КОМИТЕТ
РЕСПУБЛИКИ ТАТАРСТАН
ПО ОХРАНЕ ОБЪЕКТОВ
КУЛЬТУРНОГО НАСЛЕДИЯ

ТАТАРСТАН
РЕСПУБЛИКАСЫНЫҢ МӘДӘНИ
МИРАС ОБЪЕКТЛАРЫН
САКЛАУ КОМИТЕТЫ

ПРИКАЗ **БОЕРЫК**

16.08.2024 № 419-П

Татарстан Республикасы, Казан шәһәре, Жуков урамы 5 нче йорт, литеры А адресы буенча эзләп табылган «А.А. Геркен - С. В. Левашов йорты », 1839 ел, 1882 ел, архитекторлар Ф.И. Петонди, И.Г. Невинский мәдәни мирас объектын, Татарстан Республикасы, Казан шәһәре, Жуков урамы 5 нче йорт, литерлары А, А1, А2 адресы буенча урнашкан «Геркен - С. В. Левашов утары», XIX г. төбәк өчен әһәмиятле мәдәни объект сыйфатында, Россия Федерациясе халыкларының мәдәни мирас объектлары (тарихи һәм мәдәни ядкарьләре) бердәм дәүләт реестрына кертү, мәдәни мирас объектының сак предметын билгеләү, чикләрен раслау турында

2002 нче елның 25 нче июнендә гамәлгә кергән 73-ФЗ номерлы «Россия Федерациясе халыкларының мәдәни мирас объектлары (тарихи һәм мәдәни ядкарьләр) турында»гы Федераль законы, 2005 нче елның 1 нче апрелендә гамәлгә кергән 60-ТРЗ номерлы «Татарстан Республикасында мәдәни мирас объектлары турында»гы Татарстан Республикасы Законы, дәүләт тарихи-мәдәни экспертизасының 2024 елның 15 нче июненә караган уңай бәяләмәсенә нигезләнеп боерам:

1. Әлеге боерыкка караган 1 нче кушымта нигезендә, Татарстан Республикасы, Казан шәһәре, Жуков урамы 5 нче йорт, литеры А адресы буенча эзләп табылган «А.А. Геркен -С. В. Левашов йорты », 1839 ел, 1882 ел, архитекторлар Ф.И. Петонди, И.Г. Невинский мәдәни мирас объектын, Татарстан Республикасы, Казан шәһәре, Жуков урамы 5 нче йорт, литеры А, А1, А2 адресы буенча урнашкан

«Геркен - С. В. Левашов утары», XIX г. төбәк өчен әһәмиятле мәдәни мирас объекты сыйфатында, Россия Федерациясе халыкларының мәдәни мирас объектлары (тарихи һәм мәдәни ядкарьләре) бердәм дәүләт реестрына кертергә

2. Әлеге боерыкка караган 2 нче кушымта нигезендә, Татарстан Республикасы, Казан шәһәре, Жуков урамы 5 нче йорт, литерлары А, А1, А2 адресы буенча урнашкан «А.А. Геркен - С. В. Левашов утары», XIX г. төбәк өчен әһәмиятле мәдәни мирас объекты территориясе чикләрен расларга.

3. Әлеге боерыкка караган 3 нче кушымта нигезендә, Татарстан Республикасы, Казан шәһәре, Жуков урамы 5 нче йорт, литерлары А, А1, А2 адресы буенча урнашкан «А.А. Геркен - С. В. Левашов утары», XIX г. төбәк өчен әһәмиятле мәдәни мирас объектының сак предметын расларга.

4. Әлеге боерыкка караган 4 нче кушымта нигезендә, Татарстан Республикасы, Казан шәһәре, Жуков урамы 5 нче йорт, литерлары А1, А2 адресы буенча урнашкан «Төп йорт», 1839 нчы ел, архитекторы Ф.И. Петонди төбәк өчен әһәмиятле мәдәни мирас объектының сак предметын расларга.

5. Әлеге боерыкка караган 5нче кушымта нигезендә, Татарстан Республикасы, Казан шәһәре, Жуков урамы 5 нче йорт, литеры А адресы буенча урнашкан « Ике катлы флигель», 1882 нче ел, архитектор И.Г.Нивинский төбәк өчен әһәмиятле мәдәни мирас объектының сак предметын расларга.

6. Мәдәни мирас объектларын һәм шәһәр төзелеше эшчәнлеген исәпкә алу бүлегенә, күрсәтелгән мәдәни мирас объекты территориясе чикләре турында белешмәләрне, күчемсез мөлкәтнең бердәм дәүләт реестрына һәм Россия Федерациясе халыкларының мәдәни мирас объектларының (тарихи һәм мәдәни ядкарьләренең) бердәм дәүләт реестрына кертүне тәэмин итәргә.

7. Боерыкның үтәлешен контрольдә тотуны үз өстемә алам.

Рәис И.Н. Гущин

Татарстан Республикасы
Мәдәни мирас
объектларын саклау
комитетының 2024 елның
16 нчы августындагы 419-П
номерлы боерыгына
караган 1 нче кушымта

Региональ әһәмияттәге мәдәни мирас объектлары буларак Россия Федерациясе халыкларының мәдәни мирас объектларының (тарихи һәм мәдәни ядкарьләренең) бердәм дәүләт реестрына кертелүче эзләп табылган мәдәни мирас объектлары

№ п/п	Исеме, төзелүнең һәм төп үзгәрешләрнең (үзгәртеп коруларның) даталары, , авторы, мәдәни мирас объектының төре	Медәни мирас объектының урнашу урыны
1.	А.А. Геркен-С.В. Левашов утары, XIX. (объект төре – ансамбль)	Татарстан Республикасы, Жуковский урамы, 5 нче йорт, литерлары А, А1 и А2
2.	«Төп йорт», 1839 ел, арх. Ф.И. Петонди (объект төре – һәйкәл)	Татарстан Республикасы, Жуковский урамы, 5 нче йорт, литерлары А1 и А2
3.	«Ике катлы флигель», 1882 ел, арх. И.Г. Нивинский (объект төре – һәйкәл)	Татарстан Республикасы, Жуковский урамы, 5 нче йорт, литеры А

Татарстан Республикасы Мәдәни мирас объектларын саклау комитетының 2024 елның 16 нчы августындагы 419-П номерлы боерыгына караган 1 нче кушымта

Татарстан Республикасы, Казан шәһәре, Жуков урамы 5 нче йорт, литерлары А, А1, А2 адресы буенча урнашкан «А.А. Геркен - С. В. Левашов утары», XIX г. төбәк өчен әһәмиятле мәдәни мирас объектының
территориясе чикләре

Татарстан Республикасы, Казан шәһәре, Жуков урамы 5 нче йорт, литерлары А, А1, А2 адресы буенча урнашкан «А.А. Геркен - С. В. Левашов утары», XIX г. төбәк өчен әһәмиятле мәдәни мирас объектының территория чикләре картасы (схемасы)

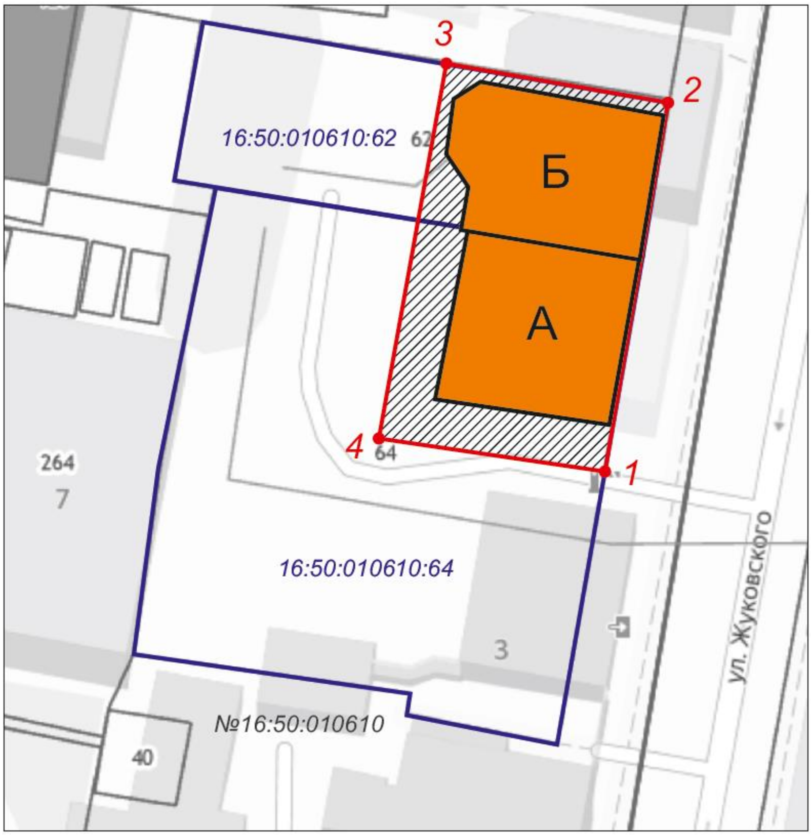

Масштаб 1:1500

Шартлы билгеләр:

	- мәдәни мирас объекты территориясе чиге
	- мәдәни мирас объекты территориясе
1	- мәдәни мирас объекты территориясе чикләренең характерлы ноктасы
А	- «Төп йорт», 1839 ел, арх. Ф.И. Петонди
Б	- «Ике катлы флигель», 1882 ел, арх. И.Г. Нивинский
16:50:010610:64	- жир кишәрлегенең кадастр номеры
	- жир кишәрлегенең ЕГРН мәгълүматларына нигезләнгән чикләре

Татарстан Республикасы, Казан шәһәре, Жуков урамы 5 нче йорт, литерлары А, А1, А2 адресы буенча урнашкан «А.А. Геркен - С. В. Левашов утары», XIX г. төбәк өчен әһәмиятле мәдәни мирас объекты чикләренең
Текст рәвешендәге тасвиланмасы

Татарстан Республикасы, Казан шәһәре, Жуков урамы 5 нче йорт, литерлары А, А1, А2 адресы буенча урнашкан «А.А. Геркен - С. В. Левашов утары», XIX г. төбәк өчен әһәмиятле мәдәни мирас объекты чикләре түбәндәге урыннардан уза:

Чикнең узу урыны		Чикнең узу урынының тасвирламасы
ноктадан	Ноктага кадәр	
1	2	Жуковский урамының кызыл сызыгы буенча, 1 нче ноктадан 2 нче ноктага кадәр;
2	3	16:50:010610:62 кадастр номерлы җир кишәрлегенең чиге буйлап, 2 нче ноктадан 3 нче ноктага кадәр;
3	4	Квартал эчендәге чик буенча, Горький урамы юнәлешендә, 3 нче ноктадан 4 нче ноктага кадәр;
4	1	Горький урамына параллель рәвештәә, квартал эчендәге чик буенча, 4 нче ноктадан 1 нче ноктага кадәр.

Татарстан Республикасы, Казан шәһәре, Жуков урамы 5 нче йорт, литерлары А, А1, А2 адресы буенча урнашкан «А.А. Геркен - С. В. Левашов утары», XIX г. төбәк өчен әһәмиятле мәдәни мирас объектының характерлы нокталары таблицасы

№	Җирле координаталар системасындагы характерлы нокталарның координаталары (МСК-16)	
	X	Y
1	476359.13	1306103.67
2	476391.47	1306109.27
3	476394.77	1306089.16
4	476362.40	1306083.77
1	476359.13	1306103.67

Татарстан Республикасы
Мәдәни мирас
объектларын саклау
комитетының 2024 елның
16 нчы августындагы 419-П
номерлы боерыгына
караган 3 нче кушымта

Татарстан Республикасы, Казан шәһәре, Жуков урамы 5 нче йорт, литерлары А, А1, А2 адресы буенча урнашкан «А.А. Геркен - С. В. Левашов утары», XIX г. төбәк өчен әһәмиятле мәдәни мирас объектының
сак предметы*

1. Утарның урнашу урыны: Жуковский урамындагы кызыл сызык буенча; территориянең тарихи чикләрендә.

2. Ике мәдәни мирас объектыннан торучы ансамбльнең композиция-киңлек, күләм-планлаштыру характеристикалары:

- Татарстан Республикасы, Казан шәһәре, Жуков урамы 5 нче йорт, литерлары А1, А2 адресы буенча урнашкан «Төп йорт», 1839 нчы ел, архитекторы Ф.И. Петонди;

- Татарстан Республикасы, Казан шәһәре, Жуков урамы 5 нче йорт, литеры А адресы буенча урнашкан «Ике катлы флигель», 1882 нче ел, архитектор И.Г.Нивинский.

* Сак предметы объектны комплекслы тикшергәндә, шулай ук реставрация эшләрен башкару процессында төгәлләштерелергә һәм өстәмәлмәләр кертелергә тиеш.

Татарстан Республикасы, Казан шәһәре, Жуков урамы 5 нче йорт, литерлары А, А1, А2 адресы буенча урнашкан «А.А. Геркен - С. В. Левашов утары», XIX г. төбәк өчен әһәмиятле мәдәни мирас объектының сак предметы таблицасы

№	Сак предметы	Төп элементларны фотофиксацияләү/график материаллар
1.	Утарның урнашу урыны: Жуковский урамындагы кызыл сызык буенча; территориянең тарихи чикләрендә.	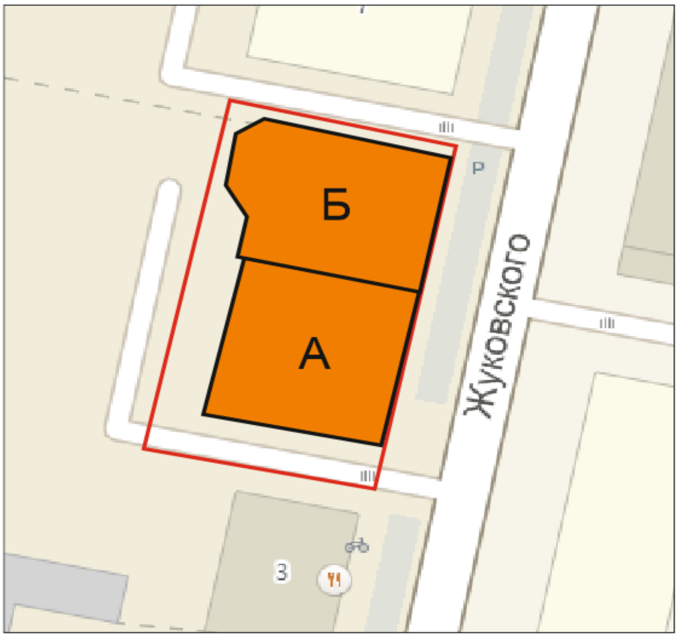 Шартлы билгеләр: А - Төп йорт, 1839 г., арх. Ф.И.Петонди Б - Ике катлы флигель, 1882 г., арх. И.Г.Нивинский 1 нче рәсем . Объектның урнашу урыны
2.	. Ике мәдәни мирас объектыннан торучы ансамбльнең композиция-киңлек, күләм-планлаштыру характеристикалары: - Татарстан Республикасы, Казан шәһәре, Жуков урамы 5 нче йорт, литерлары А1, А2 адресы буенча урнашкан «Төп йорт», 1839 нчы ел, архитекторы Ф.И. Петонди; - Татарстан Республикасы, Казан шәһәре, Жуков урамы 5 нче йорт, литеры А адресы буенча урнашкан «Ике катлы флигель», 1882 нче ел, архитектор И.Г.Нивинский.	2 нче рәсем . Жуковский урамы ягыннан күренеш

Татарстан Республикасы
Мәдәни мирас
объектларын саклау
комитетының 2024 елның
16 нчы августындагы 419-П
номерлы боерыгына
караган 4 нче кушымта

Татарстан Республикасы, Казан шәһәре, Жуков урамы 5 нче йорт, литерлары А1, А2 адресы буенча урнашкан «Төп йорт», 1839 нчы ел, архитекторы Ф.И. Петонди төбәк өчен әһәмиятле мәдәни мирас объектының
сак предметы*

1. Бинаның урнашу урыны: Жуковский урамынның кызыл сызыгы буенча.

2. Планда турыпочмаклы бер катлы подвалы булган бинаның күләм-киңлек композициясе.

3. Конструктив схема: тарихи сыйфатында сакланган кирпеч диварлар, уемнарның тарихи сыйфатында сакланган аратасы.

4. Тарихи конфигурациясе, габаритлары, түбәнең геометриясе һәм конструктив чишелеше (табаклы тимер); түбә материалы, түбә кәрнизе һәм түбә сырты буенча билгеләр.

5. Фасадларның бизәлеше һәм архитектур детальләре.

Төп фасад: фасад диварларының штукатурланган, буялган өслеге; төп фасадның җиде һәм ике тәрәзә күчәреннән торган ике өлешле композициясе, тәрәзә күчәрләре буенча турыпочмаклы куышлар булган нигез; рамлы йөзлекләр белән эшләнгән сандрик-киштәле турыпочмаклы тәрәзә уемнары; фасадның төгәлләүче профильле кәрниз; тәрәзә күчәрләре буйлап турыпочмаклы куышлар; уклы формадагы тәрәзә уемы булган люкарна.

Ишегалды фасады: фасад диварларының штукатурланган, буялган өслеге, профильле кәрниз, турыпочмаклы тәрәзә уемнары һәм тәрәзә төбе киштәсе.

Ян фасад: штукатурланган, буялган фасад стеналары өслеге, профильле кәрниз, тәрәзә төбе киштәсе.

6. Тәрәзә һәм ишек уемнарының урнашу урыны, пропорцияләре, столяр тутырмаларының геометриясе (тутырмаларулар югалган).

* Сак предметы объектны комплекслы тикшергәндә, шулай ук реставрация эшләрен башкару процессында төгәлләштерелергә һәм өстәмәлмәләр кертелергә тиеш.

Татарстан Республикасы, Казан шәһәре, Жуков урамы 5 нче йорт, литерлары А1, А2 адресы буенча урнашкан «Төп йорт», 1839 нчы ел, архитекторы Ф.И. Петонди төбәк өчен әһәмиятле мәдәни мирас объектының сак предметы таблицасы

№	Сак предметы	Төп элементларны фотофиксацияләү/график материаллар
1.	Бинаның урнашу урыны: Жуковский урамынның кызыл сызыгы буенча.	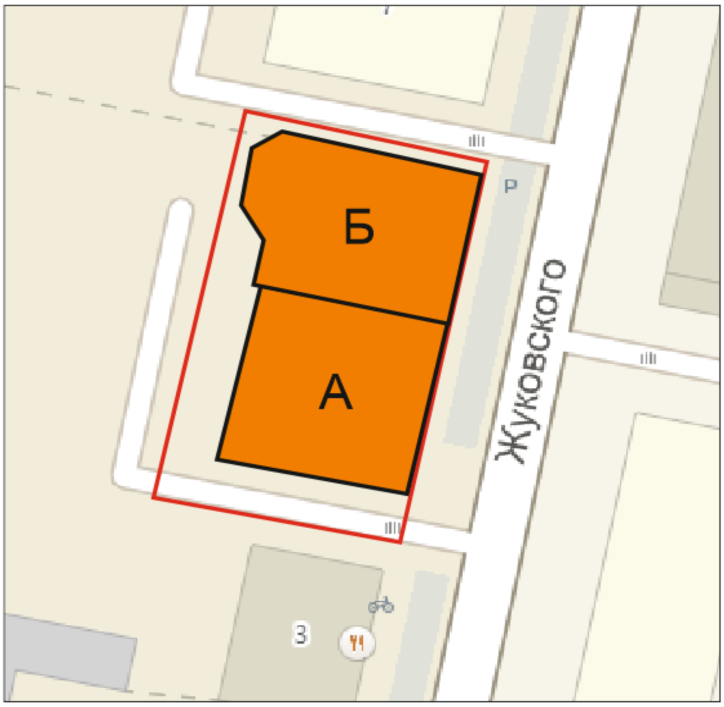 Шартлы билгеләр: А - Төп йорт, 1839 ел, арх. Ф.И.Петонди Б - Ике катлы флигель, 1882 г., арх. И.Г.Нивинский 1 нче рәсем. Объектның урнашу урыны
2.	Планда турыпочмаклы бер катлы подвалы булган бинаның күләм-киңлек композициясе.	 2 нче рәсем. Жуковский урамы ягыннан гомуми күренеш

		 3 нче рәсем. Ишегалды ягыннан гомуми күренеш
3.	Конструктив схема: тарихи сыйфатында сакланган кирпеч диварлар, уемнарның тарихи сыйфатында сакланган аратасы.	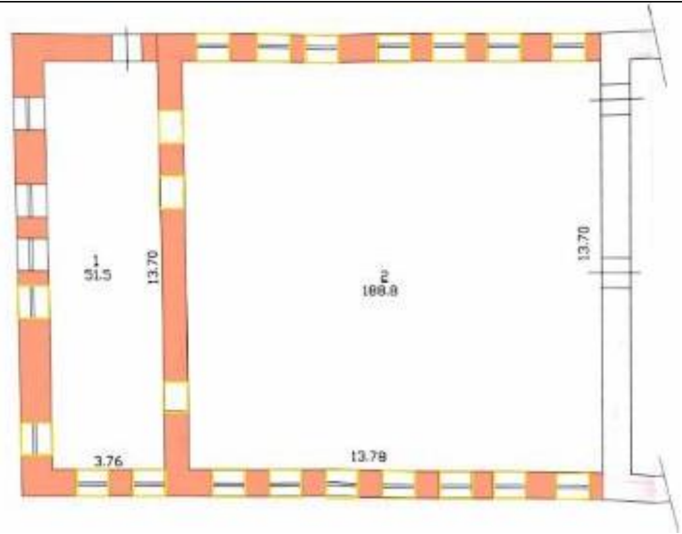 Шартлы билгеләр: - тарихи халәтендә сакланган кирпеч диварлар - тарихи халәтендә сакланган уем араталары 4 нче рәсем. Конструктив схема
4.	Тарихи конфигурациясе, габаритлары, түбәнең геометриясе һәм конструктив чишелеше (табаклы тимер); түбә материалы, түбә кәрнизе һәм түбә сырты буенча билгеләр.	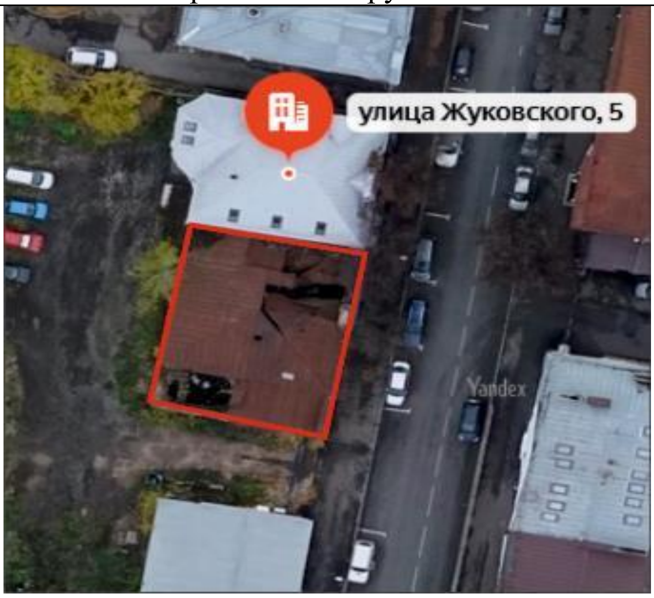 5 нче рәсем. Түбә күренеше

<table>
<tr>
<td>5.</td>
<td>Фасадларның бизәлеше һәм архитектур детальләре.
Төп фасад: фасад диварларының штукатурланган, буялган өслеге; төп фасадның җиде һәм ике тәрәзә күчәреннән торган ике өлешле композициясе, тәрәзә күчәрләре буенча турыпочмаклы куышлар булган нигез; рамлы йөзлекләр белән эшләнгән сандрик-киштәле турыпочмаклы тәрәзә уемнары; фасадның төгәлләүче профильле кәрниз; тәрәзә күчәрләре буйлап турыпочмаклы куышлар; уклы формадагы тәрәзә уемы булган люкарна.

Ишегалды фасады: фасад диварларының штукатурланган, буялган өслеге, профильле кәрниз, турыпочмаклы тәрәзә уемнары һәм тәрәзә төбе киштәсе.

Ян фасад: штукатурланган, буялган фасад стеналары өслеге, профильле кәрниз, тәрәзә төбе киштәсе.</td>
<td>

6 нчы рәсем. Төп фасад
7 нче рәсем. Жуковский урамы ягындагы күренеш
8 нче рәсем. Ишегалды ягының гомуми күренеше</td>
</tr>
</table>

		 9 нчы рәсем. Төп фасадның бер өлеше: йөзлекләр белән рамланган турыпочмаклы тәрәзә уемнары, куышлы парапет стенасы
6.	Тәрәзә һәм ишек уемнарының урнашу урыны, пропорцияләре, столяр тутырмаларының геометриясе (тутырмаларулар югалган).	 10 нчы рәсем. Тәрәзә уемнары

Татарстан Республикасы Мәдәни
мирас объектларын саклау
комитетының 2024 елның
16 нчы августындагы 419-П
номерлы боерыгына
караган 5 нче кушымта

Татарстан Республикасы, Казан шәһәре, Жуков урамы 5 нче йорт, литеры А адресы буенча урнашкан « Ике катлы флигель», 1882 нче ел, архитектор И.Г.Нивинский төбәк өчен әһәмиятле мәдәни мирас объектының
сак предметы*

1. Бинаның урнашу урыны: Жуковский урамынның кызыл сызыгы буенча.

2. Планда турыпочмаклы бер катлы подвалы булган бинаның күләм-киңлек композициясе.

3. Конструктив схема: тарихи халәтендәге кирпеч диварлар, уемнарның тарихи халәтендәге кирпеч араталары, яссы түшәмәләр, баскычның урнашу урыны (югалтылган), турыпочмаклы һәм диагональ кирпеч мичләр (югалтылган), балкон плитәсенең урнашу урыны.

4. Тарихи конфигурациясе, габаритлары, түбәнең геометриясе һәм конструктив чишелеше); түбә материалы - табаклы тимер (табаклы тимер), түбә кәрнизе һәм түбә сырты буенча билгеләр.

5. Фасадларның бизәлеше һәм архитектур детальләр:

Төп фасад: биш тәрәзә күчәре почмаклары буенча рустован пилястралар белән аерып куелган; беренче һәм икенче катларның тәрәзә уемнары, рамланган тәрәзә яңаклары, колаклы һәм сандрик-киштәле; рустовка белән рамкаланган, йозак ташы һәм сандрик-киштәле ишек порталы; рустовка белән рамкаланган, кат аралары һәм тәмамлаучы кәрнизләр; киң фриз белән кронштейннар һәм куышлар чиратлашып тора; нәфис коймалы балкон; фасадларның стеналары штукатурланган, буялган.

Ян фасад: беренче һәм икенче катларның тәрәзә уемнары колаклы рамлы турыпочмаклы формадагы йөзлекләр белән рамланган, кат арасы һәм тәмамлаучы кәрнизләр, икенче кат дәрәҗәсендә филенкалы яссы калаклар, кронштейннар һәм куышлар чиратлашып торган киң фриз, фасадларның стеналары штукатурланган, буялган.

Ишегалды фасады: беренче һәм икенче катларның тәрәзә уемнары колаклы рамлы турыпочмаклы формадагы йөзлекләр белән рамланган, кат арасы һәм тәмамлаучы кәрнизләр, икенче кат дәрәҗәсендә филенкалы яссы калаклар, кронштейннар һәм куышлар чиратлашып торган киң фриз, фасадларның стеналары штукатурланган, буялган.

6. Тәрәзә һәм ишек уемнарының урнашу урыны, пропорцияләре, столяр тутырмаларының геометриясе (тутырмаларулар югалган).

* Сак предметы объектны комплексы тикшергәндә, шулай ук реставрация эшләрен башкару процессында төгәлләштерелергә һәм өстәмәлмәләр кертелергә тиеш.

Татарстан Республикасы, Казан шәһәре, Жуков урамы 5 нче йорт, литеры А адресы буенча урнашкан «Ике катлы флигель», 1882 нче ел, архитектор И.Г.Нивинский төбәк өчен әһәмиятле мәдәни мирас объектының

№	Сак предметы	Төп элементларны фотофиксацияләү/график материаллар
1.	Бинаның урнашу урыны: Жуковский урамынның кызыл сызыгы буенча.	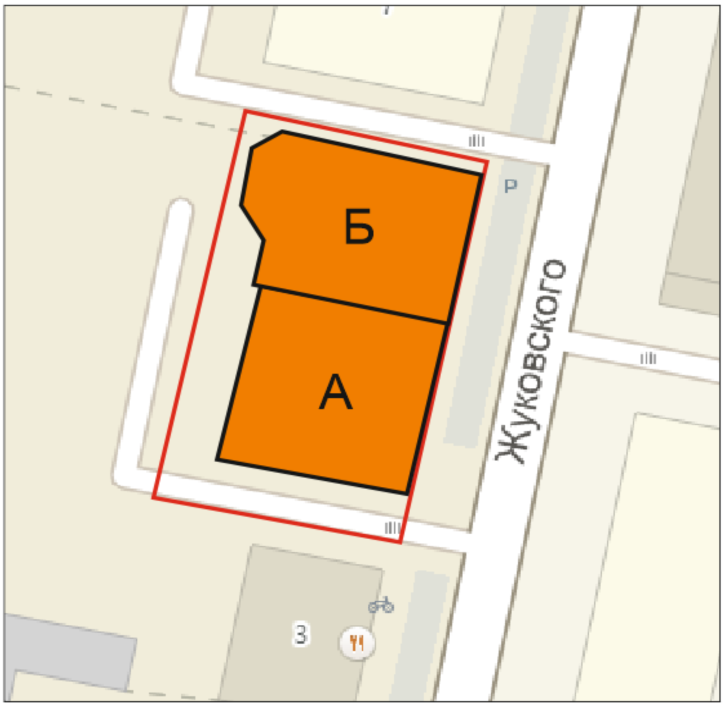 Шартлы билгеләр: А - Төп йорт, 1839 г., арх. Ф.И.Петонди Б - Ике катлы флигель, 1882 г., арх. И.Г.Нивинский 1 нче рәсем. Объектның урнашу урыны
2.	Планда турыпочмаклы бер катлы подвалы булган бинаның күләм-киңлек композициясе.	 2 нче рәсем. Жуковский урамы ягындагы күренеш

		 3 нче рәсем. Ишегалды ягының гомуми күренеше
3.	Конструктив схема: тарихи халәтендәге кирпеч диварлар, уемнарның тарихи халәтендәге кирпеч араталары, яссы түшәмәләр, баскычның урнашу урыны (югалтылган), турыпочмаклы һәм диагональ кирпеч мичләр (югалтылган), балкон плитәсенең урнашу урыны.	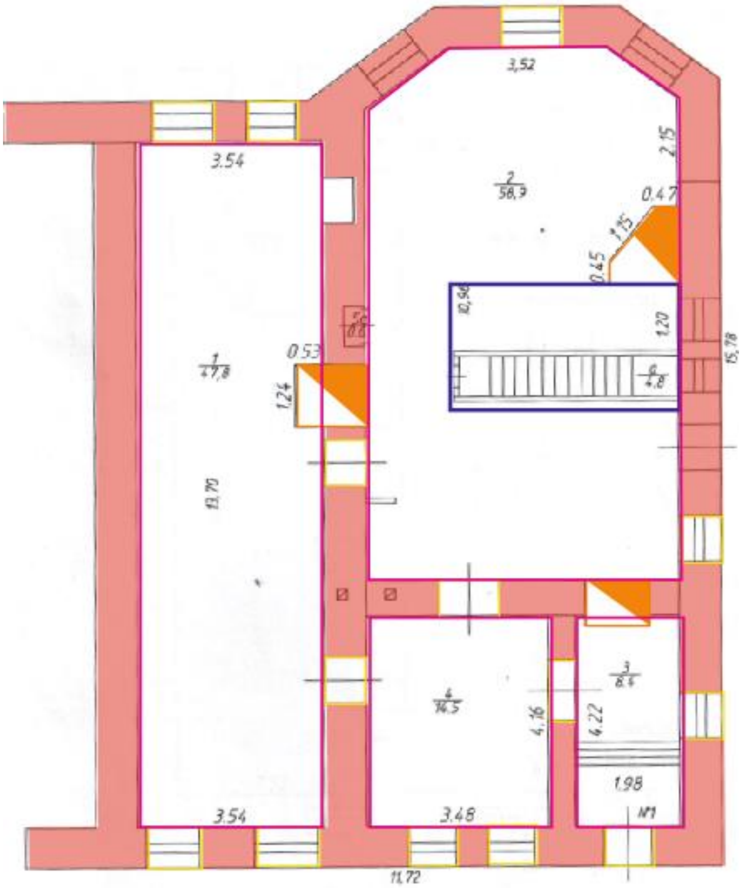 1 нче кат

		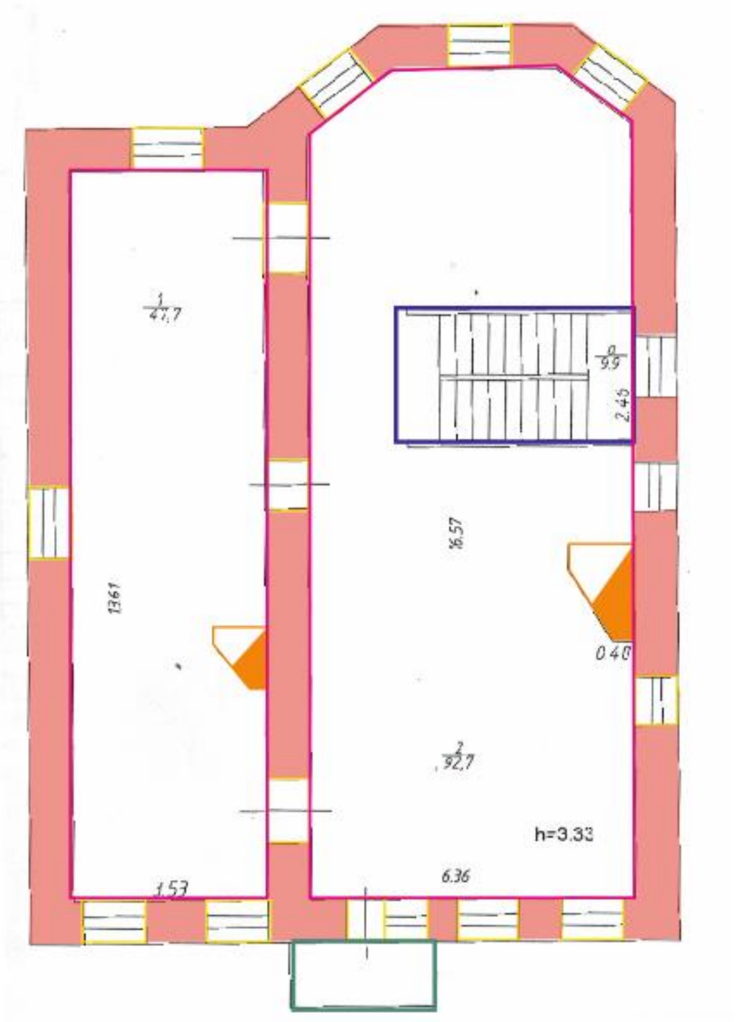 2 нче кат Шартлы билгеләр: тарихи халәтендәге кирпеч диварлар уемнарның кирпеч араталары мичләр баскычның урнашу урыны балкон плитәсе Рис. 4. Конструктив схема

4.	Тарихи конфигурациясе, габаритлары, түбәнең геометриясе һәм конструктив чишелеше); түбә материалы - табаклы тимер (табаклы тимер), түбә кәрнизе һәм түбә сырты буенча билгеләр.	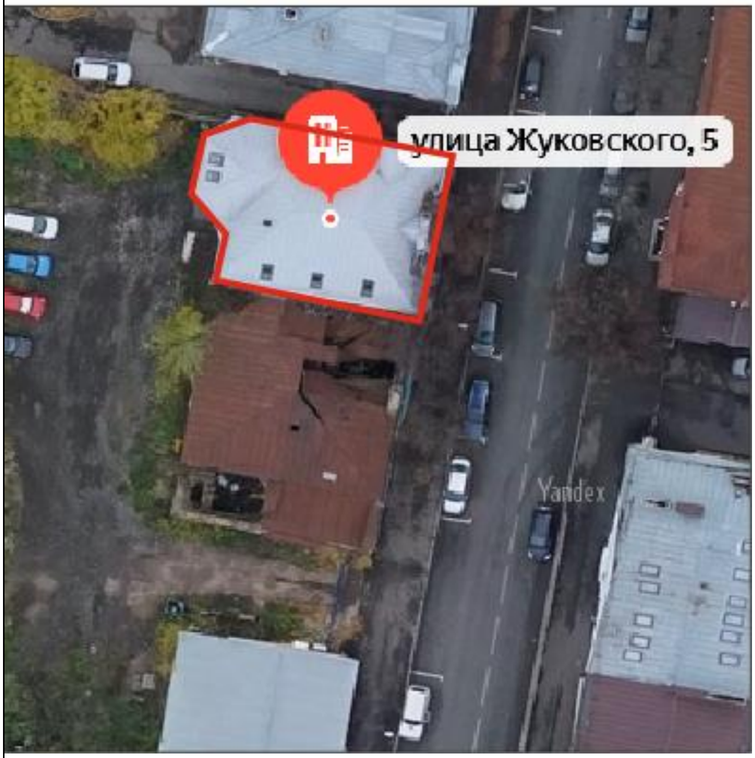 5 нче рәсем. Түбә күренеше.
5.	Фасадларның бизәлеше һәм архитектур детальләр: Төп фасад: биш тәрәзә күчәре почмаклары буенча рустован пилястралар белән аерып куелган; беренче һәм икенче катларның тәрәзә уемнары, рамланган тәрәзә яңаклары, колаклы һәм сандрик-киштәле; рустовка белән рамкаланган, йозак ташы һәм сандрик-киштәле ишек порталы; рустовка белән рамкаланган, кат аралары һәм тәмамлаучы кәрнизләр; киң фриз белән кронштейннар һәм куышлар чиратлашып тора; нәфис коймалы балкон; фасадларның стеналары штукатурланган, буялган.	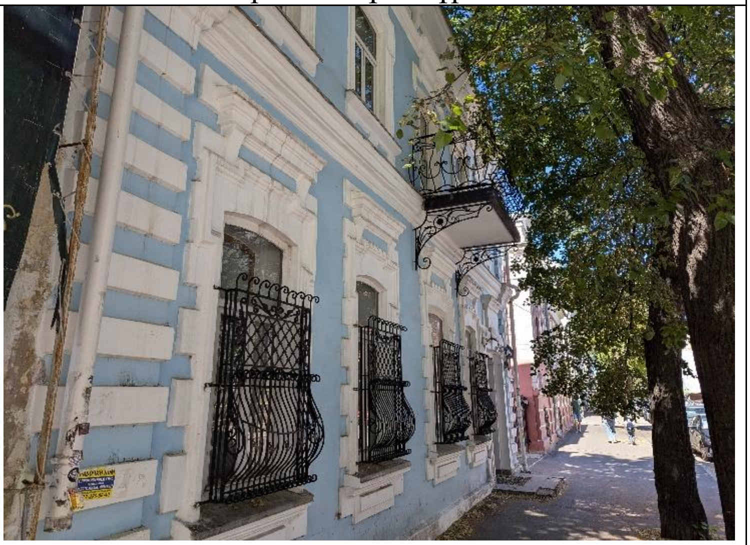 6 нчы рәсем. Төп фасад 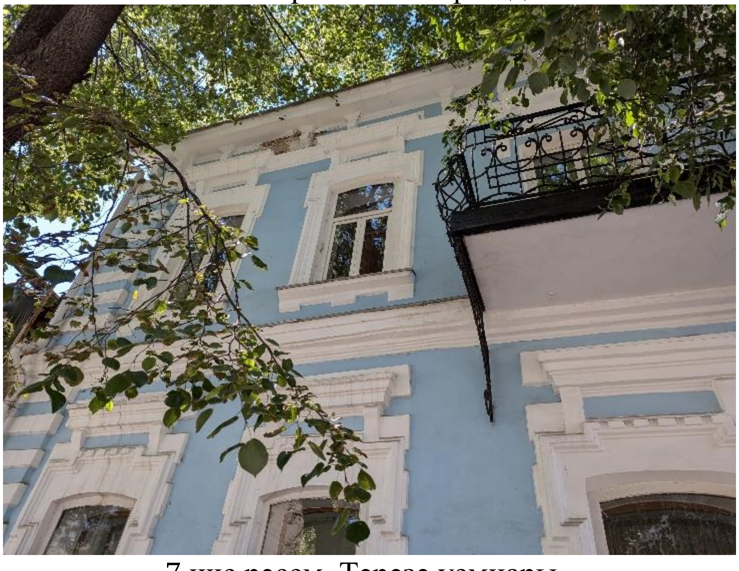 7 нче рәсем. Тәрәзә уемнары.

	Ян фасад: беренче һәм икенче катларның тәрәзә уемнары колаклы рамлы турыпочмаклы формадагы йөзлекләр белән рамланган, кат арасы һәм тәмамлаучы кәрнизләр, икенче кат дәрәҗәсендә филенкалы яссы калаклар, кронштейннар һәм куышлар чиратлашып торган киң фриз, фасадларның стеналары штукатурланган, буялган.	 8 нче рәсем. Ян фасад
	Ишегалды фасады: беренче һәм икенче катларның тәрәзә уемнары колаклы рамлы турыпочмаклы формадагы йөзлекләр белән рамланган, кат арасы һәм тәмамлаучы кәрнизләр, икенче кат дәрәҗәсендә филенкалы яссы калаклар, кронштейннар һәм куышлар чиратлашып торган киң фриз, фасадларның стеналары штукатурланган, буялган.	 9 нчы рәсем. Ишегалды фасадының гомуми күренеше 10 нчы рәсем. Эркер күренеше

6.	Тәрәзә һәм ишек уемнарының урнашу урыны, пропорцияләре, столяр тутырмаларының геометриясе (тутырмаларулар югалган).	 10 нчы рәсем. Тәрәзә уемнары