

**Казан шәһәр Думасының 2024 елның 28 августындагы
2-32 номерлы карары**

**Казан шәһәр Думасының 2020 елның 28 февралендәге 5-38 номерлы
«Казан шәһәр округы Генераль планын раслау турында»
карарына үзгәрешләр кертү турында**

Россия Федерациясе Шәһәр төзелеше кодексының 24 статьясындагы 17 өлеше нигезендә, Россия Федерациясенен, Россия Федерациясе субъектының территориаль планлаштыру документларына туры китерү, федераль әһәмияттәге объектларны, төбәк әһәмиятендәге объектларны, жирле әһәмияттәге объектларны урнаштыру, физик һәм юридик затларның, шул исәптән жир кишәрлекләре һәм капитал төзелеш объектлары хокукларына ия булучыларның хокукларын һәм законлы мәнфәгатьләрен тәмин итү, Россия Федерациясе Шәһәр төзелеше кодексының 23 статьясында каралган өлкәләрдә инженерлык инфраструктурасын һәм инфраструктураның башка төрләрен үстерү буенча тәкъдимнәр әзерләү максатында, 2023 елның 31 августыннан 2023 елның 28 сентябренә кадәр уздырылган иҗтимагый фикер алышуларның нәтижәләрен, 2023 елның 22 сентябрендәге 812 номерлы иҗтимагый фикер алышулар беркетмәсен һәм 2023 елның 28 сентябрендә Казан шәһәре муниципаль берәмлегә документлары һәм хокукый актлары җыентыгының махсус чыгарылышында басылган иҗтимагый фикер алышулар нәтижәләре турында бәяләмәне исәпкә алып, Казан шәһәр Думасы **карар чыгарды:**

1. Казан шәһәр Думасының 2020 елның 28 февралендәге 5-38 номерлы карары белән расланган Казан шәһәре Генераль планына (Казан шәһәр Думасының 2021 елның 16 августындагы 4-8 номерлы, 2022 елның 22 ноябрендәге 4-18 номерлы карарлары нигезендә кертелгән үзгәрешләре белән) өлеге карар кушымтасына туры китереп үзгәрешләр кертүгә.

2. Өлеге карарны «Муниципаль хокукый актлар һәм башка рәсми мәгълүмат» челтәр басмасында (www.docskzn.ru) бастырып чыгарырга.

Шәһәр Мэры

И.Р.Метшин

Казан шәһәр Думасының 2024 елның
28 августындагы 2-32 номерлы
карарына кушымта

Казан шәһәр округының Генераль планына кертелә торган үзгәрешләр

1. «Территориаль планлаштыру турында нигезләмә» I бүлегендә:

1.1. «Гомуми нигезләмәләр» 1 өлешендә:

1.1.1. 1.1 пунктның дүртенче абзацында «63968,97 га» сүзләрен «64119,6 га» сүзләренә алмаштырырга;

1.1.2. 1.2 пунктта:

1.1.2.1. өченче абзацта «2025» санын «2030» санына алмаштырырга;

1.1.2.2. дүртенче абзацта «20 елга (2040 елга кадәр)» сүзләрен «2040 елга кадәр» сүзләренә алмаштырырга;

1.1.2.3. бишенче абзацта «35 елга (2055 елга кадәр)» сүзләрен «2055 елга кадәр» сүзләренә алмаштырырга;

1.1.3. 1.3 пунктның 1.3.1 нче таблицасын түбәндәге редакциядә баян итәргә:

«1.3.1 нче таблица

Казан шәһәре Генераль планының техник-икътисады күрсәткечләре

№ т/б	Күрсәткечләр	Үлчәү берәмлеге	2022 елның 1 гыйнварына	1 нче чираты	Исәпләнгән чор
1	ХАЛЫК, ИКЪТИСАД				
1.1	Дайми халыкның гомуми саны	Мең кеше	1259,2/1308,7 (ВПН-2020)	1370	1430 – төп күрсәткеч, 1520 – брутто (социаль, транспорт һәм инженерлык инфраструктура-сына йөкләнешне исәпләү өчен кабул ителгән)
1.2	Халык тыгызлыгы	Кеше/га	21,4	21,5	23,8
1.3	Халыкның яшь структурасы				
1.3.1	эшкә сәләтле халык	Мең кеше	719,3	763	882
		%	57,1	55,7	58
1.3.2	хезмәткә сәләтле яшътән кечерәк	Мең кеше	263	280	273
		%	20,9	20,4	18
1.3.3	хезмәткә яраклы яшътән өлкәнрәк	Мең кеше	276,9	327	365
		%	22	24	24

№ т/б	Күрсәткечләр	Үлчәү берәмлеге	2022 елның 1 гыйнварына	1 нче чираты	Исәпләнгән чор
1.4	Икътисадта эшләүчеләрнең гомуми саны	Мең кеше	624	670	810
2	ТЕРРИТОРИЯ				
2.1	Казан шәһәре муниципаль берәмлеге чикләрендәге гомуми мәйданы, шул исәптән	Га	64119,58	64119,58	64119,58
2.1.1	авыл хужалыгында файдалану зоналары	Га	10175,40	9437,70	-
2.1.2	Торак зоналар	Га	12243,67	14606,71	16790,21
2.1.3	бакчачылыкны һәм яшелчәчелекне урнаштыру зоналары	Га	3283,00	3275,60	3200,00
2.1.4	иҗтимагый зоналар	Га	1344,10	1978,36	2226,46
2.1.5	житештерү-коммуналь төзелеш зоналары	Га	5726,41	5495,08	5487,38
2.1.6	табигый-рекреацион һәм яшелләндерелгән территорияләр зоналары	Га	10050,64	11639,78	18818,28
2.1.7	Башка зоналар	Га	21296,35	17686,35	17597,25
3	ТОРАК ФОНДЫ				
3.1	Торак фондының гомуми мәйданы, шул исәптән	Млн кв.м	35,23	43,9	53,6
3.1.1	күпфатирлы торак фонды	Млн кв.м	29,39	36,4	44,2
3.1.2	индивидуаль торак фонды	Млн кв.м	5,84	7,5	9,4
3.2	Халыкның торак фондының гомуми мәйданы белән уртача тәэмин ителеше	Кв. м/кеше	28,0	32,1	37,5
3.3	Торак төзелеше фонды динамикасы				
3.3.1	Яңа төзелешнең гомуми күләме	Млн кв.м	-	9,0	19,0
3.3.2	Тузган һәм авария хәлендәге торак фондының гомуми кимү күләме	Млн кв.м	-	0,3	0,6
3.3.3	Бер елга төзелеш күләме	Млн кв.м	1,2	1,0	1,0
4	ХАЛЫККА СОЦИАЛЬ ҺӘМ МӘДӘНИ-КӨНКҮРЕШ ХЕЗМӘТЕ КҮРСӘТҮ ОБЪЕКТЛАРЫ				
4.1	Мәктәпкәчә мәгариф оешмалары	Урын	61671	114496	139664
4.2	Гомуми белем бирү оешмалары	Урын	129133	242320	295606
4.3	Өстәмә белем бирү учреждениеләре	Урын	27874	31659	35892
4.4	Стационар учреждениеләр	Койка-урын	10300	10840	11140
4.5	Амбулатор-поликлиника учреждениеләре	Бер сменага килүчеләр	20516	26251	28240
4.6	Ашыгыч медицина ярдәме станцияләре	Автомобильләр	93	93	103

№ т/б	Күрсәткечләр	Үлчәү берәмлеге	2022 елның 1 гыйнварына	1 нче чираты	Исәпләнгән чор
4.7	Китапханәләр	Мең данә	1406,6	7202	8784
4.8	Мәдәни-ял итү учреждениеләре (мәдәни-массакуләм эш, ял итү һәм һәвәскәрләр эшчәнлеге өчен урыннар)	Мең кв.м	29,9	33,2	36,9667
4.9	Физкультура-савыктыру комплекслары	Идән майданының мең кв.м.	-	52,7	111,646
4.10	Спорт-тренажер заллары	Идән майданының мең кв.м.	-	36,2	76,636
4.11	Бассейннар	Су өслегенең мең кв.м.	-	5,6	11,8472
4.12	Махсулаштырылган спорт объектлары	Мең кв.м	276,8	296,5	296,5
4.13	Мунча-савыктыру комплекслары (муниципаль объектлар)	Юыну урыны	-	1416	2999
4.14	Социаль тәмин итү объектлары	Мең кв.м	56,2	56,2	66,9
4.15	Тәртип саклау буенча жәмәгәт пунктлары	Объектлар	105	118	144
5	ТРАНСПОРТ ИНФРАСТРУКТУРАСЫ				
5.1	Магистраль урамнарның озынлыгы	Км	1796,3	1902,3	2181,1
5.2	Метрополитен линияләренең озынлыгы	Км	17,0	20,5	20,5
5.3	Трамвай линияләренең озынлыгы	Км	59,7	88	123
5.4	Халыкның транспорт мобилылеге				
5.4.1	жәмәгәт транспорты белән	Елына 1 кешегә сәфәрләр	266,3	320	400
5.4.2	автомобиль транспорты белән	Елына 1 кешегә сәфәрләр	177	180	200
5.4.3	сәфәрнең уртача ераклыгы	Км	7,15	7,5	9
5.4.4	пассажирлар агымында махсус юл транспорты өлеше	%	60	64	67
5.4.5	сәфәрнең уртача вакыты «өй – эш»	Минутлар	33	32	29
6	ИНЖЕНЕРЛЫК ИНФРАСТРУКТУРАСЫ				
6.1	Су куллану	Мең куб.м/ тәүлек	329	366	473

№ т/б	Күрсәткечләр	Үлчәү берәмлеге	2022 елның 1 гыйнварына	1 нче чираты	Исәпләнгән чор
6.2	Су чыгару	Мең куб.м/тәүлек	292	366	473
6.3	Газ куллану	Елына млрд куб.м	3,2	4,0	4,8
6.4	Электр йөкләнеше	МВт	1300	1433	1680
6.5	Жылылык белән тәэмин итү	Гкал/сәг.	3504	3799	4524
6.6	Телефон челтәре сыешлыгы	Номерлар саны	-	97300	60510
6.7	Канализация				
6.7.1	Биологик чистарту корылмаларын реконструкцияләү һәм модернизацияләү	Мең куб.м/тәүлек	-	650	-
6.7.2	локаль чистарту корылмаларын реконструкцияләү һәм модернизацияләү (Крутушка, Оргсинтез, КЗСК)	Мең куб.м/тәүлек	-	-	73
6.7.3	канализация насос станцияләренең (КНС) яңа төзелеше	Берәмлек	-	51	65
6.7.4	канализация насос станцияләрен (КНС) реконструкцияләү	Берәмлек	-	25	54
6.7.5	магистраль канализация челтәрләренең яңа төзелеше	Км	-	36	64
6.7.6	канализация челтәрләрен реконструкцияләү	Км	-	136	547
6.7.7	шул исәптән магистраль	Км	-	50	136
6.8	Явым-төшем канализациясе				
6.8.1	челтәрләр салу	Км	-	200	740
6.8.2	локаль чистарту корылмаларының яңа төзелеше	Объект, данә	-	46	136
6.8.3	насос станцияләренең яңа төзелеше	Объект, данә	-	-	3
6.8.4	чистартылган агынты насос станцияләренең яңа төзелеше	Объект, данә	-	-	1
6.8.5	Гамәлдәге чистарту корылмаларын реконструкцияләү	Объект, данә	-	1	2
6.9	Жылылык белән тәэмин итү				
6.9.1	жылылык белән тәэмин итүнең яңа чыганаclarын төзү	Объект, данә	-	56	3

№ т/б	Күрсәткечләр	Үлчәү берәмлеге	2022 елның 1 гыйнварына	1 нче чираты	Исәпләнгән чор
6.9.2	жылылык белән тәэмин итү чыганаclarын реконструкцияләү	Объект, данә		7	-
6.9.3	жылылык челтәрләрен төзү	Км	-	45,8	4,5
6.9.4	жылылык челтәрләрен реконструкцияләү	Км		91,7	-
6.10	Газ белән тәэмин итү				
6.10.1	гамәлдәге газ бүлү станциясен төп газ көйләү пункты разрядына күчәрәп реконструкцияләү	Объект, данә	-	-	1
6.10.2	гамәлдәге газ көйләү пунктларын реконструкцияләү	Объект, данә	-	3	17
6.10.3	газ көләү пунктларын (шкафлы газ көләү пунктларын) төзү	Объект, данә	-	50	39
6.10.4	$P \leq 1,2$ МПа газ челтәрләрен салу	Км	-	53,0	-
6.10.5	$P \leq 0,6$ МПа газ челтәрләрен салу	Км	-	80,5	25,0
6.10.6	$P \leq 0,3$ МПа газ челтәрләрен салу	Км	-	15,2	0,7
6.11	Электр энергиясе белән тәэмин итү				
6.11.1	110/10кВ электр подстанцияләрен төзү	Объект, данә	-	6	3
6.11.2	220 кВ электр подстанцияләре төзү	Объект, данә	-	-	1
6.11.3	110 кВ электр подстанцияләрен реконструкцияләү	Объект, данә	-	3	6
6.11.4	110 кВ КЛ реконструкцияләү	Км	-	-	8,4
6.11.5	110 кВ КВЛ реконструкцияләү	Км	-	-	47,8
6.11.6	110 кВ КЛ салу	Км	-	5,2	-
6.12	Телефонлаштыру				
6.12.1	цифрлы АТС (элемент узеллары) төзү	Объект, данә	-	4	7
6.12.2	гамәлдәге АТСларны реконструкцияләү	Объект, данә	-	-	55
6.12.3	телефон челтәре салу	Км	-	123,5	410
6.12.4	УСПВ төзелеше	Объект, данә	-	4	7
6.13	Су белән тәэмин итү				
6.13.1	өске су алу корылмасын реконструкцияләү һәм модернизацияләү	Мең куб.м/тәүлек	-	630	630

№ т/б	Күрсәткечләр	Үлчәү берәмлеге	2022 елның 1 гыйнварына	1 нче чираты	Исәпләнгән чор
6.13.2	жир асты су алу корылмаларын реконструкцияләү	Объект, данә	-	4	-
6.13.3	суүткәргеч корылмаларын реконструкцияләү	Объект, данә	-	16	-
6.13.4	«Столбище» су алу корылмасы төзелеше	Мең куб.м/ тәүлек	-	90	200
6.13.5	суүткәргеч корылмалар төзү	Объект, данә	-	45	-
6.13.6	суүткәргеч челтәрен реконструкцияләү	Км	-	190	720
6.13.7	суүткәргеч челтәр төзү	Км	-	150	370»

1.2. «Казан шәһәр округын территорияль планлаштыру максатлары һәм бурычлары» 2 өлешенәң 2.5 пунктының түбәндәге редакциядә баян итәргә:

«2.5. Табигый-рекреацион комплекс өлешендә

Табигый-рекреацион комплекс өлешендә Казан шәһәр округын территорияль планлаштыруның максаты булып шәһәрнең яшелләнделерелгән территорияләрен саклап калу һәм яңаларын төзү, табигый-рекреацион комплекс Казан шәһәре муниципаль берәмлеге территориясенәң тотрыклылыгын һәм экологик тигезлеген тәмин итү өчен билгеләнгән территорияль һәм экологик үзара бәйлә табигый һәм яшелләнделерелгән территорияләр системасы буларак формалаштыру тора.

Куелган максатка ирешү өчен түбәндәге бурычларны хәл итәргә кирәк:

- халыкның һәм ижтимагый киңлекләренәң яшәешендә уңайлы мохит булдыруның, шәһәрнең экологик иминлеген һәм тотрыклы үсешен тәмин итүнең, табигый күптөрлелекне саклауның кирәкле шарты буларак табигый һәм табигый-антропоген ландшафтларның территорияль үсеше, бөтенлеген һәм мохит формалаштыручы функцияләрен саклап калу буенча рациональ карарлар эшләү;

- ял итү территорияләрен булдыру һәм аларның торышын яхшырту өлешендә жәмәгать мәнфәгатьләрен тәмин итү;

- республика, гомумроссия һәм халыкара чаралар уздырганда Казанның Татарстан Республикасы башкаласы функцияләрен гамәлгә ашыру өчен шартлар тәмин итү кысаларында гомумшәһәр әһәмиятендәге рекреацион территорияләр системасында туристлык күрсәтү объектларын булдыру;

- әйләнә-тирә мохитне саклау һәм табигатьтән файдалану, жәмәгать киңлекләрен булдыру һәм карап тоту өлкәсендә Россия Федерациясе һәм Татарстан Республикасы хокукый актлары нигезләмәләрен, табигатьтән файдалануны оптимальләштерү һәм табигать төрлелеген саклау өлкәсендә Россия Федерациясенәң халыкара йөкләмәләрен гамәлгә ашыру.

Казан шәһәренең Генераль планы материалларында бу максатларда түбәндәгеләр күздә тотыла:

- махсус сакланылучы табигать территорияләре чикләрен билгеләү, территорияне планлаштыру проектларын һәм территорияне ызанлау проектларын раслау турындагы норматив актлар нигезендә табигый-рекреацион комплекс картасын һәм табигый-рекреацион комплекс объектлары исемлеген раслау;

- табигый һәм табигый-антропоген ландшафтларның үзара ярашып үсешен тәмин итү, табигый-рекреацион комплексы үсешенең алшартларын һәм шартларын тудыру»;

1.3. «Казан шәһәр округын территориаль планлаштыру максатлары һәм бурычлары» 2 өлешенең 2.6 пункттында:

1.3.1. унбишенче абзацны түбәндәге редакциядә бәян итәргә:

«- тирән чистартуның заманча технологияләрен кертәп, Казан шәһәренең биологик чистарту корылмаларын реконструкцияләү»;

1.3.2. унжиденче абзацны төшереп калдырырга;

1.3.3. унсигезенче абзацны түбәндәге редакциядә бәян итәргә:

« - БЧСК ләм мәйданчыкларын рекультивацияләү»;

1.3.4. егерме дүртенче абзацта «югарырак көчәнешкә күчерү һәм электр энергиясе тапшыруның һава линияләрен кабельгә күчерү» сүзләрен «электр энергиясе тапшыруның һава линияләрен кабельгә күчерү» сүзләренә алмаштырырга;

1.4. «Казан шәһәр округын территориаль планлаштыру юнәлешләре һәм чаралары» 3 өлешендә:

1.4.1. 3.1 пунктта:

1.4.1.1. 3.1.1 пунктчасының беренче абзацын түбәндәге редакциядә бәян итәргә:

«3.1.1. Казан шәһәренең пространство үсеше юнәлешләре «;

1.4.1.2. 3.1.1 нче таблицада:

1.4.1.2.1. егерме бишенче юлда «Жирләренә рекультивацияләү һәм территориядән перспективалы файдалану зонасы, планлаштыру проектын раслаганнан соң территорияне үзләштерү» сүзләреннән соң «***» символларын өстәргә;

1.4.1.2.2. утыз дүртенче юлдан соң түбәндәге эчтәлекле юл өстәргә:

Функциональ зона индексы	Функциональ зона төренең атамасы	Рөхсәт ителә торган төп объектлар һәм эшчәнлек төрләре	Объектның коды (РФ Икътисадый үсеш министрлыгының 10 номерлы боерыгы буенча)	Әһәмияте (РФ Икътисадый үсеш министрлыгының 10 номерлы боерыгы буенча зона исеме)
«830/1	Житештерү һәм куллану	- Житештерү калдыкларын	701010702	Калдыкларны жыю һәм күмү зонасы <484>«

	калдыклары белән эш итү объектларын урнаштыру зонасы	утильләштерү зарарсызландыру объектлары	һәм		
--	--	---	-----	--	--

1.4.1.2.3. таблицага искәрмәләргә түбәндәге эчтәлекле пункт өстәргә:

«3) ***3003 функциональ зонасында территорияне планлаштыру проектын эшләгәнче ПЗЗда территориаль зона жир кишәрлекләреннән һәм капитал төзелеш объектларыннан фактта файдалану нигезендә билгеләнә»;

1.4.1.3. 3.1.3 пунктчасының 3.1.2 нче таблицасын түбәндәге редакциядә бәян итәргә:

«3.1.2 нче таблица

Казан шәһәре Генераль планының функциональ зоналары

ID	Объектның коды (10 номерлы боерык буенча)	Зона индексы	Зона исеме (РФ Икътисадый үсеш министрлығының 10 номерлы боерыгы буенча)	Функциональ зона төренең атамасы	Майданы, га
1	701010101	201	Индивидуаль торак йортлар төзү зонасы	Индивидуаль һәм блоклы тораклар төзү зонасы	26,136
2	701010101	201	Индивидуаль торак йортлар төзү зонасы	Индивидуаль һәм блоклы тораклар төзү зонасы	23,835
3	701010104	204	Күпкатлы торак йортлар төзү зонасы (9 кат һәм аннан күбрәк)	Күпфатирлы күпкатлы тораклар төзелеше зонасы	10,087
4	701010104	204	Күпкатлы торак йортлар төзү зонасы (9 кат һәм аннан күбрәк)	Күпфатирлы күпкатлы тораклар төзелеше зонасы	41,923
5	701010601	410	Гомуми файдаланудагы яшелләндерелгән территорияләр зонасы (урман парклары, парклар, бакчалар, скверлар, бульварлар, шәһәр урманнары)	Рекреация зонасы. Ижтимагый функцияләр өлеше булган табигать территорияләрен урнаштыру	0,735
6	701010402	310	Коммуналь-склад зонасы	Житештерү, коммуналь-склад объектларын һәм ижтимагый-эшлекле корылмаларны катнаш урнаштыру зонасы	3,222
7	701010703	430	Махсус билгеләнештәге яшелләндерелгән территорияләр зонасы	Махсус билгеләнештәге яшеллек урнаштыру зонасы	47,885

ID	Объектның коды (10 номерлы боерык буенча)	Зона индексы	Зона исеме (РФ Икътисады үсеш министрлығының 10 номерлы боерыгы буенча)	Функциональ зона төрөнен атамасы	Майданы, га
8	701010502	920	Коммерциягә карамаган бакчачылык яки яшелчәчелек ширкәтләре зонасы	Бакчачылыкларны урнаштыру зонасы	12,208
9	701010601	400	Гомуми файдаланудагы яшелләнделгән территорияләр зонасы (урман парклары, парклар, бакчалар, скверлар, бульварлар, шәһәр урманнары)	Табигать территорияләре зонасы	2,325
10	701010402	310	Коммуналь-склад зонасы	Житештерү, коммуналь-склад объектларын һәм ижтимагый-эшлекле корылмаларны катнаш урнаштыру зонасы	6,659
12	701010703	430	Махсус билгеләнештәге яшелләнделгән территорияләр зонасы	Махсус билгеләнештәге яшеллек урнаштыру зонасы	15,952
13	701010701	840	Зиратлар зонасы	Жирләү урыннары зонасы	1,506
14	701010100	200	Торак зоналар	Торак районнары перспективалы формалаштыру зонасы, планлаштыру проектын эшләү шарты белән территорияләренә үзләштерү	16,697
15	701010104	204	Күпкатлы торак йортлар төзү зонасы (9 кат һәм аннан күбрәк)	Күпфатирлы күпкатлы тораклар төзелеше зонасы	19,222
16	701010601	410	Гомуми файдаланудагы яшелләнделгән территорияләр зонасы (урман парклары, парклар, бакчалар, скверлар, бульварлар, шәһәр урманнары)	Рекреация зонасы. Ижтимагый функцияләр өлеше булган табигать территорияләрен урнаштыру	8,748

ID	Объектның коды (10 номерлы боерык буенча)	Зона индексы	Зона исеме (РФ Икътисады үсеш министрлығының 10 номерлы боерыгы буенча)	Функциональ зона төрөнөң атамасы	Майданы, га
17	701010601	410	Гомуми файдаланудагы яшеллөндерелгән территорияләр зонасы (урман парклары, парклар, бакчалар, скверлар, бульварлар, шәһәр урманнары)	Рекреация зонасы. Ижтимагый функцияләр өлеше булган табигать территорияләр урнаштыру	5,028
18	701010101	201	Индивидуаль торак йортлар төзү зонасы	Индивидуаль һәм блоклы тораклар төзү зонасы	97,411
20	701010601	400	Гомуми файдаланудагы яшеллөндерелгән территорияләр зонасы (урман парклары, парклар, бакчалар, скверлар, бульварлар, шәһәр урманнары)	Табигать территорияләр зонасы	4,064
21	701010102	202	Азкатлы торак йортлар төзү зонасы (мансарданы да кертеп, 4 катка кадәр)	Блоклы һәм аз катлы катнаш күпфатирлы тораклар төзелеше зонасы	4,365
22	701010703	430	Махсус билгеләнештәге яшеллөндерелгән территорияләр зонасы	Махсус билгеләнештәге яшеллек урнаштыру зонасы	9,148
23	701010104	204	Күпкатлы торак йортлар төзү зонасы (9 кат һәм аннан күбрәк)	Күпфатирлы күпкатлы тораклар төзелеше зонасы	95,252
24	701010601	410	Гомуми файдаланудагы яшеллөндерелгән территорияләр зонасы (урман парклары, парклар, бакчалар, скверлар, бульварлар, шәһәр урманнары)	Рекреация зонасы. Ижтимагый функцияләр өлеше булган табигать территорияләр урнаштыру	3,449
25	701010101	201	Индивидуаль торак йортлар төзү зонасы	Индивидуаль һәм блоклы тораклар төзү зонасы	85,535
26	701010703	430	Махсус билгеләнештәге яшеллөндерелгән территорияләр зонасы	Махсус билгеләнештәге яшеллек урнаштыру зонасы	9,930
27	701010101	201	Индивидуаль торак йортлар төзү зонасы	Индивидуаль һәм блоклы тораклар төзү зонасы	48,587

ID	Объектның коды (10 номерлы боерык буенча)	Зона индексы	Зона исеме (РФ Икътисады үсеш министрлығының 10 номерлы боерыгы буенча)	Функциональ зона төрөнен атамасы	Майданы, га
28	701010101	201	Индивидуаль торак йортлар төзү зонасы	Индивидуаль һәм блоклы тораклар төзү зонасы	37,074
29	701010601	410	Гомуми файдаланудагы яшелләнделгән территорияләр зонасы (урман парклары, парклар, бакчалар, скверлар, бульварлар, шәһәр урманнары)	Рекреация зонасы. Ижтимагый функцияләр өлеше булган табигать территорияләрен урнаштыру	5,182
30	701010401	3001	Житештерү зонасы	I-II класслы хәвфлелектәге һәм коммуналь-склад билгеләнешендәге житештерү объектларын урнаштыру зонасы	305,755
31	701010302	1002	Махсулаштырылган ижтимагый төзелеш зонасы	Мәгариф объектларын урнаштыруның махсулаштырылган зонасы	0,506
32	701010601	400	Гомуми файдаланудагы яшелләнделгән территорияләр зонасы (урман парклары, парклар, бакчалар, скверлар, бульварлар, шәһәр урманнары)	Табигать территорияләре зонасы	499,530
33	701010302	1002	Махсулаштырылган ижтимагый төзелеш зонасы	Мәгариф объектларын урнаштыруның махсулаштырылган зонасы	4,330
34	701010601	400	Гомуми файдаланудагы яшелләнделгән территорияләр зонасы (урман парклары, парклар, бакчалар, скверлар, бульварлар, шәһәр урманнары)	Табигать территорияләре зонасы	2,835
35	701010301	123	Күпфункцияле ижтимагый-эшлекле зона	Күпфункцияле үсеш зонасы, планлаштыру проектын эшләү шарты белән территорияне үзләштерү	9,044
36	701010101	201	Индивидуаль торак йортлар төзү зонасы	Индивидуаль һәм блоклы тораклар төзү зонасы	28,405

ID	Объектның коды (10 номерлы боерык буенча)	Зона индексы	Зона исеме (РФ Икътисады үсеш министрлығының 10 номерлы боерыгы буенча)	Функциональ зона төренен атамасы	Майданы, га
37	701010401	3001	Житештерү зонасы	I-II класслы хэвфлелектәге һәм коммуналь-склад билгеләнешендәге житештерү объектларын урнаштыру зонасы	2,922
38	701010701	840	Зиратлар зонасы	Жирләү урыннары зонасы	26,917
39	701010703	430	Махсус билгеләнештәге яшелләнделергән территорияләр зонасы	Махсус билгеләнештәге яшеллек урнаштыру зонасы	14,585
40	701010703	430	Махсус билгеләнештәге яшелләнделергән территорияләр зонасы	Махсус билгеләнештәге яшеллек урнаштыру зонасы	20,315
41	701010703	430	Махсус билгеләнештәге яшелләнделергән территорияләр зонасы	Махсус билгеләнештәге яшеллек урнаштыру зонасы	10,490
42	701010402	310	Коммуналь-склад зонасы	Житештерү, коммуналь-склад объектларын һәм ижтимагый-эшлекле корылмаларны катнаш урнаштыру зонасы	1,677
44	701010601	410	Гомуми файдаланудагы яшелләнделергән территорияләр зонасы (урман парклары, парклар, бакчалар, скверлар, бульварлар, шәһәр урманнары)	Рекреация зонасы. Ижтимагый функцияләр өлеше булган табигать территорияләрен урнаштыру	2,401
45	701010402	310	Коммуналь-склад зонасы	Житештерү, коммуналь-склад объектларын һәм ижтимагый-эшлекле корылмаларны катнаш урнаштыру зонасы	50,759
46	701010402	310	Коммуналь-склад зонасы	Житештерү, коммуналь-склад объектларын һәм ижтимагый-эшлекле корылмаларны катнаш урнаштыру зонасы	2,151
47	701010104	204	Күпкатлы торак йортлар төзү зонасы (9 кат һәм аннан да күбрәк)	Күпфатирлы күпкатлы тораклар төзелеше зонасы	56,367

ID	Объектның коды (10 номерлы боерык буенча)	Зона индексы	Зона исеме (РФ Икътисады үсеш министрлығының 10 номерлы боерыгы буенча)	Функциональ зона төрөнен атамасы	Майданы, га
49	701010401	3001	Житештерү зонасы	I-II класслы хәвфлелектәге һәм коммуналь-склад билгеләнешендәге житештерү объектларын урнаштыру зонасы	93,232
50	701010601	410	Гомуми файдаланудагы яшелләнделгән территорияләр зонасы (урман парклары, парклар, бакчалар, скверлар, бульварлар, шәһәр урманнары)	Рекреация зонасы. Ижтимагый функцияләр өлеше булган табигать территорияләрен урнаштыру	23,792
51	701010703	430	Махсус билгеләнештәге яшелләнделгән территорияләр зонасы	Махсус билгеләнештәге яшеллек урнаштыру зонасы	1,035
52	701010800	800	Режимлы территорияләр зонасы	Төрле төрдәге махсус билгеләнештәге объектларны урнаштыру зонасы	0,454
53	701010703	430	Махсус билгеләнештәге яшелләнделгән территорияләр зонасы	Махсус билгеләнештәге яшеллек урнаштыру зонасы	80,955
54	701010402	310	Коммуналь-склад зонасы	Житештерү, коммуналь-склад объектларын һәм ижтимагый-эшлекле корылмаларны катнаш урнаштыру зонасы	1,887
55	701010703	430	Махсус билгеләнештәге яшелләнделгән территорияләр зонасы	Махсус билгеләнештәге яшеллек урнаштыру зонасы	40,600
56	701010703	430	Махсус билгеләнештәге яшелләнделгән территорияләр зонасы	Махсус билгеләнештәге яшеллек урнаштыру зонасы	24,363
57	701010401	3002	Житештерү зонасы	III-V класслы хәвфлелектәге һәм коммуналь-склад билгеләнешендәге житештерү объектларын урнаштыру зонасы	25,368

ID	Объекттын коды (10 номерлы боерык буенча)	Зона индексы	Зона исеме (РФ Икътисады үсеш министрлыгының 10 номерлы боерыгы буенча)	Функциональ зона төрөнөң атамасы	Майданы, га
58	701010601	410	Гомуми файдаланудагы яшеллэндерелгән территорияләр зонасы (урман парклары, парклар, бакчалар, скверлар, бульварлар, шәһәр урманнары)	Рекреация зонасы. Ижтимагый функцияләр өлеше булган табигать территорияләр урнаштыру	9,400
59	701010800	800	Режимлы территорияләр зонасы	Төрле төрдәге махсус билгеләнештәге объектларны урнаштыру зонасы	8,051
60	701010405	600	Транспорт инфраструктурасы зонасы	Тышкы транспорт объектларын урнаштыру зонасы	15,569
61	701010800	800	Режимлы территорияләр зонасы	Төрле төрдәге махсус билгеләнештәге объектларны урнаштыру зонасы	0,201
62	701010401	3001	Житештерү зонасы	I-II класслы хәвфлелектәге һәм коммуналь-склад билгеләнешендәге житештерү объектларын урнаштыру зонасы	77,388
63	701010405	600	Транспорт инфраструктурасы зонасы	Тышкы транспорт объектларын урнаштыру зонасы	12,303
64	701010703	430	Махсус билгеләнештәге яшеллэндерелгән территорияләр зонасы	Махсус билгеләнештәге яшеллек урнаштыру зонасы	17,527
65	701010601	400	Гомуми файдаланудагы яшеллэндерелгән территорияләр зонасы (урман парклары, парклар, бакчалар, скверлар, бульварлар, шәһәр урманнары)	Табигать территорияләр зонасы	174,803
66	701010101	201	Индивидуаль торак йортлар төзү зонасы	Индивидуаль һәм блоклы тораклар төзү зонасы	116,592
67	701010502	920	Коммерциягә карамаган бакчачылык яки яшелчәчелек ширкәтләре зонасы	Бакчачылыкларны урнаштыру зонасы	23,143

ID	Объектның коды (10 номерлы боерык буенча)	Зона индексы	Зона исеме (РФ Икътисадый үсеш министрлығының 10 номерлы боерыгы буенча)	Функциональ зона төрөнен атамасы	Майданы, га
68	701010601	410	Гомуми файдаланудагы яшеллэндерелгән территорияләр зонасы (урман парклары, парклар, бакчалар, скверлар, бульварлар, шәһәр урманнары)	Рекреация зонасы. Ижтимагый функцияләр өлеше булган табигать территорияләр урнаштыру	4,484
69	701010101	201	Индивидуаль торак йортлар төзү зонасы	Индивидуаль һәм блоклы тораклар төзү зонасы	1,251
70	701010405	600	Транспорт инфраструктурасы зонасы	Тышкы транспорт объектларын урнаштыру зонасы	48,267
71	701010300	100	Ижтимагый-эшлекле зоналар	Ижтимагый билгеләнештәге урнаштыру зонасы	1,134
72	701010302	1005	Махсулаштырылган ижтимагый төзелеш зонасы	Спорт объектларын урнаштыруның махсулаштырылган зонасы	3,660
73	701010101	201	Индивидуаль торак йортлар төзү зонасы	Индивидуаль һәм блоклы тораклар төзү зонасы	10,660
74	701010703	430	Махсус билгеләнештәге яшеллэндерелгән территорияләр зонасы	Махсус билгеләнештәге яшеллек урнаштыру зонасы	86,861
75	701010601	400	Гомуми файдаланудагы яшеллэндерелгән территорияләр зонасы (урман парклары, парклар, бакчалар, скверлар, бульварлар, шәһәр урманнары)	Табигать территорияләре зонасы	62,083
76	701010401	3001	Житештерү зонасы	I-II класслы хәвфлелектәге һәм коммуналь-склад билгеләнешендәге житештерү объектларын урнаштыру зонасы	401,372
77	701010401	3001	Житештерү зонасы	I-II класслы хәвфлелектәге һәм коммуналь-склад билгеләнешендәге житештерү объектларын урнаштыру зонасы	455,615
78	701010405	600	Транспорт инфраструктурасы зонасы	Тышкы транспорт объектларын урнаштыру зонасы	59,215

ID	Объектның коды (10 номерлы боерык буенча)	Зона индексы	Зона исеме (РФ Икътисады үсеш министрлығының 10 номерлы боерыгы буенча)	Функциональ зона төренен атамасы	Майданы, га
79	701010401	3002	Житештерү зонасы	III-V класслы хэвфлелектәге һәм коммуналь-склад билгеләнешендәге житештерү объектларын урнаштыру зонасы	41,591
80	701010701	840	Зиратлар зонасы	Жирләү урыннары зонасы	2,091
82	701010101	201	Индивидуаль торак йортлар төзү зонасы	Индивидуаль һәм блоклы тораклар төзү зонасы	39,357
83	701010601	400	Гомуми файдаланудагы яшелләнделгән территорияләр зонасы (урман парклары, парклар, бакчалар, скверлар, бульварлар, шәһәр урманнары)	Табигать территорияләре зонасы	54,077
84	701010101	201	Индивидуаль торак йортлар төзү зонасы	Индивидуаль һәм блоклы тораклар төзү зонасы	11,741
85	701010601	400	Гомуми файдаланудагы яшелләнделгән территорияләр зонасы (урман парклары, парклар, бакчалар, скверлар, бульварлар, шәһәр урманнары)	Табигать территорияләре зонасы	1222,383
86	701010601	400	Гомуми файдаланудагы яшелләнделгән территорияләр зонасы (урман парклары, парклар, бакчалар, скверлар, бульварлар, шәһәр урманнары)	Табигать территорияләре зонасы	641,360
87	701010104	204	Күпкатлы торак йортлар төзү зонасы (9 кат һәм аннан күбрәк)	Күпфатирлы күпкатлы тораклар төзелеше зонасы	11,875
88	701010405	600	Транспорт инфраструктурасы зонасы	Тышкы транспорт объектларын урнаштыру зонасы	19,667
89	701010301	123	Күпфункцияле ижтимагый-эшлекле зона	Күпфункцияле үсеш зонасы, планлаштыру проектын эшләү шарты белән территорияне үзләштерү	2,374

ID	Объектның коды (10 номерлы боерык буенча)	Зона индексы	Зона исеме (РФ Икътисадый үсеш министрлығының 10 номерлы боерыгы буенча)	Функциональ зона төрөнен атамасы	Майданы, га
90	701010402	310	Коммуналь-склад зонасы	Житештерү, коммуналь-склад объектларын һәм ижтимагый-эшлекле корылмаларны катнаш урнаштыру зонасы	8,690
91	701010104	204	Күпкатлы торак йортлар төзү зонасы (9 кат һәм аннан күбрәк)	Күпфатирлы күпкатлы тораклар төзелеше зонасы	10,991
92	701010104	204	Күпкатлы торак йортлар төзү зонасы (9 кат һәм аннан күбрәк)	Күпфатирлы күпкатлы тораклар төзелеше зонасы	10,216
93	701010104	204	Күпкатлы торак йортлар төзү зонасы (9 кат һәм аннан күбрәк)	Күпфатирлы күпкатлы тораклар төзелеше зонасы	6,423
94	701010401	3002	Житештерү зонасы	III-V класслы хәвфлелектәге һәм коммуналь-склад билгеләнешендәге житештерү объектларын урнаштыру зонасы	1,256
95	701010601	410	Гомуми файдаланудагы яшелләнделгән территорияләр зонасы (урман парклары, парклар, бакчалар, скверлар, бульварлар, шәһәр урманнары)	Рекреация зонасы. Ижтимагый функцияләр өлеше булган табигать территорияләрен урнаштыру	20,427
96	701010104	204	Күпкатлы торак йортлар төзү зонасы (9 кат һәм аннан күбрәк)	Күпфатирлы күпкатлы тораклар төзелеше зонасы	33,048
98	701010101	201	Индивидуаль торак йортлар төзү зонасы	Индивидуаль һәм блоклы тораклар төзү зонасы	17,787
99	701010101	201	Индивидуаль торак йортлар төзү зонасы	Индивидуаль һәм блоклы тораклар төзү зонасы	2,299
100	701010601	400	Гомуми файдаланудагы яшелләнделгән территорияләр зонасы (урман парклары, парклар, бакчалар, скверлар, бульварлар, шәһәр урманнары)	Табигать территорияләре зонасы	180,726

ID	Объектның коды (10 номерлы боерык буенча)	Зона индексы	Зона исеме (РФ Икътисадый үсеш министрлығының 10 номерлы боерыгы буенча)	Функциональ зона төрөнен атамасы	Майданы, га
101	701010703	430	Махсус билгеләнештәге яшелләнделгән территорияләр зонасы	Махсус билгеләнештәге яшеллек урнаштыру зонасы	73,983
102	701010402	310	Коммуналь-склад зонасы	Житештерү, коммуналь-склад объектларын һәм ижтимагый-эшлекле корылмаларны катнаш урнаштыру зонасы	2,482
104	701010402	310	Коммуналь-склад зонасы	Житештерү, коммуналь-склад объектларын һәм ижтимагый-эшлекле корылмаларны катнаш урнаштыру зонасы	19,013
105	701010101	201	Индивидуаль торак йортлар төзү зонасы	Индивидуаль һәм блоклы тораклар төзү зонасы	31,150
106	701010302	1005	Махсулаштырылган ижтимагый төзелеш зонасы	Спорт объектларын урнаштыруның махсулаштырылган зонасы	88,561
107	701010703	430	Махсус билгеләнештәге яшелләнделгән территорияләр зонасы	Махсус билгеләнештәге яшеллек урнаштыру зонасы	10,362
108	701010402	310	Коммуналь-склад зонасы	Житештерү, коммуналь-склад объектларын һәм ижтимагый-эшлекле корылмаларны катнаш урнаштыру зонасы	2,579
109	701010104	204	Күпкатлы торак йортлар төзү зонасы (9 кат һәм аннан күбрәк)	Күпфатирлы күпкатлы тораклар төзелеше зонасы	8,609
110	701010405	600	Транспорт инфраструктурасы зонасы	Тышкы транспорт объектларын урнаштыру зонасы	113,305
111	701010401	3002	Житештерү зонасы	III-V класслы хәвфлелектәге һәм коммуналь-склад билгеләнешендәге житештерү объектларын урнаштыру зонасы	14,927
112	701010601	410	Гомуми файдаланудагы яшелләнделгән территорияләр зонасы (урман парклары, парклар, бакчалар, скверлар, бульварлар, шәһәр урманнары)	Рекреация зонасы. Ижтимагый функцияләр өлеше булган табигать территорияләрен урнаштыру	12,233

ID	Объектның коды (10 номерлы боерык буенча)	Зона индексы	Зона исеме (РФ Икътисады үсеш министрлығының 10 номерлы боерыгы буенча)	Функциональ зона төренен атамасы	Майданы, га
113	701011000	230	Башка зоналар	Торак төзелешен һәм житештерү-коммуналь объектларны катнаш урнаштыру зонасы	8,484
114	701010401	3001	Житештерү зонасы	I-II класслы хәвәфлелектәге һәм коммуналь-склад билгеләнешендәге житештерү объектларын урнаштыру зонасы	4,125
115	701010601	400	Гомуми файдаланудагы яшелләнделгән территорияләр зонасы (урман парклары, парклар, бакчалар, скверлар, бульварлар, шәһәр урманнары)	Табигать территорияләре зонасы	17,895
116	701010402	310	Коммуналь-склад зонасы	Житештерү, коммуналь-склад объектларын һәм ижтимагый-эшлекле корылмаларны катнаш урнаштыру зонасы	4,654
118	701010401	3002	Житештерү зонасы	III-V класслы хәвәфлелектәге һәм коммуналь-склад билгеләнешендәге житештерү объектларын урнаштыру зонасы	1,221
119	701010402	310	Коммуналь-склад зонасы	Житештерү, коммуналь-склад объектларын һәм ижтимагый-эшлекле корылмаларны катнаш урнаштыру зонасы	3,971
120	701010101	201	Индивидуаль торак йортлар төзү зонасы	Индивидуаль һәм блоклы тораклар төзү зонасы	2,677
121	701010601	400	Гомуми файдаланудагы яшелләнделгән территорияләр зонасы (урман парклары, парклар, бакчалар, скверлар, бульварлар, шәһәр урманнары)	Табигать территорияләре зонасы	4,896
122	701010402	310	Коммуналь-склад зонасы	Житештерү, коммуналь-склад объектларын һәм ижтимагый-эшлекле корылмаларны катнаш урнаштыру зонасы	3,830

ID	Объектның коды (10 номерлы боерык буенча)	Зона индексы	Зона исеме (РФ Икътисадый үсеш министрлығының 10 номерлы боерыгы буенча)	Функциональ зона төрөнен атамасы	Майданы, га
123	701010800	800	Режимлы территорияләр зонасы	Төрле төрдәге махсус билгеләнештәге объектларны урнаштыру зонасы	0,243
124	701010402	310	Коммуналь-склад зонасы	Житештерү, коммуналь-склад объектларын һәм ижтимагый-эшлекле корылмаларны катнаш урнаштыру зонасы	8,901
125	701010402	310	Коммуналь-склад зонасы	Житештерү, коммуналь-склад объектларын һәм ижтимагый-эшлекле корылмаларны катнаш урнаштыру зонасы	6,894
126	701010101	201	Индивидуаль торак йортлар төзү зонасы	Индивидуаль һәм блоклы тораклар төзү зонасы	10,386
127	701010104	204	Күпкатлы торак йортлар төзү зонасы (9 кат һәм аннан да күбрәк)	Күпфатирлы күпкатлы тораклар төзелеше зонасы	3,938
128	701010102	202	Азкатлы торак йортлар төзү зонасы (мансарданы да кертеп, 4 катка кадәр)	Блоклы һәм аз катлы катнаш күпфатирлы тораклар төзелеше зонасы	6,316
129	701010601	400	Гомуми файдаланудагы яшелләнделгән территорияләр зонасы (урман парклары, парклар, бакчалар, скверлар, бульварлар, шәһәр урманнары)	Табигать территорияләре зонасы	75,531
130	701010101	201	Индивидуаль торак йортлар төзү зонасы	Индивидуаль һәм блоклы тораклар төзү зонасы	26,486
131	701010701	840	Зиратлар зонасы	Жирләү урыннары зонасы	3,263
132	701010601	400	Гомуми файдаланудагы яшелләнделгән территорияләр зонасы (урман парклары, парклар, бакчалар, скверлар, бульварлар, шәһәр урманнары)	Табигать территорияләре зонасы	43,140
133	701010405	600	Транспорт инфраструктурасы зонасы	Тышкы транспорт объектларын урнаштыру зонасы	7,609

ID	Объектның коды (10 номерлы боерык буенча)	Зона индексы	Зона исеме (РФ Икътисады үсеш министрлыгының 10 номерлы боерыгы буенча)	Функциональ зона төренен атамасы	Майданы, га
134	701010103	203	Урта катлы торак йортлар төзү зонасы (мансардалысын да кертеп, 5 каттан 8 катка кадәр)	Күпфатирлы урта катлы тораклар төзелеше зонасы	18,727
135	701010101	201	Индивидуаль торак йортлар төзү зонасы	Индивидуаль һәм блоклы тораклар төзү зонасы	23,190
136	701010401	3002	Житештерү зонасы	III-V класслы хәвәфлелектәге һәм коммуналь-склад билгеләнешендәге житештерү объектларын урнаштыру зонасы	45,861
137	701010402	310	Коммуналь-склад зонасы	Житештерү, коммуналь-склад объектларын һәм ижтимагый-эшлекле корылмаларны катнаш урнаштыру зонасы	24,162
138	701010601	400	Гомуми файдаланудагы яшелләндерелгән территорияләр зонасы (урман парклары, парклар, бакчалар, скверлар, бульварлар, шәһәр урманнары)	Табигать территорияләре зонасы	2,650
139	701010101	201	Индивидуаль торак йортлар төзү зонасы	Индивидуаль һәм блоклы тораклар төзү зонасы	41,616
140	701010100	200	Торак зоналар	Торак районнарны перспективалы формалаштыру зонасы, планлаштыру проектын эшләү шарты белән территорияләрне үзләштерү	9,801
141	701010502	920	Коммерциягә карамаган бакчачылык яки яшелчәчелек ширкәтләре зонасы	Бакчачылыкларны урнаштыру зонасы	71,717
142	701010703	430	Махсус билгеләнештәге яшелләндерелгән территорияләр зонасы	Махсус билгеләнештәге яшеллек урнаштыру зонасы	20,840
143	701010800	800	Режимлы территорияләр зонасы	Төрле төрдәге махсус билгеләнештәге объектларны урнаштыру зонасы	0,942

ID	Объектның коды (10 номерлы боерык буенча)	Зона индексы	Зона исеме (РФ Икътисадый үсеш министрлығының 10 номерлы боерыгы буенча)	Функциональ зона төрөнен атамасы	Майданы, га
144	701010601	400	Гомуми файдаланудагы яшеллэндерелгән территорияләр зонасы (урман парклары, парклар, бакчалар, скверлар, бульварлар, шәһәр урманнары)	Табигать территорияләре зонасы	8,709
145	701010703	430	Махсус билгеләнештәге яшеллэндерелгән территорияләр зонасы	Махсус билгеләнештәге яшеллек урнаштыру зонасы	3,546
146	701010103	203	Урта катлы торак йортлар төзү зонасы (мансардалысын да кертеп, 5 каттан 8 катка кадәр)	Күпфатирлы урта катлы тораклар төзелеше зонасы	12,489
147	701010401	3002	Житештерү зонасы	III-V класслы хәвәфлелектәге һәм коммуналь-склад билгеләнешендәге житештерү объектларын урнаштыру зонасы	14,990
148	701010101	201	Индивидуаль торак йортлар төзү зонасы	Индивидуаль һәм блоклы тораклар төзү зонасы	24,955
149	701010601	400	Гомуми файдаланудагы яшеллэндерелгән территорияләр зонасы (урман парклары, парклар, бакчалар, скверлар, бульварлар, шәһәр урманнары)	Табигать территорияләре зонасы	6,868
150	701010402	310	Коммуналь-склад зонасы	Житештерү, коммуналь-склад объектларын һәм ижтимагый-эшлекле корылмаларны катнаш урнаштыру зонасы	8,778
151	701010502	920	Коммерциягә карамаган бакчачылык яки яшелчәчелек ширкәтләре зонасы	Бакчачылыкларны урнаштыру зонасы	49,541
152	701011000	320	Башка зоналар	Житештерү, коммуналь-склад объектларын һәм торак төзелеше участкаларын катнаш урнаштыру зонасы	10,767

ID	Объектның коды (10 номерлы боерык буенча)	Зона индексы	Зона исеме (РФ Икътисады үсеш министрлығының 10 номерлы боерыгы буенча)	Функциональ зона төрөнөң атамасы	Майданы, га
153	701011000	230	Башка зоналар	Торак төзелешен һәм житештерү-коммуналь объектларны катнаш урнаштыру зонасы	9,567
154	701010401	3002	Житештерү зонасы	III-V класслы хәвәфлелектәге һәм коммуналь-склад билгеләнешендәге житештерү объектларын урнаштыру зонасы	32,610
155	701010601	400	Гомуми файдаланудагы яшелләндерелгән территорияләр зонасы (урман парклары, парклар, бакчалар, скверлар, бульварлар, шәһәр урманнары)	Табигать территорияләре зонасы	8,629
156	701010101	201	Индивидуаль торак йортлар төзү зонасы	Индивидуаль һәм блоклы тораклар төзү зонасы	49,610
157	701010101	201	Индивидуаль торак йортлар төзү зонасы	Индивидуаль һәм блоклы тораклар төзү зонасы	199,291
158	701010402	310	Коммуналь-склад зонасы	Житештерү, коммуналь-склад объектларын һәм ижтимагый-эшлекле корылмаларны катнаш урнаштыру зонасы	45,627
159	701010101	201	Индивидуаль торак йортлар төзү зонасы	Индивидуаль һәм блоклы тораклар төзү зонасы	42,271
160	701010405	600	Транспорт инфраструктурасы зонасы	Тышкы транспорт объектларын урнаштыру зонасы	32,456
161	701010502	920	Коммерциягә карамаган бакчачылык яки яшелчәчелек ширкәтләре зонасы	Бакчачылыкларны урнаштыру зонасы	6,898
162	701010100	200	Торак зоналар	Торак районнары перспективалы формалаштыру зонасы, планлаштыру проектын эшләү шарты белән территорияләрне үзләштерү	56,504

ID	Объектның коды (10 номерлы боерык буенча)	Зона индексы	Зона исеме (РФ Икътисады үсеш министрлығының 10 номерлы боерыгы буенча)	Функциональ зона төрөнен атамасы	Майданы, га
163	701010601	400	Гомуми файдаланудагы яшеллэндерелгән территорияләр зонасы (урман парклары, парклар, бакчалар, скверлар, бульварлар, шәһәр урманнары)	Табигать территорияләр зонасы	71,129
164	701010601	400	Гомуми файдаланудагы яшеллэндерелгән территорияләр зонасы (урман парклары, парклар, бакчалар, скверлар, бульварлар, шәһәр урманнары)	Табигать территорияләр зонасы	1,194
165	701010703	430	Махсус билгеләнештәге яшеллэндерелгән территорияләр зонасы	Махсус билгеләнештәге яшеллек урнаштыру зонасы	26,144
166	701010103	203	Урта катлы торак йортлар төзү зонасы (мансардалысын да кертеп, 5 каттан 8 катка кадәр)	Күпфатирлы урта катлы тораклар төзелеше зонасы	18,494
167	701010601	400	Гомуми файдаланудагы яшеллэндерелгән территорияләр зонасы (урман парклары, парклар, бакчалар, скверлар, бульварлар, шәһәр урманнары)	Табигать территорияләр зонасы	85,386
168	701010103	203	Урта катлы торак йортлар төзү зонасы (мансардалысын да кертеп, 5 каттан 8 катка кадәр)	Күпфатирлы урта катлы тораклар төзелеше зонасы	2,253
169	701010402	310	Коммуналь-склад зонасы	Житештерү, коммуналь-склад объектларын һәм ижтимагый-эшлекле корылмаларны катнаш урнаштыру зонасы	1,432
170	701010703	430	Махсус билгеләнештәге яшеллэндерелгән территорияләр зонасы	Махсус билгеләнештәге яшеллек урнаштыру зонасы	25,355

ID	Объектның коды (10 номерлы боерык буенча)	Зона индексы	Зона исеме (РФ Икътисады үсеш министрлығының 10 номерлы боерыгы буенча)	Функциональ зона төрөнен атамасы	Майданы, га
171	701010703	430	Махсус билгеләнештәге яшелләнделгән территорияләр зонасы	Махсус билгеләнештәге яшеллек урнаштыру зонасы	3,853
172	701010601	410	Гомуми файдаланудагы яшелләнделгән территорияләр зонасы (урман парклары, парклар, бакчалар, скверлар, бульварлар, шәһәр урманнары)	Рекреация зонасы. Ижтимагый функцияләр өлеше булган табигать территорияләрен урнаштыру	2,858
173	701010601	410	Гомуми файдаланудагы яшелләнделгән территорияләр зонасы (урман парклары, парклар, бакчалар, скверлар, бульварлар, шәһәр урманнары)	Рекреация зонасы. Ижтимагый функцияләр өлеше булган табигать территорияләрен урнаштыру	14,390
174	701010405	600	Транспорт инфраструктурасы зонасы	Тышкы транспорт объектларын урнаштыру зонасы	44,786
175	701010402	310	Коммуналь-склад зонасы	Житештерү, коммуналь-склад объектларын һәм ижтимагый-эшлекле корылмаларны катнаш урнаштыру зонасы	27,629
176	701010405	600	Транспорт инфраструктурасы зонасы	Тышкы транспорт объектларын урнаштыру зонасы	113,804
177	701010502	920	Коммерциягә карамаган бакчачылык яки яшелчәчелек ширкәтләре зонасы	Бакчачылыкларны урнаштыру зонасы	7,028
178	701010601	400	Гомуми файдаланудагы яшелләнделгән территорияләр зонасы (урман парклары, парклар, бакчалар, скверлар, бульварлар, шәһәр урманнары)	Табигать территорияләре зонасы	113,893
179	701010800	800	Режимлы территорияләр зонасы	Төрле төрдәге махсус билгеләнештәге объектларны урнаштыру зонасы	0,479

ID	Объектның коды (10 номерлы боерык буенча)	Зона индексы	Зона исеме (РФ Икътисады үсеш министрлығының 10 номерлы боерыгы буенча)	Функциональ зона төренен атамасы	Майданы, га
180	701010101	201	Индивидуаль торак йортлар төзү зонасы	Индивидуаль һәм блоклы тораклар төзү зонасы	54,924
181	701010601	400	Гомуми файдаланудагы яшеллэндерелгән территорияләр зонасы (урман парклары, парклар, бакчалар, скверлар, бульварлар, шөһәр урманнары)	Табигать территорияләре зонасы	195,123
182	701010502	920	Коммерциягә карамаган бакчачылык яки яшелчәчелек ширкәтләре зонасы	Бакчачылыкларны урнаштыру зонасы	112,157
183	701010502	920	Коммерциягә карамаган бакчачылык яки яшелчәчелек ширкәтләре зонасы	Бакчачылыкларны урнаштыру зонасы	49,109
185	701010302	1003	Махсулаштырылган ижтимагый төзелеш зонасы	Медицина һәм сәламәтлек саклау объектларын урнаштыруның махсулаштырылган зонасы	1,995
186	701010100	200	Торак зоналар	Торак районнарны перспективалы формалаштыру зонасы, планлаштыру проектын эшләү шарты белән территорияләргә үзләштерү	14,073
187	701010402	310	Коммуналь-склад зонасы	Житештерү, коммуналь-склад объектларын һәм ижтимагый-эшлекле корылмаларны катнаш урнаштыру зонасы	30,839
188	701010101	201	Индивидуаль торак йортлар төзү зонасы	Индивидуаль һәм блоклы тораклар төзү зонасы	87,153
189	701010300	100	Ижтимагый-эшлекле зоналар	Ижтимагый билгеләнештәге урнаштыру зонасы	7,895
190	701010401	3001	Житештерү зонасы	I-II класслы хәвфлелектәге һәм коммуналь-склад билгеләнешендәге житештерү объектларын урнаштыру зонасы	41,815

ID	Объектның коды (10 номерлы боерык буенча)	Зона индексы	Зона исеме (РФ Икътисады үсеш министрлығының 10 номерлы боерыгы буенча)	Функциональ зона төренен атамасы	Майданы, га
191	701010502	920	Коммерциягә карамаган бакчачылык яки яшелчәчелек ширкәтләре зонасы	Бакчачылыкларны урнаштыру зонасы	30,076
192	701010101	201	Индивидуаль торак йортлар төзү зонасы	Индивидуаль һәм блоклы тораклар төзү зонасы	166,645
194	701010601	400	Гомуми файдаланудагы яшелләндерелгән территорияләр зонасы (урман парклары, парклар, бакчалар, скверлар, бульварлар, шәһәр урманнары)	Табигать территорияләре зонасы	12,406
195	701011000	230	Башка зоналар	Торак төзелешен һәм житештерү-коммуналь объектларны катнаш урнаштыру зонасы	64,656
196	701010502	920	Коммерциягә карамаган бакчачылык яки яшелчәчелек ширкәтләре зонасы	Бакчачылыкларны урнаштыру зонасы	8,833
197	701010103	203	Урта катлы торак йортлар төзү зонасы (мансардалысын да кертеп, 5 каттан 8 катка кадәр)	Күпфатирлы урта катлы тораклар төзелеше зонасы	10,957
199	701010401	3002	Житештерү зонасы	III-V класслы хәвәфлелектәге һәм коммуналь-склад билгеләнешендәге житештерү объектларын урнаштыру зонасы	8,549
200	701010703	430	Махсус билгеләнештәге яшелләндерелгән территорияләр зонасы	Махсус билгеләнештәге яшеллек урнаштыру зонасы	53,429
201	701010401	3002	Житештерү зонасы	III-V класслы хәвәфлелектәге һәм коммуналь-склад билгеләнешендәге житештерү объектларын урнаштыру зонасы	8,790
202	701010402	310	Коммуналь-склад зонасы	Житештерү, коммуналь-склад объектларын һәм ижтимагый-эшлекле корылмаларны катнаш урнаштыру зонасы	24,551

ID	Объектның коды (10 номерлы боерык буенча)	Зона индексы	Зона исеме (РФ Икътисады үсеш министрлығының 10 номерлы боерыгы буенча)	Функциональ зона төренен атамасы	Майданы, га
203	701010502	920	Коммерциягә карамаган бакчачылык яки яшелчәчелек ширкәтләре зонасы	Бакчачылыкларны урнаштыру зонасы	134,280
204	701010402	310	Коммуналь-склад зонасы	Житештерү, коммуналь-склад объектларын һәм ижтимагый-эшлекле корылмаларны катнаш урнаштыру зонасы	4,520
205	701010101	201	Индивидуаль торак йортлар төзү зонасы	Индивидуаль һәм блоклы тораклар төзү зонасы	18,484
206	701010102	202	Азкатлы торак йортлар төзү зонасы (мансарданы да кертеп, 4 катка кадәр)	Блоклы һәм аз катлы катнаш күпфатирлы тораклар төзелеше зонасы	6,645
207	701010402	310	Коммуналь-склад зонасы	Житештерү, коммуналь-склад объектларын һәм ижтимагый-эшлекле корылмаларны катнаш урнаштыру зонасы	10,691
208	701010601	400	Гомуми файдаланудагы яшелләндерелгән территорияләр зонасы (урман парклары, парклар, бакчалар, скверлар, бульварлар, шәһәр урманнары)	Табигать территорияләре зонасы	3,700
209	701010405	600	Транспорт инфраструктурасы зонасы	Тышкы транспорт объектларын урнаштыру зонасы	23,473
210	701010101	201	Индивидуаль торак йортлар төзү зонасы	Индивидуаль һәм блоклы тораклар төзү зонасы	43,015
211	701010103	203	Урта катлы торак йортлар төзү зонасы (мансардалысын да кертеп, 5 каттан 8 катка кадәр)	Күпфатирлы урта катлы тораклар төзелеше зонасы	4,389
212	701010800	800	Режимлы территорияләр зонасы	Төрле төрдәге махсус билгеләнештәге объектларны урнаштыру зонасы	1,672

ID	Объектның коды (10 номерлы боерык буенча)	Зона индексы	Зона исеме (РФ Икътисады үсеш министрлығының 10 номерлы боерыгы буенча)	Функциональ зона төрөнен атамасы	Майданы, га
213	701010601	400	Гомуми файдаланудагы яшеллэндерелгэн территорияләр зонасы (урман парклары, парклар, бакчалар, скверлар, бульварлар, шәһәр урманнары)	Табигать территорияләр зонасы	8,873
214	701010103	203	Урта катлы торак йортлар төзү зонасы (мансардалысын да кертеп, 5 каттан 8 катка кадәр)	Күпфатирлы урта катлы тораклар төзелеше зонасы	16,762
215	701010502	920	Коммерциягә карамаган бакчачылык яки яшелчәчелек ширкәтләре зонасы	Бакчачылыкларны урнаштыру зонасы	57,739
216	701010502	920	Коммерциягә карамаган бакчачылык яки яшелчәчелек ширкәтләре зонасы	Бакчачылыкларны урнаштыру зонасы	60,747
217	701010402	310	Коммуналь-склад зонасы	Житештерү, коммуналь-склад объектларын һәм ижтимагый-эшлекле корылмаларны катнаш урнаштыру зонасы	18,507
218	701010101	201	Индивидуаль торак йортлар төзү зонасы	Индивидуаль һәм блоклы тораклар төзү зонасы	44,996
219	701010401	3002	Житештерү зонасы	III-V класслы хәвфлелектәге һәм коммуналь-склад билгеләнешендәге житештерү объектларын урнаштыру зонасы	26,204
220	701010401	3001	Житештерү зонасы	I-II класслы хәвфлелектәге һәм коммуналь-склад билгеләнешендәге житештерү объектларын урнаштыру зонасы	425,847
221	701010502	920	Коммерциягә карамаган бакчачылык яки яшелчәчелек ширкәтләре зонасы	Бакчачылыкларны урнаштыру зонасы	151,096
222	701010101	201	Индивидуаль торак йортлар төзү зонасы	Индивидуаль һәм блоклы тораклар төзү зонасы	15,639
223	701010101	201	Индивидуаль торак йортлар төзү зонасы	Индивидуаль һәм блоклы тораклар төзү зонасы	52,506

ID	Объектның коды (10 номерлы боерык буенча)	Зона индексы	Зона исеме (РФ Икътисады үсеш министрлығының 10 номерлы боерыгы буенча)	Функциональ зона төренен атамасы	Майданы, га
224	701010101	201	Индивидуаль торак йортлар төзү зонасы	Индивидуаль һәм блоклы тораклар төзү зонасы	8,419
225	701010101	201	Индивидуаль торак йортлар төзү зонасы	Индивидуаль һәм блоклы тораклар төзү зонасы	102,975
226	701011000	230	Башка зоналар	Торак төзелешен һәм житештерү-коммуналь объектларны катнаш урнаштыру зонасы	14,199
227	701010502	920	Коммерциягә карамаган бакчачылык яки яшелчәчелек ширкәтләре зонасы	Бакчачылыкларны урнаштыру зонасы	29,112
228	701010100	210	Торак зоналар	Ижтимагый функцияләреннән өлеше югары булган күпфатирлы торак төзелешен урнаштыру зонасы	11,755
229	701010104	204	Күпкатлы торак йортлар төзү зонасы (9 кат һәм аннан күбрәк)	Күпфатирлы күпкатлы тораклар төзелеше зонасы	5,514
230	701010800	800	Режимлы территорияләр зонасы	Төрле төрдәге махсус билгеләнештәге объектларны урнаштыру зонасы	3,216
231	701010104	204	Күпкатлы торак йортлар төзү зонасы (9 кат һәм аннан күбрәк)	Күпфатирлы күпкатлы тораклар төзелеше зонасы	29,300
232	701010601	400	Гомуми файдаланудагы яшелләндерелгән территорияләр зонасы (урман парклары, парклар, бакчалар, скверлар, бульварлар, шәһәр урманнары)	Табигать территорияләре зонасы	23,741
233	701010101	201	Индивидуаль торак йортлар төзү зонасы	Индивидуаль һәм блоклы тораклар төзү зонасы	21,224
234	701010104	204	Күпкатлы торак йортлар төзү зонасы (9 кат һәм аннан күбрәк)	Күпфатирлы күпкатлы тораклар төзелеше зонасы	10,053
235	701010401	3001	Житештерү зонасы	I-II класслы хәвефлеләктәге һәм коммуналь-склад билгеләнешендәге житештерү объектларын урнаштыру зонасы	73,230

ID	Объектның коды (10 номерлы боерык буенча)	Зона индексы	Зона исеме (РФ Икътисады үсеш министрлығының 10 номерлы боерыгы буенча)	Функциональ зона төрөнен атамасы	Майданы, га
236	701010101	201	Индивидуаль торак йортлар төзү зонасы	Индивидуаль һәм блоклы тораклар төзү зонасы	18,482
237	701010104	204	Күпкатлы торак йортлар төзү зонасы (9 кат һәм аннан күбрәк)	Күпфатирлы күпкатлы тораклар төзелеше зонасы	46,264
238	701010601	400	Гомуми файдаланудагы яшелләндерелгән территорияләр зонасы (урман парклары, парклар, бакчалар, скверлар, бульварлар, шәһәр урманнары)	Табиғат территорияләре зонасы	19,680
239	701010103	203	Урта катлы торак йортлар төзү зонасы (мансардалысын да кертеп, 5 каттан 8 катка кадәр)	Күпфатирлы урта катлы тораклар төзелеше зонасы	13,935
240	701010104	204	Күпкатлы торак йортлар төзү зонасы (9 кат һәм аннан күбрәк)	Күпфатирлы күпкатлы тораклар төзелеше зонасы	13,654
241	701010701	840	Зиратлар зонасы	Жирләү урыннары зонасы	6,690
242	701010104	204	Күпкатлы торак йортлар төзү зонасы (9 кат һәм аннан күбрәк)	Күпфатирлы күпкатлы тораклар төзелеше зонасы	3,413
243	701010104	204	Күпкатлы торак йортлар төзү зонасы (9 кат һәм аннан күбрәк)	Күпфатирлы күпкатлы тораклар төзелеше зонасы	18,133
244	701010104	204	Күпкатлы торак йортлар төзү зонасы (9 кат һәм аннан күбрәк)	Күпфатирлы күпкатлы тораклар төзелеше зонасы	1,611
245	701010104	204	Күпкатлы торак йортлар төзү зонасы (9 кат һәм аннан күбрәк)	Күпфатирлы күпкатлы тораклар төзелеше зонасы	7,911
246	701010601	400	Гомуми файдаланудагы яшелләндерелгән территорияләр зонасы (урман парклары, парклар, бакчалар, скверлар, бульварлар, шәһәр урманнары)	Табиғат территорияләре зонасы	31,825

ID	Объектның коды (10 номерлы боерык буенча)	Зона индексы	Зона исеме (РФ Икътисадый үсеш министрлығының 10 номерлы боерыгы буенча)	Функциональ зона төрөнен атамасы	Майданы, га
247	701010703	430	Махсус билгеләнештәге яшелләнделерлгән территорияләр зонасы	Махсус билгеләнештәге яшеллек урнаштыру зонасы	43,103
248	701010104	204	Күпкатлы торак йортлар төзү зонасы (9 кат һәм аннан күбрәк)	Күпфатирлы күпкатлы тораклар төзелеше зонасы	14,733
249	701010405	600	Транспорт инфраструктурасы зонасы	Тышкы транспорт объектларын урнаштыру зонасы	8,430
250	701010100	200	Торак зоналар	Торак районнарны перспективалы формалаштыру зонасы, планлаштыру проектын эшләү шарты белән территорияләргә үзләштерү	11,890
251	701010800	800	Режимлы территорияләр зонасы	Төрле төрдәге махсус билгеләнештәге объектларны урнаштыру зонасы	34,129
252	701010601	410	Гомуми файдаланудагы яшелләнделерлгән территорияләр зонасы (урман парклары, парклар, бакчалар, скверлар, бульварлар, шәһәр урманнары)	Рекреация зонасы. Ижтимагый функцияләр өлеше булган табигать территорияләргә урнаштыру	13,035
253	701010104	204	Күпкатлы торак йортлар төзү зонасы (9 кат һәм аннан күбрәк)	Күпфатирлы күпкатлы тораклар төзелеше зонасы	41,663
254	701010800	800	Режимлы территорияләр зонасы	Төрле төрдәге махсус билгеләнештәге объектларны урнаштыру зонасы	7,019
255	701010104	204	Күпкатлы торак йортлар төзү зонасы (9 кат һәм аннан күбрәк)	Күпфатирлы күпкатлы тораклар төзелеше зонасы	22,557
256	701010103	203	Урта катлы торак йортлар төзү зонасы (мансардалысын да кертеп, 5 каттан 8 катка кадәр)	Күпфатирлы урта катлы тораклар төзелеше зонасы	13,325
257	701010800	800	Режимлы территорияләр зонасы	Төрле төрдәге махсус билгеләнештәге объектларны урнаштыру зонасы	1,288

ID	Объектның коды (10 номерлы боерык буенча)	Зона индексы	Зона исеме (РФ Икътисады үсеш министрлығының 10 номерлы боерыгы буенча)	Функциональ зона төренен атамасы	Майданы, га
258	701010101	201	Индивидуаль торак йортлар төзү зонасы	Индивидуаль һәм блоклы тораклар төзү зонасы	98,110
259	701010302	1005	Махсулаштырылган ижтимагый төзелеш зонасы	Спорт объектларын урнаштыруның махсулаштырылган зонасы	1,604
260	701010401	3001	Житештерү зонасы	I-II класслы хәвәфлелектәге һәм коммуналь-склад билгеләнешендәге житештерү объектларын урнаштыру зонасы	40,301
261	701010103	203	Урта катлы торак йортлар төзү зонасы (мансардалысын да кертеп, 5 каттан 8 катка кадәр)	Күпфатирлы урта катлы тораклар төзелеше зонасы	17,558
262	701010101	201	Индивидуаль торак йортлар төзү зонасы	Индивидуаль һәм блоклы тораклар төзү зонасы	25,998
263	701010701	840	Зиратлар зонасы	Жирләү урыннары зонасы	39,897
264	701010302	1003	Махсулаштырылган ижтимагый төзелеш зонасы	Медицина һәм сәламәтлек саклау объектларын урнаштыруның махсулаштырылган зонасы	3,353
265	701010104	204	Күпкатлы торак йортлар төзү зонасы (9 кат һәм аннан күбрәк)	Күпфатирлы күпкатлы тораклар төзелеше зонасы	12,935
266	701010601	410	Гомуми файдаланудагы яшелләндерелгән территорияләр зонасы (урман парклары, парклар, бакчалар, скверлар, бульварлар, шәһәр урманнары)	Рекреация зонасы. Ижтимагый функцияләр өлеше булган табигать территорияләрен урнаштыру	6,276
267	701010601	400	Гомуми файдаланудагы яшелләндерелгән территорияләр зонасы (урман парклары, парклар, бакчалар, скверлар, бульварлар, шәһәр урманнары)	Табигать территорияләре зонасы	1,509
268	701010405	600	Транспорт инфраструктурасы зонасы	Тышкы транспорт объектларын урнаштыру зонасы	3,170

ID	Объектның коды (10 номерлы боерык буенча)	Зона индексы	Зона исеме (РФ Икътисадый үсеш министрлығының 10 номерлы боерыгы буенча)	Функциональ зона төрөнен атамасы	Майданы, га
269	701010601	400	Гомуми файдаланудагы яшеллэндерелгән территорияләр зонасы (урман парклары, парклар, бакчалар, скверлар, бульварлар, шәһәр урманнары)	Табиғат территорияләре зонасы	8,968
270	701010300	100	Ижтимагый-эшлекле зоналар	Ижтимагый билгеләнештәге урнаштыру зонасы	6,420
271	701010100	210	Торак зоналар	Ижтимагый функцияләренң өлеше югары булган күпфатирлы торак төзелешен урнаштыру зонасы	19,064
272	701010601	400	Гомуми файдаланудагы яшеллэндерелгән территорияләр зонасы (урман парклары, парклар, бакчалар, скверлар, бульварлар, шәһәр урманнары)	Табиғат территорияләре зонасы	179,015
273	701010103	203	Урта катлы торак йортлар төзү зонасы (мансардалысын да кертеп, 5 каттан 8 катка кадәр)	Күпфатирлы урта катлы тораклар төзелеше зонасы	44,514
274	701010101	201	Индивидуаль торак йортлар төзү зонасы	Индивидуаль һәм блоклы тораклар төзү зонасы	24,635
275	701010601	410	Гомуми файдаланудагы яшеллэндерелгән территорияләр зонасы (урман парклары, парклар, бакчалар, скверлар, бульварлар, шәһәр урманнары)	Рекреация зонасы. Ижтимагый функцияләр өлеше булган табиғат территорияләрен урнаштыру	3,888
276	701010601	400	Гомуми файдаланудагы яшеллэндерелгән территорияләр зонасы (урман парклары, парклар, бакчалар, скверлар, бульварлар, шәһәр урманнары)	Табиғат территорияләре зонасы	75,551

ID	Объектның коды (10 номерлы боерык буенча)	Зона индексы	Зона исеме (РФ Икътисады үсеш министрлығының 10 номерлы боерыгы буенча)	Функциональ зона төренен атамасы	Майданы, га
277	701010405	600	Транспорт инфраструктурасы зонасы	Тышкы транспорт объектларын урнаштыру зонасы	7,528
279	701010100	210	Торак зоналар	Ижтимагый функцияләренн өлеше югары булган күпфатирлы торак төзелешен урнаштыру зонасы	11,362
280	701010104	204	Күпкатлы торак йортлар төзү зонасы (9 кат һәм аннан күбрәк)	Күпфатирлы күпкатлы тораклар төзелеше зонасы	60,400
281	701010502	920	Коммерциягә карамаган бакчачылык яки яшелчәчелек ширкәтләре зонасы	Бакчачылыкларны урнаштыру зонасы	29,344
282	701010101	201	Индивидуаль торак йортлар төзү зонасы	Индивидуаль һәм блоклы тораклар төү зонасы	6,449
283	701010800	800	Режимлы территорияләр зонасы	Төрле төрдәге махсус билгеләнештәге объектларны урнаштыру зонасы	1,571
284	701010104	204	Күпкатлы торак йортлар төзү зонасы (9 кат һәм аннан күбрәк)	Күпфатирлы күпкатлы тораклар төзелеше зонасы	32,072
285	701010100	210	Торак зоналар	Ижтимагый функцияләренн өлеше югары булган күпфатирлы торак төзелешен урнаштыру зонасы	38,166
286	701010103	203	Урта катлы торак йортлар төзү зонасы (мансардалысын да кертеп, 5 каттан 8 катка кадәр)	Күпфатирлы урта катлы тораклар төзелеше зонасы	27,258
287	701010601	400	Гомуми файдаланудагы яшелләндерелгән территорияләр зонасы (урман парклары, парклар, бакчалар, скверлар, бульварлар, шәһәр урманнары)	Табигать территорияләре зонасы	22,932

ID	Объектның коды (10 номерлы боерык буенча)	Зона индексы	Зона исеме (РФ Икътисадый үсеш министрлығының 10 номерлы боерыгы буенча)	Функциональ зона төрөнен атамасы	Майданы, га
288	701010601	410	Гомуми файдаланудагы яшеллэндерелгән территорияләр зонасы (урман парклары, парклар, бакчалар, скверлар, бульварлар, шәһәр урманнары)	Рекреация зонасы. Ижтимагый функцияләр өлеше булган табигать территорияләрэн урнаштыру	1,727
289	701010302	1005	Махсуслаштырылган ижтимагый төзелеш зонасы	Спорт объектларын урнаштыруның махсуслаштырылган зонасы	13,734
290	701010104	204	Күпкатлы торак йортлар төзү зонасы (9 кат һәм аннан күбрәк)	Күпфатирлы күпкатлы тораклар төзелеше зонасы	28,764
291	701010103	203	Урта катлы торак йортлар төзү зонасы (мансардалысын да кертеп, 5 каттан 8 катка кадәр)	Күпфатирлы урта катлы тораклар төзелеше зонасы	35,409
292	701011000	230	Башка зоналар	Торак төзелешен һәм житештерү-коммуналь объектларны катнаш урнаштыру зонасы	43,371
293	701010601	410	Гомуми файдаланудагы яшеллэндерелгән территорияләр зонасы (урман парклары, парклар, бакчалар, скверлар, бульварлар, шәһәр урманнары)	Рекреация зонасы. Ижтимагый функцияләр өлеше булган табигать территорияләрэн урнаштыру	19,655
294	701010601	400	Гомуми файдаланудагы яшеллэндерелгән территорияләр зонасы (урман парклары, парклар, бакчалар, скверлар, бульварлар, шәһәр урманнары)	Табигать территорияләрә зонасы	4,693
295	701010601	400	Гомуми файдаланудагы яшеллэндерелгән территорияләр зонасы (урман парклары, парклар, бакчалар, скверлар, бульварлар, шәһәр урманнары)	Табигать территорияләрә зонасы	101,720

ID	Объектның коды (10 номерлы боерык буенча)	Зона индексы	Зона исеме (РФ Икътисады үсеш министрлығының 10 номерлы боерыгы буенча)	Функциональ зона төренен атамасы	Майданы, га
296	701010502	920	Коммерциягә карамаган бакчачылык яки яшелчәчелек ширкәтләре зонасы	Бакчачылыкларны урнаштыру зонасы	37,831
297	701010103	203	Урта катлы торак йортлар төзү зонасы (мансардалысын да кертеп, 5 каттан 8 катка кадәр)	Күпфатирлы урта катлы тораклар төзелеше зонасы	15,293
298	701010101	201	Индивидуаль торак йортлар төзү зонасы	Индивидуаль һәм блоклы тораклар төзү зонасы	26,843
299	701010601	410	Гомуми файдаланудагы яшелләнделгән территорияләр зонасы (урман парклары, парклар, бакчалар, скверлар, бульварлар, шәһәр урманнары)	Рекреация зонасы. Ижтимагый функцияләр өлеше булган табигать территорияләрен урнаштыру	1,275
300	701010103	203	Урта катлы торак йортлар төзү зонасы (мансардалысын да кертеп, 5 каттан 8 катка кадәр)	Күпфатирлы урта катлы тораклар төзелеше зонасы	15,646
301	701010103	203	Урта катлы торак йортлар төзү зонасы (мансардалысын да кертеп, 5 каттан 8 катка кадәр)	Күпфатирлы урта катлы тораклар төзелеше зонасы	12,620
302	701010301	123	Күпфункцияле ижтимагый-эшлекле зона	Күпфункцияле үсеш зонасы, планлаштыру проектын эшләү шарты белән территорияне үзләштерү	20,697
303	701010402	310	Коммуналь-склад зонасы	Житештерү, коммуналь-склад объектларын һәм ижтимагый-эшлекле корылмаларны катнаш урнаштыру зонасы	10,788
304	701010101	201	Индивидуаль торак йортлар төзү зонасы	Индивидуаль һәм блоклы тораклар төзү зонасы	5,176
305	701010401	3002	Житештерү зонасы	III-V класслы хәвефлелектәге һәм коммуналь-склад билгеләнешендәге житештерү объектларын урнаштыру зонасы	13,985

ID	Объектның коды (10 номерлы боерык буенча)	Зона индексы	Зона исеме (РФ Икътисады үсеш министрлыгының 10 номерлы боерыгы буенча)	Функциональ зона төренен атамасы	Майданы, га
306	701010401	3002	Житештерү зонасы	III-V класслы хэвэфлелектэге һәм коммуналь-склад билгеләнешендэге житештерү объектларын урнаштыру зонасы	8,456
307	701010405	600	Транспорт инфраструктурасы зонасы	Тышкы транспорт объектларын урнаштыру зонасы	3,955
308	701010200	120	Катнаш һәм ижтимагый-эшлекле төзелеш зонасы	Ижтимагый-эшлекле һәм торак төзелешләрэн катнаш урнаштыру зонасы	4,134
309	701010300	100	Ижтимагый-эшлекле зоналар	Ижтимагый билгеләнештэге урнаштыру зонасы	7,221
310	701010103	203	Урта катлы торак йортлар төзү зонасы (мансардалысын да кертеп, 5 каттан 8 катка кадэр)	Күпфатирлы урта катлы тораклар төзелеше зонасы	17,553
311	701010100	210	Торак зоналар	Ижтимагый функцияләрнең өлеше югары булган күпфатирлы торак төзелешен урнаштыру зонасы	6,134
312	701010300	100	Ижтимагый-эшлекле зоналар	Ижтимагый билгеләнештэге урнаштыру зонасы	7,640
313	701010301	123	Күпфункцияле ижтимагый-эшлекле зона	Күпфункцияле үсеш зонасы, планлаштыру проектын эшләү шарты белән территорияне үзләштерү	52,223
314	701010401	3002	Житештерү зонасы	III-V класслы хэвэфлелектэге һәм коммуналь-склад билгеләнешендэге житештерү объектларын урнаштыру зонасы	30,838
315	701010100	210	Торак зоналар	Ижтимагый функцияләрнең өлеше югары булган күпфатирлы торак төзелешен урнаштыру зонасы	55,461
316	701010502	920	Коммерциягә карамаган бакчачылык яки яшелчәчелек ширкәтләре зонасы	Бакчачылыкларны урнаштыру зонасы	9,206

ID	Объектның коды (10 номерлы боерык буенча)	Зона индексы	Зона исеме (РФ Икътисадый үсеш министрлығының 10 номерлы боерыгы буенча)	Функциональ зона төрөнен атамасы	Майданы, га
317	701010401	3001	Житештерү зонасы	I-II класслы хэвэфлекетгә һәм коммуналь-склад билгеләнешендәге житештерү объектларын урнаштыру зонасы	2,004
318	701010502	920	Коммерциягә карамаган бакчачылык яки яшелчәчелек ширкәтләре зонасы	Бакчачылыкларны урнаштыру зонасы	99,452
319	701010601	400	Гомуми файдаланудагы яшелләнделгән территорияләр зонасы (урман парклары, парклар, бакчалар, скверлар, бульварлар, шәһәр урманнары)	Табигать территорияләре зонасы	18,662
320	701010100	210	Торак зоналар	Ижтимагый функцияләренә өлеше югары булган күпфатирлы торак төзелешен урнаштыру зонасы	41,295
321	701010703	430	Махсус билгеләнештәге яшелләнделгән территорияләр зонасы	Махсус билгеләнештәге яшеллек урнаштыру зонасы	4,618
323	701010104	204	Күпкатлы торак йортлар төзү зонасы (9 кат һәм аннан күбрәк)	Күпфатирлы күпкатлы тораклар төзелеше зонасы	21,501
324	701010101	201	Индивидуаль торак йортлар төзү зонасы	Индивидуаль һәм блоклы тораклар төзү зонасы	25,377
325	701010103	203	Урта катлы торак йортлар төзү зонасы (мансардалысын да кертеп, 5 каттан 8 катка кадәр)	Күпфатирлы урта катлы тораклар төзелеше зонасы	35,318
327	701010601	400	Гомуми файдаланудагы яшелләнделгән территорияләр зонасы (урман парклары, парклар, бакчалар, скверлар, бульварлар, шәһәр урманнары)	Табигать территорияләре зонасы	85,939

ID	Объектның коды (10 номерлы боерык буенча)	Зона индексы	Зона исеме (РФ Икътисады үсеш министрлығының 10 номерлы боерыгы буенча)	Функциональ зона төрөнен атамасы	Майданы, га
328	701010302	1004	Махсуслаштырылган ижтимагый төзелеш зонасы	Мәдәният объектларын урнаштыруның махсуслаштырылган зонасы	3,265
329	701010103	203	Урта катлы торак йортлар төзү зонасы (мансардалысын да кертеп, 5 каттан 8 катка кадәр)	Күпфатирлы урта катлы тораклар төзелеше зонасы	23,010
330	701010101	201	Индивидуаль торак йортлар төзү зонасы	Индивидуаль һәм блоклы тораклар төзү зонасы	10,886
331	701010601	410	Гомуми файдаланудагы яшелләнделгән территорияләр зонасы (урман парклары, парклар, бакчалар, скверлар, бульварлар, шәһәр урманнары)	Рекреация зонасы. Ижтимагый функцияләр өлеше булган табигать территорияләрен урнаштыру	61,461
332	701010103	203	Урта катлы торак йортлар төзү зонасы (мансардалысын да кертеп, 5 каттан 8 катка кадәр)	Күпфатирлы урта катлы тораклар төзелеше зонасы	17,767
333	701010302	1005	Махсуслаштырылган ижтимагый төзелеш зонасы	Спорт объектларын урнаштыруның махсуслаштырылган зонасы	5,276
334	701010302	1003	Махсуслаштырылган ижтимагый төзелеш зонасы	Медицина һәм сәламәтлек саклау объектларын урнаштыруның махсуслаштырылган зонасы	6,180
335	701010405	600	Транспорт инфраструктурасы зонасы	Тышкы транспорт объектларын урнаштыру зонасы	1,358
336	701010103	203	Урта катлы торак йортлар төзү зонасы (мансардалысын да кертеп, 5 каттан 8 катка кадәр)	Күпфатирлы урта катлы тораклар төзелеше зонасы	26,263
338	701010301	123	Күпфункцияле ижтимагый-эшлекле зона	Күпфункцияле үсеш зонасы, планлаштыру проектын эшләү шарты белән территорияне үзләштерү	186,028
339	701010101	201	Индивидуаль торак йортлар төзү зонасы	Индивидуаль һәм блоклы тораклар төзү зонасы	23,342
340	701011000	230	Башка зоналар	Торак төзелешен һәм житештерү-коммуналь объектларны катнаш урнаштыру зонасы	7,424

ID	Объектның коды (10 номерлы боерык буенча)	Зона индексы	Зона исеме (РФ Икътисадый үсеш министрлығының 10 номерлы боерыгы буенча)	Функциональ зона төрөнен атамасы	Майданы, га
341	701010200	120	Катнаш һәм ижтимагый-эшлекле төзелеш зонасы	Ижтимагый-эшлекле һәм торак төзелешләрэн катнаш урнаштыру зонасы	30,347
342	701010601	410	Гомуми файдаланудагы яшелләнделгән территорияләр зонасы (урман парклары, парклар, бакчалар, скверлар, бульварлар, шәһәр урманнары)	Рекреация зонасы. Ижтимагый функцияләр өлеше булган табигать территорияләрэн урнаштыру	20,690
343	701010601	410	Гомуми файдаланудагы яшелләнделгән территорияләр зонасы (урман парклары, парклар, бакчалар, скверлар, бульварлар, шәһәр урманнары)	Рекреация зонасы. Ижтимагый функцияләр өлеше булган табигать территорияләрэн урнаштыру	3,562
344	701010103	203	Урта катлы торак йортлар төзү зонасы (мансардалысын да кертеп, 5 каттан 8 катка кадәр)	Күпфатирлы урта катлы тораклар төзелеше зонасы	24,265
345	701011000	320	Башка зоналар	Житештерү, коммуналь-склад объектларын һәм торак төзелеше участкаларын катнаш урнаштыру зонасы	34,139
346	701010601	410	Гомуми файдаланудагы яшелләнделгән территорияләр зонасы (урман парклары, парклар, бакчалар, скверлар, бульварлар, шәһәр урманнары)	Рекреация зонасы. Ижтимагый функцияләр өлеше булган табигать территорияләрэн урнаштыру	7,522
347	701010701	840	Зиратлар зонасы	Жирләү урыннары зонасы	3,030
348	701010104	204	Күпкатлы торак йортлар төзү зонасы (9 кат һәм аннан күбрәк)	Күпфатирлы күпкатлы тораклар төзелеше зонасы	84,465

ID	Объектның коды (10 номерлы боерык буенча)	Зона индексы	Зона исеме (РФ Икътисадый үсеш министрлығының 10 номерлы боерыгы буенча)	Функциональ зона төрөнен атамасы	Майданы, га
349	701010601	410	Гомуми файдаланудагы яшеллэндерелгән территорияләр зонасы (урман парклары, парклар, бакчалар, скверлар, бульварлар, шәһәр урманнары)	Рекреация зонасы. Ижтимагый функцияләр өлеше булган табигать территорияләрэн урнаштыру	1,491
350	701010401	3001	Житештерү зонасы	I-II класслы хәвәфлелектәге һәм коммуналь-склад билгеләнешендәге житештерү объектларын урнаштыру зонасы	170,772
351	701010601	400	Гомуми файдаланудагы яшеллэндерелгән территорияләр зонасы (урман парклары, парклар, бакчалар, скверлар, бульварлар, шәһәр урманнары)	Табигать территорияләрә зонасы	18,198
352	701010101	201	Индивидуаль торак йортлар төзү зонасы	Индивидуаль һәм блоклы тораклар төзү зонасы	32,452
353	701010703	430	Махсус билгеләнештәге яшеллэндерелгән территорияләр зонасы	Махсус билгеләнештәге яшеллек урнаштыру зонасы	36,616
354	701010502	920	Коммерциягә карамаган бакчачылык яки яшелчәчелек ширкәтләре зонасы	Бакчачылыкларны урнаштыру зонасы	14,300
355	701010601	410	Гомуми файдаланудагы яшеллэндерелгән территорияләр зонасы (урман парклары, парклар, бакчалар, скверлар, бульварлар, шәһәр урманнары)	Рекреация зонасы. Ижтимагый функцияләр өлеше булган табигать территорияләрэн урнаштыру	2,525
356	701010100	200	Торак зоналар	Торак районнары перспективалы формалаштыру зонасы, планлаштыру проектын эшләү шарты белән территорияләрне үзләштерү	46,859

ID	Объектның коды (10 номерлы боерык буенча)	Зона индексы	Зона исеме (РФ Икътисадый үсеш министрлығының 10 номерлы боерыгы буенча)	Функциональ зона төренен атамасы	Майданы, га
357	701010302	1005	Махсуслаштырылган ижтимагый төзелеш зонасы	Спорт объектларын урнаштыруның махсуслаштырылган зонасы	3,404
358	701010101	201	Индивидуаль торак йортлар төзү зонасы	Индивидуаль һәм блоклы тораклар төзү зонасы	7,701
359	701010601	400	Гомуми файдаланудагы яшелләнделгән территорияләр зонасы (урман парклары, парклар, бакчалар, скверлар, бульварлар, шәһәр урманнары)	Табигать территорияләре зонасы	63,646
360	701010601	410	Гомуми файдаланудагы яшелләнделгән территорияләр зонасы (урман парклары, парклар, бакчалар, скверлар, бульварлар, шәһәр урманнары)	Рекреация зонасы. Ижтимагый функцияләр өлеше булган табигать территорияләрен урнаштыру	2,990
361	701010104	204	Күпкатлы торак йортлар төзү зонасы (9 кат һәм аннан күбрәк)	Күпфатирлы күпкатлы тораклар төзелеше зонасы	20,837
362	701010200	120	Катнаш һәм ижтимагый-эшлекле төзелеш зонасы	Ижтимагый-эшлекле һәм торак төзелешләрен катнаш урнаштыру зонасы	6,589
363	701010200	120	Катнаш һәм ижтимагый-эшлекле төзелеш зонасы	Ижтимагый-эшлекле һәм торак төзелешләрен катнаш урнаштыру зонасы	8,934
364	701010405	600	Транспорт инфраструктурасы зонасы	Тышкы транспорт объектларын урнаштыру зонасы	62,259
365	701010402	310	Коммуналь-склад зонасы	Житештерү, коммуналь-склад объектларын һәм ижтимагый-эшлекле корылмаларны катнаш урнаштыру зонасы	3,105
366	701010302	1001	Махсуслаштырылган ижтимагый төзелеш зонасы	Сәүдә объектларын урнаштыруның махсуслаштырылган зонасы	13,225
367	701010104	204	Күпкатлы торак йортлар төзү зонасы (9 кат һәм аннан күбрәк)	Күпфатирлы күпкатлы тораклар төзелеше зонасы	7,028

ID	Объектның коды (10 номерлы боерык буенча)	Зона индексы	Зона исеме (РФ Икътисады үсеш министрлығының 10 номерлы боерыгы буенча)	Функциональ зона төрөнөң атамасы	Майданы, га
368	701010302	1005	Махсуслаштырылган ижтимагый төзелеш зонасы	Спорт объектларын урнаштыруның махсуслаштырылган зонасы	5,648
369	701010101	201	Индивидуаль торак йортлар төзү зонасы	Индивидуаль һәм блоклы тораклар төзү зонасы	25,205
370	701010601	410	Гомуми файдаланудагы яшелләнделгән территорияләр зонасы (урман парклары, парклар, бакчалар, скверлар, бульварлар, шәһәр урманнары)	Рекреация зонасы. Ижтимагый функцияләр өлеше булган табигать территорияләрен урнаштыру	4,210
371	701010100	210	Торак зоналар	Ижтимагый функцияләренң өлеше югары булган күпфатирлы торак төзелешен урнаштыру зонасы	25,526
372	701010405	600	Транспорт инфраструктурасы зонасы	Тышкы транспорт объектларын урнаштыру зонасы	477,592
373	701010101	201	Индивидуаль торак йортлар төзү зонасы	Индивидуаль һәм блоклы тораклар төзү зонасы	21,423
374	701010300	100	Ижтимагый-эшлекле зоналар	Ижтимагый билгеләнештәге урнаштыру зонасы	5,873
375	701010104	204	Күпкатлы торак йортлар төзү зонасы (9 кат һәм аннан күбрәк)	Күпфатирлы күпкатлы тораклар төзелеше зонасы	43,901
376	701010300	100	Ижтимагый-эшлекле зоналар	Ижтимагый билгеләнештәге урнаштыру зонасы	0,842
377	701010601	410	Гомуми файдаланудагы яшелләнделгән территорияләр зонасы (урман парклары, парклар, бакчалар, скверлар, бульварлар, шәһәр урманнары)	Рекреация зонасы. Ижтимагый функцияләр өлеше булган табигать территорияләрен урнаштыру	3,822
378	701010402	310	Коммуналь-склад зонасы	Житештерү, коммуналь-склад объектларын һәм ижтимагый-эшлекле корылмаларны катнаш урнаштыру зонасы	10,497
379	701010101	201	Индивидуаль торак йортлар төзү зонасы	Индивидуаль һәм блоклы тораклар төзү зонасы	33,938

ID	Объектның коды (10 номерлы боерык буенча)	Зона индексы	Зона исеме (РФ Икътисады үсеш министрлығының 10 номерлы боерыгы буенча)	Функциональ зона төренен атамасы	Майданы, га
380	701010401	3002	Житештерү зонасы	III-V класслы хэвфлелектәге һәм коммуналь-склад билгеләнешендәге житештерү объектларын урнаштыру зонасы	2,867
381	701010701	840	Зиратлар зонасы	Жирләү урыннары зонасы	3,444
382	701010101	201	Индивидуаль торак йортлар төзү зонасы	Индивидуаль һәм блоклы тораклар төзү зонасы	19,799
384	701010601	400	Гомуми файдаланудагы яшелләнделгән территорияләр зонасы (урман парклары, парклар, бакчалар, скверлар, бульварлар, шәһәр урманнары)	Табигать территорияләре зонасы	44,297
385	701010701	840	Зиратлар зонасы	Жирләү урыннары зонасы	0,888
386	701010100	210	Торак зоналар	Ижтимагый функцияләренң өлеше югары булган күпфатирлы торак төзелешен урнаштыру зонасы	23,859
387	701010200	120	Катнаш һәм ижтимагый-эшлекле төзелеш зонасы	Ижтимагый-эшлекле һәм торак төзелешләрен катнаш урнаштыру зонасы	15,195
388	701010104	204	Күпкатлы торак йортлар төзү зонасы (9 кат һәм аннан күбрәк)	Күпфатирлы күпкатлы тораклар төзелеше зонасы	22,656
389	701010703	430	Махсус билгеләнештәге яшелләнделгән территорияләр зонасы	Махсус билгеләнештәге яшеллек урнаштыру зонасы	64,491
390	701010100	210	Торак зоналар	Ижтимагый функцияләренң өлеше югары булган күпфатирлы торак төзелешен урнаштыру зонасы	12,797
391	701010101	201	Индивидуаль торак йортлар төзү зонасы	Индивидуаль һәм блоклы тораклар төзү зонасы	41,165
392	701010800	800	Режимлы территорияләр зонасы	Төрле төрдәге махсус билгеләнештәге объектларны урнаштыру зонасы	0,308
393	701010101	201	Индивидуаль торак йортлар төзү зонасы	Индивидуаль һәм блоклы тораклар төзү зонасы	9,313

ID	Объектның коды (10 номерлы боерык буенча)	Зона индексы	Зона исеме (РФ Икътисадый үсеш министрлығының 10 номерлы боерыгы буенча)	Функциональ зона төренен атамасы	Майданы, га
394	701010300	100	Ижтимагый-эшлекле зоналар	Ижтимагый билгеләнештәге урнаштыру зонасы	3,859
395	701010101	201	Индивидуаль торак йортлар төзү зонасы	Индивидуаль һәм блоклы тораклар төзү зонасы	64,236
396	701010601	410	Гомуми файдаланудагы яшелләнделгән территорияләр зонасы (урман парклары, парклар, бакчалар, скверлар, бульварлар, шәһәр урманнары)	Рекреация зонасы. Ижтимагый функцияләр өлеше булган табигать территорияләрен урнаштыру	4,199
397	701010302	1001	Махсулаштырылган ижтимагый төзелеш зонасы	Сәүдә объектларын урнаштыруның махсулаштырылган зонасы	12,278
398	701010401	3002	Житештерү зонасы	III-V класслы хәвфлелектәге һәм коммуналь-склад билгеләнешендәге житештерү объектларын урнаштыру зонасы	13,696
400	701010104	204	Күпкатлы торак йортлар төзү зонасы (9 кат һәм аннан күбрәк)	Күпфатирлы күпкатлы тораклар төзелеше зонасы	12,281
402	701010601	410	Гомуми файдаланудагы яшелләнделгән территорияләр зонасы (урман парклары, парклар, бакчалар, скверлар, бульварлар, шәһәр урманнары)	Рекреация зонасы. Ижтимагый функцияләр өлеше булган табигать территорияләрен урнаштыру	2,043
403	701010104	204	Күпкатлы торак йортлар төзү зонасы (9 кат һәм аннан күбрәк)	Күпфатирлы күпкатлы тораклар төзелеше зонасы	21,676
404	701010601	410	Гомуми файдаланудагы яшелләнделгән территорияләр зонасы (урман парклары, парклар, бакчалар, скверлар, бульварлар, шәһәр урманнары)	Рекреация зонасы. Ижтимагый функцияләр өлеше булган табигать территорияләрен урнаштыру	1,584
405	701010405	600	Транспорт инфраструктурасы зонасы	Тышкы транспорт объектларын урнаштыру зонасы	6,444

ID	Объектның коды (10 номерлы боерык буенча)	Зона индексы	Зона исеме (РФ Икътисады үсеш министрлығының 10 номерлы боерыгы буенча)	Функциональ зона төренен атамасы	Майданы, га
406	701010300	100	Ижтимагый-эшлекле зоналар	Ижтимагый билгеләнештәге урнаштыру зонасы	3,062
407	701010104	204	Күпкатлы торак йортлар төзү зонасы (9 кат һәм аннан күбрәк)	Күпфатирлы күпкатлы тораклар төзелеше зонасы	67,447
408	701010101	201	Индивидуаль торак йортлар төзү зонасы	Индивидуаль һәм блоклы тораклар төзү зонасы	83,316
409	701010601	400	Гомуми файдаланудагы яшелләнделгән территорияләр зонасы (урман парклары, парклар, бакчалар, скверлар, бульварлар, шәһәр урманнары)	Табигать территорияләре зонасы	55,618
410	701011000	320	Башка зоналар	Житештерү, коммуналь-склад объектларын һәм торак төзелеше участкаларын катнаш урнаштыру зонасы	52,475
411	701010104	204	Күпкатлы торак йортлар төзү зонасы (9 кат һәм аннан күбрәк)	Күпфатирлы күпкатлы тораклар төзелеше зонасы	8,004
412	701010402	310	Коммуналь-склад зонасы	Житештерү, коммуналь-склад объектларын һәм ижтимагый-эшлекле корылмаларны катнаш урнаштыру зонасы	39,577
413	701010601	400	Гомуми файдаланудагы яшелләнделгән территорияләр зонасы (урман парклары, парклар, бакчалар, скверлар, бульварлар, шәһәр урманнары)	Табигать территорияләре зонасы	3,777
414	701010104	204	Күпкатлы торак йортлар төзү зонасы (9 кат һәм аннан күбрәк)	Күпфатирлы күпкатлы тораклар төзелеше зонасы	58,437
415	701010302	1003	Махсулаштырылган ижтимагый төзелеш зонасы	Медицина һәм сәламәтлек саклау объектларын урнаштыруның махсулаштырылган зонасы	7,465

ID	Объектның коды (10 номерлы боерык буенча)	Зона индексы	Зона исеме (РФ Икътисады үсеш министрлығының 10 номерлы боерыгы буенча)	Функциональ зона төренен атамасы	Майданы, га
416	701010104	204	Күпкатлы торак йортлар төзү зонасы (9 кат һәм аннан күбрәк)	Күпфатирлы күпкатлы тораклар төзелеше зонасы	53,145
417	701010601	400	Гомуми файдаланудагы яшелләнделгән территорияләр зонасы (урман парклары, парклар, бакчалар, скверлар, бульварлар, шәһәр урманнары)	Табиғат территорияләре зонасы	9,700
418	701010200	120	Катнаш һәм ижтимагый-эшлекле төзелеш зонасы	Ижтимагый-эшлекле һәм торак төзелешләр катнаш урнаштыру зонасы	9,164
419	701010302	1005	Махсулаштырылган ижтимагый төзелеш зонасы	Спорт объектларын урнаштыруның махсулаштырылган зонасы	5,337
421	701010402	310	Коммуналь-склад зонасы	Житештерү, коммуналь-склад объектларын һәм ижтимагый-эшлекле корымаларны катнаш урнаштыру зонасы	30,904
423	701010601	410	Гомуми файдаланудагы яшелләнделгән территорияләр зонасы (урман парклары, парклар, бакчалар, скверлар, бульварлар, шәһәр урманнары)	Рекреация зонасы. Ижтимагый функцияләр өлеше булган табиғат территорияләрен урнаштыру	10,995
425	701010601	400	Гомуми файдаланудагы яшелләнделгән территорияләр зонасы (урман парклары, парклар, бакчалар, скверлар, бульварлар, шәһәр урманнары)	Табиғат территорияләре зонасы	9,476
426	701010104	204	Күпкатлы торак йортлар төзү зонасы (9 кат һәм аннан күбрәк)	Күпфатирлы күпкатлы тораклар төзелеше зонасы	35,667
427	701010300	100	Ижтимагый-эшлекле зоналар	Ижтимагый билгеләнештәге урнаштыру зонасы	14,173

ID	Объектның коды (10 номерлы боерык буенча)	Зона индексы	Зона исеме (РФ Икътисадый үсеш министрлығының 10 номерлы боерыгы буенча)	Функциональ зона төрөнен атамасы	Майданы, га
428	701010601	400	Гомуми файдаланудагы яшеллэндерелгән территорияләр зонасы (урман парклары, парклар, бакчалар, скверлар, бульварлар, шәһәр урманнары)	Табигать территорияләре зонасы	260,897
429	701010302	1001	Махсуслаштырылган ижтимагый төзелеш зонасы	Сәүдә объектларын урнаштыруның махсуслаштырылган зонасы	5,945
431	701010402	310	Коммуналь-склад зонасы	Житештерү, коммуналь-склад объектларын һәм ижтимагый-эшлекле корылмаларны катнаш урнаштыру зонасы	3,551
432	701010104	204	Күпкатлы торак йортлар төзү зонасы (9 кат һәм аннан күбрәк)	Күпфатирлы күпкатлы тораклар төзелеше зонасы	49,514
434	701010302	1002	Махсуслаштырылган ижтимагый төзелеш зонасы	Мәгариф объектларын урнаштыруның махсуслаштырылган зонасы	22,095
435	701010405	600	Транспорт инфраструктурасы зонасы	Тышкы транспорт объектларын урнаштыру зонасы	2,253
436	701010100	210	Торак зоналар	Ижтимагый функцияләренң өлеше югары булган күпфатирлы торак төзелешен урнаштыру зонасы	13,850
437	701010101	201	Индивидуаль торак йортлар төзү зонасы	Индивидуаль һәм блоклы тораклар төзү зонасы	15,215
438	701010601	410	Гомуми файдаланудагы яшеллэндерелгән территорияләр зонасы (урман парклары, парклар, бакчалар, скверлар, бульварлар, шәһәр урманнары)	Рекреация зонасы. Ижтимагый функцияләр өлеше булган табигать территорияләрен урнаштыру	2,772
439	701010104	204	Күпкатлы торак йортлар төзү зонасы (9 кат һәм аннан күбрәк)	Күпфатирлы күпкатлы тораклар төзелеше зонасы	37,039

ID	Объектның коды (10 номерлы боерык буенча)	Зона индексы	Зона исеме (РФ Икътисадый үсеш министрлығының 10 номерлы боерыгы буенча)	Функциональ зона төрөнен атамасы	Майданы, га
440	701010104	204	Күпкатлы торак йортлар төзү зонасы (9 кат һәм аннан күбрәк)	Күпфатирлы күпкатлы тораклар төзелеше зонасы	50,209
441	701010100	200	Торак зоналар	Торак районнарны перспективалы формалаштыру зонасы, планлаштыру проектын эшләү шарты белән территорияләрне үзләштерү	10,793
442	701010104	204	Күпкатлы торак йортлар төзү зонасы (9 кат һәм аннан күбрәк)	Күпфатирлы күпкатлы тораклар төзелеше зонасы	18,162
443	701010402	310	Коммуналь-склад зонасы	Житештерү, коммуналь-склад объектларын һәм ижтимагый-эшлекле корылмаларны катнаш урнаштыру зонасы	2,495
444	701010302	1005	Махсулаштырылган ижтимагый төзелеш зонасы	Спорт объектларын урнаштыруның махсулаштырылган зонасы	4,224
445	701010601	400	Гомуми файдаланудагы яшелләнделгән территорияләр зонасы (урман парклары, парклар, бакчалар, скверлар, бульварлар, шәһәр урманнары)	Табигать территорияләре зонасы	2,031
447	701010302	1003	Махсулаштырылган ижтимагый төзелеш зонасы	Медицина һәм сәламәтлек саклау объектларын урнаштыруның махсулаштырылган зонасы	2,957
449	701010104	204	Күпкатлы торак йортлар төзү зонасы (9 кат һәм аннан күбрәк)	Күпфатирлы күпкатлы тораклар төзелеше зонасы	8,848
450	701010800	800	Режимлы территорияләр зонасы	Төрле төрдәге махсус билгеләнештәге объектларны урнаштыру зонасы	3,633
451	701010402	310	Коммуналь-склад зонасы	Житештерү, коммуналь-склад объектларын һәм ижтимагый-эшлекле корылмаларны катнаш урнаштыру зонасы	3,489

ID	Объектның коды (10 номерлы боерык буенча)	Зона индексы	Зона исеме (РФ Икътисадый үсеш министрлығының 10 номерлы боерыгы буенча)	Функциональ зона төрөнен атамасы	Майданы, га
452	701010100	210	Торак зоналар	Ижтимагый функцияләрнең өлеше югары булган күпфатирлы торак төзелешен урнаштыру зонасы	30,192
453	701010100	200	Торак зоналар	Торак районнарны перспективалы формалаштыру зонасы, планлаштыру проектын эшләү шарты белән территорияләрне үзләштерү	4,252
454	701010601	400	Гомуми файдаланудагы яшелләнделгән территорияләр зонасы (урман парклары, парклар, бакчалар, скверлар, бульварлар, шәһәр урманнары)	Табигать территорияләре зонасы	1,199
456	701010300	100	Ижтимагый-эшлекле зоналар	Ижтимагый билгеләнештәге урнаштыру зонасы	2,679
460	701010104	204	Күпкатлы торак йортлар төзү зонасы (9 кат һәм аннан күбрәк)	Күпфатирлы күпкатлы тораклар төзелеше зонасы	4,370
461	701010302	1001	Махсуслаштырылган ижтимагый төзелеш зонасы	Сәүдә объектларын урнаштыруның махсуслаштырылган зонасы	4,048
463	701010300	100	Ижтимагый-эшлекле зоналар	Ижтимагый билгеләнештәге урнаштыру зонасы	6,050
466	701010100	200	Торак зоналар	Торак районнарны перспективалы формалаштыру зонасы, планлаштыру проектын эшләү шарты белән территорияләрне үзләштерү	3,106
467	701010703	430	Махсус билгеләнештәге яшелләнделгән территорияләр зонасы	Махсус билгеләнештәге яшеллек урнаштыру зонасы	12,858
468	701010703	430	Махсус билгеләнештәге яшелләнделгән территорияләр зонасы	Махсус билгеләнештәге яшеллек урнаштыру зонасы	14,091

ID	Объектның коды (10 номерлы боерык буенча)	Зона индексы	Зона исеме (РФ Икътисады үсеш министрлығының 10 номерлы боерыгы буенча)	Функциональ зона төрөнөң атамасы	Майданы, га
469	701010401	3002	Житештерү зонасы	III-V класслы хэвэфлелектэге һәм коммуналь-склад билгеләнешендэге житештерү объектларын урнаштыру зонасы	44,334
470	701010800	800	Режимлы территорияләр зонасы	Төрле төрдэге махсус билгеләнештэге объектларны урнаштыру зонасы	50,876
471	701010300	100	Ижтимагый-эшлекле зоналар	Ижтимагый билгеләнештэге урнаштыру зонасы	1,944
472	701010601	410	Гомуми файдаланудагы яшеллэндерелгән территорияләр зонасы (урман парклары, парклар, бакчалар, скверлар, бульварлар, шәһәр урманнары)	Рекреация зонасы. Ижтимагый функцияләр өлеше булган табигать территорияләрэн урнаштыру	13,140
473	701010502	920	Коммерциягә карамаган бакчачылык яки яшелчәчелек ширкәтләре зонасы	Бакчачылыкларны урнаштыру зонасы	4,764
474	701010601	410	Гомуми файдаланудагы яшеллэндерелгән территорияләр зонасы (урман парклары, парклар, бакчалар, скверлар, бульварлар, шәһәр урманнары)	Рекреация зонасы. Ижтимагый функцияләр өлеше булган табигать территорияләрэн урнаштыру	0,805
475	701010302	1005	Махсулаштырылган ижтимагый төзелеш зонасы	Спорт объектларын урнаштыруның махсулаштырылган зонасы	4,757
476	701010601	410	Гомуми файдаланудагы яшеллэндерелгән территорияләр зонасы (урман парклары, парклар, бакчалар, скверлар, бульварлар, шәһәр урманнары)	Рекреация зонасы. Ижтимагый функцияләр өлеше булган табигать территорияләрэн урнаштыру	22,032
477	701010701	840	Зиратлар зонасы	Жирләү урыннары зонасы	0,399

ID	Объектның коды (10 номерлы боерык буенча)	Зона индексы	Зона исеме (РФ Икътисады үсеш министрлығының 10 номерлы боерыгы буенча)	Функциональ зона төренен атамасы	Майданы, га
478	701010103	203	Урта катлы торак йортлар төзү зонасы (мансардалысын да кертеп, 5 каттан 8 катка кадәр)	Күпфатирлы урта катлы тораклар төзелеше зонасы	15,977
479	701010100	200	Торак зоналар	Торак районнарны перспективалы формалаштыру зонасы, планлаштыру проектын эшләү шарты белән территорияләрне үзләштерү	20,687
480	701010100	210	Торак зоналар	Ижтимагый функцияләрнең өлеше югары булган күпфатирлы торак төзелешен урнаштыру зонасы	3,677
481	701010101	201	Индивидуаль торак йортлар төзү зонасы	Индивидуаль һәм блоклы тораклар төзү зонасы	2,222
482	701010601	410	Гомуми файдаланудагы яшелләнделгән территорияләр зонасы (урман парклары, парклар, бакчалар, скверлар, бульварлар, шәһәр урманнары)	Рекреация зонасы. Ижтимагый функцияләр өлеше булган табигать территорияләр урнаштыру	5,370
483	701010300	100	Ижтимагый-эшлекле зоналар	Ижтимагый билгеләнештәге урнаштыру зонасы	3,071
484	701010601	410	Гомуми файдаланудагы яшелләнделгән территорияләр зонасы (урман парклары, парклар, бакчалар, скверлар, бульварлар, шәһәр урманнары)	Рекреация зонасы. Ижтимагый функцияләр өлеше булган табигать территорияләр урнаштыру	0,870
485	701010502	920	Коммерциягә карамаган бакчачылык яки яшелчәчелек ширкәтләре зонасы	Бакчачылыкларны урнаштыру зонасы	7,678
486	701010101	201	Индивидуаль торак йортлар төзү зонасы	Индивидуаль һәм блоклы тораклар төзү зонасы	0,561
487	701010301	123	Күпфункцияле ижтимагый-эшлекле зона	Күпфункцияле үсеш зонасы, планлаштыру проектын эшләү шарты белән территорияне үзләштерү	11,531

ID	Объектның коды (10 номерлы боерык буенча)	Зона индексы	Зона исеме (РФ Икътисадый үсеш министрлығының 10 номерлы боерыгы буенча)	Функциональ зона төрөнен атамасы	Майданы, га
488	701010104	204	Күпкатлы торак йортлар төзү зонасы (9 кат һәм аннан күбрәк)	Күпфатирлы күпкатлы тораклар төзелеше зонасы	0,540
489	701010601	410	Гомуми файдаланудагы яшелләнделгән территорияләр зонасы (урман парклары, парклар, бакчалар, скверлар, бульварлар, шәһәр урманнары)	Рекреация зонасы. Ижтимагый функцияләр өлеше булган табигать территорияләрен урнаштыру	19,850
490	701010300	100	Ижтимагый-эшлекле зоналар	Ижтимагый билгеләнештәге урнаштыру зонасы	5,657
491	701010800	800	Режимлы территорияләр зонасы	Төрле төрдәге махсус билгеләнештәге объектларны урнаштыру зонасы	1,829
492	701010800	800	Режимлы территорияләр зонасы	Төрле төрдәге махсус билгеләнештәге объектларны урнаштыру зонасы	2,714
493	701010103	203	Урта катлы торак йортлар төзү зонасы (мансардалысын да кертеп, 5 каттан 8 катка кадәр)	Күпфатирлы урта катлы тораклар төзелеше зонасы	0,533
494	701010104	204	Күпкатлы торак йортлар төзү зонасы (9 кат һәм аннан күбрәк)	Күпфатирлы күпкатлы тораклар төзелеше зонасы	1,833
495	701010703	430	Махсус билгеләнештәге яшелләнделгән территорияләр зонасы	Махсус билгеләнештәге яшеллек урнаштыру зонасы	30,335
496	701010301	123	Күпфункцияле ижтимагый-эшлекле зона	Күпфункцияле үсеш зонасы, планлаштыру проектын эшләү шарты белән территорияне үзләштерү	26,694
497	701010601	410	Гомуми файдаланудагы яшелләнделгән территорияләр зонасы (урман парклары, парклар, бакчалар, скверлар, бульварлар, шәһәр урманнары)	Рекреация зонасы. Ижтимагый функцияләр өлеше булган табигать территорияләрен урнаштыру	7,034

ID	Объектның коды (10 номерлы боерык буенча)	Зона индексы	Зона исеме (РФ Икътисады үсеш министрлығының 10 номерлы боерыгы буенча)	Функциональ зона төренен атамасы	Майданы, га
498	701010101	201	Индивидуаль торак йортлар төзү зонасы	Индивидуаль һәм блоклы тораклар төзү зонасы	28,719
499	701010402	310	Коммуналь-склад зонасы	Житештерү, коммуналь-склад объектларын һәм ижтимагый-эшлекле корылмаларны катнаш урнаштыру зонасы	6,872
500	701010601	410	Гомуми файдаланудагы яшелләнделгән территорияләр зонасы (урман парклары, парклар, бакчалар, скверлар, бульварлар, шәһәр урманнары)	Рекреация зонасы. Ижтимагый функцияләр өлеше булган табигать территорияләрен урнаштыру	26,592
501	701010101	201	Индивидуаль торак йортлар төзү зонасы	Индивидуаль һәм блоклы тораклар төзү зонасы	17,520
502	701010502	920	Коммерциягә карамаган бакчачылык яки яшелчәчелек ширкәтләре зонасы	Бакчачылыкларны урнаштыру зонасы	49,190
503	701010601	410	Гомуми файдаланудагы яшелләнделгән территорияләр зонасы (урман парклары, парклар, бакчалар, скверлар, бульварлар, шәһәр урманнары)	Рекреация зонасы. Ижтимагый функцияләр өлеше булган табигать территорияләрен урнаштыру	6,915
504	701010101	201	Индивидуаль торак йортлар төзү зонасы	Индивидуаль һәм блоклы тораклар төзү зонасы	8,465
505	701010601	400	Гомуми файдаланудагы яшелләнделгән территорияләр зонасы (урман парклары, парклар, бакчалар, скверлар, бульварлар, шәһәр урманнары)	Табигать территорияләре зонасы	237,859
506	701010101	201	Индивидуаль торак йортлар төзү зонасы	Индивидуаль һәм блоклы тораклар төзү зонасы	40,140

ID	Объектның коды (10 номерлы боерык буенча)	Зона индексы	Зона исеме (РФ Икътисады үсеш министрлығының 10 номерлы боерыгы буенча)	Функциональ зона төрөнен атамасы	Майданы, га
507	701010601	400	Гомуми файдаланудагы яшеллэндерелгән территорияләр зонасы (урман парклары, парклар, бакчалар, скверлар, бульварлар, шәһәр урманнары)	Табигать территорияләр зонасы	14,198
508	701010601	400	Гомуми файдаланудагы яшеллэндерелгән территорияләр зонасы (урман парклары, парклар, бакчалар, скверлар, бульварлар, шәһәр урманнары)	Табигать территорияләр зонасы	15,041
509	701010502	920	Коммерциягә карамаган бакчачылык яки яшелчәчелек ширкәтләре зонасы	Бакчачылыкларны урнаштыру зонасы	11,109
510	701010703	430	Махсус билгеләнештәге яшеллэндерелгән территорияләр зонасы	Махсус билгеләнештәге яшеллек урнаштыру зонасы	105,752
511	701010101	201	Индивидуаль торак йортлар төзү зонасы	Индивидуаль һәм блоклы тораклар төзү зонасы	17,331
512	701010101	201	Индивидуаль торак йортлар төзү зонасы	Индивидуаль һәм блоклы тораклар төзү зонасы	1,281
514	701010101	201	Индивидуаль торак йортлар төзү зонасы	Индивидуаль һәм блоклы тораклар төзү зонасы	76,977
515	701010101	201	Индивидуаль торак йортлар төзү зонасы	Индивидуаль һәм блоклы тораклар төзү зонасы	1,738
516	701010502	920	Коммерциягә карамаган бакчачылык яки яшелчәчелек ширкәтләре зонасы	Бакчачылыкларны урнаштыру зонасы	57,914
517	701010601	400	Гомуми файдаланудагы яшеллэндерелгән территорияләр зонасы (урман парклары, парклар, бакчалар, скверлар, бульварлар, шәһәр урманнары)	Табигать территорияләр зонасы	23,892

ID	Объектның коды (10 номерлы боерык буенча)	Зона индексы	Зона исеме (РФ Икътисады үсеш министрлығының 10 номерлы боерыгы буенча)	Функциональ зона төренен атамасы	Майданы, га
518	701010601	400	Гомуми файдаланудагы яшеллэндерелгән территорияләр зонасы (урман парклары, парклар, бакчалар, скверлар, бульварлар, шәһәр урманнары)	Табиғат территорияләре зонасы	28,515
519	701010101	201	Индивидуаль торак йортлар төзү зонасы	Индивидуаль һәм блоклы тораклар төзү зонасы	75,389
520	701010601	400	Гомуми файдаланудагы яшеллэндерелгән территорияләр зонасы (урман парклары, парклар, бакчалар, скверлар, бульварлар, шәһәр урманнары)	Табиғат территорияләре зонасы	3,367
521	701010302	1003	Махсуслаштырылган ижтимагый төзелеш зонасы	Медицина һәм сәламәтлек саклау объектларын урнаштыруның махсуслаштырылган зонасы	3,710
522	701010502	920	Коммерциягә карамаган бакчачылык яки яшелчәчелек ширкәтләре зонасы	Бакчачылыкларны урнаштыру зонасы	15,924
523	701010601	400	Гомуми файдаланудагы яшеллэндерелгән территорияләр зонасы (урман парклары, парклар, бакчалар, скверлар, бульварлар, шәһәр урманнары)	Табиғат территорияләре зонасы	233,098
524	701010701	840	Зиратлар зонасы	Жирләү урыннары зонасы	28,353
525	701010100	210	Торак зоналар	Ижтимагый функцияләренә өлеше югары булган күпфатирлы торак төзелешен урнаштыру зонасы	12,414
526	701010502	920	Коммерциягә карамаган бакчачылык яки яшелчәчелек ширкәтләре зонасы	Бакчачылыкларны урнаштыру зонасы	55,085

ID	Объектның коды (10 номерлы боерык буенча)	Зона индексы	Зона исеме (РФ Икътисады үсеш министрлығының 10 номерлы боерыгы буенча)	Функциональ зона төрөнөң атамасы	Майданы, га
527	701010302	1003	Махсуслаштырылган ижтимагый төзелеш зонасы	Медицина һәм сәламәтлек саклау объектларын урнаштыруның махсуслаштырылган зонасы	9,603
528	701010502	920	Коммерциягә карамаган бакчачылык яки яшелчәчелек ширкәтләре зонасы	Бакчачылыкларны урнаштыру зонасы	15,352
530	701010601	400	Гомуми файдаланудагы яшелләндерелгән территорияләр зонасы (урман парклары, парклар, бакчалар, скверлар, бульварлар, шәһәр урманнары)	Табигать территорияләре зонасы	14,534
531	701010401	3002	Житештерү зонасы	III-V класслы хәвәфлелектәге һәм коммуналь-склад билгеләнешендәге житештерү объектларын урнаштыру зонасы	66,005
532	701010101	201	Индивидуаль торак йортлар төзү зонасы	Индивидуаль һәм блоклы тораклар төзү зонасы	10,787
533	701010401	3002	Житештерү зонасы	III-V класслы хәвәфлелектәге һәм коммуналь-склад билгеләнешендәге житештерү объектларын урнаштыру зонасы	22,179
534	701010402	310	Коммуналь-склад зонасы	Житештерү, коммуналь-склад объектларын һәм ижтимагый-эшлекле корылмаларны катнаш урнаштыру зонасы	1,254
535	701010301	123	Күпфункцияле ижтимагый-эшлекле зона	Күпфункцияле үсеш зонасы, планлаштыру проектын эшләү шарты белән территорияне үзләштерү	31,845
536	701010402	310	Коммуналь-склад зонасы	Житештерү, коммуналь-склад объектларын һәм ижтимагый-эшлекле корылмаларны катнаш урнаштыру зонасы	5,566
537	701010301	123	Күпфункцияле ижтимагый-эшлекле зона	Күпфункцияле үсеш зонасы, планлаштыру проектын эшләү шарты белән территорияне үзләштерү	8,805

ID	Объектның коды (10 номерлы боерык буенча)	Зона индексы	Зона исеме (РФ Икътисадый үсеш министрлығының 10 номерлы боерыгы буенча)	Функциональ зона төрөнен атамасы	Майданы, га
538	701010101	201	Индивидуаль торак йортлар төзү зонасы	Индивидуаль һәм блоклы тораклар төзү зонасы	11,546
539	701010601	400	Гомуми файдаланудагы яшелләнделгән территорияләр зонасы (урман парклары, парклар, бакчалар, скверлар, бульварлар, шәһәр урманнары)	Табигать территорияләре зонасы	1,789
540	701010100	210	Торак зоналар	Ижтимагый функцияләренң өлеше югары булган күпфатирлы торак төзелешен урнаштыру зонасы	7,661
541	701011000	320	Башка зоналар	Житештерү, коммуналь-склад объектларын һәм торак төзелеш участкаларын катнаш урнаштыру зонасы	12,473
542	701010601	400	Гомуми файдаланудагы яшелләнделгән территорияләр зонасы (урман парклары, парклар, бакчалар, скверлар, бульварлар, шәһәр урманнары)	Табигать территорияләре зонасы	150,984
543	701010100	210	Торак зоналар	Ижтимагый функцияләренң өлеше югары булган күпфатирлы торак төзелешен урнаштыру зонасы	6,523
544	701010601	410	Гомуми файдаланудагы яшелләнделгән территорияләр зонасы (урман парклары, парклар, бакчалар, скверлар, бульварлар, шәһәр урманнары)	Рекреация зонасы. Ижтимагый функцияләр өлеше булган табигать территорияләрен урнаштыру	4,736

ID	Объектның коды (10 номерлы боерык буенча)	Зона индексы	Зона исеме (РФ Икътисады үсеш министрлығының 10 номерлы боерыгы буенча)	Функциональ зона төренен атамасы	Майданы, га
545	701010601	410	Гомуми файдаланудагы яшеллэндерелгән территорияләр зонасы (урман парклары, парклар, бакчалар, скверлар, бульварлар, шәһәр урманнары)	Рекреация зонасы. Ижтимагый функцияләр өлеше булган табигать территорияләр урнаштыру	0,655
546	701010302	1005	Махсуслаштырылган ижтимагый төзелеш зонасы	Спорт объектларын урнаштыруның махсуслаштырылган зонасы	4,310
547	701010502	920	Коммерциягә карамаган бакчачылык яки яшелчәчелек ширкәтләре зонасы	Бакчачылыкларны урнаштыру зонасы	25,739
548	701010101	201	Индивидуаль торак йортлар төзү зонасы	Индивидуаль һәм блоклы тораклар төзү зонасы	1,165
549	701010101	201	Индивидуаль торак йортлар төзү зонасы	Индивидуаль һәм блоклы тораклар төзү зонасы	48,834
550	701010100	210	Торак зоналар	Ижтимагый функцияләрнең өлеше югары булган күпфатирлы торак төзелешен урнаштыру зонасы	18,741
551	701010101	201	Индивидуаль торак йортлар төзү зонасы	Индивидуаль һәм блоклы тораклар төзү зонасы	24,635
552	701010102	202	Азкатлы торак йортлар төзү зонасы (мансарданы да кертеп, 4 катка кадәр)	Блоклы һәм аз катлы катнаш күпфатирлы тораклар төзелеше зонасы	3,807
553	701010601	400	Гомуми файдаланудагы яшеллэндерелгән территорияләр зонасы (урман парклары, парклар, бакчалар, скверлар, бульварлар, шәһәр урманнары)	Табигать территорияләре зонасы	13,114
554	701010502	920	Коммерциягә карамаган бакчачылык яки яшелчәчелек ширкәтләре зонасы	Бакчачылыкларны урнаштыру зонасы	4,024

ID	Объектның коды (10 номерлы боерык буенча)	Зона индексы	Зона исеме (РФ Икътисадый үсеш министрлығының 10 номерлы боерыгы буенча)	Функциональ зона төрөнең атамасы	Майданы, га
555	701010601	400	Гомуми файдаланудагы яшеллэндерелгән территорияләр зонасы (урман парклары, парклар, бакчалар, скверлар, бульварлар, шәһәр урманнары)	Табиғат территорияләре зонасы	19,917
556	701010103	203	Урта катлы торак йортлар төзү зонасы (мансардалысын да кертеп, 5 каттан 8 катка кадәр)	Күпфатирлы урта катлы тораклар төзелеше зонасы	8,581
557	701010405	600	Транспорт инфраструктурасы зонасы	Тышкы транспорт объектларын урнаштыру зонасы	19,633
558	701010103	203	Урта катлы торак йортлар төзү зонасы (мансардалысын да кертеп, 5 каттан 8 катка кадәр)	Күпфатирлы урта катлы тораклар төзелеше зонасы	8,170
559	701010100	210	Торак зоналар	Ижтимагый функцияләренң өлеше югары булган күпфатирлы торак төзелешен урнаштыру зонасы	34,569
560	701010103	203	Урта катлы торак йортлар төзү зонасы (мансардалысын да кертеп, 5 каттан 8 катка кадәр)	Күпфатирлы урта катлы тораклар төзелеше зонасы	5,124
561	701010502	920	Коммерциягә карамаган бакчачылык яки яшелчәчелек ширкәтләре зонасы	Бакчачылыкларны урнаштыру зонасы	200,978
562	701010601	410	Гомуми файдаланудагы яшеллэндерелгән территорияләр зонасы (урман парклары, парклар, бакчалар, скверлар, бульварлар, шәһәр урманнары)	Рекреация зонасы. Ижтимагый функцияләр өлеше булган табиғат территорияләрен урнаштыру	5,445

ID	Объектның коды (10 номерлы боерык буенча)	Зона индексы	Зона исеме (РФ Икътисады үсеш министрлығының 10 номерлы боерыгы буенча)	Функциональ зона төрөнең атамасы	Мәйданы, га
563	701010601	410	Гомуми файдаланудагы яшелләнделгән территорияләр зонасы (урман парклары, парклар, бакчалар, скверлар, бульварлар, шәһәр урманнары)	Рекреация зонасы. Ижтимагый функцияләр өлеше булган табигать территорияләр урнаштыру	3,255
564	701010101	201	Индивидуаль торак йортлар төзү зонасы	Индивидуаль һәм блоклы тораклар төзү зонасы	3,809
565	701010601	400	Гомуми файдаланудагы яшелләнделгән территорияләр зонасы (урман парклары, парклар, бакчалар, скверлар, бульварлар, шәһәр урманнары)	Табигать территорияләр зонасы	7,322
566	701010100	210	Торак зоналар	Ижтимагый функцияләрнең өлеше югары булган күпфатирлы торак төзелеш урнаштыру зонасы	4,004
567	701010103	203	Урта катлы торак йортлар төзү зонасы (мансардалысын да кертеп, 5 каттан 8 катка кадәр)	Күпфатирлы урта катлы тораклар төзелеше зонасы	28,301
569	701010104	204	Күпкатлы торак йортлар төзү зонасы (9 кат һәм аннан күбрәк)	Күпфатирлы күпкатлы тораклар төзелеше зонасы	18,781
570	701010101	201	Индивидуаль торак йортлар төзү зонасы	Индивидуаль һәм блоклы тораклар төзү зонасы	81,054
571	701010101	201	Индивидуаль торак йортлар төзү зонасы	Индивидуаль һәм блоклы тораклар төзү зонасы	23,663
572	701010101	201	Индивидуаль торак йортлар төзү зонасы	Индивидуаль һәм блоклы тораклар төзү зонасы	20,459
573	701010101	201	Индивидуаль торак йортлар төзү зонасы	Индивидуаль һәм блоклы тораклар төзү зонасы	30,810

ID	Объектның коды (10 номерлы боерык буенча)	Зона индексы	Зона исеме (РФ Икътисадый үсеш министрлығының 10 номерлы боерыгы буенча)	Функциональ зона төрөнен атамасы	Майданы, га
574	701010601	400	Гомуми файдаланудагы яшеллэндерелгән территорияләр зонасы (урман парклары, парклар, бакчалар, скверлар, бульварлар, шәһәр урманнары)	Табиғат территорияләре зонасы	25,770
575	701010101	201	Индивидуаль торак йортлар төзү зонасы	Индивидуаль һәм блоклы тораклар төзү зонасы	27,351
576	701010601	410	Гомуми файдаланудагы яшеллэндерелгән территорияләр зонасы (урман парклары, парклар, бакчалар, скверлар, бульварлар, шәһәр урманнары)	Рекреация зонасы. Ижтимагый функцияләр өлеше булган табиғат территорияләрен урнаштыру	62,980
577	701010601	410	Гомуми файдаланудагы яшеллэндерелгән территорияләр зонасы (урман парклары, парклар, бакчалар, скверлар, бульварлар, шәһәр урманнары)	Рекреация зонасы. Ижтимагый функцияләр өлеше булган табиғат территорияләрен урнаштыру	6,057
578	701010601	410	Гомуми файдаланудагы яшеллэндерелгән территорияләр зонасы (урман парклары, парклар, бакчалар, скверлар, бульварлар, шәһәр урманнары)	Рекреация зонасы. Ижтимагый функцияләр өлеше булган табиғат территорияләрен урнаштыру	3,475
579	701010401	3002	Житештерү зонасы	III-V класслы хәвефлелектәге һәм коммуналь-склад билгеләнешендәге житештерү объектларын урнаштыру зонасы	13,340
580	701011000	320	Башка зоналар	Житештерү, коммуналь-склад объектларын һәм торак төзелеш участкаларын катнаш урнаштыру зонасы	9,789

ID	Объектның коды (10 номерлы боерык буенча)	Зона индексы	Зона исеме (РФ Икътисады үсеш министрлығының 10 номерлы боерыгы буенча)	Функциональ зона төренен атамасы	Майданы, га
581	701010601	400	Гомуми файдаланудагы яшеллэндерелгән территорияләр зонасы (урман парклары, парклар, бакчалар, скверлар, бульварлар, шәһәр урманнары)	Табигать территорияләре зонасы	111,357
582	701010502	920	Коммерциягә карамаган бакчачылык яки яшелчәчелек ширкәтләре зонасы	Бакчачылыкларны урнаштыру зонасы	7,419
584	701010502	920	Коммерциягә карамаган бакчачылык яки яшелчәчелек ширкәтләре зонасы	Бакчачылыкларны урнаштыру зонасы	8,171
585	701010302	1005	Махсулаштырылган ижтимагый төзелеш зонасы	Спорт объектларын урнаштыруның махсулаштырылган зонасы	91,056
586	701010701	840	Зиратлар зонасы	Жирләү урыннары зонасы	2,940
587	701010502	920	Коммерциягә карамаган бакчачылык яки яшелчәчелек ширкәтләре зонасы	Бакчачылыкларны урнаштыру зонасы	44,812
588	701011000	320	Башка зоналар	Житештерү, коммуналь-склад объектларын һәм торак төзелеш участкаларын катнаш урнаштыру зонасы	3,283
589	701010502	920	Коммерциягә карамаган бакчачылык яки яшелчәчелек ширкәтләре зонасы	Бакчачылыкларны урнаштыру зонасы	3,017
590	701010601	400	Гомуми файдаланудагы яшеллэндерелгән территорияләр зонасы (урман парклары, парклар, бакчалар, скверлар, бульварлар, шәһәр урманнары)	Табигать территорияләре зонасы	1,768
593	701010405	600	Транспорт инфраструктурасы зонасы	Тышкы транспорт объектларын урнаштыру зонасы	4,898

ID	Объектның коды (10 номерлы боерык буенча)	Зона индексы	Зона исеме (РФ Икътисады үсеш министрлығының 10 номерлы боерыгы буенча)	Функциональ зона төренен атамасы	Майданы, га
594	701010800	800	Режимлы территорияләр зонасы	Төрле төрдәге махсус билгеләнештәге объектларны урнаштыру зонасы	4,270
595	701010402	310	Коммуналь-склад зонасы	Житештерү, коммуналь-склад объектларын һәм ижтимагый-эшлекле корылмаларны катнаш урнаштыру зонасы	0,319
596	701010502	920	Коммерциягә карамаган бакчачылык яки яшелчәчелек ширкәтләре зонасы	Бакчачылыкларны урнаштыру зонасы	12,465
597	701010502	920	Коммерциягә карамаган бакчачылык яки яшелчәчелек ширкәтләре зонасы	Бакчачылыкларны урнаштыру зонасы	6,848
598	701010502	920	Коммерциягә карамаган бакчачылык яки яшелчәчелек ширкәтләре зонасы	Бакчачылыкларны урнаштыру зонасы	13,573
599	701010200	120	Катнаш һәм ижтимагый-эшлекле төзелеш зонасы	Ижтимагый-эшлекле һәм торак төзелешләрэн катнаш урнаштыру зонасы	3,972
600	701010601	400	Гомуми файдаланудагы яшелләнделгән территорияләр зонасы (урман парклары, парклар, бакчалар, скверлар, бульварлар, шәһәр урманнары)	Табигать территорияләре зонасы	1,688
601	701010601	400	Гомуми файдаланудагы яшелләнделгән территорияләр зонасы (урман парклары, парклар, бакчалар, скверлар, бульварлар, шәһәр урманнары)	Табигать территорияләре зонасы	2,771
602	701010101	201	Индивидуаль торак йортлар төзү зонасы	Индивидуаль һәм блоклы тораклар төзү зонасы	3,910
603	701010703	430	Махсус билгеләнештәге яшелләнделгән территорияләр зонасы	Махсус билгеләнештәге яшеллек урнаштыру зонасы	7,175

ID	Объектның коды (10 номерлы боерык буенча)	Зона индексы	Зона исеме (РФ Икътисады үсеш министрлығының 10 номерлы боерыгы буенча)	Функциональ зона төрөнен атамасы	Майданы, га
604	701010101	201	Индивидуаль торак йортлар төзү зонасы	Индивидуаль һәм блоклы тораклар төзү зонасы	74,750
605	701010401	3002	Житештерү зонасы	III-V класслы хәвфлелектәге һәм коммуналь-склад билгеләнешендәге житештерү объектларын урнаштыру зонасы	3,524
606	701010101	201	Индивидуаль торак йортлар төзү зонасы	Индивидуаль һәм блоклы тораклар төзү зонасы	15,849
607	701010703	430	Махсус билгеләнештәге яшелләнделгән территорияләр зонасы	Махсус билгеләнештәге яшеллек урнаштыру зонасы	18,834
608	701010601	400	Гомуми файдаланудагы яшелләнделгән территорияләр зонасы (урман парклары, парклар, бакчалар, скверлар, бульварлар, шәһәр урманнары)	Табигать территорияләре зонасы	4,887
609	701010502	920	Коммерциягә карамаган бакчачылык яки яшелчәчелек ширкәтләре зонасы	Бакчачылыкларны урнаштыру зонасы	15,991
610	701010601	400	Гомуми файдаланудагы яшелләнделгән территорияләр зонасы (урман парклары, парклар, бакчалар, скверлар, бульварлар, шәһәр урманнары)	Табигать территорияләре зонасы	3,835
611	701010101	201	Индивидуаль торак йортлар төзү зонасы	Индивидуаль һәм блоклы тораклар төзү зонасы	31,855
612	701010601	400	Гомуми файдаланудагы яшелләнделгән территорияләр зонасы (урман парклары, парклар, бакчалар, скверлар, бульварлар, шәһәр урманнары)	Табигать территорияләре зонасы	1,314

ID	Объектның коды (10 номерлы боерык буенча)	Зона индексы	Зона исеме (РФ Икътисады үсеш министрлығының 10 номерлы боерыгы буенча)	Функциональ зона төрөнен атамасы	Майданы, га
614	701010402	310	Коммуналь-склад зонасы	Житештерү, коммуналь-склад объектларын һәм ижтимагый-эшлекле корылмаларны катнаш урнаштыру зонасы	9,294
615	701010100	200	Торак зоналар	Торак районнарны перспективалы формалаштыру зонасы, планлаштыру проектын эшләү шарты белән территорияләрне үзләштерү	157,096
616	701010601	400	Гомуми файдаланудагы яшелләнделгән территорияләр зонасы (урман парклары, парклар, бакчалар, скверлар, бульварлар, шәһәр урманнары)	Табигать территорияләре зонасы	31,747
617	701010701	840	Зиратлар зонасы	Жирләү урыннары зонасы	1,371
618	701010601	400	Гомуми файдаланудагы яшелләнделгән территорияләр зонасы (урман парклары, парклар, бакчалар, скверлар, бульварлар, шәһәр урманнары)	Табигать территорияләре зонасы	12,656
619	701010101	201	Индивидуаль торак йортлар төзү зонасы	Индивидуаль һәм блоклы тораклар төзү зонасы	9,290
620	701010402	310	Коммуналь-склад зонасы	Житештерү, коммуналь-склад объектларын һәм ижтимагый-эшлекле корылмаларны катнаш урнаштыру зонасы	2,358
621	701010601	400	Гомуми файдаланудагы яшелләнделгән территорияләр зонасы (урман парклары, парклар, бакчалар, скверлар, бульварлар, шәһәр урманнары)	Табигать территорияләре зонасы	39,185
622	701010101	201	Индивидуаль торак йортлар төзү зонасы	Индивидуаль һәм блоклы тораклар төзү зонасы	5,839

ID	Объектның коды (10 номерлы боерык буенча)	Зона индексы	Зона исеме (РФ Икътисады үсеш министрлығының 10 номерлы боерыгы буенча)	Функциональ зона төренен атамасы	Майданы, га
623	701010601	400	Гомуми файдаланудагы яшеллэндерелгэн территорияләр зонасы (урман парклары, парклар, бакчалар, скверлар, бульварлар, шәһәр урманнары)	Табигать территорияләре зонасы	26,632
624	701010502	920	Коммерциягә карамаган бакчачылык яки яшелчәчелек ширкәтләре зонасы	Бакчачылыкларны урнаштыру зонасы	48,673
625	701010405	600	Транспорт инфраструктурасы зонасы	Тышкы транспорт объектларын урнаштыру зонасы	14,837
626	701010601	400	Гомуми файдаланудагы яшеллэндерелгэн территорияләр зонасы (урман парклары, парклар, бакчалар, скверлар, бульварлар, шәһәр урманнары)	Табигать территорияләре зонасы	2,166
627	701010101	201	Индивидуаль торақ йортлар төзү зонасы	Индивидуаль һәм блоклы торақлар төзү зонасы	16,467
628	701010402	310	Коммуналь-склад зонасы	Житештерү, коммуналь-склад объектларын һәм ижтимагый-эшлекле корылмаларны катнаш урнаштыру зонасы	2,394
629	701010401	3002	Житештерү зонасы	III-V класслы хәвефлелектәге һәм коммуналь-склад билгеләнешендәге житештерү объектларын урнаштыру зонасы	8,738
630	701010502	920	Коммерциягә карамаган бакчачылык яки яшелчәчелек ширкәтләре зонасы	Бакчачылыкларны урнаштыру зонасы	158,207
631	701010601	400	Гомуми файдаланудагы яшеллэндерелгэн территорияләр зонасы (урман парклары, парклар, бакчалар, скверлар, бульварлар, шәһәр урманнары)	Табигать территорияләре зонасы	23,078

ID	Объектның коды (10 номерлы боерык буенча)	Зона индексы	Зона исеме (РФ Икътисады үсеш министрлығының 10 номерлы боерыгы буенча)	Функциональ зона төренен атамасы	Майданы, га
632	701010101	201	Индивидуаль торак йортлар төзү зонасы	Индивидуаль һәм блоклы тораклар төзү зонасы	230,813
633	701010101	201	Индивидуаль торак йортлар төзү зонасы	Индивидуаль һәм блоклы тораклар төзү зонасы	5,672
634	701010601	400	Гомуми файдаланудагы яшеллэндерелгән территорияләр зонасы (урман парклары, парклар, бакчалар, скверлар, бульварлар, шәһәр урманнары)	Табигать территорияләре зонасы	3,109
635	701010402	310	Коммуналь-склад зонасы	Житештерү, коммуналь-склад объектларын һәм ижтимагый-эшлекле корылмаларны катнаш урнаштыру зонасы	4,721
636	701010601	400	Гомуми файдаланудагы яшеллэндерелгән территорияләр зонасы (урман парклары, парклар, бакчалар, скверлар, бульварлар, шәһәр урманнары)	Табигать территорияләре зонасы	3,915
637	701010601	400	Гомуми файдаланудагы яшеллэндерелгән территорияләр зонасы (урман парклары, парклар, бакчалар, скверлар, бульварлар, шәһәр урманнары)	Табигать территорияләре зонасы	2,935
638	701010101	201	Индивидуаль торак йортлар төзү зонасы	Индивидуаль һәм блоклы тораклар төзү зонасы	25,258
639	701010103	203	Урта катлы торак йортлар төзү зонасы (мансардалысын да кертеп, 5 каттан 8 катка кадәр)	Күпфатирлы урта катлы тораклар төзелеше зонасы	4,440
640	701010101	201	Индивидуаль торак йортлар төзү зонасы	Индивидуаль һәм блоклы тораклар төзү зонасы	2,698
642	701010101	201	Индивидуаль торак йортлар төзү зонасы	Индивидуаль һәм блоклы тораклар төзү зонасы	7,679
643	701010101	201	Индивидуаль торак йортлар төзү зонасы	Индивидуаль һәм блоклы тораклар төзү зонасы	12,021

ID	Объектның коды (10 номерлы боерык буенча)	Зона индексы	Зона исеме (РФ Икътисадый үсеш министрлығының 10 номерлы боерыгы буенча)	Функциональ зона төренен атамасы	Майданы, га
644	701010502	920	Коммерциягә карамаган бакчачылык яки яшелчәчелек ширкәтләре зонасы	Бакчачылыкларны урнаштыру зонасы	19,615
645	701010601	400	Гомуми файдаланудагы яшелләнделгән территорияләр зонасы (урман парклары, парклар, бакчалар, скверлар, бульварлар, шәһәр урманнары)	Табигать территорияләре зонасы	36,274
646	701010601	400	Гомуми файдаланудагы яшелләнделгән территорияләр зонасы (урман парклары, парклар, бакчалар, скверлар, бульварлар, шәһәр урманнары)	Табигать территорияләре зонасы	24,667
647	701010402	310	Коммуналь-склад зонасы	Житештерү, коммуналь-склад объектларын һәм ижтимагый-эшлекле корылмаларны катнаш урнаштыру зонасы	7,397
648	701010402	310	Коммуналь-склад зонасы	Житештерү, коммуналь-склад объектларын һәм ижтимагый-эшлекле корылмаларны катнаш урнаштыру зонасы	1,612
649	701010103	203	Урта катлы торак йортлар төзү зонасы (мансардалысын да кертеп, 5 каттан 8 катка кадәр)	Күпфатирлы урта катлы тораклар төзелеше зонасы	2,660
650	701010601	400	Гомуми файдаланудагы яшелләнделгән территорияләр зонасы (урман парклары, парклар, бакчалар, скверлар, бульварлар, шәһәр урманнары)	Табигать территорияләре зонасы	9,416
651	701010101	201	Индивидуаль торак йортлар төзү зонасы	Индивидуаль һәм блоклы тораклар төзү зонасы	3,067
652	701010101	201	Индивидуаль торак йортлар төзү зонасы	Индивидуаль һәм блоклы тораклар төзү зонасы	20,281

ID	Объектның коды (10 номерлы боерык буенча)	Зона индексы	Зона исеме (РФ Икътисады үсеш министрлығының 10 номерлы боерыгы буенча)	Функциональ зона төренен атамасы	Майданы, га
653	701010601	400	Гомуми файдаланудагы яшеллэндерелгэн территорияләр зонасы (урман парклары, парклар, бакчалар, скверлар, бульварлар, шәһәр урманнары)	Табигать территорияләр зонасы	3,248
655	701010300	100	Ижтимагый-эшлекле зоналар	Ижтимагый билгеләнештәге урнаштыру зонасы	2,263
656	701010601	400	Гомуми файдаланудагы яшеллэндерелгэн территорияләр зонасы (урман парклары, парклар, бакчалар, скверлар, бульварлар, шәһәр урманнары)	Табигать территорияләр зонасы	6,116
658	701010502	920	Коммерциягә карамаган бакчачылык яки яшелчәчелек ширкәтләре зонасы	Бакчачылыкларны урнаштыру зонасы	44,709
659	701010402	310	Коммуналь-склад зонасы	Житештерү, коммуналь-склад объектларын һәм ижтимагый-эшлекле корылмаларны катнаш урнаштыру зонасы	18,696
660	701010300	100	Ижтимагый-эшлекле зоналар	Ижтимагый билгеләнештәге урнаштыру зонасы	7,017
661	701010601	410	Гомуми файдаланудагы яшеллэндерелгэн территорияләр зонасы (урман парклары, парклар, бакчалар, скверлар, бульварлар, шәһәр урманнары)	Рекреация зонасы. Ижтимагый функцияләр өлеше булган табигать территорияләр урнаштыру	19,714
662	701010800	800	Режимлы территорияләр зонасы	Төрле төрдәге махсус билгеләнештәге объектларны урнаштыру зонасы	1,301

ID	Объекттын коды (10 номерлы боерык буенча)	Зона индексы	Зона исеме (РФ Икътисады үсеш министрлыгының 10 номерлы боерыгы буенча)	Функциональ зона төрөнөң атамасы	Майданы, га
663	701010601	400	Гомуми файдаланудагы яшеллэндерелгән территорияләр зонасы (урман парклары, парклар, бакчалар, скверлар, бульварлар, шәһәр урманнары)	Табигать территорияләр зонасы	1,999
664	701010100	200	Торак зоналар	Торак районнары перспективалы формалаштыру зонасы, планлаштыру проектын эшләү шарты белән территорияләрне үзләштерү	74,239
665	701010100	200	Торак зоналар	Торак районнары перспективалы формалаштыру зонасы, планлаштыру проектын эшләү шарты белән территорияләрне үзләштерү	40,584
666	701010601	400	Гомуми файдаланудагы яшеллэндерелгән территорияләр зонасы (урман парклары, парклар, бакчалар, скверлар, бульварлар, шәһәр урманнары)	Табигать территорияләр зонасы	7,034
667	701010502	920	Коммерциягә карамаган бакчачылык яки яшелчәчелек ширкәтләр зонасы	Бакчачылыкларны урнаштыру зонасы	22,812
668	701010601	400	Гомуми файдаланудагы яшеллэндерелгән территорияләр зонасы (урман парклары, парклар, бакчалар, скверлар, бульварлар, шәһәр урманнары)	Табигать территорияләр зонасы	38,537
669	701010401	3002	Житештерү зонасы	III-V класслы хәвәфлелектәге һәм коммуналь-склад билгеләнешендәге житештерү объектларын урнаштыру зонасы	52,637

ID	Объектның коды (10 номерлы боерык буенча)	Зона индексы	Зона исеме (РФ Икътисады үсеш министрлығының 10 номерлы боерыгы буенча)	Функциональ зона төренен атамасы	Майданы, га
670	701010502	920	Коммерциягә карамаган бакчачылык яки яшелчәчелек ширкәтләре зонасы	Бакчачылыкларны урнаштыру зонасы	7,633
672	701010601	400	Гомуми файдаланудагы яшелләнделгән территорияләр зонасы (урман парклары, парклар, бакчалар, скверлар, бульварлар, шәһәр урманнары)	Табигать территорияләре зонасы	2,231
673	701010401	3002	Житештерү зонасы	III-V класслы хәвәфлелектәге һәм коммуналь-склад билгеләнешендәге житештерү объектларын урнаштыру зонасы	0,847
674	701010402	310	Коммуналь-склад зонасы	Житештерү, коммуналь-склад объектларын һәм ижтимагый-эшлекле корылмаларны катнаш урнаштыру зонасы	9,275
675	701010601	400	Гомуми файдаланудагы яшелләнделгән территорияләр зонасы (урман парклары, парклар, бакчалар, скверлар, бульварлар, шәһәр урманнары)	Табигать территорияләре зонасы	11,319
677	701010601	400	Гомуми файдаланудагы яшелләнделгән территорияләр зонасы (урман парклары, парклар, бакчалар, скверлар, бульварлар, шәһәр урманнары)	Табигать территорияләре зонасы	68,614
678	701010402	310	Коммуналь-склад зонасы	Житештерү, коммуналь-склад объектларын һәм ижтимагый-эшлекле корылмаларны катнаш урнаштыру зонасы	10,346
679	701010502	920	Коммерциягә карамаган бакчачылык яки яшелчәчелек ширкәтләре зонасы	Бакчачылыкларны урнаштыру зонасы	124,575

ID	Объектның коды (10 номерлы боерык буенча)	Зона индексы	Зона исеме (РФ Икътисады үсеш министрлығының 10 номерлы боерыгы буенча)	Функциональ зона төренен атамасы	Майданы, га
680	701010502	920	Коммерциягә карамаган бакчачылык яки яшелчәчелек ширкәтләре зонасы	Бакчачылыкларны урнаштыру зонасы	144,569
681	701010104	204	Күпкатлы торак йортлар төзү зонасы (9 кат һәм аннан күбрәк)	Күпфатирлы күпкатлы тораклар төзелеше зонасы	51,747
682	701010601	400	Гомуми файдаланудагы яшелләнделгән территорияләр зонасы (урман парклары, парклар, бакчалар, скверлар, бульварлар, шәһәр урманнары)	Табигать территорияләре зонасы	55,968
683	701010302	1002	Махсуслаштырылган ижтимагый төзелеш зонасы	Мәгариф объектларын урнаштыруның махсуслаштырылган зонасы	14,023
684	701010100	200	Торак зоналар	Торак районнарны перспективалы формалаштыру зонасы, планлаштыру проектын эшләү шарты белән территорияләргә үзләштерү	8,775
685	701010601	400	Гомуми файдаланудагы яшелләнделгән территорияләр зонасы (урман парклары, парклар, бакчалар, скверлар, бульварлар, шәһәр урманнары)	Табигать территорияләре зонасы	25,611
686	701010101	201	Индивидуаль торак йортлар төзү зонасы	Индивидуаль һәм блоклы тораклар төзү зонасы	7,369
687	701010401	3002	Житештерү зонасы	III-V класслы хәвефлеләктәгә һәм коммуналь-склад билгеләнешендәгә житештерү объектларын урнаштыру зонасы	12,307

ID	Объектның коды (10 номерлы боерык буенча)	Зона индексы	Зона исеме (РФ Икътисады үсеш министрлығының 10 номерлы боерыгы буенча)	Функциональ зона төрөнен атамасы	Майданы, га
690	701010601	400	Гомуми файдаланудагы яшеллэндерелгән территорияләр зонасы (урман парклары, парклар, бакчалар, скверлар, бульварлар, шәһәр урманнары)	Табигать территорияләре зонасы	4,245
691	701010101	201	Индивидуаль торак йортлар төзү зонасы	Индивидуаль һәм блоклы тораклар төзү зонасы	59,037
692	701010402	310	Коммуналь-склад зонасы	Житештерү, коммуналь-склад объектларын һәм ижтимагый-эшлекле корылмаларны катнаш урнаштыру зонасы	6,080
693	701010703	430	Махсус билгеләнештәге яшеллэндерелгән территорияләр зонасы	Махсус билгеләнештәге яшеллек урнаштыру зонасы	177,174
694	701010502	920	Коммерциягә карамаган бакчачылык яки яшелчәчелек ширкәтләре зонасы	Бакчачылыкларны урнаштыру зонасы	42,640
695	701010601	400	Гомуми файдаланудагы яшеллэндерелгән территорияләр зонасы (урман парклары, парклар, бакчалар, скверлар, бульварлар, шәһәр урманнары)	Табигать территорияләре зонасы	14,286
696	701010401	3002	Житештерү зонасы	III-V класслы хәвефлеләктәге һәм коммуналь-склад билгеләнешендәге житештерү объектларын урнаштыру зонасы	25,094
697	701010101	201	Индивидуаль торак йортлар төзү зонасы	Индивидуаль һәм блоклы тораклар төзү зонасы	83,339
698	701010601	400	Гомуми файдаланудагы яшеллэндерелгән территорияләр зонасы (урман парклары, парклар, бакчалар, скверлар, бульварлар, шәһәр урманнары)	Табигать территорияләре зонасы	77,347

ID	Объектның коды (10 номерлы боерык буенча)	Зона индексы	Зона исеме (РФ Икътисады үсеш министрлығының 10 номерлы боерыгы буенча)	Функциональ зона төренен атамасы	Майданы, га
699	701010301	123	Күпфункцияле ижтимагый-эшлекле зона	Күпфункцияле үсеш зонасы, планлаштыру проектын эшләү шарты белән территорияне үзләштерү	24,347
700	701010601	400	Гомуми файдаланудагы яшеллэндерелгән территорияләр зонасы (урман парклары, парклар, бакчалар, скверлар, бульварлар, шәһәр урманнары)	Табигать территорияләре зонасы	2,473
701	701010703	430	Махсус билгеләнештәге яшеллэндерелгән территорияләр зонасы	Махсус билгеләнештәге яшеллек урнаштыру зонасы	125,011
702	701010100	200	Торак зоналар	Торак районнары перспективалы формалаштыру зонасы, планлаштыру проектын эшләү шарты белән территорияләре үзләштерү	32,580
703	701010100	210	Торак зоналар	Ижтимагый функцияләренә өлеше югары булган күпфатирлы торак төзелешен урнаштыру зонасы	10,977
705	701010100	210	Торак зоналар	Ижтимагый функцияләренә өлеше югары булган күпфатирлы торак төзелешен урнаштыру зонасы	3,123
706	701010800	800	Режимлы территорияләр зонасы	Төрле төрдәге махсус билгеләнештәге объектларны урнаштыру зонасы	24,700
707	701010101	201	Индивидуаль торак йортлар төзү зонасы	Индивидуаль һәм блоклы тораклар төзү зонасы	31,256
709	701010101	201	Индивидуаль торак йортлар төзү зонасы	Индивидуаль һәм блоклы тораклар төзү зонасы	27,347
710	701011000	320	Башка зоналар	Житештерү, коммуналь-склад объектларын һәм торак төзелеш участкаларын катнаш урнаштыру зонасы	5,192

ID	Объектның коды (10 номерлы боерык буенча)	Зона индексы	Зона исеме (РФ Икътисадый үсеш министрлығының 10 номерлы боерыгы буенча)	Функциональ зона төренен атамасы	Майданы, га
711	701010101	201	Индивидуаль торак йортлар төзү зонасы	Индивидуаль һәм блоклы тораклар төзү зонасы	51,332
712	701010101	201	Индивидуаль торак йортлар төзү зонасы	Индивидуаль һәм блоклы тораклар төзү зонасы	67,466
714	701010601	400	Гомуми файдаланудагы яшелләнделгән территорияләр зонасы (урман парклары, парклар, бакчалар, скверлар, бульварлар, шәһәр урманнары)	Табигать территорияләре зонасы	57,949
715	701010104	204	Күпкатлы торак йортлар төзү зонасы (9 кат һәм аннан күбрәк)	Күпфатирлы күпкатлы тораклар төзелеше зонасы	3,853
717	701010101	201	Индивидуаль торак йортлар төзү зонасы	Индивидуаль һәм блоклы тораклар төзү зонасы	36,824
718	701010502	920	Коммерциягә карамаган бакчачылык яки яшелчәчелек ширкәтләре зонасы	Бакчачылыкларны урнаштыру зонасы	5,997
719	701010701	840	Зиратлар зонасы	Жирләү урыннары зонасы	7,789
722	701010601	400	Гомуми файдаланудагы яшелләнделгән территорияләр зонасы (урман парклары, парклар, бакчалар, скверлар, бульварлар, шәһәр урманнары)	Табигать территорияләре зонасы	69,759
723	701011000	230	Башка зоналар	Торак төзелешен һәм житештерү-коммуналь объектларны катнаш урнаштыру зонасы	25,800
724	701010101	201	Индивидуаль торак йортлар төзү зонасы	Индивидуаль һәм блоклы тораклар төзү зонасы	22,724
726	701010101	201	Индивидуаль торак йортлар төзү зонасы	Индивидуаль һәм блоклы тораклар төзү зонасы	20,271
728	701010101	201	Индивидуаль торак йортлар төзү зонасы	Индивидуаль һәм блоклы тораклар төзү зонасы	17,706
730	701010101	201	Индивидуаль торак йортлар төзү зонасы	Индивидуаль һәм блоклы тораклар төзү зонасы	45,984

ID	Объектның коды (10 номерлы боерык буенча)	Зона индексы	Зона исеме (РФ Икътисады үсеш министрлығының 10 номерлы боерыгы буенча)	Функциональ зона төренен атамасы	Майданы, га
731	701010601	400	Гомуми файдаланудагы яшеллэндерелгән территорияләр зонасы (урман парклары, парклар, бакчалар, скверлар, бульварлар, шәһәр урманнары)	Табиғат территорияләре зонасы	5,541
732	701010502	920	Коммерциягә карамаган бакчачылык яки яшелчәчелек ширкәтләре зонасы	Бакчачылыкларны урнаштыру зонасы	19,073
733	701010101	201	Индивидуаль торак йортлар төзү зонасы	Индивидуаль һәм блоклы тораклар төзү зонасы	274,307
734	701010601	400	Гомуми файдаланудагы яшеллэндерелгән территорияләр зонасы (урман парклары, парклар, бакчалар, скверлар, бульварлар, шәһәр урманнары)	Табиғат территорияләре зонасы	4,673
735	701010601	400	Гомуми файдаланудагы яшеллэндерелгән территорияләр зонасы (урман парклары, парклар, бакчалар, скверлар, бульварлар, шәһәр урманнары)	Табиғат территорияләре зонасы	207,319
736	701010100	200	Торак зоналар	Торак районнары перспективалы формалаштыру зонасы, планлаштыру проектын эшләү шарты белән территорияләрне үзләштерү	19,115
737	701010101	201	Индивидуаль торак йортлар төзү зонасы	Индивидуаль һәм блоклы тораклар төзү зонасы	4,529
738	701010101	201	Индивидуаль торак йортлар төзү зонасы	Индивидуаль һәм блоклы тораклар төзү зонасы	2,123
739	701010104	204	Күпкатлы торак йортлар төзү зонасы (9 кат һәм аннан күбрәк)	Күпфатирлы күпкатлы тораклар төзелеше зонасы	40,262

ID	Объектның коды (10 номерлы боерык буенча)	Зона индексы	Зона исеме (РФ Икътисады үсеш министрлығының 10 номерлы боерыгы буенча)	Функциональ зона төренен атамасы	Майданы, га
740	701010100	200	Торак зоналар	Торак районнарны перспективалы формалаштыру зонасы, планлаштыру проектын эшләү шарты белән территорияләрне үзләштерү	57,529
741	701011000	230	Башка зоналар	Торак төзелешен һәм житештерү-коммуналь объектларны катнаш урнаштыру зонасы	6,249
742	701011000	230	Башка зоналар	Торак төзелешен һәм житештерү-коммуналь объектларны катнаш урнаштыру зонасы	28,003
744	701010701	840	Зиратлар зонасы	Жирләү урыннары зонасы	2,983
745	701010601	400	Гомуми файдаланудагы яшелләнделгән территорияләр зонасы (урман парклары, парклар, бакчалар, скверлар, бульварлар, шәһәр урманнары)	Табиғат территорияләре зонасы	3,219
746	701010601	400	Гомуми файдаланудагы яшелләнделгән территорияләр зонасы (урман парклары, парклар, бакчалар, скверлар, бульварлар, шәһәр урманнары)	Табиғат территорияләре зонасы	0,190
747	701010101	201	Индивидуаль торак йортлар төзү зонасы	Индивидуаль һәм блоклы тораклар төзү зонасы	24,809
748	701010101	201	Индивидуаль торак йортлар төзү зонасы	Индивидуаль һәм блоклы тораклар төзү зонасы	180,158
750	701010502	920	Коммерциягә карамаган бакчачылык яки яшелчәчелек ширкәтләре зонасы	Бакчачылыкларны урнаштыру зонасы	3,930
752	701010101	201	Индивидуаль торак йортлар төзү зонасы	Индивидуаль һәм блоклы тораклар төзү зонасы	36,217
754	701010104	204	Күпкатлы торак йортлар төзү зонасы (9 кат һәм аннан күбрәк)	Күпфатирлы күпкатлы тораклар төзелеше зонасы	25,817

ID	Объектның коды (10 номерлы боерык буенча)	Зона индексы	Зона исеме (РФ Икътисады үсеш министрлығының 10 номерлы боерыгы буенча)	Функциональ зона төрөнен атамасы	Майданы, га
755	701011000	230	Башка зоналар	Торак төзелешен һәм житештерү-коммуналь объектларны катнаш урнаштыру зонасы	27,532
756	701010601	410	Гомуми файдаланудагы яшелләнделгән территорияләр зонасы (урман парклары, парклар, бакчалар, скверлар, бульварлар, шәһәр урманнары)	Рекреация зонасы. Ижтимагый функцияләр өлеше булган табигать территорияләрен урнаштыру	162,525
757	701010101	201	Индивидуаль торак йортлар төзү зонасы	Индивидуаль һәм блоклы тораклар төзү зонасы	26,757
758	701010601	400	Гомуми файдаланудагы яшелләнделгән территорияләр зонасы (урман парклары, парклар, бакчалар, скверлар, бульварлар, шәһәр урманнары)	Табигать территорияләре зонасы	7,908
761	701010104	204	Күпкатлы торак йортлар төзү зонасы (9 кат һәм аннан күбрәк)	Күпфатирлы күпкатлы тораклар төзелеше зонасы	26,601
762	701010502	920	Коммерциягә карамаган бакчачылык яки яшелчәчелек ширкәтләре зонасы	Бакчачылыкларны урнаштыру зонасы	100,516
763	701010402	310	Коммуналь-склад зонасы	Житештерү, коммуналь-склад объектларын һәм ижтимагый-эшлекле корылмаларны катнаш урнаштыру зонасы	3,796
764	701010601	400	Гомуми файдаланудагы яшелләнделгән территорияләр зонасы (урман парклары, парклар, бакчалар, скверлар, бульварлар, шәһәр урманнары)	Табигать территорияләре зонасы	30,323
765	701010402	310	Коммуналь-склад зонасы	Житештерү, коммуналь-склад объектларын һәм ижтимагый-эшлекле корылмаларны катнаш урнаштыру зонасы	4,870

ID	Объектның коды (10 номерлы боерык буенча)	Зона индексы	Зона исеме (РФ Икътисадый үсеш министрлығының 10 номерлы боерыгы буенча)	Функциональ зона төрөнен атамасы	Майданы, га
766	701010100	200	Торак зоналар	Торак районнарны перспективалы формалаштыру зонасы, планлаштыру проектын эшләү шарты белән территорияләрне үзләштерү	15,552
767	701010101	201	Индивидуаль торак йортлар төзү зонасы	Индивидуаль һәм блоклы тораклар төзү зонасы	22,386
768	701011000	230	Башка зоналар	Торак төзелешен һәм житештерү-коммуналь объектларны катнаш урнаштыру зонасы	19,397
769	701010402	310	Коммуналь-склад зонасы	Житештерү, коммуналь-склад объектларын һәм ижтимагый-эшлекле корылмаларны катнаш урнаштыру зонасы	10,020
770	701010601	400	Гомуми файдаланудагы яшелләндерелгән территорияләр зонасы (урман парклары, парклар, бакчалар, скверлар, бульварлар, шәһәр урманнары)	Табигать территорияләре зонасы	36,484
771	701010100	200	Торак зоналар	Торак районнарны перспективалы формалаштыру зонасы, планлаштыру проектын эшләү шарты белән территорияләрне үзләштерү	36,506
773	701010703	430	Махсус билгеләнештәге яшелләндерелгән территорияләр зонасы	Махсус билгеләнештәге яшеллек урнаштыру зонасы	5,114
774	701010302	1005	Махсулаштырылган ижтимагый төзелеш зонасы	Спорт объектларын урнаштыруның махсулаштырылган зонасы	8,520
775	701010703	430	Махсус билгеләнештәге яшелләндерелгән территорияләр зонасы	Махсус билгеләнештәге яшеллек урнаштыру зонасы	77,815

ID	Объектның коды (10 номерлы боерык буенча)	Зона индексы	Зона исеме (РФ Икътисадый үсеш министрлығының 10 номерлы боерыгы буенча)	Функциональ зона төрөнен атамасы	Майданы, га
778	701010601	400	Гомуми файдаланудагы яшеллэндерелгән территорияләр зонасы (урман парклары, парклар, бакчалар, скверлар, бульварлар, шәһәр урманнары)	Табигать территорияләр зонасы	14,214
779	701011000	320	Башка зоналар	Житештерү, коммуналь-склад объектларын һәм торак төзелеше участкаларын катнаш урнаштыру зонасы	10,024
780	701010101	201	Индивидуаль торак йортлар төзү зонасы	Индивидуаль һәм блоклы тораклар төзү зонасы	151,211
782	701010104	204	Күпкатлы торак йортлар төзү зонасы (9 кат һәм аннан күбрәк)	Күпфатирлы күпкатлы тораклар төзелеше зонасы	30,681
785	701010104	204	Күпкатлы торак йортлар төзү зонасы (9 кат һәм аннан күбрәк)	Күпфатирлы күпкатлы тораклар төзелеше зонасы	74,399
786	701010601	410	Гомуми файдаланудагы яшеллэндерелгән территорияләр зонасы (урман парклары, парклар, бакчалар, скверлар, бульварлар, шәһәр урманнары)	Рекреация зонасы. Ижтимагый функцияләр өлеше булган табигать территорияләрен урнаштыру	0,155
787	701010402	310	Коммуналь-склад зонасы	Житештерү, коммуналь-склад объектларын һәм ижтимагый-эшлекле корылмаларны катнаш урнаштыру зонасы	1,614
788	701010104	204	Күпкатлы торак йортлар төзү зонасы (9 кат һәм аннан күбрәк)	Күпфатирлы күпкатлы тораклар төзелеше зонасы	0,603
790	701010701	840	Зиратлар зонасы	Жирләү урыннары зонасы	43,202
791	701010104	204	Күпкатлы торак йортлар төзү зонасы (9 кат һәм аннан күбрәк)	Күпфатирлы күпкатлы тораклар төзелеше зонасы	38,731
792	701010402	310	Коммуналь-склад зонасы	Житештерү, коммуналь-склад объектларын һәм ижтимагый-эшлекле корылмаларны катнаш урнаштыру зонасы	9,806

ID	Объектның коды (10 номерлы боерык буенча)	Зона индексы	Зона исеме (РФ Икътисадый үсеш министрлығының 10 номерлы боерыгы буенча)	Функциональ зона төрөнен атамасы	Майданы, га
793	701010104	204	Күпкатлы торак йортлар төзү зонасы (9 кат һәм аннан күбрәк)	Күпфатирлы күпкатлы тораклар төзелеше зонасы	10,011
794	701010601	400	Гомуми файдаланудагы яшелләнделгән территорияләр зонасы (урман парклары, парклар, бакчалар, скверлар, бульварлар, шәһәр урманнары)	Табигать территорияләре зонасы	37,370
795	701010701	840	Зиратлар зонасы	Жирләү урыннары зонасы	9,802
796	701010703	430	Махсус билгеләнештәге яшелләнделгән территорияләр зонасы	Махсус билгеләнештәге яшеллек урнаштыру зонасы	13,195
797	701010104	204	Күпкатлы торак йортлар төзү зонасы (9 кат һәм аннан күбрәк)	Күпфатирлы күпкатлы тораклар төзелеше зонасы	2,681
798	701010601	400	Гомуми файдаланудагы яшелләнделгән территорияләр зонасы (урман парклары, парклар, бакчалар, скверлар, бульварлар, шәһәр урманнары)	Табигать территорияләре зонасы	43,345
800	701010104	204	Күпкатлы торак йортлар төзү зонасы (9 кат һәм аннан күбрәк)	Күпфатирлы күпкатлы тораклар төзелеше зонасы	34,112
801	701010401	3002	Житештерү зонасы	III-V класслы хәвефлеләктәге һәм коммуналь-склад билгеләнешендәге житештерү объектларын урнаштыру зонасы	36,585
802	701010703	430	Махсус билгеләнештәге яшелләнделгән территорияләр зонасы	Махсус билгеләнештәге яшеллек урнаштыру зонасы	44,840

ID	Объектның коды (10 номерлы боерык буенча)	Зона индексы	Зона исеме (РФ Икътисады үсеш министрлығының 10 номерлы боерыгы буенча)	Функциональ зона төренен атамасы	Майданы, га
803	701010601	400	Гомуми файдаланудагы яшеллэндерелгэн территорияләр зонасы (урман парклары, парклар, бакчалар, скверлар, бульварлар, шәһәр урманнары)	Табиғат территорияләре зонасы	9,763
804	701010601	400	Гомуми файдаланудагы яшеллэндерелгэн территорияләр зонасы (урман парклары, парклар, бакчалар, скверлар, бульварлар, шәһәр урманнары)	Табиғат территорияләре зонасы	1,494
805	701010601	400	Гомуми файдаланудагы яшеллэндерелгэн территорияләр зонасы (урман парклары, парклар, бакчалар, скверлар, бульварлар, шәһәр урманнары)	Табиғат территорияләре зонасы	2,245
806	701010701	840	Зиратлар зонасы	Жирләү урыннары зонасы	38,969
809	701010702	830	Калдыкларны жыю һәм күмү зонасы	Каты коммуналь калдыклар объектларын урнаштыру зонасы	4,943
810	701010601	410	Гомуми файдаланудагы яшеллэндерелгэн территорияләр зонасы (урман парклары, парклар, бакчалар, скверлар, бульварлар, шәһәр урманнары)	Рекреация зонасы. Ижтимагый функцияләр өлеше булган табиғат территорияләрен урнаштыру	15,468
811	701010301	123	Күпфункцияле ижтимагый-эшлекле зона	Күпфункцияле үсеш зонасы, планлаштыру проектын эшләү шарты белән территорияне үзләштерү	6,878
812	701010402	310	Коммуналь-склад зонасы	Житештерү, коммуналь-склад объектларын һәм ижтимагый-эшлекле корылмаларны катнаш урнаштыру зонасы	17,828
813	701010101	201	Индивидуаль торак йортлар төзү зонасы	Индивидуаль һәм блоклы тораклар төзү зонасы	17,102

ID	Объектның коды (10 номерлы боерык буенча)	Зона индексы	Зона исеме (РФ Икътисадый үсеш министрлығының 10 номерлы боерыгы буенча)	Функциональ зона төрөнен атамасы	Майданы, га
814	701010301	123	Күпфункцияле ижтимагый-эшлекле зона	Күпфункцияле үсеш зонасы, планлаштыру проектын эшләү шарты белән территорияне үзләштерү	2,263
815	701010601	400	Гомуми файдаланудагы яшеллэндерелгән территорияләр зонасы (урман парклары, парклар, бакчалар, скверлар, бульварлар, шәһәр урманнары)	Табигать территорияләре зонасы	21,670
816	701010703	430	Махсус билгеләнештәге яшеллэндерелгән территорияләр зонасы	Махсус билгеләнештәге яшеллек урнаштыру зонасы	72,812
817	701010101	201	Индивидуаль торак йортлар төзү зонасы	Индивидуаль һәм блоклы тораклар төзү зонасы	143,780
819	701010401	3002	Житештерү зонасы	III-V класслы хәвәфлелектәге һәм коммуналь-склад билгеләнешендәге житештерү объектларын урнаштыру зонасы	3,251
820	701010601	400	Гомуми файдаланудагы яшеллэндерелгән территорияләр зонасы (урман парклары, парклар, бакчалар, скверлар, бульварлар, шәһәр урманнары)	Табигать территорияләре зонасы	36,610
821	701011000	3003	Башка зоналар	Жирләрне рекультивацияләү һәм территориядән перспектив файдалану зонасы, планлаштыру проектын раслаганнан соң территорияне үзләштерү	31,971
822	701010401	3002	Житештерү зонасы	III-V класслы хәвәфлелектәге һәм коммуналь-склад билгеләнешендәге житештерү объектларын урнаштыру зонасы	3,830

ID	Объектның коды (10 номерлы боерык буенча)	Зона индексы	Зона исеме (РФ Икътисадый үсеш министрлығының 10 номерлы боерыгы буенча)	Функциональ зона төрөнен атамасы	Майданы, га
824	701010401	3002	Житештерү зонасы	III-V класслы хэвэфлекетгә һәм коммуналь-склад билгеләнешендәге житештерү объектларын урнаштыру зонасы	43,946
825	701010703	430	Махсус билгеләнештәге яшеллэндерелгән территорияләр зонасы	Махсус билгеләнештәге яшеллек урнаштыру зонасы	35,021
826	701010402	310	Коммуналь-склад зонасы	Житештерү, коммуналь-склад объектларын һәм ижтимагый-эшлекле корылмаларны катнаш урнаштыру зонасы	23,967
827	701010702	830	Калдыкларны жыю һәм күмү зонасы	Каты коммуналь калдыклар объектларын урнаштыру зонасы	30,899
828	701010402	310	Коммуналь-склад зонасы	Житештерү, коммуналь-склад объектларын һәм ижтимагый-эшлекле корылмаларны катнаш урнаштыру зонасы	57,414
829	701010402	310	Коммуналь-склад зонасы	Житештерү, коммуналь-склад объектларын һәм ижтимагый-эшлекле корылмаларны катнаш урнаштыру зонасы	32,388
830	701010701	840	Зиратлар зонасы	Жирләү урыннары зонасы	1,152
831	701010101	201	Индивидуаль торак йортлар төзү зонасы	Индивидуаль һәм блоклы тораклар төзү зонасы	4,344
832	701010101	201	Индивидуаль торак йортлар төзү зонасы	Индивидуаль һәм блоклы тораклар төзү зонасы	36,626
833	701010100	200	Торак зоналар	Торак районнары перспективалы формалаштыру зонасы, планлаштыру проектын эшләү шарты белән территорияләрне үзләштерү	12,590
834	701010101	201	Индивидуаль торак йортлар төзү зонасы	Индивидуаль һәм блоклы тораклар төзү зонасы	17,984
836	701010101	201	Индивидуаль торак йортлар төзү зонасы	Индивидуаль һәм блоклы тораклар төзү зонасы	27,987
837	701010800	800	Режимлы территорияләр зонасы	Төрле төрдәге махсус билгеләнештәге объектларны урнаштыру зонасы	10,685

ID	Объектның коды (10 номерлы боерык буенча)	Зона индексы	Зона исеме (РФ Икътисадый үсеш министрлығының 10 номерлы боерыгы буенча)	Функциональ зона төрөнен атамасы	Майданы, га
839	701010800	800	Режимлы территорияләр зонасы	Төрле төрдәге махсус билгеләнештәге объектларны урнаштыру зонасы	0,706
840	701010800	800	Режимлы территорияләр зонасы	Төрле төрдәге махсус билгеләнештәге объектларны урнаштыру зонасы	0,682
841	701010601	410	Гомуми файдаланудагы яшелләнделгән территорияләр зонасы (урман парклары, парклар, бакчалар, скверлар, бульварлар, шәһәр урманнары)	Рекреация зонасы. Ижтимагый функцияләр өлеше булган табигать территорияләр урнаштыру	0,835
842	701011000	3003	Башка зоналар	Жирләрне рекультивацияләү һәм территориядән перспектив файдалану зонасы, планлаштыру проектын раслаганнан соң территорияне үзләштерү	14,824
843	701010502	920	Коммерциягә карамаган бакчачылык яки яшелчәчелек ширкәтләре зонасы	Бакчачылыкларны урнаштыру зонасы	55,001
844	701010502	920	Коммерциягә карамаган бакчачылык яки яшелчәчелек ширкәтләре зонасы	Бакчачылыкларны урнаштыру зонасы	0,819
845	701010601	400	Гомуми файдаланудагы яшелләнделгән территорияләр зонасы (урман парклары, парклар, бакчалар, скверлар, бульварлар, шәһәр урманнары)	Табигать территорияләре зонасы	206,867
846	701010502	920	Коммерциягә карамаган бакчачылык яки яшелчәчелек ширкәтләре зонасы	Бакчачылыкларны урнаштыру зонасы	11,687

ID	Объектның коды (10 номерлы боерык буенча)	Зона индексы	Зона исеме (РФ Икътисады үсеш министрлығының 10 номерлы боерыгы буенча)	Функциональ зона төренен атамасы	Майданы, га
847	701010502	920	Коммерциягә карамаган бакчачылык яки яшелчәчелек ширкәтләре зонасы	Бакчачылыкларны урнаштыру зонасы	3,235
848	701010502	920	Коммерциягә карамаган бакчачылык яки яшелчәчелек ширкәтләре зонасы	Бакчачылыкларны урнаштыру зонасы	3,642
849	701010601	410	Гомуми файдаланудагы яшелләнделгән территорияләр зонасы (урман парклары, парклар, бакчалар, скверлар, бульварлар, шәһәр урманнары)	Рекреация зонасы. Ижтимагый функцияләр өлеше булган табигать территорияләрен урнаштыру	12,144
850	701010101	201	Индивидуаль торак йортлар төзү зонасы	Индивидуаль һәм блоклы тораклар төзү зонасы	13,593
851	701010104	204	Күпкатлы торак йортлар төзү зонасы (9 кат һәм аннан күбрәк)	Күпфатирлы күпкатлы тораклар төзелеше зонасы	22,090
852	701010104	204	Күпкатлы торак йортлар төзү зонасы (9 кат һәм аннан күбрәк)	Күпфатирлы күпкатлы тораклар төзелеше зонасы	21,400
853	701010103	203	Урта катлы торак йортлар төзү зонасы (мансардалысын да кертеп, 5 каттан 8 катка кадәр)	Күпфатирлы урта катлы тораклар төзелеше зонасы	14,477
854	701010104	204	Күпкатлы торак йортлар төзү зонасы (9 кат һәм аннан күбрәк)	Күпфатирлы күпкатлы тораклар төзелеше зонасы	21,755
855	701010104	204	Күпкатлы торак йортлар төзү зонасы (9 кат һәм аннан күбрәк)	Күпфатирлы күпкатлы тораклар төзелеше зонасы	7,709
856	701010104	204	Күпкатлы торак йортлар төзү зонасы (9 кат һәм аннан күбрәк)	Күпфатирлы күпкатлы тораклар төзелеше зонасы	3,779
857	701010103	203	Урта катлы торак йортлар төзү зонасы (мансардалысын да кертеп, 5 каттан 8 катка кадәр)	Күпфатирлы урта катлы тораклар төзелеше зонасы	21,445

ID	Объектның коды (10 номерлы боерык буенча)	Зона индексы	Зона исеме (РФ Икътисады үсеш министрлығының 10 номерлы боерыгы буенча)	Функциональ зона төрөнен атамасы	Майданы, га
858	701010601	410	Гомуми файдаланудагы яшеллэндерелгән территорияләр зонасы (урман парклары, парклар, бакчалар, скверлар, бульварлар, шәһәр урманнары)	Рекреация зонасы. Ижтимагый функцияләр өлеше булган табигать территорияләрэн урнаштыру	13,055
859	701010601	410	Гомуми файдаланудагы яшеллэндерелгән территорияләр зонасы (урман парклары, парклар, бакчалар, скверлар, бульварлар, шәһәр урманнары)	Рекреация зонасы. Ижтимагый функцияләр өлеше булган табигать территорияләрэн урнаштыру	2,561
860	701010601	400	Гомуми файдаланудагы яшеллэндерелгән территорияләр зонасы (урман парклары, парклар, бакчалар, скверлар, бульварлар, шәһәр урманнары)	Табигать территорияләр зонасы	1,286
861	701010402	310	Коммуналь-склад зонасы	Житештерү, коммуналь-склад объектларын һәм ижтимагый-эшлекле корылмаларны катнаш урнаштыру зонасы	3,593
862	701010601	410	Гомуми файдаланудагы яшеллэндерелгән территорияләр зонасы (урман парклары, парклар, бакчалар, скверлар, бульварлар, шәһәр урманнары)	Рекреация зонасы. Ижтимагый функцияләр өлеше булган табигать территорияләрэн урнаштыру	1,218
863	701010601	410	Гомуми файдаланудагы яшеллэндерелгән территорияләр зонасы (урман парклары, парклар, бакчалар, скверлар, бульварлар, шәһәр урманнары)	Рекреация зонасы. Ижтимагый функцияләр өлеше булган табигать территорияләрэн урнаштыру	1,046

ID	Объектның коды (10 номерлы боерык буенча)	Зона индексы	Зона исеме (РФ Икътисады үсеш министрлығының 10 номерлы боерыгы буенча)	Функциональ зона төренен атамасы	Майданы, га
864	701010601	410	Гомуми файдаланудагы яшеллэндерелгэн территорияләр зонасы (урман парклары, парклар, бакчалар, скверлар, бульварлар, шәһәр урманнары)	Рекреация зонасы. Ижтимагый функцияләр өлеше булган табигать территорияләрэн урнаштыру	6,610
865	701010800	800	Режимлы территорияләр зонасы	Төрле төрдәге махсус билгеләнештәге объектларны урнаштыру зонасы	0,274
866	701010601	400	Гомуми файдаланудагы яшеллэндерелгэн территорияләр зонасы (урман парклары, парклар, бакчалар, скверлар, бульварлар, шәһәр урманнары)	Табигать территорияләрә зонасы	3,977
867	701010601	400	Гомуми файдаланудагы яшеллэндерелгэн территорияләр зонасы (урман парклары, парклар, бакчалар, скверлар, бульварлар, шәһәр урманнары)	Табигать территорияләрә зонасы	9,294
869	701010800	800	Режимлы территорияләр зонасы	Төрле төрдәге махсус билгеләнештәге объектларны урнаштыру зонасы	0,183
870	701010800	800	Режимлы территорияләр зонасы	Төрле төрдәге махсус билгеләнештәге объектларны урнаштыру зонасы	0,223
871	701010800	800	Режимлы территорияләр зонасы	Төрле төрдәге махсус билгеләнештәге объектларны урнаштыру зонасы	1,083
872	701010800	800	Режимлы территорияләр зонасы	Төрле төрдәге махсус билгеләнештәге объектларны урнаштыру зонасы	1,677

ID	Объектның коды (10 номерлы боерык буенча)	Зона индексы	Зона исеме (РФ Икътисады үсеш министрлығының 10 номерлы боерыгы буенча)	Функциональ зона төренен атамасы	Майданы, га
873	701010601	410	Гомуми файдаланудагы яшеллэндерелгэн территорияләр зонасы (урман парклары, парклар, бакчалар, скверлар, бульварлар, шәһәр урманнары)	Рекреация зонасы. Ижтимагый функцияләр өлеше булган табигать территорияләрэн урнаштыру	3,447
874	701010601	410	Гомуми файдаланудагы яшеллэндерелгэн территорияләр зонасы (урман парклары, парклар, бакчалар, скверлар, бульварлар, шәһәр урманнары)	Рекреация зонасы. Ижтимагый функцияләр өлеше булган табигать территорияләрэн урнаштыру	0,309
875	701010601	410	Гомуми файдаланудагы яшеллэндерелгэн территорияләр зонасы (урман парклары, парклар, бакчалар, скверлар, бульварлар, шәһәр урманнары)	Рекреация зонасы. Ижтимагый функцияләр өлеше булган табигать территорияләрэн урнаштыру	1,149
876	701010601	400	Гомуми файдаланудагы яшеллэндерелгэн территорияләр зонасы (урман парклары, парклар, бакчалар, скверлар, бульварлар, шәһәр урманнары)	Табигать территорияләр зонасы	2,197
877	701010800	800	Режимлы территорияләр зонасы	Төрле төрдәге махсус билгеләнештәге объектларны урнаштыру зонасы	1,036
878	701010101	201	Индивидуаль торак йортлар төзү зонасы	Индивидуаль һәм блоклы тораклар төзү зонасы	22,456
879	701010402	310	Коммуналь-склад зонасы	Житештерү, коммуналь-склад объектларын һәм ижтимагый-эшлекле корылмаларны катнаш урнаштыру зонасы	5,611
880	701010104	204	Күпкатлы торак йортлар төзү зонасы (9 кат һәм аннан күбрәк)	Күпфатирлы күпкатлы тораклар төзелеше зонасы	7,099
882	701010101	201	Индивидуаль торак йортлар төзү зонасы	Индивидуаль һәм блоклы тораклар төзү зонасы	2,169

ID	Объектның коды (10 номерлы боерык буенча)	Зона индексы	Зона исеме (РФ Икътисадый үсеш министрлыгының 10 номерлы боерыгы буенча)	Функциональ зона төрөнен атамасы	Майданы, га
884	701010800	800	Режимлы территорияләр зонасы	Төрле төрдәге махсус билгеләнештәге объектларны урнаштыру зонасы	2,733
885	701010701	840	Зиратлар зонасы	Жирләү урыннары зонасы	0,659
886	701010701	840	Зиратлар зонасы	Жирләү урыннары зонасы	0,891
887	701010601	400	Гомуми файдаланудагы яшелләнделгән территорияләр зонасы (урман парклары, парклар, бакчалар, скверлар, бульварлар, шәһәр урманнары)	Табигать территорияләре зонасы	2,291
888	701010703	430	Махсус билгеләнештәге яшелләнделгән территорияләр зонасы	Махсус билгеләнештәге яшеллек урнаштыру зонасы	5,491
889	701010601	410	Гомуми файдаланудагы яшелләнделгән территорияләр зонасы (урман парклары, парклар, бакчалар, скверлар, бульварлар, шәһәр урманнары)	Рекреация зонасы. Ижтимагый функцияләр өлеше булган табигать территорияләрен урнаштыру	11,333
890	701010200	120	Катнаш һәм ижтимагый-эшлекле төзелеш зонасы	Ижтимагый-эшлекле һәм торак төзелешләрэн катнаш урнаштыру зонасы	17,181
891	701010402	310	Коммуналь-склад зонасы	Житештерү, коммуналь-склад объектларын һәм ижтимагый-эшлекле корылмаларны катнаш урнаштыру зонасы	3,471
892	701010800	800	Режимлы территорияләр зонасы	Төрле төрдәге махсус билгеләнештәге объектларны урнаштыру зонасы	1,270
893	701010405	600	Транспорт инфраструктурасы зонасы	Тышкы транспорт объектларын урнаштыру зонасы	24,863
894	701010300	100	Ижтимагый-эшлекле зоналар	Ижтимагый билгеләнештәге урнаштыру зонасы	0,544
895	701010800	800	Режимлы территорияләр зонасы	Төрле төрдәге махсус билгеләнештәге объектларны урнаштыру зонасы	11,808

ID	Объектның коды (10 номерлы боерык буенча)	Зона индексы	Зона исеме (РФ Икътисадый үсеш министрлығының 10 номерлы боерыгы буенча)	Функциональ зона төрөнен атамасы	Майданы, га
896	701010800	800	Режимлы территорияләр зонасы	Төрле төрдәге махсус билгеләнештәге объектларны урнаштыру зонасы	1,276
897	701010601	400	Гомуми файдаланудагы яшелләнделгән территорияләр зонасы (урман парклары, парклар, бакчалар, скверлар, бульварлар, шәһәр урманнары)	Табигать территорияләре зонасы	1,348
898	701010800	800	Режимлы территорияләр зонасы	Төрле төрдәге махсус билгеләнештәге объектларны урнаштыру зонасы	0,283
900	701010601	410	Гомуми файдаланудагы яшелләнделгән территорияләр зонасы (урман парклары, парклар, бакчалар, скверлар, бульварлар, шәһәр урманнары)	Рекреация зонасы. Ижтимагый функцияләр өлеше булган табигать территорияләрен урнаштыру	42,748
901	701010601	400	Гомуми файдаланудагы яшелләнделгән территорияләр зонасы (урман парклары, парклар, бакчалар, скверлар, бульварлар, шәһәр урманнары)	Табигать территорияләре зонасы	171,354
902	701010601	400	Гомуми файдаланудагы яшелләнделгән территорияләр зонасы (урман парклары, парклар, бакчалар, скверлар, бульварлар, шәһәр урманнары)	Табигать территорияләре зонасы	31,678
903	701010601	410	Гомуми файдаланудагы яшелләнделгән территорияләр зонасы (урман парклары, парклар, бакчалар, скверлар, бульварлар, шәһәр урманнары)	Рекреация зонасы. Ижтимагый функцияләр өлеше булган табигать территорияләрен урнаштыру	18,226

ID	Объектның коды (10 номерлы боерык буенча)	Зона индексы	Зона исеме (РФ Икътисады үсеш министрлығының 10 номерлы боерыгы буенча)	Функциональ зона төрөнен атамасы	Майданы, га
904	701010601	400	Гомуми файдаланудагы яшеллэндерелгән территорияләр зонасы (урман парклары, парклар, бакчалар, скверлар, бульварлар, шәһәр урманнары)	Табиғат территорияләре зонасы	6,950
905	701010601	410	Гомуми файдаланудагы яшеллэндерелгән территорияләр зонасы (урман парклары, парклар, бакчалар, скверлар, бульварлар, шәһәр урманнары)	Рекреация зонасы. Ижтимагый функцияләр өлеше булган табиғат территорияләрен урнаштыру	45,111
906	701010302	1005	Махсулаштырылган ижтимагый төзелеш зонасы	Спорт объектларын урнаштыруның махсулаштырылган зонасы	16,573
907	701010302	1004	Махсулаштырылган ижтимагый төзелеш зонасы	Мәдәният объектларын урнаштыруның махсулаштырылган зонасы	1,287
908	701010302	1005	Махсулаштырылган ижтимагый төзелеш зонасы	Спорт объектларын урнаштыруның махсулаштырылган зонасы	2,995
909	701010300	100	Ижтимагый-эшлекле зоналар	Ижтимагый билгеләнештәге урнаштыру зонасы	11,899
911	701010303	124	Тарихи төзелеш зонасы	Гомумшәһәр үзәгенә күпфункцияле зонасы	16,238
912	701010601	410	Гомуми файдаланудагы яшеллэндерелгән территорияләр зонасы (урман парклары, парклар, бакчалар, скверлар, бульварлар, шәһәр урманнары)	Рекреация зонасы. Ижтимагый функцияләр өлеше булган табиғат территорияләрен урнаштыру	4,297
913	701010300	100	Ижтимагый-эшлекле зоналар	Ижтимагый билгеләнештәге урнаштыру зонасы	21,842

ID	Объектның коды (10 номерлы боерык буенча)	Зона индексы	Зона исеме (РФ Икътисады үсеш министрлығының 10 номерлы боерыгы буенча)	Функциональ зона төрөнең атамасы	Майданы, га
914	701010601	410	Гомуми файдаланудагы яшеллэндерелгән территорияләр зонасы (урман парклары, парклар, бакчалар, скверлар, бульварлар, шәһәр урманнары)	Рекреация зонасы. Ижтимагый функцияләр өлеше булган табигать территорияләрен урнаштыру	1,491
915	701010405	600	Транспорт инфраструктурасы зонасы	Тышкы транспорт объектларын урнаштыру зонасы	28,884
916	701010303	124	Тарихи төзелеш зонасы	Гомумшәһәр үзәгенә күпфункцияле зонасы	9,514
917	701010601	410	Гомуми файдаланудагы яшеллэндерелгән территорияләр зонасы (урман парклары, парклар, бакчалар, скверлар, бульварлар, шәһәр урманнары)	Рекреация зонасы. Ижтимагый функцияләр өлеше булган табигать территорияләрен урнаштыру	15,992
918	701010303	124	Тарихи төзелеш зонасы	Гомумшәһәр үзәгенә күпфункцияле зонасы	33,120
920	701010100	210	Торак зоналар	Ижтимагый функцияләренә өлеше югары булган күпфатирлы торак төзелешен урнаштыру зонасы	0,797
921	701010302	1005	Махсулаштырылган ижтимагый төзелеш зонасы	Спорт объектларын урнаштыруның махсулаштырылган зонасы	44,691
922	701010601	410	Гомуми файдаланудагы яшеллэндерелгән территорияләр зонасы (урман парклары, парклар, бакчалар, скверлар, бульварлар, шәһәр урманнары)	Рекреация зонасы. Ижтимагый функцияләр өлеше булган табигать территорияләрен урнаштыру	0,861
923	701010303	124	Тарихи төзелеш зонасы	Гомумшәһәр үзәгенә күпфункцияле зонасы	6,986
924	701010303	124	Тарихи төзелеш зонасы	Гомумшәһәр үзәгенә күпфункцияле зонасы	8,671
925	701010303	124	Тарихи төзелеш зонасы	Гомумшәһәр үзәгенә күпфункцияле зонасы	8,441

ID	Объектның коды (10 номерлы боерык буенча)	Зона индексы	Зона исеме (РФ Икътисадый үсеш министрлығының 10 номерлы боерыгы буенча)	Функциональ зона төрөнен атамасы	Майданы, га
926	701010601	410	Гомуми файдаланудагы яшеллэндерелгән территорияләр зонасы (урман парклары, парклар, бакчалар, скверлар, бульварлар, шәһәр урманнары)	Рекреация зонасы. Ижтимагый функцияләр өлеше булган табигать территорияләр урнаштыру	1,369
927	701010100	210	Торак зоналар	Ижтимагый функцияләрнең өлеше югары булган күпфатирлы торак төзелешен урнаштыру зонасы	19,468
928	701010100	210	Торак зоналар	Ижтимагый функцияләрнең өлеше югары булган күпфатирлы торак төзелешен урнаштыру зонасы	9,881
929	701010303	124	Тарихи төзелеш зонасы	Гомумшәһәр үзәгенә күпфункцияле зонасы	12,626
930	701010601	400	Гомуми файдаланудагы яшеллэндерелгән территорияләр зонасы (урман парклары, парклар, бакчалар, скверлар, бульварлар, шәһәр урманнары)	Табигать территорияләре зонасы	5,176
931	701010303	124	Тарихи төзелеш зонасы	Гомумшәһәр үзәгенә күпфункцияле зонасы	15,915
932	701010303	124	Тарихи төзелеш зонасы	Гомумшәһәр үзәгенә күпфункцияле зонасы	8,571
933	701010100	210	Торак зоналар	Ижтимагый функцияләрнең өлеше югары булган күпфатирлы торак төзелешен урнаштыру зонасы	7,371
934	701010601	410	Гомуми файдаланудагы яшеллэндерелгән территорияләр зонасы (урман парклары, парклар, бакчалар, скверлар, бульварлар, шәһәр урманнары)	Рекреация зонасы. Ижтимагый функцияләр өлеше булган табигать территорияләр урнаштыру	5,722
935	701010303	124	Тарихи төзелеш зонасы	Гомумшәһәр үзәгенә күпфункцияле зонасы	9,151

ID	Объектның коды (10 номерлы боерык буенча)	Зона индексы	Зона исеме (РФ Икътисады үсеш министрлығының 10 номерлы боерыгы буенча)	Функциональ зона төренен атамасы	Майданы, га
936	701010601	410	Гомуми файдаланудагы яшеллэндерелгән территорияләр зонасы (урман парклары, парклар, бакчалар, скверлар, бульварлар, шәһәр урманнары)	Рекреация зонасы. Ижтимагый функцияләр өлеше булган табигать территорияләр урнаштыру	1,061
937	701010303	124	Тарихи төзелеш зонасы	Гомумшәһәр үзәгенен күпфункцияле зонасы	8,525
938	701010402	310	Коммуналь-склад зонасы	Житештерү, коммуналь-склад объектларын һәм ижтимагый-эшлекле корылмаларны катнаш урнаштыру зонасы	4,440
939	701010402	310	Коммуналь-склад зонасы	Житештерү, коммуналь-склад объектларын һәм ижтимагый-эшлекле корылмаларны катнаш урнаштыру зонасы	11,499
940	701010405	600	Транспорт инфраструктурасы зонасы	Тышкы транспорт объектларын урнаштыру зонасы	4,326
941	701010101	201	Индивидуаль торак йортлар төзү зонасы	Индивидуаль һәм блоклы тораклар төзү зонасы	8,752
942	701010601	410	Гомуми файдаланудагы яшеллэндерелгән территорияләр зонасы (урман парклары, парклар, бакчалар, скверлар, бульварлар, шәһәр урманнары)	Рекреация зонасы. Ижтимагый функцияләр өлеше булган табигать территорияләр урнаштыру	5,405
943	701010303	124	Тарихи төзелеш зонасы	Гомумшәһәр үзәгенен күпфункцияле зонасы	7,806
944	701010303	124	Тарихи төзелеш зонасы	Гомумшәһәр үзәгенен күпфункцияле зонасы	48,778
945	701010302	1003	Махсулаштырылган ижтимагый төзелеш зонасы	Медицина һәм сәламәтлек саклау объектларын урнаштыруның махсулаштырылган зонасы	4,953
946	701010303	124	Тарихи төзелеш зонасы	Гомумшәһәр үзәгенен күпфункцияле зонасы	16,497

ID	Объектның коды (10 номерлы боерык буенча)	Зона индексы	Зона исеме (РФ Икътисады үсеш министрлығының 10 номерлы боерыгы буенча)	Функциональ зона төренен атамасы	Майданы, га
947	701010601	410	Гомуми файдаланудагы яшеллэндерелгән территорияләр зонасы (урман парклары, парклар, бакчалар, скверлар, бульварлар, шәһәр урманнары)	Рекреация зонасы. Ижтимагый функцияләр өлеше булган табигать территорияләрэн урнаштыру	0,427
948	701010302	1004	Махсуслаштырылган ижтимагый төзелеш зонасы	Мәдәният объектларын урнаштыруның махсуслаштырылган зонасы	1,018
949	701010601	410	Гомуми файдаланудагы яшеллэндерелгән территорияләр зонасы (урман парклары, парклар, бакчалар, скверлар, бульварлар, шәһәр урманнары)	Рекреация зонасы. Ижтимагый функцияләр өлеше булган табигать территорияләрэн урнаштыру	0,541
950	701010402	310	Коммуналь-склад зонасы	Житештерү, коммуналь-склад объектларын һәм ижтимагый-эшлекле корылмаларны катнаш урнаштыру зонасы	14,225
951	701011000	230	Башка зоналар	Торак төзелешен һәм житештерү-коммуналь объектларны катнаш урнаштыру зонасы	41,448
952	701010303	124	Тарихи төзелеш зонасы	Гомумшәһәр үзәгенен күпфункцияле зонасы	13,515
953	701010101	201	Индивидуаль торак йортлар төзү зонасы	Индивидуаль һәм блоклы тораклар төзү зонасы	9,002
954	701010303	124	Тарихи төзелеш зонасы	Гомумшәһәр үзәгенен күпфункцияле зонасы	1,456
955	701010402	310	Коммуналь-склад зонасы	Житештерү, коммуналь-склад объектларын һәм ижтимагый-эшлекле корылмаларны катнаш урнаштыру зонасы	2,147
956	701010601	410	Гомуми файдаланудагы яшеллэндерелгән территорияләр зонасы (урман парклары, парклар, бакчалар, скверлар, бульварлар, шәһәр урманнары)	Рекреация зонасы. Ижтимагый функцияләр өлеше булган табигать территорияләрэн урнаштыру	0,963

ID	Объектның коды (10 номерлы боерык буенча)	Зона индексы	Зона исеме (РФ Икътисадый үсеш министрлығының 10 номерлы боерыгы буенча)	Функциональ зона төрөнен атамасы	Майданы, га
957	701010601	410	Гомуми файдаланудагы яшеллэндерелгән территорияләр зонасы (урман парклары, парклар, бакчалар, скверлар, бульварлар, шәһәр урманнары)	Рекреация зонасы. Ижтимагый функцияләр өлеше булган табигать территорияләр урнаштыру	0,986
958	701010303	124	Тарихи төзелеш зонасы	Гомумшәһәр үзәгенә күпфункцияле зонасы	3,341
959	701010303	124	Тарихи төзелеш зонасы	Гомумшәһәр үзәгенә күпфункцияле зонасы	11,950
960	701010601	410	Гомуми файдаланудагы яшеллэндерелгән территорияләр зонасы (урман парклары, парклар, бакчалар, скверлар, бульварлар, шәһәр урманнары)	Рекреация зонасы. Ижтимагый функцияләр өлеше булган табигать территорияләр урнаштыру	2,610
961	701010303	124	Тарихи төзелеш зонасы	Гомумшәһәр үзәгенә күпфункцияле зонасы	1,363
962	701010601	410	Гомуми файдаланудагы яшеллэндерелгән территорияләр зонасы (урман парклары, парклар, бакчалар, скверлар, бульварлар, шәһәр урманнары)	Рекреация зонасы. Ижтимагый функцияләр өлеше булган табигать территорияләр урнаштыру	36,955
963	701010303	124	Тарихи төзелеш зонасы	Гомумшәһәр үзәгенә күпфункцияле зонасы	24,018
964	701010405	600	Транспорт инфраструктурасы зонасы	Тышкы транспорт объектларын урнаштыру зонасы	1,929
965	701010601	410	Гомуми файдаланудагы яшеллэндерелгән территорияләр зонасы (урман парклары, парклар, бакчалар, скверлар, бульварлар, шәһәр урманнары)	Рекреация зонасы. Ижтимагый функцияләр өлеше булган табигать территорияләр урнаштыру	0,894
966	701010300	100	Ижтимагый-эшлекле зоналар	Ижтимагый билгеләнештәге урнаштыру зонасы	2,843
967	701010701	840	Зиратлар зонасы	Жирләү урыннары зонасы	24,236

ID	Объектның коды (10 номерлы боерык буенча)	Зона индексы	Зона исеме (РФ Икътисады үсеш министрлығының 10 номерлы боерыгы буенча)	Функциональ зона төрөнен атамасы	Майданы, га
968	701010601	410	Гомуми файдаланудагы яшеллэндерелгән территорияләр зонасы (урман парклары, парклар, бакчалар, скверлар, бульварлар, шәһәр урманнары)	Рекреация зонасы. Ижтимагый функцияләр өлеше булган табигать территорияләрэн урнаштыру	0,746
969	701010601	410	Гомуми файдаланудагы яшеллэндерелгән территорияләр зонасы (урман парклары, парклар, бакчалар, скверлар, бульварлар, шәһәр урманнары)	Рекреация зонасы. Ижтимагый функцияләр өлеше булган табигать территорияләрэн урнаштыру	5,317
970	701010601	410	Гомуми файдаланудагы яшеллэндерелгән территорияләр зонасы (урман парклары, парклар, бакчалар, скверлар, бульварлар, шәһәр урманнары)	Рекреация зонасы. Ижтимагый функцияләр өлеше булган табигать территорияләрэн урнаштыру	1,469
971	701011000	320	Башка зоналар	Житештерү, коммуналь-склад объектларын һәм торак төзелеш участкаларын катнаш урнаштыру зонасы	23,526
972	701010402	310	Коммуналь-склад зонасы	Житештерү, коммуналь-склад объектларын һәм ижтимагый-эшлекле корылмаларны катнаш урнаштыру зонасы	18,462
973	701010303	124	Тарихи төзелеш зонасы	Гомумшәһәр үзәгенә күпфункцияле зонасы	15,536
974	701010402	310	Коммуналь-склад зонасы	Житештерү, коммуналь-склад объектларын һәм ижтимагый-эшлекле корылмаларны катнаш урнаштыру зонасы	25,155
976	701010601	410	Гомуми файдаланудагы яшеллэндерелгән территорияләр зонасы (урман парклары, парклар, бакчалар, скверлар, бульварлар, шәһәр урманнары)	Рекреация зонасы. Ижтимагый функцияләр өлеше булган табигать территорияләрэн урнаштыру	3,577

ID	Объектның коды (10 номерлы боерык буенча)	Зона индексы	Зона исеме (РФ Икътисадый үсеш министрлығының 10 номерлы боерыгы буенча)	Функциональ зона төрөнен атамасы	Майданы, га
977	701010402	310	Коммуналь-склад зонасы	Житештерү, коммуналь-склад объектларын һәм ижтимагый-эшлекле корылмаларны катнаш урнаштыру зонасы	54,038
978	701010302	1005	Махсулаштырылган ижтимагый төзелеш зонасы	Спорт объектларын урнаштыруның махсулаштырылган зонасы	2,295
979	701010303	124	Тарихи төзелеш зонасы	Гомумшәһәр үзәгенә күпфункцияле зонасы	1,882
980	701010601	410	Гомуми файдаланудагы яшелләндерелгән территорияләр зонасы (урман парклары, парклар, бакчалар, скверлар, бульварлар, шәһәр урманнары)	Рекреация зонасы. Ижтимагый функцияләр өлеше булган табигать территорияләрен урнаштыру	0,940
981	701010303	124	Тарихи төзелеш зонасы	Гомумшәһәр үзәгенә күпфункцияле зонасы	8,750
982	701010601	410	Гомуми файдаланудагы яшелләндерелгән территорияләр зонасы (урман парклары, парклар, бакчалар, скверлар, бульварлар, шәһәр урманнары)	Рекреация зонасы. Ижтимагый функцияләр өлеше булган табигать территорияләрен урнаштыру	10,815
983	701010303	124	Тарихи төзелеш зонасы	Гомумшәһәр үзәгенә күпфункцияле зонасы	4,492
984	701010303	124	Тарихи төзелеш зонасы	Гомумшәһәр үзәгенә күпфункцияле зонасы	15,422
985	701010601	410	Гомуми файдаланудагы яшелләндерелгән территорияләр зонасы (урман парклары, парклар, бакчалар, скверлар, бульварлар, шәһәр урманнары)	Рекреация зонасы. Ижтимагый функцияләр өлеше булган табигать территорияләрен урнаштыру	2,699
986	701011000	320	Башка зоналар	Житештерү, коммуналь-склад объектларын һәм торак төзелеше участкаларын катнаш урнаштыру зонасы	13,907
987	701010104	204	Күпкатлы торак йортлар төзү зонасы (9 кат һәм аннан күбрәк)	Күпфатирлы күпкатлы тораклар төзелеше зонасы	22,670

ID	Объектның коды (10 номерлы боерык буенча)	Зона индексы	Зона исеме (РФ Икътисады үсеш министрлығының 10 номерлы боерыгы буенча)	Функциональ зона төренен атамасы	Майданы, га
988	701010303	124	Тарихи төзелеш зонасы	Гомумшәһәр үзәгенен күпфункцияле зонасы	44,436
989	701010303	124	Тарихи төзелеш зонасы	Гомумшәһәр үзәгенен күпфункцияле зонасы	16,477
990	701010302	1005	Махсулаштырылган ижтимагый төзелеш зонасы	Спорт объектларын урнаштыруның махсулаштырылган зонасы	1,202
991	701010303	124	Тарихи төзелеш зонасы	Гомумшәһәр үзәгенен күпфункцияле зонасы	27,407
992	701010303	124	Тарихи төзелеш зонасы	Гомумшәһәр үзәгенен күпфункцияле зонасы	29,312
993	701011000	320	Башка зоналар	Житештерү, коммуналь-склад объектларын һәм торак төзелеш участкаларын катнаш урнаштыру зонасы	15,307
995	701010402	310	Коммуналь-склад зонасы	Житештерү, коммуналь-склад объектларын һәм ижтимагый-эшлекле корылмаларны катнаш урнаштыру зонасы	1,845
996	701010800	800	Режимлы территорияләр зонасы	Төрле төрдәге махсус билгеләнештәге объектларны урнаштыру зонасы	5,864
997	701010303	124	Тарихи төзелеш зонасы	Гомумшәһәр үзәгенен күпфункцияле зонасы	8,558
998	701010703	430	Махсус билгеләнештәге яшелләнделгән территорияләр зонасы	Махсус билгеләнештәге яшеллек урнаштыру зонасы	9,082
999	701010402	310	Коммуналь-склад зонасы	Житештерү, коммуналь-склад объектларын һәм ижтимагый-эшлекле корылмаларны катнаш урнаштыру зонасы	3,746
1000	701010405	600	Транспорт инфраструктурасы зонасы	Тышкы транспорт объектларын урнаштыру зонасы	1,558
1001	701010402	310	Коммуналь-склад зонасы	Житештерү, коммуналь-склад объектларын һәм ижтимагый-эшлекле корылмаларны катнаш урнаштыру зонасы	12,293

ID	Объектның коды (10 номерлы боерык буенча)	Зона индексы	Зона исеме (РФ Икътисады үсеш министрлығының 10 номерлы боерыгы буенча)	Функциональ зона төрөнең атамасы	Майданы, га
1002	701010601	410	Гомуми файдаланудагы яшеллэндерелгән территорияләр зонасы (урман парклары, парклар, бакчалар, скверлар, бульварлар, шәһәр урманнары)	Рекреация зонасы. Ижтимагый функцияләр өлеше булган табигать территорияләр урнаштыру	0,050
1003	701010303	124	Тарихи төзелеш зонасы	Гомумшәһәр үзәгенә күпфункцияле зонасы	31,100
1004	701010401	3001	Житештерү зонасы	I-II класслы хәвәфлелектәгә һәм коммуналь-склад билгеләнешендәгә житештерү объектларын урнаштыру зонасы	79,892
1005	701010302	1003	Махсулаштырылган ижтимагый төзелеш зонасы	Медицина һәм сәламәтлек саклау объектларын урнаштыруның махсулаштырылган зонасы	5,235
1006	701010601	410	Гомуми файдаланудагы яшеллэндерелгән территорияләр зонасы (урман парклары, парклар, бакчалар, скверлар, бульварлар, шәһәр урманнары)	Рекреация зонасы. Ижтимагый функцияләр өлеше булган табигать территорияләр урнаштыру	7,117
1007	701010100	210	Торак зоналар	Ижтимагый функцияләрнең өлеше югары булган күпфатирлы торак төзелеш урнаштыру зонасы	23,647
1008	701010200	120	Катнаш һәм ижтимагый-эшлекле төзелеш зонасы	Ижтимагый-эшлекле һәм торак төзелешләр катнаш урнаштыру зонасы	18,325
1009	701010401	3001	Житештерү зонасы	I-II класслы хәвәфлелектәгә һәм коммуналь-склад билгеләнешендәгә житештерү объектларын урнаштыру зонасы	68,035
1010	701010302	1004	Махсулаштырылган ижтимагый төзелеш зонасы	Мәдәният объектларын урнаштыруның махсулаштырылган зонасы	2,334

ID	Объектның коды (10 номерлы боерык буенча)	Зона индексы	Зона исеме (РФ Икътисадый үсеш министрлығының 10 номерлы боерыгы буенча)	Функциональ зона төрөнен атамасы	Майданы, га
1011	701010200	120	Катнаш һәм ижтимагый-эшлекле төзелеш зонасы	Ижтимагый-эшлекле һәм торак төзелешләрэн катнаш урнаштыру зонасы	16,059
1012	701010800	800	Режимлы территорияләр зонасы	Төрле төрдәге махсус билгеләнештәге объектларны урнаштыру зонасы	0,310
1013	701010200	120	Катнаш һәм ижтимагый-эшлекле төзелеш зонасы	Ижтимагый-эшлекле һәм торак төзелешләрэн катнаш урнаштыру зонасы	8,395
1014	701010302	1004	Махсулаштырылган ижтимагый төзелеш зонасы	Мәдәният объектларын урнаштыруның махсулаштырылган зонасы	0,669
1015	701010303	124	Тарихи төзелеш зонасы	Гомумшәһәр үзәгенә күпфункцияле зонасы	10,435
1016	701010601	410	Гомуми файдаланудагы яшелләнделгән территорияләр зонасы (урман парклары, парклар, бакчалар, скверлар, бульварлар, шәһәр урманнары)	Рекреация зонасы. Ижтимагый функцияләр өлеше булган табигать территорияләрэн урнаштыру	8,406
1017	701010100	210	Торак зоналар	Ижтимагый функцияләрнен өлеше югары булган күпфатирлы торак төзелешен урнаштыру зонасы	9,443
1018	701010401	3001	Житештерү зонасы	I-II класслы хәвәфлелектәге һәм коммуналь-склад билгеләнешендәге житештерү объектларын урнаштыру зонасы	31,277
1019	701010100	210	Торак зоналар	Ижтимагый функцияләрнен өлеше югары булган күпфатирлы торак төзелешен урнаштыру зонасы	2,503

ID	Объектның коды (10 номерлы боерык буенча)	Зона индексы	Зона исеме (РФ Икътисады үсеш министрлығының 10 номерлы боерыгы буенча)	Функциональ зона төрөнөң атамасы	Майданы, га
1020	701010601	410	Гомуми файдаланудагы яшеллэндерелгән территорияләр зонасы (урман парклары, парклар, бакчалар, скверлар, бульварлар, шәһәр урманнары)	Рекреация зонасы. Ижтимагый функцияләр өлеше булган табигать территорияләрән урнаштыру	4,298
1021	701010200	120	Катнаш һәм ижтимагый-эшлекле төзелеш зонасы	Ижтимагый-эшлекле һәм торак төзелешләрән катнаш урнаштыру зонасы	1,423
1022	701010200	120	Катнаш һәм ижтимагый-эшлекле төзелеш зонасы	Ижтимагый-эшлекле һәм торак төзелешләрән катнаш урнаштыру зонасы	28,466
1023	701010300	100	Ижтимагый-эшлекле зоналар	Ижтимагый билгеләнештәге урнаштыру зонасы	2,412
1025	701010502	920	Коммерциягә карамаган бакчачылык яки яшелчәчелек ширкәтләре зонасы	Бакчачылыкларны урнаштыру зонасы	12,403
1026	701010601	410	Гомуми файдаланудагы яшеллэндерелгән территорияләр зонасы (урман парклары, парклар, бакчалар, скверлар, бульварлар, шәһәр урманнары)	Рекреация зонасы. Ижтимагый функцияләр өлеше булган табигать территорияләрән урнаштыру	3,046
1027	701010401	3002	Житештерү зонасы	III-V класслы хәвәфлелектәге һәм коммуналь-склад билгеләнешендәге житештерү объектларын урнаштыру зонасы	6,269
1028	701010601	410	Гомуми файдаланудагы яшеллэндерелгән территорияләр зонасы (урман парклары, парклар, бакчалар, скверлар, бульварлар, шәһәр урманнары)	Рекреация зонасы. Ижтимагый функцияләр өлеше булган табигать территорияләрән урнаштыру	2,262

ID	Объектның коды (10 номерлы боерык буенча)	Зона индексы	Зона исеме (РФ Икътисады үсеш министрлығының 10 номерлы боерыгы буенча)	Функциональ зона төрөнең атамасы	Майданы, га
1029	701010601	400	Гомуми файдаланудагы яшеллэндерелгән территорияләр зонасы (урман парклары, парклар, бакчалар, скверлар, бульварлар, шәһәр урманнары)	Табиғат территорияләре зонасы	31,716
1031	701010601	410	Гомуми файдаланудагы яшеллэндерелгән территорияләр зонасы (урман парклары, парклар, бакчалар, скверлар, бульварлар, шәһәр урманнары)	Рекреация зонасы. Ижтимагый функцияләр өлеше булган табиғат территорияләрен урнаштыру	0,856
1032	701010301	123	Күпфункцияле ижтимагый-эшлекле зона	Күпфункцияле үсеш зонасы, планлаштыру проектын эшләү шарты белән территорияне үзләштерү	3,416
1033	701010405	600	Транспорт инфраструктурасы зонасы	Тышкы транспорт объектларын урнаштыру зонасы	5,207
1034	701010100	210	Торак зоналар	Ижтимагый функцияләренң өлеше югары булган күпфатирлы торак төзелешен урнаштыру зонасы	7,403
1035	701010104	204	Күпкатлы торак йортлар төзү зонасы (9 кат һәм аннан күбрәк)	Күпфатирлы күпкатлы тораклар төзелеше зонасы	40,899
1036	701010302	1003	Махсулаштырылган ижтимагый төзелеш зонасы	Медицина һәм сәламәтлек саклау объектларын урнаштыруның махсулаштырылган зонасы	6,629
1037	701010100	210	Торак зоналар	Ижтимагый функцияләренң өлеше югары булган күпфатирлы торак төзелешен урнаштыру зонасы	3,483
1038	701010402	310	Коммуналь-склад зонасы	Житештерү, коммуналь-склад объектларын һәм ижтимагый-эшлекле корылмаларны катнаш урнаштыру зонасы	5,070

ID	Объектның коды (10 номерлы боерык буенча)	Зона индексы	Зона исеме (РФ Икътисады үсеш министрлығының 10 номерлы боерыгы буенча)	Функциональ зона төренен атамасы	Майданы, га
1039	701010302	1005	Махсулаштырылган ижтимагы төзелеш зонасы	Спорт объектларын урнаштыруның махсулаштырылган зонасы	3,677
1040	701010302	1005	Махсулаштырылган ижтимагы төзелеш зонасы	Спорт объектларын урнаштыруның махсулаштырылган зонасы	3,976
1041	701010601	410	Гомуми файдаланудагы яшеллендерелгән территорияләр зонасы (урман парклары, парклар, бакчалар, скверлар, бульварлар, шәһәр урманнары)	Рекреация зонасы. Ижтимагы функцияләр өлеше булган табигать территорияләр урнаштыру	6,976
1042	701010401	3002	Житештерү зонасы	III-V класслы хәвәфлелектәге һәм коммуналь-склад билгеләнешендәге житештерү объектларын урнаштыру зонасы	55,356
1043	701010401	3001	Житештерү зонасы	I-II класслы хәвәфлелектәге һәм коммуналь-склад билгеләнешендәге житештерү объектларын урнаштыру зонасы	16,578
1044	701010502	920	Коммерциягә карамаган бакчачылык яки яшелчәчелек ширкәтләре зонасы	Бакчачылыкларны урнаштыру зонасы	12,454
1045	701010101	201	Индивидуаль торақ йортлар төзү зонасы	Индивидуаль һәм блоклы торақлар төзү зонасы	4,613
1046	701010104	204	Күпкатлы торақ йортлар төзү зонасы (9 кат һәм аннан күбрәк)	Күпфатирлы күпкатлы торақлар төзелеше зонасы	15,268
1047	701010301	123	Күпфункцияле ижтимагы-эшлекле зона	Күпфункцияле үсеш зонасы, планлаштыру проектын эшләү шарты белән территорияне үзләштерү	21,971
1048	701010104	204	Күпкатлы торақ йортлар төзү зонасы (9 кат һәм аннан күбрәк)	Күпфатирлы күпкатлы торақлар төзелеше зонасы	15,357

ID	Объектның коды (10 номерлы боерык буенча)	Зона индексы	Зона исеме (РФ Икътисады үсеш министрлығының 10 номерлы боерыгы буенча)	Функциональ зона төренен атамасы	Майданы, га
1049	701010100	210	Торак зоналар	Ижтимагый функцияләрнең өлеше югары булган күпфатирлы торак төзелешен урнаштыру зонасы	23,891
1050	701010302	1005	Махсулаштырылган ижтимагый төзелеш зонасы	Спорт объектларын урнаштыруның махсулаштырылган зонасы	10,151
1051	701010701	840	Зиратлар зонасы	Жирләү урыннары зонасы	16,402
1052	701010405	600	Транспорт инфраструктурасы зонасы	Тышкы транспорт объектларын урнаштыру зонасы	8,483
1053	701010601	410	Гомуми файдаланудагы яшелләнделгән территорияләр зонасы (урман парклары, парклар, бакчалар, скверлар, бульварлар, шәһәр урманнары)	Рекреация зонасы. Ижтимагый функцияләр өлеше булган табигать территорияләрен урнаштыру	0,487
1055	701010701	840	Зиратлар зонасы	Жирләү урыннары зонасы	38,489
1056	701010601	410	Гомуми файдаланудагы яшелләнделгән территорияләр зонасы (урман парклары, парклар, бакчалар, скверлар, бульварлар, шәһәр урманнары)	Рекреация зонасы. Ижтимагый функцияләр өлеше булган табигать территорияләрен урнаштыру	1,426
1057	701010101	201	Индивидуаль торак йортлар төзү зонасы	Индивидуаль һәм блоклы тораклар төзү зонасы	7,684
1058	701010301	123	Күпфункцияле ижтимагый-эшлекле зона	Күпфункцияле үсеш зонасы, планлаштыру проектын эшләү шарты белән территорияне үзләштерү	22,172
1059	701010100	210	Торак зоналар	Ижтимагый функцияләрнең өлеше югары булган күпфатирлы торак төзелешен урнаштыру зонасы	43,333
1060	701010200	120	Катнаш һәм ижтимагый-эшлекле төзелеш зонасы	Ижтимагый-эшлекле һәм торак төзелешләрен катнаш урнаштыру зонасы	39,275

ID	Объектның коды (10 номерлы боерык буенча)	Зона индексы	Зона исеме (РФ Икътисады үсеш министрлығының 10 номерлы боерыгы буенча)	Функциональ зона төренен атамасы	Майданы, га
1061	701011000	230	Башка зоналар	Торак төзелешен һәм житештерү-коммуналь объектларны катнаш урнаштыру зонасы	6,493
1062	701010301	123	Күпфункцияле ижтимагый-эшлекле зона	Күпфункцияле үсеш зонасы, планлаштыру проектын эшләү шарты белән территорияне үзләштерү	40,514
1063	701011000	320	Башка зоналар	Житештерү, коммуналь-склад объектларын һәм торак төзелеше участкаларын катнаш урнаштыру зонасы	17,672
1064	701010100	210	Торак зоналар	Ижтимагый функцияләрнең өлеше югары булган күпфатирлы торак төзелешен урнаштыру зонасы	9,424
1065	701010103	203	Урта катлы торак йортлар төзү зонасы (мансардалысын да кертеп, 5 каттан 8 катка кадәр)	Күпфатирлы урта катлы торақлар төзелеше зонасы	18,497
1066	701010502	920	Коммерциягә карамаган бакчачылык яки яшелчәчелек ширкәтләре зонасы	Бакчачылыкларны урнаштыру зонасы	4,859
1067	701010300	100	Ижтимагый-эшлекле зоналар	Ижтимагый билгеләнештәге урнаштыру зонасы	6,461
1068	701010101	201	Индивидуаль торак йортлар төзү зонасы	Индивидуаль һәм блоклы торақлар төзү зонасы	6,078
1069	701010405	600	Транспорт инфраструктурасы зонасы	Тышкы транспорт объектларын урнаштыру зонасы	3,141
1070	701010405	600	Транспорт инфраструктурасы зонасы	Тышкы транспорт объектларын урнаштыру зонасы	5,158
1071	701010100	210	Торак зоналар	Ижтимагый функцияләрнең өлеше югары булган күпфатирлы торак төзелешен урнаштыру зонасы	16,742
1072	701010100	210	Торак зоналар	Ижтимагый функцияләрнең өлеше югары булган күпфатирлы торак төзелешен урнаштыру зонасы	11,338

ID	Объектның коды (10 номерлы боерык буенча)	Зона индексы	Зона исеме (РФ Икътисады үсеш министрлығының 10 номерлы боерыгы буенча)	Функциональ зона төрөнөң атамасы	Майданы, га
1073	701010405	600	Транспорт инфраструктурасы зонасы	Тышкы транспорт объектларын урнаштыру зонасы	4,069
1074	701010101	201	Индивидуаль торак йортлар төзү зонасы	Индивидуаль һәм блоклы тораклар төзү зонасы	95,870
1075	701010200	120	Катнаш һәм ижтимагый-эшлекле төзелеш зонасы	Ижтимагый-эшлекле һәм торак төзелешләрен катнаш урнаштыру зонасы	16,106
1076	701010104	204	Күпкатлы торак йортлар төзү зонасы (9 кат һәм аннан күбрәк)	Күпфатирлы күпкатлы тораклар төзелеше зонасы	23,784
1077	701010301	123	Күпфункцияле ижтимагый-эшлекле зона	Күпфункцияле үсеш зонасы, планлаштыру проектның эшләү шарты белән территорияне үзләштерү	53,518
1079	701010601	410	Гомуми файдаланудагы яшелләндерелгән территорияләр зонасы (урман парклары, парклар, бакчалар, скверлар, бульварлар, шәһәр урманнары)	Рекреация зонасы. Ижтимагый функцияләр өлеше булган табигать территорияләрен урнаштыру	0,581
1080	701010300	100	Ижтимагый-эшлекле зоналар	Ижтимагый билгеләнештәге урнаштыру зонасы	3,495
1081	701010601	410	Гомуми файдаланудагы яшелләндерелгән территорияләр зонасы (урман парклары, парклар, бакчалар, скверлар, бульварлар, шәһәр урманнары)	Рекреация зонасы. Ижтимагый функцияләр өлеше булган табигать территорияләрен урнаштыру	1,795
1082	701010502	920	Коммерциягә карамаган бакчачылык яки яшелчәчелек ширкәтләре зонасы	Бакчачылыкларны урнаштыру зонасы	30,009
1083	701010601	410	Гомуми файдаланудагы яшелләндерелгән территорияләр зонасы (урман парклары, парклар, бакчалар, скверлар, бульварлар, шәһәр урманнары)	Рекреация зонасы. Ижтимагый функцияләр өлеше булган табигать территорияләрен урнаштыру	2,420

ID	Объектның коды (10 номерлы боерык буенча)	Зона индексы	Зона исеме (РФ Икътисады үсеш министрлығының 10 номерлы боерыгы буенча)	Функциональ зона төренен атамасы	Майданы, га
1084	701010104	204	Күпкатлы торак йортлар төзү зонасы (9 кат һәм аннан күбрәк)	Күпфатирлы күпкатлы тораклар төзелеше зонасы	20,897
1085	701010301	123	Күпфункцияле ижтимагый-эшлекле зона	Күпфункцияле үсеш зонасы, планлаштыру проектын эшләү шарты белән территорияне үзләштерү	6,296
1086	701010800	800	Режимлы территорияләр зонасы	Төрле төрдәге махсус билгеләнештәге объектларны урнаштыру зонасы	34,596
1087	701010302	1005	Махсулаштырылган ижтимагый төзелеш зонасы	Спорт объектларын урнаштыруның махсулаштырылган зонасы	5,542
1088	701010601	410	Гомуми файдаланудагы яшелләнделгән территорияләр зонасы (урман парклары, парклар, бакчалар, скверлар, бульварлар, шәһәр урманнары)	Рекреация зонасы. Ижтимагый функцияләр өлеше булган табигать территорияләрен урнаштыру	1,708
1089	701010703	430	Махсус билгеләнештәге яшелләнделгән территорияләр зонасы	Махсус билгеләнештәге яшеллек урнаштыру зонасы	11,312
1090	701010302	1003	Махсулаштырылган ижтимагый төзелеш зонасы	Медицина һәм сәламәтлек саклау объектларын урнаштыруның махсулаштырылган зонасы	15,274
1091	701010302	1003	Махсулаштырылган ижтимагый төзелеш зонасы	Медицина һәм сәламәтлек саклау объектларын урнаштыруның махсулаштырылган зонасы	13,405
1092	701010301	123	Күпфункцияле ижтимагый-эшлекле зона	Күпфункцияле үсеш зонасы, планлаштыру проектын эшләү шарты белән территорияне үзләштерү	13,083
1093	701011000	320	Башка зоналар	Житештерү, коммуналь-склад объектларын һәм торак төзелеше участкаларын катнаш урнаштыру зонасы	7,027

ID	Объектның коды (10 номерлы боерык буенча)	Зона индексы	Зона исеме (РФ Икътисады үсеш министрлығының 10 номерлы боерыгы буенча)	Функциональ зона төренен атамасы	Майданы, га
1094	701010104	204	Күпкатлы торак йортлар төзү зонасы (9 кат һәм аннан күбрәк)	Күпфатирлы күпкатлы тораклар төзелеше зонасы	15,049
1095	701010401	3002	Житештерү зонасы	III-V класслы хәвфлелектәге һәм коммуналь-склад билгеләнешендәге житештерү объектларын урнаштыру зонасы	2,736
1096	701010402	310	Коммуналь-склад зонасы	Житештерү, коммуналь-склад объектларын һәм ижтимагый-эшлекле корылмаларны катнаш урнаштыру зонасы	22,864
1097	701010101	201	Индивидуаль торак йортлар төзү зонасы	Индивидуаль һәм блоклы тораклар төзү зонасы	11,388
1098	701010100	210	Торак зоналар	Ижтимагый функцияләрнең өлеше югары булган күпфатирлы торак төзелешен урнаштыру зонасы	79,666
1099	701010101	201	Индивидуаль торак йортлар төзү зонасы	Индивидуаль һәм блоклы тораклар төзү зонасы	22,307
1100	701010100	210	Торак зоналар	Ижтимагый функцияләрнең өлеше югары булган күпфатирлы торак төзелешен урнаштыру зонасы	9,586
1101	701010103	203	Урта катлы торак йортлар төзү зонасы (мансардалысын да кертеп, 5 каттан 8 катка кадәр)	Күпфатирлы урта катлы тораклар төзелеше зонасы	12,181
1102	701010303	124	Тарихи төзелеш зонасы	Гомумшәһәр үзәгенә күпфункциональ зонасы	9,821
1103	701010100	210	Торак зоналар	Ижтимагый функцияләрнең өлеше югары булган күпфатирлы торак төзелешен урнаштыру зонасы	4,785
1104	701010703	430	Махсус билгеләнештәге яшелләнделгән территорияләр зонасы	Махсус билгеләнештәге яшеллек урнаштыру зонасы	3,545
1105	701010300	100	Ижтимагый-эшлекле зоналар	Ижтимагый билгеләнештәге урнаштыру зонасы	3,581

ID	Объектның коды (10 номерлы боерык буенча)	Зона индексы	Зона исеме (РФ Икътисады үсеш министрлығының 10 номерлы боерыгы буенча)	Функциональ зона төренен атамасы	Майданы, га
1106	701010104	204	Күпкатлы торак йортлар төзү зонасы (9 кат һәм аннан күбрәк)	Күпфатирлы күпкатлы тораклар төзелеше зонасы	16,188
1107	701010200	120	Катнаш һәм ижтимагый-эшлекле төзелеш зонасы	Ижтимагый-эшлекле һәм торак төзелешләрэн катнаш урнаштыру зонасы	7,219
1108	701010405	600	Транспорт инфраструктурасы зонасы	Тышкы транспорт объектларын урнаштыру зонасы	11,525
1109	701010100	210	Торак зоналар	Ижтимагый функцияләрнен өлеше югары булган күпфатирлы торак төзелешен урнаштыру зонасы	73,528
1110	701010101	201	Индивидуаль торак йортлар төзү зонасы	Индивидуаль һәм блоклы тораклар төзү зонасы	28,276
1111	701010601	410	Гомуми файдаланудагы яшелләнделгән территорияләр зонасы (урман парклары, парклар, бакчалар, скверлар, бульварлар, шәһәр урманнары)	Рекреация зонасы. Ижтимагый функцияләр өлеше булган табигать территорияләрэн урнаштыру	9,586
1112	701010101	201	Индивидуаль торак йортлар төзү зонасы	Индивидуаль һәм блоклы тораклар төзү зонасы	2,494
1113	701010104	204	Күпкатлы торак йортлар төзү зонасы (9 кат һәм аннан күбрәк)	Күпфатирлы күпкатлы тораклар төзелеше зонасы	18,470
1114	701010100	200	Торак зоналар	Торак районнары перспективалы формалаштыру зонасы, планлаштыру проекты эшләү шарты белән территорияләрне үзләштерү	7,093
1115	701010502	920	Коммерциягә карамаган бакчачылык яки яшелчәчелек ширкәтләре зонасы	Бакчачылыкларны урнаштыру зонасы	5,314

ID	Объектның коды (10 номерлы боерык буенча)	Зона индексы	Зона исеме (РФ Икътисадый үсеш министрлығының 10 номерлы боерыгы буенча)	Функциональ зона төрөнен атамасы	Майданы, га
1116	701010601	410	Гомуми файдаланудагы яшеллэндерелгән территорияләр зонасы (урман парклары, парклар, бакчалар, скверлар, бульварлар, шәһәр урманнары)	Рекреация зонасы. Ижтимагый функцияләр өлеше булган табигать территорияләрэн урнаштыру	0,670
1117	701010100	210	Торак зоналар	Ижтимагый функцияләрнең өлеше югары булган күпфатирлы торак төзелешен урнаштыру зонасы	28,214
1118	701010601	400	Гомуми файдаланудагы яшеллэндерелгән территорияләр зонасы (урман парклары, парклар, бакчалар, скверлар, бульварлар, шәһәр урманнары)	Табигать территорияләрә зонасы	0,899
1119	701010103	203	Урта катлы торак йортлар төзү зонасы (мансардалысын да кертеп, 5 каттан 8 катка кадәр)	Күпфатирлы урта катлы тораклар төзелеше зонасы	13,844
1120	701010601	400	Гомуми файдаланудагы яшеллэндерелгән территорияләр зонасы (урман парклары, парклар, бакчалар, скверлар, бульварлар, шәһәр урманнары)	Табигать территорияләрә зонасы	4,065
1121	701010104	204	Күпкатлы торак йортлар төзү зонасы (9 кат һәм аннан күбрәк)	Күпфатирлы күпкатлы тораклар төзелеше зонасы	102,504
1122	701010302	1002	Махсуслаштырылган ижтимагый төзелеш зонасы	Мәгариф объектларын урнаштыруның махсуслаштырылган зонасы	9,076
1123	701010301	123	Күпфункцияле ижтимагый-эшлекле зона	Күпфункцияле үсеш зонасы, планлаштыру проектын эшләү шарты белән территорияне үзләштерү	6,195

ID	Объектның коды (10 номерлы боерык буенча)	Зона индексы	Зона исеме (РФ Икътисадый үсеш министрлығының 10 номерлы боерыгы буенча)	Функциональ зона төрөнен атамасы	Майданы, га
1125	701010302	1002	Махсуслаштырылган ижтимагый төзелеш зонасы	Мәгариф объектларын урнаштыруның махсуслаштырылган зонасы	7,028
1126	701011000	230	Башка зоналар	Торак төзелешен һәм житештерү-коммуналь объектларны катнаш урнаштыру зонасы	28,583
1127	701010104	204	Күпкатлы торак йортлар төзү зонасы (9 кат һәм аннан күбрәк)	Күпфатирлы күпкатлы тораклар төзелеше зонасы	63,428
1129	701010800	800	Режимлы территорияләр зонасы	Төрле төрдәге махсус билгеләнештәге объектларны урнаштыру зонасы	6,832
1130	701010101	201	Индивидуаль торак йортлар төзү зонасы	Индивидуаль һәм блоклы тораклар төзү зонасы	18,777
1131	701010100	210	Торак зоналар	Ижтимагый функцияләрнең өлеше югары булган күпфатирлы торак төзелешен урнаштыру зонасы	27,140
1132	701010100	210	Торак зоналар	Ижтимагый функцияләрнең өлеше югары булган күпфатирлы торак төзелешен урнаштыру зонасы	11,511
1133	701010103	203	Урта катлы торак йортлар төзү зонасы (мансардалысын да кертеп, 5 каттан 8 катка кадәр)	Күпфатирлы урта катлы тораклар төзелеше зонасы	16,499
1134	701010601	410	Гомуми файдаланудагы яшелләндерелгән территорияләр зонасы (урман парклары, парклар, бакчалар, скверлар, бульварлар, шөһәр урманнары)	Рекреация зонасы. Ижтимагый функцияләр өлеше булган табигать территорияләрен урнаштыру	12,536
1136	701010300	100	Ижтимагый-эшлекле зоналар	Ижтимагый билгеләнештәге урнаштыру зонасы	5,314

ID	Объектның коды (10 номерлы боерык буенча)	Зона индексы	Зона исеме (РФ Икътисады үсеш министрлығының 10 номерлы боерыгы буенча)	Функциональ зона төренен атамасы	Майданы, га
1137	701010100	200	Торак зоналар	Торак районнарны перспективалы формалаштыру зонасы, планлаштыру проектын эшләү шарты белән территорияләрне үзләштерү	10,137
1138	701010101	201	Индивидуаль торак йортлар төзү зонасы	Индивидуаль һәм блоклы тораклар төзү зонасы	6,366
1139	701010301	123	Күпфункцияле ижтимагый-эшлекле зона	Күпфункцияле үсеш зонасы, планлаштыру проектын эшләү шарты белән территорияне үзләштерү	45,598
1140	701010601	410	Гомуми файдаланудагы яшелләнделгән территорияләр зонасы (урман парклары, парклар, бакчалар, скверлар, бульварлар, шәһәр урманнары)	Рекреация зонасы. Ижтимагый функцияләр өлеше булган табигать территорияләр урнаштыру	10,843
1141	701010100	210	Торак зоналар	Ижтимагый функцияләрнең өлеше югары булган күпфатирлы торак төзелеш урнаштыру зонасы	30,521
1142	701010601	410	Гомуми файдаланудагы яшелләнделгән территорияләр зонасы (урман парклары, парклар, бакчалар, скверлар, бульварлар, шәһәр урманнары)	Рекреация зонасы. Ижтимагый функцияләр өлеше булган табигать территорияләр урнаштыру	5,703
1144	701010302	1003	Махсулаштырылган ижтимагый төзелеш зонасы	Медицина һәм сәламәтлек саклау объектларын урнаштыруның махсулаштырылган зонасы	7,828
1145	701010601	410	Гомуми файдаланудагы яшелләнделгән территорияләр зонасы (урман парклары, парклар, бакчалар, скверлар, бульварлар, шәһәр урманнары)	Рекреация зонасы. Ижтимагый функцияләр өлеше булган табигать территорияләр урнаштыру	2,608

ID	Объектның коды (10 номерлы боерык буенча)	Зона индексы	Зона исеме (РФ Икътисады үсеш министрлығының 10 номерлы боерыгы буенча)	Функциональ зона төренен атамасы	Майданы, га
1146	701010101	201	Индивидуаль торак йортлар төзү зонасы	Индивидуаль һәм блоклы тораклар төзү зонасы	14,705
1148	701010701	840	Зиратлар зонасы	Жирләү урыннары зонасы	1,449
1149	701010101	201	Индивидуаль торак йортлар төзү зонасы	Индивидуаль һәм блоклы тораклар төзү зонасы	71,345
1150	701011000	230	Башка зоналар	Торак төзелешен һәм житештерү-коммуналь объектларны катнаш урнаштыру зонасы	29,118
1151	701010100	200	Торак зоналар	Торак районнарны перспективалы формалаштыру зонасы, планлаштыру проектын эшләү шарты белән территорияләрне үзләштерү	16,111
1152	701010100	210	Торак зоналар	Ижтимагый функцияләрнең өлеше югары булган күпфатирлы торак төзелешен урнаштыру зонасы	3,507
1153	701010104	204	Күпкатлы торак йортлар төзү зонасы (9 кат һәм аннан күбрәк)	Күпфатирлы күпкатлы тораклар төзелеше зонасы	10,363
1154	701010101	201	Индивидуаль торак йортлар төзү зонасы	Индивидуаль һәм блоклы тораклар төзү зонасы	37,629
1155	701010301	123	Күпфункцияле ижтимагый-эшлекле зона	Күпфункцияле үсеш зонасы, планлаштыру проектын эшләү шарты белән территорияне үзләштерү	23,065
1156	701010402	310	Коммуналь-склад зонасы	Житештерү, коммуналь-склад объектларын һәм ижтимагый-эшлекле корылмаларны катнаш урнаштыру зонасы	4,304
1157	701010100	200	Торак зоналар	Торак районнарны перспективалы формалаштыру зонасы, планлаштыру проектын эшләү шарты белән территорияләрне үзләштерү	6,670
1158	701011000	230	Башка зоналар	Торак төзелешен һәм житештерү-коммуналь объектларны катнаш урнаштыру зонасы	27,561

ID	Объектның коды (10 номерлы боерык буенча)	Зона индексы	Зона исеме (РФ Икътисады үсеш министрлығының 10 номерлы боерыгы буенча)	Функциональ зона төренен атамасы	Майданы, га
1159	701010302	1003	Махсуслаштырылган ижтимагый төзелеш зонасы	Медицина һәм сәламәтлек саклау объектларын урнаштыруның махсуслаштырылган зонасы	4,313
1160	701010402	310	Коммуналь-склад зонасы	Житештерү, коммуналь-склад объектларын һәм ижтимагый-эшлекле корылмаларны катнаш урнаштыру зонасы	7,942
1161	701010800	800	Режимлы территорияләр зонасы	Төрле төрдәге махсус билгеләнештәге объектларны урнаштыру зонасы	5,685
1162	701010301	123	Күпфункцияле ижтимагый-эшлекле зона	Күпфункцияле үсеш зонасы, планлаштыру проектын эшләү шарты белән территорияне үзләштерү	34,658
1163	701010100	210	Торак зоналар	Ижтимагый функцияләрнең өлеше югары булган күпфатирлы торак төзелешен урнаштыру зонасы	9,055
1164	701010104	204	Күпкатлы торак йортлар төзү зонасы (9 кат һәм аннан күбрәк)	Күпфатирлы күпкатлы тораклар төзелеше зонасы	30,860
1166	701010100	210	Торак зоналар	Ижтимагый функцияләрнең өлеше югары булган күпфатирлы торак төзелешен урнаштыру зонасы	17,473
1167	701010301	123	Күпфункцияле ижтимагый-эшлекле зона	Күпфункцияле үсеш зонасы, планлаштыру проектын эшләү шарты белән территорияне үзләштерү	35,952
1168	701010303	124	Тарихи төзелеш зонасы	Гомумшәһәр үзәгенә күпфункцияле зонасы	7,770
1169	701010200	120	Катнаш һәм ижтимагый-эшлекле төзелеш зонасы	Ижтимагый-эшлекле һәм торак төзелешләрэн катнаш урнаштыру зонасы	8,692
1170	701010301	123	Күпфункцияле ижтимагый-эшлекле зона	Күпфункцияле үсеш зонасы, планлаштыру проектын эшләү шарты белән территорияне үзләштерү	31,295

ID	Объектның коды (10 номерлы боерык буенча)	Зона индексы	Зона исеме (РФ Икътисады үсеш министрлығының 10 номерлы боерыгы буенча)	Функциональ зона төренен атамасы	Майданы, га
1171	701010601	400	Гомуми файдаланудагы яшеллэндерелгэн территорияләр зонасы (урман парклары, парклар, бакчалар, скверлар, бульварлар, шәһәр урманнары)	Табиғат территорияләре зонасы	6,874
1172	701010100	200	Торак зоналар	Торак районнарны перспективалы формалаштыру зонасы, планлаштыру проектын эшләү шарты белән территорияләрне үзләштерү	10,343
1173	701010200	120	Катнаш һәм ижтимагый-эшлекле төзелеш зонасы	Ижтимагый-эшлекле һәм торак төзелешләрен катнаш урнаштыру зонасы	4,298
1174	701010302	1002	Махсулаштырылган ижтимагый төзелеш зонасы	Мәгариф объектларын урнаштыруның махсулаштырылган зонасы	34,093
1175	701010302	1005	Махсулаштырылган ижтимагый төзелеш зонасы	Спорт объектларын урнаштыруның махсулаштырылган зонасы	1,221
1176	701010302	1005	Махсулаштырылган ижтимагый төзелеш зонасы	Спорт объектларын урнаштыруның махсулаштырылган зонасы	16,895
1177	701010302	1001	Махсулаштырылган ижтимагый төзелеш зонасы	Сәүдә объектларын урнаштыруның махсулаштырылган зонасы	8,139
1178	701010601	410	Гомуми файдаланудагы яшеллэндерелгэн территорияләр зонасы (урман парклары, парклар, бакчалар, скверлар, бульварлар, шәһәр урманнары)	Рекреация зонасы. Ижтимагый функцияләр өлеше булган табиғат территорияләрен урнаштыру	3,329
1179	701010100	210	Торак зоналар	Ижтимагый функцияләреннән өлеше югары булган күпфатирлы торак төзелешен урнаштыру зонасы	33,378

ID	Объектның коды (10 номерлы боерык буенча)	Зона индексы	Зона исеме (РФ Икътисады үсеш министрлығының 10 номерлы боерыгы буенча)	Функциональ зона төрөнен атамасы	Майданы, га
1180	701010301	123	Күпфункцияле ижтимагый-эшлекле зона	Күпфункцияле үсеш зонасы, планлаштыру проектын эшләү шарты белән территорияне үзләштерү	8,875
1181	701011000	230	Башка зоналар	Торак төзелешен һәм житештерү-коммуналь объектларны катнаш урнаштыру зонасы	16,243
1182	701010103	203	Урта катлы торак йортлар төзү зонасы (мансардалысын да кертеп, 5 каттан 8 катка кадәр)	Күпфатирлы урта катлы тораклар төзелеше зонасы	2,019
1183	701010302	1005	Махсулаштырылган ижтимагый төзелеш зонасы	Спорт объектларын урнаштыруның махсулаштырылган зонасы	2,525
1184	701010104	204	Күпкатлы торак йортлар төзү зонасы (9 кат һәм аннан күбрәк)	Күпфатирлы күпкатлы тораклар төзелеше зонасы	50,669
1185	701010100	210	Торак зоналар	Ижтимагый функцияләренң өлеше югары булган күпфатирлы торак төзелешен урнаштыру зонасы	28,237
1186	701010302	1001	Махсулаштырылган ижтимагый төзелеш зонасы	Сәүдә объектларын урнаштыруның махсулаштырылган зонасы	7,285
1187	701010302	1001	Махсулаштырылган ижтимагый төзелеш зонасы	Сәүдә объектларын урнаштыруның махсулаштырылган зонасы	37,654
1188	701010302	1001	Махсулаштырылган ижтимагый төзелеш зонасы	Сәүдә объектларын урнаштыруның махсулаштырылган зонасы	2,979
1189	701010104	204	Күпкатлы торак йортлар төзү зонасы (9 кат һәм аннан күбрәк)	Күпфатирлы күпкатлы тораклар төзелеше зонасы	11,442
1190	701010402	310	Коммуналь-склад зонасы	Житештерү, коммуналь-склад объектларын һәм ижтимагый-эшлекле корылмаларны катнаш урнаштыру зонасы	1,713

ID	Объектның коды (10 номерлы боерык буенча)	Зона индексы	Зона исеме (РФ Икътисадый үсеш министрлығының 10 номерлы боерыгы буенча)	Функциональ зона төрөнен атамасы	Майданы, га
1191	701010601	400	Гомуми файдаланудагы яшеллэндерелгән территорияләр зонасы (урман парклары, парклар, бакчалар, скверлар, бульварлар, шәһәр урманнары)	Табигать территорияләре зонасы	33,403
1192	701010401	3002	Житештерү зонасы	III-V класслы хәвефлелектәге һәм коммуналь-склад билгеләнешендәге житештерү объектларын урнаштыру зонасы	2,590
1193	701010601	400	Гомуми файдаланудагы яшеллэндерелгән территорияләр зонасы (урман парклары, парклар, бакчалар, скверлар, бульварлар, шәһәр урманнары)	Табигать территорияләре зонасы	51,616
1194	701010301	123	Күпфункцияле ижтимагый-эшлекле зона	Күпфункцияле үсеш зонасы, планлаштыру проектын эшләү шарты белән территорияне үзләштерү	10,892
1195	701010601	410	Гомуми файдаланудагы яшеллэндерелгән территорияләр зонасы (урман парклары, парклар, бакчалар, скверлар, бульварлар, шәһәр урманнары)	Рекреация зонасы. Ижтимагый функцияләр өлеше булган табигать территорияләрен урнаштыру	3,010
1196	701010601	410	Гомуми файдаланудагы яшеллэндерелгән территорияләр зонасы (урман парклары, парклар, бакчалар, скверлар, бульварлар, шәһәр урманнары)	Рекреация зонасы. Ижтимагый функцияләр өлеше булган табигать территорияләрен урнаштыру	2,278
1197	701010200	120	Катнаш һәм ижтимагый-эшлекле төзелеш зонасы	Ижтимагый-эшлекле һәм торак төзелешләрен катнаш урнаштыру зонасы	19,633

ID	Объектның коды (10 номерлы боерык буенча)	Зона индексы	Зона исеме (РФ Икътисадый үсеш министрлығының 10 номерлы боерыгы буенча)	Функциональ зона төрөнен атамасы	Майданы, га
1198	701010104	204	Күпкатлы торак йортлар төзү зонасы (9 кат һәм аннан күбрәк)	Күпфатирлы күпкатлы тораклар төзелеше зонасы	40,356
1199	701010200	120	Катнаш һәм ижтимагый-эшлекле төзелеш зонасы	Ижтимагый-эшлекле һәм торак төзелешләрэн катнаш урнаштыру зонасы	2,209
1200	701010302	1003	Махсулаштырылган ижтимагый төзелеш зонасы	Медицина һәм сәламәтлек саклау объектларын урнаштыруның махсулаштырылган зонасы	7,350
1201	701010302	1003	Махсулаштырылган ижтимагый төзелеш зонасы	Медицина һәм сәламәтлек саклау объектларын урнаштыруның махсулаштырылган зонасы	0,893
1202	701010401	3002	Житештерү зонасы	III-V класслы хәвәфлелектәге һәм коммуналь-склад билгеләнешендәге житештерү объектларын урнаштыру зонасы	0,550
1203	701010800	800	Режимлы территорияләр зонасы	Төрле төрдәге махсус билгеләнештәге объектларны урнаштыру зонасы	0,352
1204	701010104	204	Күпкатлы торак йортлар төзү зонасы (9 кат һәм аннан күбрәк)	Күпфатирлы күпкатлы тораклар төзелеше зонасы	24,903
1207	701010800	800	Режимлы территорияләр зонасы	Төрле төрдәге махсус билгеләнештәге объектларны урнаштыру зонасы	1,749
1208	701010800	800	Режимлы территорияләр зонасы	Төрле төрдәге махсус билгеләнештәге объектларны урнаштыру зонасы	2,735
1209	701010800	800	Режимлы территорияләр зонасы	Төрле төрдәге махсус билгеләнештәге объектларны урнаштыру зонасы	1,801
1210	701010101	201	Индивидуаль торак йортлар төзү зонасы	Индивидуаль һәм блоклы тораклар төзү зонасы	3,921
1211	701010101	201	Индивидуаль торак йортлар төзү зонасы	Индивидуаль һәм блоклы тораклар төзү зонасы	0,422
1212	701010200	120	Катнаш һәм ижтимагый-эшлекле төзелеш зонасы	Ижтимагый-эшлекле һәм торак төзелешләрэн катнаш урнаштыру зонасы	1,094

ID	Объектның коды (10 номерлы боерык буенча)	Зона индексы	Зона исеме (РФ Икътисады үсеш министрлығының 10 номерлы боерыгы буенча)	Функциональ зона төрөнөң атамасы	Майданы, га
1213	701010601	410	Гомуми файдаланудагы яшеллэндерелгән территорияләр зонасы (урман парклары, парклар, бакчалар, скверлар, бульварлар, шәһәр урманнары)	Рекреация зонасы. Ижтимагый функцияләр өлеше булган табигать территорияләрән урнаштыру	2,499
1214	701010601	410	Гомуми файдаланудагы яшеллэндерелгән территорияләр зонасы (урман парклары, парклар, бакчалар, скверлар, бульварлар, шәһәр урманнары)	Рекреация зонасы. Ижтимагый функцияләр өлеше булган табигать территорияләрән урнаштыру	0,539
1215	701010601	410	Гомуми файдаланудагы яшеллэндерелгән территорияләр зонасы (урман парклары, парклар, бакчалар, скверлар, бульварлар, шәһәр урманнары)	Рекреация зонасы. Ижтимагый функцияләр өлеше булган табигать территорияләрән урнаштыру	0,408
1216	701010601	410	Гомуми файдаланудагы яшеллэндерелгән территорияләр зонасы (урман парклары, парклар, бакчалар, скверлар, бульварлар, шәһәр урманнары)	Рекреация зонасы. Ижтимагый функцияләр өлеше булган табигать территорияләрән урнаштыру	0,482
1217	701010601	410	Гомуми файдаланудагы яшеллэндерелгән территорияләр зонасы (урман парклары, парклар, бакчалар, скверлар, бульварлар, шәһәр урманнары)	Рекреация зонасы. Ижтимагый функцияләр өлеше булган табигать территорияләрән урнаштыру	0,463
1218	701010800	800	Режимлы территорияләр зонасы	Төрле төрдәге махсус билгеләнештәге объектларны урнаштыру зонасы	0,796
1219	701010101	201	Индивидуаль торак йортлар төзү зонасы	Индивидуаль һәм блоклы тораклар төзү зонасы	26,700

ID	Объектның коды (10 номерлы боерык буенча)	Зона индексы	Зона исеме (РФ Икътисады үсеш министрлығының 10 номерлы боерыгы буенча)	Функциональ зона төренен атамасы	Майданы, га
1220	701010104	204	Күпкатлы торак йортлар төзү зонасы (9 кат һәм аннан күбрәк)	Күпфатирлы күпкатлы тораклар төзелеше зонасы	1,156
1221	701010302	1005	Махсулаштырылган ижтимагый төзелеш зонасы	Спорт объектларын урнаштыруның махсулаштырылган зонасы	1,693
1222	701010601	410	Гомуми файдаланудагы яшелләнделгән территорияләр зонасы (урман парклары, парклар, бакчалар, скверлар, бульварлар, шәһәр урманнары)	Рекреация зонасы. Ижтимагый функцияләр өлеше булган табигать территорияләрен урнаштыру	2,987
1223	701010101	201	Индивидуаль торак йортлар төзү зонасы	Индивидуаль һәм блоклы тораклар төзү зонасы	2,898
1224	701010101	201	Индивидуаль торак йортлар төзү зонасы	Индивидуаль һәм блоклы тораклар төзү зонасы	3,027
1225	701010300	100	Ижтимагый-эшлекле зоналар	Ижтимагый билгеләнештәге урнаштыру зонасы	1,308
1227	701010100	210	Торак зоналар	Ижтимагый функцияләреннән өлеше югары булган күпфатирлы торак төзелешен урнаштыру зонасы	2,745
1228	701010402	310	Коммуналь-склад зонасы	Житештерү, коммуналь-склад объектларын һәм ижтимагый-эшлекле корылмаларны катнаш урнаштыру зонасы	0,680
1233	701010300	100	Ижтимагый-эшлекле зоналар	Ижтимагый билгеләнештәге урнаштыру зонасы	12,536
1234	701010100	210	Торак зоналар	Ижтимагый функцияләреннән өлеше югары булган күпфатирлы торак төзелешен урнаштыру зонасы	0,865
1235	701010800	800	Режимлы территорияләр зонасы	Төрле төрдәге махсус билгеләнештәге объектларны урнаштыру зонасы	0,428
1236	701010800	800	Режимлы территорияләр зонасы	Төрле төрдәге махсус билгеләнештәге объектларны урнаштыру зонасы	0,241

ID	Объектның коды (10 номерлы боерык буенча)	Зона индексы	Зона исеме (РФ Икътисады үсеш министрлығының 10 номерлы боерыгы буенча)	Функциональ зона төрөнен атамасы	Майданы, га
1237	701010800	800	Режимлы территорияләр зонасы	Төрле төрдәге махсус билгеләнештәге объектларны урнаштыру зонасы	2,072
1238	701010800	800	Режимлы территорияләр зонасы	Төрле төрдәге махсус билгеләнештәге объектларны урнаштыру зонасы	0,315
1239	701010800	800	Режимлы территорияләр зонасы	Төрле төрдәге махсус билгеләнештәге объектларны урнаштыру зонасы	0,382
1240	701010601	410	Гомуми файдаланудагы яшелләнделгән территорияләр зонасы (урман парклары, парклар, бакчалар, скверлар, бульварлар, шәһәр урманнары)	Рекреация зонасы. Ижтимагый функцияләр өлеше булган табигать территорияләр урнаштыру	1,997
1242	701010104	204	Күпкатлы торак йортлар төзү зонасы (9 кат һәм аннан күбрәк)	Күпфатирлы күпкатлы тораклар төзелеше зонасы	29,258
1243	701010200	120	Катнаш һәм ижтимагый-эшлекле төзелеш зонасы	Ижтимагый-эшлекле һәм торак төзелешләр катнаш урнаштыру зонасы	27,007
1244	701010800	800	Режимлы территорияләр зонасы	Төрле төрдәге махсус билгеләнештәге объектларны урнаштыру зонасы	1,055
1245	701010800	800	Режимлы территорияләр зонасы	Төрле төрдәге махсус билгеләнештәге объектларны урнаштыру зонасы	0,774
1246	701010800	800	Режимлы территорияләр зонасы	Төрле төрдәге махсус билгеләнештәге объектларны урнаштыру зонасы	1,632
1247	701010800	800	Режимлы территорияләр зонасы	Төрле төрдәге махсус билгеләнештәге объектларны урнаштыру зонасы	1,126
1248	701010800	800	Режимлы территорияләр зонасы	Төрле төрдәге махсус билгеләнештәге объектларны урнаштыру зонасы	0,423
1249	701010800	800	Режимлы территорияләр зонасы	Төрле төрдәге махсус билгеләнештәге объектларны урнаштыру зонасы	0,298

ID	Объектның коды (10 номерлы боерык буенча)	Зона индексы	Зона исеме (РФ Икътисады үсеш министрлығының 10 номерлы боерыгы буенча)	Функциональ зона төрөнен атамасы	Майданы, га
1250	701010800	800	Режимлы территорияләр зонасы	Төрле төрдәге махсус билгеләнештәге объектларны урнаштыру зонасы	2,509
1251	701010800	800	Режимлы территорияләр зонасы	Төрле төрдәге махсус билгеләнештәге объектларны урнаштыру зонасы	1,152
1252	701010800	800	Режимлы территорияләр зонасы	Төрле төрдәге махсус билгеләнештәге объектларны урнаштыру зонасы	2,645
1253	701010601	410	Гомуми файдаланудагы яшелләнделгән территорияләр зонасы (урман парклары, парклар, бакчалар, скверлар, бульварлар, шәһәр урманнары)	Рекреация зонасы. Ижтимагый функцияләр өлеше булган табигать территорияләрен урнаштыру	0,347
1254	701010401	3002	Житештерү зонасы	III-V класслы хәвфлеләктәге һәм коммуналь-склад билгеләнешендәге житештерү объектларын урнаштыру зонасы	4,523
1255	701010301	123	Күпфункцияле ижтимагый-эшлекле зона	Күпфункцияле үсеш зонасы, планлаштыру проектын эшләү шарты белән территорияне үзләштерү	3,459
1257	701010800	800	Режимлы территорияләр зонасы	Төрле төрдәге махсус билгеләнештәге объектларны урнаштыру зонасы	0,732
1258	701010101	201	Индивидуаль торак йортлар төзү зонасы	Индивидуаль һәм блоклы тораклар төзү зонасы	3,465
1259	701010601	410	Гомуми файдаланудагы яшелләнделгән территорияләр зонасы (урман парклары, парклар, бакчалар, скверлар, бульварлар, шәһәр урманнары)	Рекреация зонасы. Ижтимагый функцияләр өлеше булган табигать территорияләрен урнаштыру	0,730
1260	701010800	800	Режимлы территорияләр зонасы	Төрле төрдәге махсус билгеләнештәге объектларны урнаштыру зонасы	1,273

ID	Объектның коды (10 номерлы боерык буенча)	Зона индексы	Зона исеме (РФ Икътисадый үсеш министрлығының 10 номерлы боерыгы буенча)	Функциональ зона төрөнен атамасы	Майданы, га
1261	701010800	800	Режимлы территорияләр зонасы	Төрле төрдәге махсус билгеләнештәге объектларны урнаштыру зонасы	2,264
1264	701010601	410	Гомуми файдаланудагы яшелләнделгән территорияләр зонасы (урман парклары, парклар, бакчалар, скверлар, бульварлар, шәһәр урманнары)	Рекреация зонасы. Ижтимагый функцияләр өлеше булган табигать территорияләр урнаштыру	19,737
1265	701010200	120	Катнаш һәм ижтимагый-эшлекле төзелеш зонасы	Ижтимагый-эшлекле һәм торак төзелешләр урнаштыру зонасы	8,255
1266	701010601	410	Гомуми файдаланудагы яшелләнделгән территорияләр зонасы (урман парклары, парклар, бакчалар, скверлар, бульварлар, шәһәр урманнары)	Рекреация зонасы. Ижтимагый функцияләр өлеше булган табигать территорияләр урнаштыру	10,268
1268	701010800	800	Режимлы территорияләр зонасы	Төрле төрдәге махсус билгеләнештәге объектларны урнаштыру зонасы	0,456
1269	701010302	1002	Махсулаштырылган ижтимагый төзелеш зонасы	Мәгариф объектларын урнаштыруның махсулаштырылган зонасы	2,138
1270	701010601	410	Гомуми файдаланудагы яшелләнделгән территорияләр зонасы (урман парклары, парклар, бакчалар, скверлар, бульварлар, шәһәр урманнары)	Рекреация зонасы. Ижтимагый функцияләр өлеше булган табигать территорияләр урнаштыру	0,453
1271	701010104	204	Күпкатлы торак йортлар төзү зонасы (9 кат һәм аннан күбрәк)	Күпкатлы тораклар төзелеш зонасы	1,165
1272	701010101	201	Индивидуаль торак йортлар төзү зонасы	Индивидуаль һәм блоклы тораклар төзү зонасы	14,973
1273	701010101	201	Индивидуаль торак йортлар төзү зонасы	Индивидуаль һәм блоклы тораклар төзү зонасы	18,805

ID	Объектның коды (10 номерлы боерык буенча)	Зона индексы	Зона исеме (РФ Икътисады үсеш министрлығының 10 номерлы боерыгы буенча)	Функциональ зона төренен атамасы	Майданы, га
1274	701010601	410	Гомуми файдаланудагы яшеллэндерелгән территорияләр зонасы (урман парклары, парклар, бакчалар, скверлар, бульварлар, шәһәр урманнары)	Рекреация зонасы. Ижтимагый функцияләр өлеше булган табигать территорияләр урнаштыру	0,227
1276	701010101	201	Индивидуаль торак йортлар төзү зонасы	Индивидуаль һәм блоклы тораклар төзү зонасы	8,108
1277	701010101	201	Индивидуаль торак йортлар төзү зонасы	Индивидуаль һәм блоклы тораклар төзү зонасы	45,597
1279	701010200	120	Катнаш һәм ижтимагый-эшлекле төзелеш зонасы	Ижтимагый-эшлекле һәм торак төзелешләр катнаш урнаштыру зонасы	1,874
1280	701010800	800	Режимлы территорияләр зонасы	Төрле төрдәге махсус билгеләнештәге объектларны урнаштыру зонасы	0,254
1281	701010703	430	Махсус билгеләнештәге яшеллэндерелгән территорияләр зонасы	Махсус билгеләнештәге яшеллек урнаштыру зонасы	26,623
1283	701010302	1003	Махсулаштырылган ижтимагый төзелеш зонасы	Медицина һәм сәламәтлек саклау объектларын урнаштыруның махсулаштырылган зонасы	2,462
1284	701010402	310	Коммуналь-склад зонасы	Житештерү, коммуналь-склад объектларын һәм ижтимагый-эшлекле корылмаларны катнаш урнаштыру зонасы	4,106
1285	701010101	201	Индивидуаль торак йортлар төзү зонасы	Индивидуаль һәм блоклы тораклар төзү зонасы	3,970
1286	701010601	410	Гомуми файдаланудагы яшеллэндерелгән территорияләр зонасы (урман парклары, парклар, бакчалар, скверлар, бульварлар, шәһәр урманнары)	Рекреация зонасы. Ижтимагый функцияләр өлеше булган табигать территорияләр урнаштыру	3,560

ID	Объектның коды (10 номерлы боерык буенча)	Зона индексы	Зона исеме (РФ Икътисады үсеш министрлығының 10 номерлы боерыгы буенча)	Функциональ зона төрөнен атамасы	Майданы, га
1287	701010601	410	Гомуми файдаланудагы яшеллэндерелгән территорияләр зонасы (урман парклары, парклар, бакчалар, скверлар, бульварлар, шәһәр урманнары)	Рекреация зонасы. Ижтимагый функцияләр өлеше булган табигать территорияләрэн урнаштыру	2,097
1290	701010101	201	Индивидуаль торак йортлар төзү зонасы	Индивидуаль һәм блоклы тораклар төзү зонасы	4,105
1291	701010800	800	Режимлы территорияләр зонасы	Төрле төрдәге махсус билгеләнештәге объектларны урнаштыру зонасы	1,320
1292	701010101	201	Индивидуаль торак йортлар төзү зонасы	Индивидуаль һәм блоклы тораклар төзү зонасы	0,572
1293	701010800	800	Режимлы территорияләр зонасы	Төрле төрдәге махсус билгеләнештәге объектларны урнаштыру зонасы	0,432
1294	701010800	800	Режимлы территорияләр зонасы	Төрле төрдәге махсус билгеләнештәге объектларны урнаштыру зонасы	0,788
1295	701010601	410	Гомуми файдаланудагы яшеллэндерелгән территорияләр зонасы (урман парклары, парклар, бакчалар, скверлар, бульварлар, шәһәр урманнары)	Рекреация зонасы. Ижтимагый функцияләр өлеше булган табигать территорияләрэн урнаштыру	0,170
1296	701010103	203	Урта катлы торак йортлар төзү зонасы (мансардалысын да кертеп, 5 каттан 8 катка кадәр)	Күпфатирлы урта катлы тораклар төзелеше зонасы	3,402
1297	701010200	120	Катнаш һәм ижтимагый-эшлекле төзелеш зонасы	Ижтимагый-эшлекле һәм торак төзелешләрэн катнаш урнаштыру зонасы	7,203
1298	701010601	400	Гомуми файдаланудагы яшеллэндерелгән территорияләр зонасы (урман парклары, парклар, бакчалар, скверлар, бульварлар, шәһәр урманнары)	Табигать территорияләрэн зонасы	1,109

ID	Объектның коды (10 номерлы боерык буенча)	Зона индексы	Зона исеме (РФ Икътисадый үсеш министрлығының 10 номерлы боерыгы буенча)	Функциональ зона төренен атамасы	Мәйданы, га
1299	701010405	600	Транспорт инфраструктурасы зонасы	Тышкы транспорт объектларын урнаштыру зонасы	1,651
1300	701010601	410	Гомуми файдаланудагы яшелләнделгән территорияләр зонасы (урман парклары, парклар, бакчалар, скверлар, бульварлар, шәһәр урманнары)	Рекреация зонасы. Ижтимагый функцияләр өлеше булган табигать территорияләрен урнаштыру	0,306
1302	701010703	430	Махсус билгеләнештәге яшелләнделгән территорияләр зонасы	Махсус билгеләнештәге яшеллек урнаштыру зонасы	2,770
1303	701010601	410	Гомуми файдаланудагы яшелләнделгән территорияләр зонасы (урман парклары, парклар, бакчалар, скверлар, бульварлар, шәһәр урманнары)	Рекреация зонасы. Ижтимагый функцияләр өлеше булган табигать территорияләрен урнаштыру	9,090
1304	701010101	201	Индивидуаль торак йортлар төзү зонасы	Индивидуаль һәм блоклы тораклар төзү зонасы	17,949
1305	701010601	400	Гомуми файдаланудагы яшелләнделгән территорияләр зонасы (урман парклары, парклар, бакчалар, скверлар, бульварлар, шәһәр урманнары)	Табигать территорияләре зонасы	4,285
1307	701010401	3002	Житештерү зонасы	III-V класслы хәвефлелектәге һәм коммуналь-склад билгеләнешендәге житештерү объектларын урнаштыру зонасы	87,329
1308	701010502	920	Коммерциягә карамаган бакчачылык яки яшелчәчелек ширкәтләре зонасы	Бакчачылыкларны урнаштыру зонасы	45,613
1310	701010101	201	Индивидуаль торак йортлар төзү зонасы	Индивидуаль һәм блоклы тораклар төзү зонасы	112,916
1311	701010101	201	Индивидуаль торак йортлар төзү зонасы	Индивидуаль һәм блоклы тораклар төзү зонасы	58,414

ID	Объектның коды (10 номерлы боерык буенча)	Зона индексы	Зона исеме (РФ Икътисады үсеш министрлығының 10 номерлы боерыгы буенча)	Функциональ зона төренен атамасы	Майданы, га
1312	701010601	410	Гомуми файдаланудагы яшеллэндерелгән территорияләр зонасы (урман парклары, парклар, бакчалар, скверлар, бульварлар, шәһәр урманнары)	Рекреация зонасы. Ижтимагый функцияләр өлеше булган табигать территорияләрэн урнаштыру	41,190
1313	701010402	310	Коммуналь-склад зонасы	Житештерү, коммуналь-склад объектларын һәм ижтимагый-эшлекле корылмаларны катнаш урнаштыру зонасы	9,951
1314	701010101	201	Индивидуаль торак йортлар төзү зонасы	Индивидуаль һәм блоклы тораклар төзү зонасы	6,122
1315	701010101	201	Индивидуаль торак йортлар төзү зонасы	Индивидуаль һәм блоклы тораклар төзү зонасы	95,331
1316	701010301	123	Күпфункцияле ижтимагый-эшлекле зона	Күпфункцияле үсеш зонасы, планлаштыру проектын эшләү шарты белән территорияне үзләштерү	8,666
1317	701010101	201	Индивидуаль торак йортлар төзү зонасы	Индивидуаль һәм блоклы тораклар төзү зонасы	25,755
1318	701010101	201	Индивидуаль торак йортлар төзү зонасы	Индивидуаль һәм блоклы тораклар төзү зонасы	12,097
1319	701010601	400	Гомуми файдаланудагы яшеллэндерелгән территорияләр зонасы (урман парклары, парклар, бакчалар, скверлар, бульварлар, шәһәр урманнары)	Табигать территорияләре зонасы	2,471
1320	701010301	123	Күпфункцияле ижтимагый-эшлекле зона	Күпфункцияле үсеш зонасы, планлаштыру проектын эшләү шарты белән территорияне үзләштерү	6,948
1321	701010101	201	Индивидуаль торак йортлар төзү зонасы	Индивидуаль һәм блоклы тораклар төзү зонасы	42,906
1324	701010101	201	Индивидуаль торак йортлар төзү зонасы	Индивидуаль һәм блоклы тораклар төзү зонасы	28,095
1325	701010104	204	Күпкатлы торак йортлар төзү зонасы (9 кат һәм аннан күбрәк)	Күпфатирлы күпкатлы тораклар төзелеше зонасы	6,306

ID	Объектның коды (10 номерлы боерык буенча)	Зона индексы	Зона исеме (РФ Икътисады үсеш министрлығының 10 номерлы боерыгы буенча)	Функциональ зона төрөнен атамасы	Майданы, га
1326	701010405	600	Транспорт инфраструктурасы зонасы	Тышкы транспорт объектларын урнаштыру зонасы	31,689
1327	701010101	201	Индивидуаль торак йортлар төзү зонасы	Индивидуаль һәм блоклы тораклар төзү зонасы	21,659
1328	701010502	920	Коммерциягә карамаган бакчачылык яки яшелчәчелек ширкәтләре зонасы	Бакчачылыкларны урнаштыру зонасы	8,388
1329	701010601	400	Гомуми файдаланудагы яшелләнделгән территорияләр зонасы (урман парклары, парклар, бакчалар, скверлар, бульварлар, шәһәр урманнары)	Табигать территорияләре зонасы	29,349
1330	701010601	400	Гомуми файдаланудагы яшелләнделгән территорияләр зонасы (урман парклары, парклар, бакчалар, скверлар, бульварлар, шәһәр урманнары)	Табигать территорияләре зонасы	190,411
1331	701010101	201	Индивидуаль торак йортлар төзү зонасы	Индивидуаль һәм блоклы тораклар төзү зонасы	9,379
1332	701010601	400	Гомуми файдаланудагы яшелләнделгән территорияләр зонасы (урман парклары, парклар, бакчалар, скверлар, бульварлар, шәһәр урманнары)	Табигать территорияләре зонасы	50,768
1333	701010601	410	Гомуми файдаланудагы яшелләнделгән территорияләр зонасы (урман парклары, парклар, бакчалар, скверлар, бульварлар, шәһәр урманнары)	Рекреация зонасы. Ижтимагый функцияләр өлеше булган табигать территорияләрен урнаштыру	46,905
1335	701010701	840	Зиратлар зонасы	Жирләү урыннары зонасы	1,628

ID	Объектның коды (10 номерлы боерык буенча)	Зона индексы	Зона исеме (РФ Икътисады үсеш министрлығының 10 номерлы боерыгы буенча)	Функциональ зона төренен атамасы	Майданы, га
1336	701010100	200	Торак зоналар	Торак районнарны перспективалы формалаштыру зонасы, планлаштыру проектын эшләү шарты белән территорияләрне үзләштерү	8,505
1337	701010601	410	Гомуми файдаланудагы яшелләнделгән территорияләр зонасы (урман парклары, парклар, бакчалар, скверлар, бульварлар, шәһәр урманнары)	Рекреация зонасы. Ижтимагый функцияләр өлеше булган табигать территорияләр урнаштыру	0,530
1338	701010302	1003	Махсуслаштырылган ижтимагый төзелеш зонасы	Медицина һәм сәламәтлек саклау объектларын урнаштыруның махсуслаштырылган зонасы	3,472
1339	701010601	400	Гомуми файдаланудагы яшелләнделгән территорияләр зонасы (урман парклары, парклар, бакчалар, скверлар, бульварлар, шәһәр урманнары)	Табигать территорияләре зонасы	1,034
1340	701010502	920	Коммерциягә карамаган бакчачылык яки яшелчәчелек ширкәтләре зонасы	Бакчачылыкларны урнаштыру зонасы	132,582
1341	701010103	203	Урта катлы торак йортлар төзү зонасы (мансардалысын да кертеп, 5 каттан 8 катка кадәр)	Күпфатирлы урта катлы тораклар төзелеше зонасы	12,023
1342	701010101	201	Индивидуаль торак йортлар төзү зонасы	Индивидуаль һәм блоклы тораклар төзү зонасы	22,155
1343	701010502	920	Коммерциягә карамаган бакчачылык яки яшелчәчелек ширкәтләре зонасы	Бакчачылыкларны урнаштыру зонасы	6,227

ID	Объектның коды (10 номерлы боерык буенча)	Зона индексы	Зона исеме (РФ Икътисады үсеш министрлығының 10 номерлы боерыгы буенча)	Функциональ зона төренен атамасы	Майданы, га
1344	701010601	400	Гомуми файдаланудагы яшеллэндерелгән территорияләр зонасы (урман парклары, парклар, бакчалар, скверлар, бульварлар, шәһәр урманнары)	Табигать территорияләре зонасы	22,163
1345	701010502	920	Коммерциягә карамаган бакчачылык яки яшелчәчелек ширкәтләре зонасы	Бакчачылыкларны урнаштыру зонасы	3,040
1346	701010101	201	Индивидуаль торак йортлар төзү зонасы	Индивидуаль һәм блоклы тораклар төзү зонасы	20,756
1347	701010601	410	Гомуми файдаланудагы яшеллэндерелгән территорияләр зонасы (урман парклары, парклар, бакчалар, скверлар, бульварлар, шәһәр урманнары)	Рекреация зонасы. Ижтимагый функцияләр өлеше булган табигать территорияләрен урнаштыру	2,346
1348	701010200	120	Катнаш һәм ижтимагый-эшлекле төзелеш зонасы	Ижтимагый-эшлекле һәм торак төзелешләрен катнаш урнаштыру зонасы	53,429
1349	701010100	210	Торак зоналар	Ижтимагый функцияләреннән өлеше югары булган күпфатирлы торак төзелешен урнаштыру зонасы	21,806
1350	701010601	400	Гомуми файдаланудагы яшеллэндерелгән территорияләр зонасы (урман парклары, парклар, бакчалар, скверлар, бульварлар, шәһәр урманнары)	Табигать территорияләре зонасы	579,339
1351	701010104	204	Күпкатлы торак йортлар төзү зонасы (9 кат һәм аннан күбрәк)	Күпфатирлы күпкатлы тораклар төзелеше зонасы	16,102
1353	701010405	600	Транспорт инфраструктурасы зонасы	Тышкы транспорт объектларын урнаштыру зонасы	3,172
1354	701010101	201	Индивидуаль торак йортлар төзү зонасы	Индивидуаль һәм блоклы тораклар төзү зонасы	38,106

ID	Объектның коды (10 номерлы боерык буенча)	Зона индексы	Зона исеме (РФ Икътисадый үсеш министрлығының 10 номерлы боерыгы буенча)	Функциональ зона төренен атамасы	Майданы, га
1355	701010601	400	Гомуми файдаланудагы яшеллэндерелгән территорияләр зонасы (урман парклары, парклар, бакчалар, скверлар, бульварлар, шәһәр урманнары)	Табигать территорияләре зонасы	42,814
1356	701010502	920	Коммерциягә карамаган бакчачылык яки яшелчәчелек ширкәтләре зонасы	Бакчачылыкларны урнаштыру зонасы	21,305
1357	701010402	310	Коммуналь-склад зонасы	Житештерү, коммуналь-склад объектларын һәм ижтимагый-эшлекле корылмаларны катнаш урнаштыру зонасы	2,142
1358	701010101	201	Индивидуаль торак йортлар төзү зонасы	Индивидуаль һәм блоклы тораклар төзү зонасы	82,432
1359	701010405	600	Транспорт инфраструктурасы зонасы	Тышкы транспорт объектларын урнаштыру зонасы	3,833
1361	701010601	400	Гомуми файдаланудагы яшеллэндерелгән территорияләр зонасы (урман парклары, парклар, бакчалар, скверлар, бульварлар, шәһәр урманнары)	Табигать территорияләре зонасы	20,751
1362	701010104	204	Күпкатлы торак йортлар төзү зонасы (9 кат һәм аннан күбрәк)	Күпфатирлы күпкатлы тораклар төзелеше зонасы	24,369
1363	701010101	201	Индивидуаль торак йортлар төзү зонасы	Индивидуаль һәм блоклы тораклар төзү зонасы	17,494
1364	701010302	1003	Махсулаштырылган ижтимагый төзелеш зонасы	Медицина һәм сәламәтлек саклау объектларын урнаштыруның махсулаштырылган зонасы	39,173
1365	701010701	840	Зиратлар зонасы	Жирләү урыннары зонасы	2,735
1366	701010703	430	Махсус билгеләнештәге яшеллэндерелгән территорияләр зонасы	Махсус билгеләнештәге яшеллек урнаштыру зонасы	5,738

ID	Объектның коды (10 номерлы боерык буенча)	Зона индексы	Зона исеме (РФ Икътисадый үсеш министрлығының 10 номерлы боерыгы буенча)	Функциональ зона төренен атамасы	Майданы, га
1367	701010502	920	Коммерциягә карамаган бакчачылык яки яшелчәчелек ширкәтләре зонасы	Бакчачылыкларны урнаштыру зонасы	7,162
1368	701010601	400	Гомуми файдаланудагы яшелләнделгән территорияләр зонасы (урман парклары, парклар, бакчалар, скверлар, бульварлар, шәһәр урманнары)	Табигать территорияләре зонасы	1,195
1369	701010601	400	Гомуми файдаланудагы яшелләнделгән территорияләр зонасы (урман парклары, парклар, бакчалар, скверлар, бульварлар, шәһәр урманнары)	Табигать территорияләре зонасы	43,968
1370	701010100	210	Торак зоналар	Ижтимагый функцияләренә өлеше югары булган күпфатирлы торак төзелешен урнаштыру зонасы	7,899
1372	701010100	200	Торак зоналар	Торак районнарны перспективалы формалаштыру зонасы, планлаштыру проектын эшләү шарты белән территорияләргә үзләштерү	20,351
1373	701010101	201	Индивидуаль торак йортлар төзү зонасы	Индивидуаль һәм блоклы тораклар төзү зонасы	9,361
1374	701010502	920	Коммерциягә карамаган бакчачылык яки яшелчәчелек ширкәтләре зонасы	Бакчачылыкларны урнаштыру зонасы	24,666
1375	701010100	200	Торак зоналар	Торак районнарны перспективалы формалаштыру зонасы, планлаштыру проектын эшләү шарты белән территорияләргә үзләштерү	18,696

ID	Объектның коды (10 номерлы боерык буенча)	Зона индексы	Зона исеме (РФ Икътисады үсеш министрлығының 10 номерлы боерыгы буенча)	Функциональ зона төренен атамасы	Майданы, га
1376	701010703	430	Махсус билгеләнештәге яшелләнделгән территорияләр зонасы	Махсус билгеләнештәге яшеллек урнаштыру зонасы	3,353
1377	701010601	410	Гомуми файдаланудагы яшелләнделгән территорияләр зонасы (урман парклары, парклар, бакчалар, скверлар, бульварлар, шәһәр урманнары)	Рекреация зонасы. Ижтимагый функцияләр өлеше булган табигать территорияләрен урнаштыру	5,008
1378	701010300	100	Ижтимагый-эшлекле зоналар	Ижтимагый билгеләнештәге урнаштыру зонасы	4,860
1379	701010100	200	Торак зоналар	Торак районнарны перспективалы формалаштыру зонасы, планлаштыру проектын эшләү шарты белән территорияләренә үзләштерү	21,964
1380	701010100	210	Торак зоналар	Ижтимагый функцияләренә өлеше югары булган күпфатирлы торак төзелешен урнаштыру зонасы	2,232
1381	701010405	600	Транспорт инфраструктурасы зонасы	Тышкы транспорт объектларын урнаштыру зонасы	2,084
1382	701010302	1001	Махсуслаштырылган ижтимагый төзелеш зонасы	Сәүдә объектларын урнаштыруның махсуслаштырылган зонасы	4,047
1384	701010100	200	Торак зоналар	Торак районнарны перспективалы формалаштыру зонасы, планлаштыру проектын эшләү шарты белән территорияләренә үзләштерү	7,255
1385	701010601	400	Гомуми файдаланудагы яшелләнделгән территорияләр зонасы (урман парклары, парклар, бакчалар, скверлар, бульварлар, шәһәр урманнары)	Табигать территорияләре зонасы	2,015

ID	Объектның коды (10 номерлы боерык буенча)	Зона индексы	Зона исеме (РФ Икътисады үсеш министрлығының 10 номерлы боерыгы буенча)	Функциональ зона төрөнөң атамасы	Майданы, га
1386	701010100	200	Торак зоналар	Торак районнарны перспективалы формалаштыру зонасы, планлаштыру проектын эшләү шарты белән территорияләрне үзләштерү	4,422
1387	701010601	400	Гомуми файдаланудагы яшеллэндерелгән территорияләр зонасы (урман парклары, парклар, бакчалар, скверлар, бульварлар, шәһәр урманнары)	Табигать территорияләре зонасы	3,164
1388	701010100	200	Торак зоналар	Торак районнарны перспективалы формалаштыру зонасы, планлаштыру проектын эшләү шарты белән территорияләрне үзләштерү	0,785
1390	701010100	200	Торак зоналар	Торак районнарны перспективалы формалаштыру зонасы, планлаштыру проектын эшләү шарты белән территорияләрне үзләштерү	16,095
1391	701010104	204	Күпкатлы торак йортлар төзү зонасы (9 кат һәм аннан күбрәк)	Күпфатирлы күпкатлы тораклар төзелеше зонасы	36,552
1392	701010601	410	Гомуми файдаланудагы яшеллэндерелгән территорияләр зонасы (урман парклары, парклар, бакчалар, скверлар, бульварлар, шәһәр урманнары)	Рекреация зонасы. Ижтимагый функцияләр өлеше булган табигать территорияләрен урнаштыру	0,744
1393	701010104	204	Күпкатлы торак йортлар төзү зонасы (9 кат һәм аннан күбрәк)	Күпфатирлы күпкатлы тораклар төзелеше зонасы	21,987
1394	701010101	201	Индивидуаль торак йортлар төзү зонасы	Индивидуаль һәм блоклы тораклар төзү зонасы	155,771

ID	Объектның коды (10 номерлы боерык буенча)	Зона индексы	Зона исеме (РФ Икътисады үсеш министрлығының 10 номерлы боерыгы буенча)	Функциональ зона төрөнен атамасы	Майданы, га
1395	701010100	200	Торак зоналар	Торак районнарны перспективалы формалаштыру зонасы, планлаштыру проектын эшләү шарты белән территорияләрне үзләштерү	47,282
1396	701010302	1001	Махсулаштырылган ижтимагый төзелеш зонасы	Сәүдә объектларын урнаштыруның махсулаштырылган зонасы	20,928
1397	701010102	202	Азкатлы торак йортлар төзү зонасы (мансарданы да кертеп, 4 катка кадәр)	Блоклы һәм аз катлы катнаш күпфатирлы тораклар төзелеше зонасы	14,027
1398	701010104	204	Күпкатлы торак йортлар төзү зонасы (9 кат һәм аннан күбрәк)	Күпфатирлы күпкатлы тораклар төзелеше зонасы	76,155
1399	701010601	400	Гомуми файдаланудагы яшелләнделгән территорияләр зонасы (урман парклары, парклар, бакчалар, скверлар, бульварлар, шәһәр урманнары)	Табигать территорияләре зонасы	2,668
1400	701010101	201	Индивидуаль торак йортлар төзү зонасы	Индивидуаль һәм блоклы тораклар төзү зонасы	21,050
1401	701010402	310	Коммуналь-склад зонасы	Житештерү, коммуналь-склад объектларын һәм ижтимагый-эшлекле корылмаларны катнаш урнаштыру зонасы	30,562
1402	701010301	123	Күпфункцияле ижтимагый-эшлекле зона	Күпфункцияле үсеш зонасы, планлаштыру проектын эшләү шарты белән территорияне үзләштерү	6,895
1403	701010104	204	Күпкатлы торак йортлар төзү зонасы (9 кат һәм аннан күбрәк)	Күпфатирлы күпкатлы тораклар төзелеше зонасы	40,903

ID	Объектның коды (10 номерлы боерык буенча)	Зона индексы	Зона исеме (РФ Икътисады үсеш министрлығының 10 номерлы боерыгы буенча)	Функциональ зона төрөнен атамасы	Майданы, га
1404	701010601	410	Гомуми файдаланудагы яшеллэндерелгән территорияләр зонасы (урман парклары, парклар, бакчалар, скверлар, бульварлар, шәһәр урманнары)	Рекреация зонасы. Ижтимагый функцияләр өлеше булган табигать территорияләр урнаштыру	6,030
1406	701010601	400	Гомуми файдаланудагы яшеллэндерелгән территорияләр зонасы (урман парклары, парклар, бакчалар, скверлар, бульварлар, шәһәр урманнары)	Табигать территорияләр зонасы	1,413
1408	701010101	201	Индивидуаль торак йортлар төзү зонасы	Индивидуаль һәм блоклы тораклар төзү зонасы	75,743
1409	701010301	123	Күпфункцияле ижтимагый-эшлекле зона	Күпфункцияле үсеш зонасы, планлаштыру проектын эшләү шарты белән территорияне үзләштерү	7,766
1410	701010104	204	Күпкатлы торак йортлар төзү зонасы (9 кат һәм аннан күбрәк)	Күпфатирлы күпкатлы тораклар төзелеше зонасы	37,044
1411	701010104	204	Күпкатлы торак йортлар төзү зонасы (9 кат һәм аннан күбрәк)	Күпфатирлы күпкатлы тораклар төзелеше зонасы	32,763
1412	701010703	430	Махсус билгеләнештәге яшеллэндерелгән территорияләр зонасы	Махсус билгеләнештәге яшеллек урнаштыру зонасы	11,623
1413	701010601	400	Гомуми файдаланудагы яшеллэндерелгән территорияләр зонасы (урман парклары, парклар, бакчалар, скверлар, бульварлар, шәһәр урманнары)	Табигать территорияләр зонасы	8,243

ID	Объектның коды (10 номерлы боерык буенча)	Зона индексы	Зона исеме (РФ Икътисады үсеш министрлығының 10 номерлы боерыгы буенча)	Функциональ зона төрөнен атамасы	Майданы, га
1414	701010601	400	Гомуми файдаланудагы яшеллэндерелгән территорияләр зонасы (урман парклары, парклар, бакчалар, скверлар, бульварлар, шәһәр урманнары)	Табигать территорияләр зонасы	258,598
1415	701010800	800	Режимлы территорияләр зонасы	Төрле төрдәге махсус билгеләнештәге объектларны урнаштыру зонасы	25,655
1416	701010101	201	Индивидуаль торак йортлар төзү зонасы	Индивидуаль һәм блоклы тораклар төзү зонасы	17,952
1417	701010402	310	Коммуналь-склад зонасы	Житештерү, коммуналь-склад объектларын һәм ижтимагый-эшлекле корылмаларны катнаш урнаштыру зонасы	9,415
1418	701010104	204	Күпкатлы торак йортлар төзү зонасы (9 кат һәм аннан күбрәк)	Күпфатирлы күпкатлы тораклар төзелеше зонасы	24,125
1420	701010101	201	Индивидуаль торак йортлар төзү зонасы	Индивидуаль һәм блоклы тораклар төзү зонасы	40,237
1421	701010104	204	Күпкатлы торак йортлар төзү зонасы (9 кат һәм аннан күбрәк)	Күпфатирлы күпкатлы тораклар төзелеше зонасы	39,474
1422	701010800	800	Режимлы территорияләр зонасы	Төрле төрдәге махсус билгеләнештәге объектларны урнаштыру зонасы	0,210
1423	701010100	200	Торак зоналар	Торак районнары перспективалы формалаштыру зонасы, планлаштыру проектын эшләү шарты белән территорияләргә үзләштерү	35,390
1424	701010301	123	Күпфункцияле ижтимагый-эшлекле зона	Күпфункцияле үсеш зонасы, планлаштыру проектын эшләү шарты белән территориягә үзләштерү	2,200
1425	701010101	201	Индивидуаль торак йортлар төзү зонасы	Индивидуаль һәм блоклы тораклар төзү зонасы	44,719
1426	701010104	204	Күпкатлы торак йортлар төзү зонасы (9 кат һәм аннан күбрәк)	Күпфатирлы күпкатлы тораклар төзелеше зонасы	12,688

ID	Объектның коды (10 номерлы боерык буенча)	Зона индексы	Зона исеме (РФ Икътисады үсеш министрлығының 10 номерлы боерыгы буенча)	Функциональ зона төренен атамасы	Майданы, га
1427	701010200	120	Катнаш һәм ижтимагый-эшлекле төзелеш зонасы	Ижтимагый-эшлекле һәм торак төзелешләрен катнаш урнаштыру зонасы	4,900
1428	701010300	100	Ижтимагый-эшлекле зоналар	Ижтимагый билгеләнештәге урнаштыру зонасы	1,463
1429	701010601	400	Гомуми файдаланудагы яшелләнделгән территорияләр зонасы (урман парклары, парклар, бакчалар, скверлар, бульварлар, шәһәр урманнары)	Табигать территорияләре зонасы	7,098
1430	701010101	201	Индивидуаль торак йортлар төзү зонасы	Индивидуаль һәм блоклы тораклар төзү зонасы	18,002
1431	701010104	204	Күпкатлы торак йортлар төзү зонасы (9 кат һәм аннан күбрәк)	Күпфатирлы күпкатлы тораклар төзелеше зонасы	68,566
1432	701010101	201	Индивидуаль торак йортлар төзү зонасы	Индивидуаль һәм блоклы тораклар төзү зонасы	7,556
1433	701010104	204	Күпкатлы торак йортлар төзү зонасы (9 кат һәм аннан күбрәк)	Күпфатирлы күпкатлы тораклар төзелеше зонасы	20,982
1435	701010200	120	Катнаш һәм ижтимагый-эшлекле төзелеш зонасы	Ижтимагый-эшлекле һәм торак төзелешләрен катнаш урнаштыру зонасы	8,182
1436	701010104	204	Күпкатлы торак йортлар төзү зонасы (9 кат һәм аннан күбрәк)	Күпфатирлы күпкатлы тораклар төзелеше зонасы	14,337
1437	701010601	410	Гомуми файдаланудагы яшелләнделгән территорияләр зонасы (урман парклары, парклар, бакчалар, скверлар, бульварлар, шәһәр урманнары)	Рекреация зонасы. Ижтимагый функцияләр өлеше булган табигать территорияләрен урнаштыру	1,707

ID	Объектның коды (10 номерлы боерык буенча)	Зона индексы	Зона исеме (РФ Икътисады үсеш министрлығының 10 номерлы боерыгы буенча)	Функциональ зона төренен атамасы	Майданы, га
1438	701010601	400	Гомуми файдаланудагы яшеллэндерелгән территорияләр зонасы (урман парклары, парклар, бакчалар, скверлар, бульварлар, шәһәр урманнары)	Табигать территорияләре зонасы	18,960
1439	701010703	430	Махсус билгеләнештәге яшеллэндерелгән территорияләр зонасы	Махсус билгеләнештәге яшеллек урнаштыру зонасы	60,640
1440	701010104	204	Күпкатлы торак йортлар төзү зонасы (9 кат һәм аннан күбрәк)	Күпфатирлы күпкатлы тораклар төзелеше зонасы	30,079
1441	701010601	400	Гомуми файдаланудагы яшеллэндерелгән территорияләр зонасы (урман парклары, парклар, бакчалар, скверлар, бульварлар, шәһәр урманнары)	Табигать территорияләре зонасы	102,537
1442	701010101	201	Индивидуаль торак йортлар төзү зонасы	Индивидуаль һәм блоклы тораклар төзү зонасы	11,840
1443	701010701	840	Зиратлар зонасы	Жирләү урыннары зонасы	17,140
1444	701010800	800	Режимлы территорияләр зонасы	Төрле төрдәге махсус билгеләнештәге объектларны урнаштыру зонасы	347,569
1445	701010601	400	Гомуми файдаланудагы яшеллэндерелгән территорияләр зонасы (урман парклары, парклар, бакчалар, скверлар, бульварлар, шәһәр урманнары)	Табигать территорияләре зонасы	15,408
1446	701010402	310	Коммуналь-склад зонасы	Житештерү, коммуналь-склад объектларын һәм ижтимагый-эшлекле корылмаларны катнаш урнаштыру зонасы	3,103
1447	701010101	201	Индивидуаль торак йортлар төзү зонасы	Индивидуаль һәм блоклы тораклар төзү зонасы	14,662
1449	701010701	840	Зиратлар зонасы	Жирләү урыннары зонасы	1,501

ID	Объектның коды (10 номерлы боерык буенча)	Зона индексы	Зона исеме (РФ Икътисадый үсеш министрлығының 10 номерлы боерыгы буенча)	Функциональ зона төрөнен атамасы	Майданы, га
1450	701010101	201	Индивидуаль торак йортлар төзү зонасы	Индивидуаль һәм блоклы тораклар төзү зонасы	22,592
1451	701010800	800	Режимлы территорияләр зонасы	Төрле төрдәге махсус билгеләнештәге объектларны урнаштыру зонасы	108,868
1452	701010104	204	Күпкатлы торак йортлар төзү зонасы (9 кат һәм аннан күбрәк)	Күпфатирлы күпкатлы тораклар төзелеше зонасы	27,152
1453	701010402	310	Коммуналь-склад зонасы	Житештерү, коммуналь-склад объектларын һәм ижтимагый-эшлекле корылмаларны катнаш урнаштыру зонасы	5,095
1455	701010101	201	Индивидуаль торак йортлар төзү зонасы	Индивидуаль һәм блоклы тораклар төзү зонасы	94,293
1456	701010101	201	Индивидуаль торак йортлар төзү зонасы	Индивидуаль һәм блоклы тораклар төзү зонасы	211,252
1459	701010101	201	Индивидуаль торак йортлар төзү зонасы	Индивидуаль һәм блоклы тораклар төзү зонасы	76,889
1461	701010601	400	Гомуми файдаланудагы яшелләнделгән территорияләр зонасы (урман парклары, парклар, бакчалар, скверлар, бульварлар, шәһәр урманнары)	Табигать территорияләре зонасы	7,921
1462	701010601	400	Гомуми файдаланудагы яшелләнделгән территорияләр зонасы (урман парклары, парклар, бакчалар, скверлар, бульварлар, шәһәр урманнары)	Табигать территорияләре зонасы	10,574
1463	701010601	400	Гомуми файдаланудагы яшелләнделгән территорияләр зонасы (урман парклары, парклар, бакчалар, скверлар, бульварлар, шәһәр урманнары)	Табигать территорияләре зонасы	29,556

ID	Объектның коды (10 номерлы боерык буенча)	Зона индексы	Зона исеме (РФ Икътисады үсеш министрлығының 10 номерлы боерыгы буенча)	Функциональ зона төрөнен атамасы	Майданы, га
1464	701010601	400	Гомуми файдаланудагы яшеллэндерелгән территорияләр зонасы (урман парклары, парклар, бакчалар, скверлар, бульварлар, шәһәр урманнары)	Табиғат территорияләре зонасы	718,699
1468	701010601	410	Гомуми файдаланудагы яшеллэндерелгән территорияләр зонасы (урман парклары, парклар, бакчалар, скверлар, бульварлар, шәһәр урманнары)	Рекреация зонасы. Ижтимагый функцияләр өлеше булган табиғат территорияләрен урнаштыру	1,818
1469	701010703	430	Махсус билгеләнештәге яшеллэндерелгән территорияләр зонасы	Махсус билгеләнештәге яшеллек урнаштыру зонасы	65,771
1473	701010101	201	Индивидуаль торак йортлар төзү зонасы	Индивидуаль һәм блоклы тораклар төзү зонасы	21,797
1474	701010101	201	Индивидуаль торак йортлар төзү зонасы	Индивидуаль һәм блоклы тораклар төзү зонасы	126,543
1475	701010502	920	Коммерциягә карамаган бакчачылык яки яшелчәчелек ширкәтләре зонасы	Бакчачылыкларны урнаштыру зонасы	25,440
1476	701010103	203	Урта катлы торак йортлар төзү зонасы (мансардалысын да кертеп, 5 каттан 8 катка кадәр)	Күпфатирлы урта катлы тораклар төзелеше зонасы	12,495
1477	701010502	920	Коммерциягә карамаган бакчачылык яки яшелчәчелек ширкәтләре зонасы	Бакчачылыкларны урнаштыру зонасы	37,997
1479	701010101	201	Индивидуаль торак йортлар төзү зонасы	Индивидуаль һәм блоклы тораклар төзү зонасы	0,536
1480	701011000	230	Башка зоналар	Торак төзелешен һәм житештерү-коммуналь объектларны катнаш урнаштыру зонасы	7,239

ID	Объектның коды (10 номерлы боерык буенча)	Зона индексы	Зона исеме (РФ Икътисады үсеш министрлығының 10 номерлы боерыгы буенча)	Функциональ зона төренен атамасы	Майданы, га
1481	701010703	430	Махсус билгеләнештәге яшелләнделерлән территорияләр зонасы	Махсус билгеләнештәге яшеллек урнаштыру зонасы	35,799
1482	701010100	200	Торак зоналар	Торак районнарны перспективалы формалаштыру зонасы, планлаштыру проектын эшләү шарты белән территорияләре үзләштерү	46,929
1484	701010101	201	Индивидуаль торак йортлар төзү зонасы	Индивидуаль һәм блоклы тораклар төзү зонасы	3,264
1485	701010601	410	Гомуми файдаланудагы яшелләнделерлән территорияләр зонасы (урман парклары, парклар, бакчалар, скверлар, бульварлар, шәһәр урманнары)	Рекреация зонасы. Ижтимагый функцияләр өлеше булган табигать территорияләрен урнаштыру	4,529
1486	701010101	201	Индивидуаль торак йортлар төзү зонасы	Индивидуаль һәм блоклы тораклар төзү зонасы	8,651
1487	701010101	201	Индивидуаль торак йортлар төзү зонасы	Индивидуаль һәм блоклы тораклар төзү зонасы	17,831
1488	701010101	201	Индивидуаль торак йортлар төзү зонасы	Индивидуаль һәм блоклы тораклар төзү зонасы	203,441
1489	701010104	204	Күпкатлы торак йортлар төзү зонасы (9 кат һәм аннан күбрәк)	Күпфатирлы күпкатлы тораклар төзелеше зонасы	60,110
1490	701010601	400	Гомуми файдаланудагы яшелләнделерлән территорияләр зонасы (урман парклары, парклар, бакчалар, скверлар, бульварлар, шәһәр урманнары)	Табигать территорияләре зонасы	27,603
1491	701010101	201	Индивидуаль торак йортлар төзү зонасы	Индивидуаль һәм блоклы тораклар төзү зонасы	52,883

ID	Объектның коды (10 номерлы боерык буенча)	Зона индексы	Зона исеме (РФ Икътисадый үсеш министрлығының 10 номерлы боерыгы буенча)	Функциональ зона төрөнен атамасы	Майданы, га
1492	701010601	400	Гомуми файдаланудагы яшеллэндерелгән территорияләр зонасы (урман парклары, парклар, бакчалар, скверлар, бульварлар, шәһәр урманнары)	Табиғат территорияләре зонасы	47,535
1493	701010104	204	Күпкатлы торак йортлар төзү зонасы (9 кат һәм аннан күбрәк)	Күпфатирлы күпкатлы тораклар төзелеше зонасы	1,420
1494	701010104	204	Күпкатлы торак йортлар төзү зонасы (9 кат һәм аннан күбрәк)	Күпфатирлы күпкатлы тораклар төзелеше зонасы	1,978
1495	701010601	400	Гомуми файдаланудагы яшеллэндерелгән территорияләр зонасы (урман парклары, парклар, бакчалар, скверлар, бульварлар, шәһәр урманнары)	Табиғат территорияләре зонасы	50,248
1496	701010104	204	Күпкатлы торак йортлар төзү зонасы (9 кат һәм аннан күбрәк)	Күпфатирлы күпкатлы тораклар төзелеше зонасы	11,401
1498	701010601	400	Гомуми файдаланудагы яшеллэндерелгән территорияләр зонасы (урман парклары, парклар, бакчалар, скверлар, бульварлар, шәһәр урманнары)	Табиғат территорияләре зонасы	2,647
1500	701010701	840	Зиратлар зонасы	Жирләү урыннары зонасы	1,289
1504	701010703	430	Махсус билгеләнештәге яшеллэндерелгән территорияләр зонасы	Махсус билгеләнештәге яшеллек урнаштыру зонасы	47,814
1507	701010100	200	Торак зоналар	Торак районнарны перспективалы формалаштыру зонасы, планлаштыру проектын эшләү шарты белән территорияләргә үзләштерү	35,342

ID	Объектның коды (10 номерлы боерык буенча)	Зона индексы	Зона исеме (РФ Икътисады үсеш министрлығының 10 номерлы боерыгы буенча)	Функциональ зона төренен атамасы	Майданы, га
1509	701010101	201	Индивидуаль торақ йортлар төзү зонасы	Индивидуаль һәм блоклы торақлар төзү зонасы	19,186
1510	701010800	800	Режимлы территорияләр зонасы	Төрле төрдәге махсус билгеләнештәге объектларны урнаштыру зонасы	3502,992
1511	701010601	400	Гомуми файдаланудагы яшелләндерелгән территорияләр зонасы (урман парклары, парклар, бакчалар, скверлар, бульварлар, шәһәр урманнары)	Табиғат территорияләре зонасы	14,722
1513	701010601	400	Гомуми файдаланудагы яшелләндерелгән территорияләр зонасы (урман парклары, парклар, бакчалар, скверлар, бульварлар, шәһәр урманнары)	Табиғат территорияләре зонасы	24,411
1514	701010601	400	Гомуми файдаланудагы яшелләндерелгән территорияләр зонасы (урман парклары, парклар, бакчалар, скверлар, бульварлар, шәһәр урманнары)	Табиғат территорияләре зонасы	16,269
1516	701010601	400	Гомуми файдаланудагы яшелләндерелгән территорияләр зонасы (урман парклары, парклар, бакчалар, скверлар, бульварлар, шәһәр урманнары)	Табиғат территорияләре зонасы	5,618
1517	701010701	840	Зиратлар зонасы	Жирләү урыннары зонасы	3,392
1519	701010601	400	Гомуми файдаланудагы яшелләндерелгән территорияләр зонасы (урман парклары, парклар, бакчалар, скверлар, бульварлар, шәһәр урманнары)	Табиғат территорияләре зонасы	94,936

ID	Объектның коды (10 номерлы боерык буенча)	Зона индексы	Зона исеме (РФ Икътисады үсеш министрлығының 10 номерлы боерыгы буенча)	Функциональ зона төрөнен атамасы	Майданы, га
1520	701010502	920	Коммерциягә карамаган бакчачылык яки яшелчәчелек ширкәтләре зонасы	Бакчачылыкларны урнаштыру зонасы	34,405
1521	701010101	201	Индивидуаль торак йортлар төзү зонасы	Индивидуаль һәм блоклы тораклар төзү зонасы	17,313
1522	701010101	201	Индивидуаль торак йортлар төзү зонасы	Индивидуаль һәм блоклы тораклар төзү зонасы	83,834
1523	701010301	123	Күпфункцияле ижтимагый-эшлекле зона	Күпфункцияле үсеш зонасы, планлаштыру проектын эшләү шарты белән территорияне үзләштерү	12,768
1524	701010101	201	Индивидуаль торак йортлар төзү зонасы	Индивидуаль һәм блоклы тораклар төзү зонасы	49,156
1525	701010101	201	Индивидуаль торак йортлар төзү зонасы	Индивидуаль һәм блоклы тораклар төзү зонасы	24,481
1526	701010601	400	Гомуми файдаланудагы яшелләнделгән территорияләр зонасы (урман парклары, парклар, бакчалар, скверлар, бульварлар, шәһәр урманнары)	Табигать территорияләре зонасы	3,225
1530	701010601	400	Гомуми файдаланудагы яшелләнделгән территорияләр зонасы (урман парклары, парклар, бакчалар, скверлар, бульварлар, шәһәр урманнары)	Табигать территорияләре зонасы	7,236
1532	701010104	204	Күпкатлы торак йортлар төзү зонасы (9 кат һәм аннан күбрәк)	Күпфатирлы күпкатлы тораклар төзелеше зонасы	12,071
1533	701010300	100	Ижтимагый-эшлекле зоналар	Ижтимагый билгеләнештәге урнаштыру зонасы	11,478
1534	701010104	204	Күпкатлы торак йортлар төзү зонасы (9 кат һәм аннан күбрәк)	Күпфатирлы күпкатлы тораклар төзелеше зонасы	38,568
1535	701010104	204	Күпкатлы торак йортлар төзү зонасы (9 кат һәм аннан күбрәк)	Күпфатирлы күпкатлы тораклар төзелеше зонасы	29,737

ID	Объектның коды (10 номерлы боерык буенча)	Зона индексы	Зона исеме (РФ Икътисады үсеш министрлығының 10 номерлы боерыгы буенча)	Функциональ зона төренен атамасы	Майданы, га
1536	701010601	400	Гомуми файдаланудагы яшеллэндерелгән территорияләр зонасы (урман парклары, парклар, бакчалар, скверлар, бульварлар, шәһәр урманнары)	Табиғат территорияләре зонасы	19,399
1537	701010101	201	Индивидуаль торак йортлар төзү зонасы	Индивидуаль һәм блоклы тораклар төзү зонасы	12,397
1538	701010601	400	Гомуми файдаланудагы яшеллэндерелгән территорияләр зонасы (урман парклары, парклар, бакчалар, скверлар, бульварлар, шәһәр урманнары)	Табиғат территорияләре зонасы	0,580
1540	701010601	400	Гомуми файдаланудагы яшеллэндерелгән территорияләр зонасы (урман парклары, парклар, бакчалар, скверлар, бульварлар, шәһәр урманнары)	Табиғат территорияләре зонасы	2,945
1541	701010800	800	Режимлы территорияләр зонасы	Төрле төрдәге махсус билгеләнештәге объектларны урнаштыру зонасы	1,698
1542	701010101	201	Индивидуаль торак йортлар төзү зонасы	Индивидуаль һәм блоклы тораклар төзү зонасы	17,994
1544	701010100	200	Торак зоналар	Торак районнарны перспективалы формалаштыру зонасы, планлаштыру проектын эшләү шарты белән территорияләрне үзләштерү	53,568
1546	701010300	100	Ижтимагый-эшлекле зоналар	Ижтимагый билгеләнештәге урнаштыру зонасы	1,939
1547	701010101	201	Индивидуаль торак йортлар төзү зонасы	Индивидуаль һәм блоклы тораклар төзү зонасы	14,232
1548	701010104	204	Күпкатлы торак йортлар төзү зонасы (9 кат һәм аннан күбрәк)	Күпфатирлы күпкатлы тораклар төзелеше зонасы	20,996

ID	Объектның коды (10 номерлы боерык буенча)	Зона индексы	Зона исеме (РФ Икътисады үсеш министрлығының 10 номерлы боерыгы буенча)	Функциональ зона төренен атамасы	Майданы, га
1549	701010601	410	Гомуми файдаланудагы яшеллэндерелгэн территорияләр зонасы (урман парклары, парклар, бакчалар, скверлар, бульварлар, шәһәр урманнары)	Рекреация зонасы. Ижтимагый функцияләр өлеше булган табигать территорияләрэн урнаштыру	9,951
1551	701010300	100	Ижтимагый-эшлекле зоналар	Ижтимагый билгеләнештәге урнаштыру зонасы	1,166
1554	701010601	400	Гомуми файдаланудагы яшеллэндерелгэн территорияләр зонасы (урман парклары, парклар, бакчалар, скверлар, бульварлар, шәһәр урманнары)	Табигать территорияләрә зонасы	1,894
1556	701010300	100	Ижтимагый-эшлекле зоналар	Ижтимагый билгеләнештәге урнаштыру зонасы	4,346
1560	701010101	201	Индивидуаль торак йортлар төзү зонасы	Индивидуаль һәм блоклы тораклар төзү зонасы	1,640
1561	701010601	410	Гомуми файдаланудагы яшеллэндерелгэн территорияләр зонасы (урман парклары, парклар, бакчалар, скверлар, бульварлар, шәһәр урманнары)	Рекреация зонасы. Ижтимагый функцияләр өлеше булган табигать территорияләрэн урнаштыру	5,917
1563	701010601	400	Гомуми файдаланудагы яшеллэндерелгэн территорияләр зонасы (урман парклары, парклар, бакчалар, скверлар, бульварлар, шәһәр урманнары)	Табигать территорияләрә зонасы	96,732
1564	701010800	800	Режимлы территорияләр зонасы	Төрле төрдәге махсус билгеләнештәге объектларны урнаштыру зонасы	0,161

ID	Объектның коды (10 номерлы боерык буенча)	Зона индексы	Зона исеме (РФ Икътисады үсеш министрлығының 10 номерлы боерыгы буенча)	Функциональ зона төренен атамасы	Майданы, га
1565	701010601	400	Гомуми файдаланудагы яшеллэндерелгән территорияләр зонасы (урман парклары, парклар, бакчалар, скверлар, бульварлар, шәһәр урманнары)	Табигать территорияләр зонасы	3,242
1568	701010402	310	Коммуналь-склад зонасы	Житештерү, коммуналь-склад объектларын һәм ижтимагый-эшлекле корылмаларны катнаш урнаштыру зонасы	4,414
1570	701010104	204	Күпкатлы торак йортлар төзү зонасы (9 кат һәм аннан күбрәк)	Күпфатирлы күпкатлы тораклар төзелеше зонасы	18,940
1572	701010101	201	Индивидуаль торак йортлар төзү зонасы	Индивидуаль һәм блоклы тораклар төзү зонасы	11,643
1573	701010601	400	Гомуми файдаланудагы яшеллэндерелгән территорияләр зонасы (урман парклары, парклар, бакчалар, скверлар, бульварлар, шәһәр урманнары)	Табигать территорияләр зонасы	7,236
1574	701010601	400	Гомуми файдаланудагы яшеллэндерелгән территорияләр зонасы (урман парклары, парклар, бакчалар, скверлар, бульварлар, шәһәр урманнары)	Табигать территорияләр зонасы	42,540
1575	701010101	201	Индивидуаль торак йортлар төзү зонасы	Индивидуаль һәм блоклы тораклар төзү зонасы	12,351
1577	701010601	400	Гомуми файдаланудагы яшеллэндерелгән территорияләр зонасы (урман парклары, парклар, бакчалар, скверлар, бульварлар, шәһәр урманнары)	Табигать территорияләр зонасы	12,549
1580	701010104	204	Күпкатлы торак йортлар төзү зонасы (9 кат һәм аннан күбрәк)	Күпфатирлы күпкатлы тораклар төзелеше зонасы	27,978

ID	Объектның коды (10 номерлы боерык буенча)	Зона индексы	Зона исеме (РФ Икътисады үсеш министрлығының 10 номерлы боерыгы буенча)	Функциональ зона төрөнөң атамасы	Мәйданы, га
1581	701010100	200	Торак зоналар	Торак районнарны перспективалы формалаштыру зонасы, планлаштыру проектын эшләү шарты белән территорияләрне үзләштерү	22,905
1582	701010601	400	Гомуми файдаланудагы яшелләндерелгән территорияләр зонасы (урман парклары, парклар, бакчалар, скверлар, бульварлар, шәһәр урманнары)	Табигать территорияләре зонасы	1,923
1583	701010601	400	Гомуми файдаланудагы яшелләндерелгән территорияләр зонасы (урман парклары, парклар, бакчалар, скверлар, бульварлар, шәһәр урманнары)	Табигать территорияләре зонасы	9,842
1584	701010100	200	Торак зоналар	Торак районнарны перспективалы формалаштыру зонасы, планлаштыру проектын эшләү шарты белән территорияләрне үзләштерү	33,880
1587	701010103	203	Урта катлы торак йортлар төзү зонасы (мансардалысын да кертеп, 5 каттан 8 катка кадәр)	Күпфатирлы урта катлы тораклар төзелеше зонасы	8,065
1588	701010100	200	Торак зоналар	Торак районнарны перспективалы формалаштыру зонасы, планлаштыру проектын эшләү шарты белән территорияләрне үзләштерү	22,918
1589	701010100	200	Торак зоналар	Торак районнарны перспективалы формалаштыру зонасы, планлаштыру проектын эшләү шарты белән территорияләрне үзләштерү	54,862

ID	Объектның коды (10 номерлы боерык буенча)	Зона индексы	Зона исеме (РФ Икътисады үсеш министрлығының 10 номерлы боерыгы буенча)	Функциональ зона төренен атамасы	Майданы, га
1590	701010100	200	Торак зоналар	Торак районнарны перспективалы формалаштыру зонасы, планлаштыру проектын эшләү шарты белән территорияләрне үзләштерү	292,385
1591	701010300	100	Ижтимагый-эшлекле зоналар	Ижтимагый билгеләнештәге урнаштыру зонасы	2,625
1592	701010300	100	Ижтимагый-эшлекле зоналар	Ижтимагый билгеләнештәге урнаштыру зонасы	8,765
1593	701010300	100	Ижтимагый-эшлекле зоналар	Ижтимагый билгеләнештәге урнаштыру зонасы	5,204
1596	701010104	204	Күпкатлы торак йортлар төзү зонасы (9 кат һәм аннан күбрәк)	Күпфатирлы күпкатлы тораклар төзелеше зонасы	3,230
1597	701010104	204	Күпкатлы торак йортлар төзү зонасы (9 кат һәм аннан күбрәк)	Күпфатирлы күпкатлы тораклар төзелеше зонасы	2,866
1598	701010300	100	Ижтимагый-эшлекле зоналар	Ижтимагый билгеләнештәге урнаштыру зонасы	6,916
1599	701010300	100	Ижтимагый-эшлекле зоналар	Ижтимагый билгеләнештәге урнаштыру зонасы	18,043
1600	701010100	200	Торак зоналар	Торак районнарны перспективалы формалаштыру зонасы, планлаштыру проектын эшләү шарты белән территорияләрне үзләштерү	8,971
1601	701010601	400	Гомуми файдаланудагы яшелләнделгән территорияләр зонасы (урман парклары, парклар, бакчалар, скверлар, бульварлар, шәһәр урманнары)	Табигать территорияләре зонасы	197,490
1602	701010104	204	Күпкатлы торак йортлар төзү зонасы (9 кат һәм аннан күбрәк)	Күпфатирлы күпкатлы тораклар төзелеше зонасы	3,234

ID	Объектның коды (10 номерлы боерык буенча)	Зона индексы	Зона исеме (РФ Икътисады үсеш министрлығының 10 номерлы боерыгы буенча)	Функциональ зона төренен атамасы	Майданы, га
1603	701010100	200	Торак зоналар	Торак районнарны перспективалы формалаштыру зонасы, планлаштыру проектын эшләү шарты белән территорияләрне үзләштерү	91,707
1605	701010100	200	Торак зоналар	Торак районнарны перспективалы формалаштыру зонасы, планлаштыру проектын эшләү шарты белән территорияләрне үзләштерү	65,990
1606	701010100	200	Торак зоналар	Торак районнарны перспективалы формалаштыру зонасы, планлаштыру проектын эшләү шарты белән территорияләрне үзләштерү	53,717
1607	701010601	400	Гомуми файдаланудагы яшелләнделгән территорияләр зонасы (урман парклары, парклар, бакчалар, скверлар, бульварлар, шәһәр урманнары)	Табигать территорияләре зонасы	12,658
1608	701010502	920	Коммерциягә карамаган бакчачылык яки яшелчәчелек ширкәтләре зонасы	Бакчачылыкларны урнаштыру зонасы	41,730
1610	701010601	400	Гомуми файдаланудагы яшелләнделгән территорияләр зонасы (урман парклары, парклар, бакчалар, скверлар, бульварлар, шәһәр урманнары)	Табигать территорияләре зонасы	48,107
1611	701010601	400	Гомуми файдаланудагы яшелләнделгән территорияләр зонасы (урман парклары, парклар, бакчалар, скверлар, бульварлар, шәһәр урманнары)	Табигать территорияләре зонасы	380,245

ID	Объектның коды (10 номерлы боерык буенча)	Зона индексы	Зона исеме (РФ Икътисадый үсеш министрлыгының 10 номерлы боерыгы буенча)	Функциональ зона төренен атамасы	Майданы, га
1612	701010100	200	Торак зоналар	Торак районнарны перспективалы формалаштыру зонасы, планлаштыру проектын эшләү шарты белән территорияләрне үзләштерү	125,350
1613	701010100	200	Торак зоналар	Торак районнарны перспективалы формалаштыру зонасы, планлаштыру проектын эшләү шарты белән территорияләрне үзләштерү	85,006
1614	701010800	800	Режимлы территорияләр зонасы	Төрле төрдәге махсус билгеләнештәге объектларны урнаштыру зонасы	1,316
1615	701010601	400	Гомуми файдаланудагы яшелләндерелгән территорияләр зонасы (урман парклары, парклар, бакчалар, скверлар, бульварлар, шәһәр урманнары)	Табигать территорияләр зонасы	23,286
1616	701010502	920	Коммерциягә карамаган бакчачылык яки яшелчәчелек ширкәтләре зонасы	Бакчачылыкларны урнаштыру зонасы	20,661
1617	701010701	840	Зиратлар зонасы	Жирләү урыннары зонасы	44,918
1618	701010100	200	Торак зоналар	Торак районнарны перспективалы формалаштыру зонасы, планлаштыру проектын эшләү шарты белән территорияләрне үзләштерү	51,195
1619	701010701	840	Зиратлар зонасы	Жирләү урыннары зонасы	1,282
1621	701010701	840	Зиратлар зонасы	Жирләү урыннары зонасы	0,383
1622	701010703	430	Махсус билгеләнештәге яшелләндерелгән территорияләр зонасы	Махсус билгеләнештәге яшеллек урнаштыру зонасы	25,098

ID	Объектның коды (10 номерлы боерык буенча)	Зона индексы	Зона исеме (РФ Икътисады үсеш министрлығының 10 номерлы боерыгы буенча)	Функциональ зона төренен атамасы	Майданы, га
1623	701010601	400	Гомуми файдаланудагы яшеллэндерелгэн территорияләр зонасы (урман парклары, парклар, бакчалар, скверлар, бульварлар, шәһәр урманнары)	Табигать территорияләр зонасы	119,871
1624	701010100	200	Торак зоналар	Торак районнары перспективалы формалаштыру зонасы, планлаштыру проектын эшләү шарты белән территорияләрне үзләштерү	68,591
1625	701010100	200	Торак зоналар	Торак районнары перспективалы формалаштыру зонасы, планлаштыру проектын эшләү шарты белән территорияләрне үзләштерү	24,542
1626	701010101	201	Индивидуаль торак йортлар төзү зонасы	Индивидуаль һәм блоклы тораклар төзү зонасы	9,690
1627	701010703	430	Махсус билгеләнештәге яшеллэндерелгэн территорияләр зонасы	Махсус билгеләнештәге яшеллек урнаштыру зонасы	105,302
1628	701010703	430	Махсус билгеләнештәге яшеллэндерелгэн территорияләр зонасы	Махсус билгеләнештәге яшеллек урнаштыру зонасы	17,049
1631	701010104	204	Күпкатлы торак йортлар төзү зонасы (9 кат һәм аннан күбрәк)	Күпфатирлы күпкатлы тораклар төзелеше зонасы	27,238
1633	701010703	430	Махсус билгеләнештәге яшеллэндерелгэн территорияләр зонасы	Махсус билгеләнештәге яшеллек урнаштыру зонасы	8,078
1634	701010601	400	Гомуми файдаланудагы яшеллэндерелгэн территорияләр зонасы (урман парклары, парклар, бакчалар, скверлар, бульварлар, шәһәр урманнары)	Табигать территорияләр зонасы	5,692

ID	Объектның коды (10 номерлы боерык буенча)	Зона индексы	Зона исеме (РФ Икътисады үсеш министрлығының 10 номерлы боерыгы буенча)	Функциональ зона төренен атамасы	Майданы, га
1635	701010104	204	Күпкатлы торак йортлар төзү зонасы (9 кат һәм аннан күбрәк)	Күпфатирлы күпкатлы тораклар төзелеше зонасы	15,346
1636	701010601	400	Гомуми файдаланудагы яшелләнделгән территорияләр зонасы (урман парклары, парклар, бакчалар, скверлар, бульварлар, шәһәр урманнары)	Табиғат территорияләре зонасы	27,469
1638	701010601	410	Гомуми файдаланудагы яшелләнделгән территорияләр зонасы (урман парклары, парклар, бакчалар, скверлар, бульварлар, шәһәр урманнары)	Рекреация зонасы. Ижтимагый функцияләр өлеше булган табиғат территорияләрен урнаштыру	7,957
1639	701010401	3002	Житештерү зонасы	III-V класслы хәвфлелектәге һәм коммуналь-склад билгеләнешендәге житештерү объектларын урнаштыру зонасы	9,116
1640	701010800	800	Режимлы территорияләр зонасы	Төрле төрдәге махсус билгеләнештәге объектларны урнаштыру зонасы	5,653
1642	701010101	201	Индивидуаль торак йортлар төзү зонасы	Индивидуаль һәм блоклы тораклар төзү зонасы	139,177
1643	701010200	120	Катнаш һәм ижтимагый-эшлекле төзелеш зонасы	Ижтимагый-эшлекле һәм торак төзелешләрен катнаш урнаштыру зонасы	7,305
1644	701010601	410	Гомуми файдаланудагы яшелләнделгән территорияләр зонасы (урман парклары, парклар, бакчалар, скверлар, бульварлар, шәһәр урманнары)	Рекреация зонасы. Ижтимагый функцияләр өлеше булган табиғат территорияләрен урнаштыру	0,346
1646	701010101	201	Индивидуаль торак йортлар төзү зонасы	Индивидуаль һәм блоклы тораклар төзү зонасы	5,594
1647	701010104	204	Күпкатлы торак йортлар төзү зонасы (9 кат һәм аннан күбрәк)	Күпфатирлы күпкатлы тораклар төзелеше зонасы	3,243

ID	Объектның коды (10 номерлы боерык буенча)	Зона индексы	Зона исеме (РФ Икътисады үсеш министрлығының 10 номерлы боерыгы буенча)	Функциональ зона төренен атамасы	Майданы, га
1649	701010402	310	Коммуналь-склад зонасы	Житештерү, коммуналь-склад объектларын һәм ижтимагый-эшлекле корылмаларны катнаш урнаштыру зонасы	2,436
1650	701010601	400	Гомуми файдаланудагы яшеллэндерелгән территорияләр зонасы (урман парклары, парклар, бакчалар, скверлар, бульварлар, шәһәр урманнары)	Табигать территорияләре зонасы	15,608
1651	701010402	310	Коммуналь-склад зонасы	Житештерү, коммуналь-склад объектларын һәм ижтимагый-эшлекле корылмаларны катнаш урнаштыру зонасы	2,267
1652	701010101	201	Индивидуаль торак йортлар төзү зонасы	Индивидуаль һәм блоклы тораклар төзү зонасы	0,518
1654	701010800	800	Режимлы территорияләр зонасы	Төрле төрдәге махсус билгеләнештәге объектларны урнаштыру зонасы	25,630
1655	701011000	3003	Башка зоналар	Жирләрне рекультивацияләү һәм территориядән перспектив файдалану зонасы, планлаштыру проектың раслаганнан соң территорияне үзләштерү	168,410
1656	701010703	430	Махсус билгеләнештәге яшеллэндерелгән территорияләр зонасы	Махсус билгеләнештәге яшеллек урнаштыру зонасы	14,535
1657	701010402	310	Коммуналь-склад зонасы	Житештерү, коммуналь-склад объектларын һәм ижтимагый-эшлекле корылмаларны катнаш урнаштыру зонасы	38,287
1658	701010402	310	Коммуналь-склад зонасы	Житештерү, коммуналь-склад объектларын һәм ижтимагый-эшлекле корылмаларны катнаш урнаштыру зонасы	30,414
1659	701010703	430	Махсус билгеләнештәге яшеллэндерелгән территорияләр зонасы	Махсус билгеләнештәге яшеллек урнаштыру зонасы	0,671

ID	Объектның коды (10 номерлы боерык буенча)	Зона индексы	Зона исеме (РФ Икътисадыый үсеш министрлығының 10 номерлы боерыгы буенча)	Функциональ зона төрөнен атамасы	Майданы, га
1662	701010405	600	Транспорт инфраструктурасы зонасы	Тышкы транспорт объектларын урнаштыру зонасы	1,769
1663	701010300	100	Ижтимагый-эшлекле зоналар	Ижтимагый билгеләнештәге урнаштыру зонасы	0,280
1664	701011000	230	Башка зоналар	Торак төзелешен һәм житештерү-коммуналь объектларны катнаш урнаштыру зонасы	9,288
1665	701010601	410	Гомуми файдаланудагы яшелләнделгән территорияләр зонасы (урман парклары, парклар, бакчалар, скверлар, бульварлар, шәһәр урманнары)	Рекреация зонасы. Ижтимагый функцияләр өлеше булган табигать территорияләрен урнаштыру	0,202
1666	701010100	200	Торак зоналар	Торак районнарны перспективалы формалаштыру зонасы, планлаштыру проектын эшләү шарты белән территорияләренә үзләштерү	5,230
1667	701010601	410	Гомуми файдаланудагы яшелләнделгән территорияләр зонасы (урман парклары, парклар, бакчалар, скверлар, бульварлар, шәһәр урманнары)	Рекреация зонасы. Ижтимагый функцияләр өлеше булган табигать территорияләрен урнаштыру	0,182
1668	701010300	100	Ижтимагый-эшлекле зоналар	Ижтимагый билгеләнештәге урнаштыру зонасы	19,811
1669	701010300	100	Ижтимагый-эшлекле зоналар	Ижтимагый билгеләнештәге урнаштыру зонасы	2,632
1670	701010601	400	Гомуми файдаланудагы яшелләнделгән территорияләр зонасы (урман парклары, парклар, бакчалар, скверлар, бульварлар, шәһәр урманнары)	Табигать территорияләре зонасы	4,599
1671	701010405	600	Транспорт инфраструктурасы зонасы	Тышкы транспорт объектларын урнаштыру зонасы	0,918

ID	Объектның коды (10 номерлы боерык буенча)	Зона индексы	Зона исеме (РФ Икътисады үсеш министрлығының 10 номерлы боерыгы буенча)	Функциональ зона төрөнен атамасы	Майданы, га
1672	701010405	600	Транспорт инфраструктурасы зонасы	Тышкы транспорт объектларын урнаштыру зонасы	2,206
1673	701010405	600	Транспорт инфраструктурасы зонасы	Тышкы транспорт объектларын урнаштыру зонасы	3,450
1674	701010405	600	Транспорт инфраструктурасы зонасы	Тышкы транспорт объектларын урнаштыру зонасы	2,497
1675	701010601	410	Гомуми файдаланудагы яшеллэндерелгән территорияләр зонасы (урман парклары, парклар, бакчалар, скверлар, бульварлар, шәһәр урманнары)	Рекреация зонасы. Ижтимагый функцияләр өлеше булган табигать территорияләрне урнаштыру	2,249
1676	701010101	201	Индивидуаль торак йортлар төзү зонасы	Индивидуаль һәм блоклы тораклар төзү зонасы	5,602
1677	701010601	410	Гомуми файдаланудагы яшеллэндерелгән территорияләр зонасы (урман парклары, парклар, бакчалар, скверлар, бульварлар, шәһәр урманнары)	Рекреация зонасы. Ижтимагый функцияләр өлеше булган табигать территорияләрне урнаштыру	0,928
1678	701010104	204	Күпкатлы торак йортлар төзү зонасы (9 кат һәм аннан күбрәк)	Күпфатирлы күпкатлы тораклар төзелеше зонасы	6,162
1679	701010104	204	Күпкатлы торак йортлар төзү зонасы (9 кат һәм аннан күбрәк)	Күпфатирлы күпкатлы тораклар төзелеше зонасы	0,309
1681	701010102	202	Азкатлы торак йортлар төзү зонасы (мансарданы да кертеп, 4 катка кадәр)	Блоклы һәм аз катлы катнаш күпфатирлы тораклар төзелеше зонасы	1,637
1682	701010100	200	Торак зоналар	Торак районнары перспективалы формалаштыру зонасы, планлаштыру проектын эшләү шарты белән территорияләрне үзләштерү	3,304
1683	701010104	204	Күпкатлы торак йортлар төзү зонасы (9 кат һәм аннан күбрәк)	Күпфатирлы күпкатлы тораклар төзелеше зонасы	1,939

ID	Объектның коды (10 номерлы боерык буенча)	Зона индексы	Зона исеме (РФ Икътисады үсеш министрлығының 10 номерлы боерыгы буенча)	Функциональ зона төренен атамасы	Майданы, га
1684	701010300	100	Ижтимагый-эшлекле зоналар	Ижтимагый билгеләнештәге урнаштыру зонасы	13,250
1685	701010100	200	Торак зоналар	Торак районнарны перспективалы формалаштыру зонасы, планлаштыру проектын эшләү шарты белән территорияләрен үзләштерү	11,554
1686	701010601	410	Гомуми файдаланудагы яшелләнделгән территорияләр зонасы (урман парклары, парклар, бакчалар, скверлар, бульварлар, шәһәр урманнары)	Рекреация зонасы. Ижтимагый функцияләр өлеше булган табигать территорияләрен урнаштыру	8,277
1687	701010601	410	Гомуми файдаланудагы яшелләнделгән территорияләр зонасы (урман парклары, парклар, бакчалар, скверлар, бульварлар, шәһәр урманнары)	Рекреация зонасы. Ижтимагый функцияләр өлеше булган табигать территорияләрен урнаштыру	27,003
1688	701010302	1004	Махсулаштырылган ижтимагый төзелеш зонасы	Мәдәният объектларын урнаштыруның махсулаштырылган зонасы	1,648
1690	701010800	800	Режимлы территорияләр зонасы	Төрле төрдәге махсус билгеләнештәге объектларны урнаштыру зонасы	1,149
1691	701010200	120	Катнаш һәм ижтимагый-эшлекле төзелеш зонасы	Ижтимагый-эшлекле һәм торак төзелешләрен катнаш урнаштыру зонасы	5,555
1692	701010101	201	Индивидуаль торак йортлар төзү зонасы	Индивидуаль һәм блоклы тораклар төзү зонасы	1,630
1693	701010103	203	Урта катлы торак йортлар төзү зонасы (мансардалысын да кертеп, 5 каттан 8 катка кадәр)	Күпфатирлы урта катлы тораклар төзелеше зонасы	3,650
1694	701010101	201	Индивидуаль торак йортлар төзү зонасы	Индивидуаль һәм блоклы тораклар төзү зонасы	2,230
1695	701010101	201	Индивидуаль торак йортлар төзү зонасы	Индивидуаль һәм блоклы тораклар төзү зонасы	0,932

ID	Объектның коды (10 номерлы боерык буенча)	Зона индексы	Зона исеме (РФ Икътисадый үсеш министрлығының 10 номерлы боерыгы буенча)	Функциональ зона төрөнен атамасы	Майданы, га
1696	701010402	310	Коммуналь-склад зонасы	Житештерү, коммуналь-склад объектларын һәм ижтимагый-эшлекле корылмаларны катнаш урнаштыру зонасы	28,593
1697	701010100	200	Торак зоналар	Торак районнарны перспективалы формалаштыру зонасы, планлаштыру проектын эшләү шарты белән территорияләрне үзләштерү	5,510
1698	701010302	1004	Махсулаштырылган ижтимагый төзелеш зонасы	Мәдәният объектларын урнаштыруның махсулаштырылган зонасы	1,259
1699	701010800	800	Режимлы территорияләр зонасы	Төрле төрдәге махсус билгеләнештәге объектларны урнаштыру зонасы	1,755
1707	701010104	204	Күпкатлы торак йортлар төзү зонасы (9 кат һәм аннан күбрәк)	Күпфатирлы күпкатлы тораклар төзелеше зонасы	2,291
1708	701010401	3002	Житештерү зонасы	III-V класслы хәвәфлелектәге һәм коммуналь-склад билгеләнешендәге житештерү объектларын урнаштыру зонасы	32,915
1709	701010101	201	Индивидуаль торак йортлар төзү зонасы	Индивидуаль һәм блоклы тораклар төзү зонасы	0,783
1710	701010100	210	Торак зоналар	Ижтимагый функцияләрнең өлеше югары булган күпфатирлы торак төзелешен урнаштыру зонасы	3,212
1711	701010601	410	Гомуми файдаланудагы яшелләндерелгән территорияләр зонасы (урман парклары, парклар, бакчалар, скверлар, бульварлар, шәһәр урманнары)	Рекреация зонасы. Ижтимагый функцияләр өлеше булган табигать территорияләрен урнаштыру	23,033
1712	701010200	120	Катнаш һәм ижтимагый-эшлекле төзелеш зонасы	Ижтимагый-эшлекле һәм торак төзелешләрен катнаш урнаштыру зонасы	26,524
1713	701010101	201	Индивидуаль торак йортлар төзү зонасы	Индивидуаль һәм блоклы тораклар төзү зонасы	1,050

ID	Объектның коды (10 номерлы боерык буенча)	Зона индексы	Зона исеме (РФ Икътисады үсеш министрлығының 10 номерлы боерыгы буенча)	Функциональ зона төренен атамасы	Майданы, га
1714	701010100	200	Торак зоналар	Торак районнарны перспективалы формалаштыру зонасы, планлаштыру проектын эшләү шарты белән территорияләрне үзләштерү	18,355
1715	701010402	310	Коммуналь-склад зонасы	Житештерү, коммуналь-склад объектларын һәм ижтимагый-эшлекле корылмаларны катнаш урнаштыру зонасы	2,480
1716	701010601	410	Гомуми файдаланудагы яшелләнделгән территорияләр зонасы (урман парклары, парклар, бакчалар, скверлар, бульварлар, шәһәр урманнары)	Рекреация зонасы. Ижтимагый функцияләр өлеше булган табигать территорияләр урнаштыру	0,642
1718	701010601	410	Гомуми файдаланудагы яшелләнделгән территорияләр зонасы (урман парклары, парклар, бакчалар, скверлар, бульварлар, шәһәр урманнары)	Рекреация зонасы. Ижтимагый функцияләр өлеше булган табигать территорияләр урнаштыру	3,286
1719	701010402	310	Коммуналь-склад зонасы	Житештерү, коммуналь-склад объектларын һәм ижтимагый-эшлекле корылмаларны катнаш урнаштыру зонасы	3,549
1720	701010101	201	Индивидуаль торак йортлар төзү зонасы	Индивидуаль һәм блоклы тораклар төзү зонасы	3,611
1721	701010200	120	Катнаш һәм ижтимагый-эшлекле төзелеш зонасы	Ижтимагый-эшлекле һәм торак төзелешләр урнаштыру зонасы	2,594
1723	701010101	201	Индивидуаль торак йортлар төзү зонасы	Индивидуаль һәм блоклы тораклар төзү зонасы	7,982
1725	701010301	123	Күпфункциональ ижтимагый-эшлекле зона	Күпфункциональ үсеш зонасы, планлаштыру проектын эшләү шарты белән территорияне үзләштерү	3,983

ID	Объектның коды (10 номерлы боерык буенча)	Зона индексы	Зона исеме (РФ Икътисады үсеш министрлығының 10 номерлы боерыгы буенча)	Функциональ зона төрөнең атамасы	Майданы, га
1726	701010100	210	Торак зоналар	Ижтимагый функцияләрнең өлеше югары булган күпфатирлы торак төзелешен урнаштыру зонасы	7,305
1727	701010100	200	Торак зоналар	Торак районнарны перспективалы формалаштыру зонасы, планлаштыру проектын эшләү шарты белән территорияләрне үзләштерү	5,078
1728	701010100	200	Торак зоналар	Торак районнарны перспективалы формалаштыру зонасы, планлаштыру проектын эшләү шарты белән территорияләрне үзләштерү	4,687
1729	701010100	210	Торак зоналар	Ижтимагый функцияләрнең өлеше югары булган күпфатирлы торак төзелешен урнаштыру зонасы	1,065
1730	701010101	201	Индивидуаль торак йортлар төзү зонасы	Индивидуаль һәм блоклы торақлар төзү зонасы	13,341
1731	701010100	200	Торак зоналар	Торак районнарны перспективалы формалаштыру зонасы, планлаштыру проектын эшләү шарты белән территорияләрне үзләштерү	19,882
1733	701010601	400	Гомуми файдаланудагы яшелләнделгән территорияләр зонасы (урман парклары, парклар, бакчалар, скверлар, бульварлар, шәһәр урманнары)	Табигать территорияләре зонасы	11,342
1734	701010601	410	Гомуми файдаланудагы яшелләнделгән территорияләр зонасы (урман парклары, парклар, бакчалар, скверлар, бульварлар, шәһәр урманнары)	Рекреация зонасы. Ижтимагый функцияләр өлеше булган табигать территорияләрен урнаштыру	90,511

ID	Объектның коды (10 номерлы боерык буенча)	Зона индексы	Зона исеме (РФ Икътисады үсеш министрлығының 10 номерлы боерыгы буенча)	Функциональ зона төренен атамасы	Майданы, га
1735	701010601	410	Гомуми файдаланудагы яшеллэндерелгэн территорияләр зонасы (урман парклары, парклар, бакчалар, скверлар, бульварлар, шәһәр урманнары)	Рекреация зонасы. Ижтимагый функцияләр өлеше булган табигать территорияләрэн урнаштыру	22,459
1737	701010601	400	Гомуми файдаланудагы яшеллэндерелгэн территорияләр зонасы (урман парклары, парклар, бакчалар, скверлар, бульварлар, шәһәр урманнары)	Табигать территорияләр зонасы	56,600
1738	701010601	410	Гомуми файдаланудагы яшеллэндерелгэн территорияләр зонасы (урман парклары, парклар, бакчалар, скверлар, бульварлар, шәһәр урманнары)	Рекреация зонасы. Ижтимагый функцияләр өлеше булган табигать территорияләрэн урнаштыру	2,338
1739	701010601	400	Гомуми файдаланудагы яшеллэндерелгэн территорияләр зонасы (урман парклары, парклар, бакчалар, скверлар, бульварлар, шәһәр урманнары)	Табигать территорияләр зонасы	17,869
1744	701010800	800	Режимлы территорияләр зонасы	Төрле төрдәге махсус билгеләнештәге объектларны урнаштыру зонасы	0,521
1745	701010800	800	Режимлы территорияләр зонасы	Төрле төрдәге махсус билгеләнештәге объектларны урнаштыру зонасы	0,426
1746	701010800	800	Режимлы территорияләр зонасы	Төрле төрдәге махсус билгеләнештәге объектларны урнаштыру зонасы	0,999
1747	701010101	201	Индивидуаль торак йортлар төзү зонасы	Индивидуаль һәм блоклы тораклар төзү зонасы	9,030

ID	Объектның коды (10 номерлы боерык буенча)	Зона индексы	Зона исеме (РФ Икътисады үсеш министрлығының 10 номерлы боерыгы буенча)	Функциональ зона төренен атамасы	Майданы, га
1748	701010800	800	Режимлы территорияләр зонасы	Төрле төрдәге махсус билгеләнештәге объектларны урнаштыру зонасы	15,011
1749	701010101	201	Индивидуаль торак йортлар төзү зонасы	Индивидуаль һәм блоклы тораклар төзү зонасы	0,201
1750	701010104	204	Күпкатлы торак йортлар төзү зонасы (9 кат һәм аннан күбрәк)	Күпфатирлы күпкатлы тораклар төзелеше зонасы	1,789
1752	701010101	201	Индивидуаль торак йортлар төзү зонасы	Индивидуаль һәм блоклы тораклар төзү зонасы	1,703
1753	701010601	400	Гомуми файдаланудагы яшелләнделгән территорияләр зонасы (урман парклары, парклар, бакчалар, скверлар, бульварлар, шәһәр урманнары)	Табигать территорияләре зонасы	8,247
1754	701010601	410	Гомуми файдаланудагы яшелләнделгән территорияләр зонасы (урман парклары, парклар, бакчалар, скверлар, бульварлар, шәһәр урманнары)	Рекреация зонасы. Ижтимагый функцияләр өлеше булган табигать территорияләрен урнаштыру	3,808
1756	701010800	800	Режимлы территорияләр зонасы	Төрле төрдәге махсус билгеләнештәге объектларны урнаштыру зонасы	0,642
1757	701011000	230	Башка зоналар	Торак төзелешен һәм житештерү-коммуналь объектларны катнаш урнаштыру зонасы	0,521
1758	701010601	410	Гомуми файдаланудагы яшелләнделгән территорияләр зонасы (урман парклары, парклар, бакчалар, скверлар, бульварлар, шәһәр урманнары)	Рекреация зонасы. Ижтимагый функцияләр өлеше булган табигать территорияләрен урнаштыру	1,191
1761	701010800	800	Режимлы территорияләр зонасы	Төрле төрдәге махсус билгеләнештәге объектларны урнаштыру зонасы	4,211

ID	Объектның коды (10 номерлы боерык буенча)	Зона индексы	Зона исеме (РФ Икътисадый үсеш министрлығының 10 номерлы боерыгы буенча)	Функциональ зона төрөнен атамасы	Майданы, га
1762	701010800	800	Режимлы территорияләр зонасы	Төрле төрдәге махсус билгеләнештәге объектларны урнаштыру зонасы	18,448
1763	701010101	201	Индивидуаль торак йортлар төзү зонасы	Индивидуаль һәм блоклы тораклар төзү зонасы	0,438
1764	701010800	800	Режимлы территорияләр зонасы	Төрле төрдәге махсус билгеләнештәге объектларны урнаштыру зонасы	0,457
1766	701010601	410	Гомуми файдаланудагы яшелләнделгән территорияләр зонасы (урман парклары, парклар, бакчалар, скверлар, бульварлар, шәһәр урманнары)	Рекреация зонасы. Ижтимагый функцияләр өлеше булган табигать территорияләрен урнаштыру	0,684
1768	701010301	123	Күпфункцияле ижтимагый-эшлекле зона	Күпфункцияле үсеш зонасы, планлаштыру проектын эшләү шарты белән территорияне үзләштерү	62,516
1771	701010701	840	Зиратлар зонасы	Жирләү урыннары зонасы	85,498
1772	701010102	202	Азкатлы торак йортлар төзү зонасы (мансарданы да кертеп, 4 катка кадәр)	Блоклы һәм аз катлы катнаш күпфатирлы тораклар төзелеше зонасы	4,932
1773	701011000	230	Башка зоналар	Торак төзелешен һәм житештерү-коммуналь объектларны катнаш урнаштыру зонасы	4,006
1775	701010100	200	Торак зоналар	Торак районнары перспективалы формалаштыру зонасы, планлаштыру проектын эшләү шарты белән территорияләрне үзләштерү	24,607
1776	701010800	800	Режимлы территорияләр зонасы	Төрле төрдәге махсус билгеләнештәге объектларны урнаштыру зонасы	0,559
1777	701010101	201	Индивидуаль торак йортлар төзү зонасы	Индивидуаль һәм блоклы тораклар төзү зонасы	1,119

ID	Объектның коды (10 номерлы боерык буенча)	Зона индексы	Зона исеме (РФ Икътисады үсеш министрлығының 10 номерлы боерыгы буенча)	Функциональ зона төрөнен атамасы	Майданы, га
1778	701010601	410	Гомуми файдаланудагы яшеллэндерелгән территорияләр зонасы (урман парклары, парклар, бакчалар, скверлар, бульварлар, шәһәр урманнары)	Рекреация зонасы. Ижтимагый функцияләр өлеше булган табигать территорияләрэн урнаштыру	16,720
1779	701010101	201	Индивидуаль торак йортлар төзү зонасы	Индивидуаль һәм блоклы тораклар төзү зонасы	2,696
1783	701010800	800	Режимлы территорияләр зонасы	Төрле төрдәге махсус билгеләнештәге объектларны урнаштыру зонасы	0,443
1784	701010800	800	Режимлы территорияләр зонасы	Төрле төрдәге махсус билгеләнештәге объектларны урнаштыру зонасы	0,608
1786	701010800	800	Режимлы территорияләр зонасы	Төрле төрдәге махсус билгеләнештәге объектларны урнаштыру зонасы	0,266
1790	701010402	310	Коммуналь-склад зонасы	Житештерү, коммуналь-склад объектларын һәм ижтимагый-эшлекле корылмаларны катнаш урнаштыру зонасы	29,552
1791	701010800	800	Режимлы территорияләр зонасы	Төрле төрдәге махсус билгеләнештәге объектларны урнаштыру зонасы	0,190
1792	701010601	400	Гомуми файдаланудагы яшеллэндерелгән территорияләр зонасы (урман парклары, парклар, бакчалар, скверлар, бульварлар, шәһәр урманнары)	Табигать территорияләрә зонасы	0,262
1793	701010104	204	Күпкатлы торак йортлар төзү зонасы (9 кат һәм аннан күбрәк)	Күпфатирлы күпкатлы тораклар төзелеше зонасы	1,668
1794	701010104	204	Күпкатлы торак йортлар төзү зонасы (9 кат һәм аннан күбрәк)	Күпфатирлы күпкатлы тораклар төзелеше зонасы	0,445

ID	Объектның коды (10 номерлы боерык буенча)	Зона индексы	Зона исеме (РФ Икътисады үсеш министрлығының 10 номерлы боерыгы буенча)	Функциональ зона төренен атамасы	Майданы, га
1795	701010103	203	Урта катлы торак йортлар төзү зонасы (мансардалысын да кертеп, 5 каттан 8 катка кадәр)	Күпфатирлы урта катлы тораклар төзелеше зонасы	0,992
1796	701010601	400	Гомуми файдаланудагы яшелләнделгән территорияләр зонасы (урман парклары, парклар, бакчалар, скверлар, бульварлар, шәһәр урманнары)	Табиғат территорияләре зонасы	116,526
1797	701010601	410	Гомуми файдаланудагы яшелләнделгән территорияләр зонасы (урман парклары, парклар, бакчалар, скверлар, бульварлар, шәһәр урманнары)	Рекреация зонасы. Ижтимагый функцияләр өлеше булган табиғат территорияләрен урнаштыру	0,706
1798	701011000	230	Башка зоналар	Торак төзелешен һәм житештерү-коммуналь объектларны катнаш урнаштыру зонасы	5,528
1799	701010302	1003	Махсулаштырылган ижтимагый төзелеш зонасы	Медицина һәм сәламәтлек саклау объектларын урнаштыруның махсулаштырылган зонасы	4,588
1800	701010601	410	Гомуми файдаланудагы яшелләнделгән территорияләр зонасы (урман парклары, парклар, бакчалар, скверлар, бульварлар, шәһәр урманнары)	Рекреация зонасы. Ижтимагый функцияләр өлеше булган табиғат территорияләрен урнаштыру	0,126
1802	701010101	201	Индивидуаль торак йортлар төзү зонасы	Индивидуаль һәм блоклы тораклар төзү зонасы	0,722
1803	701010300	100	Ижтимагый-эшлекле зоналар	Ижтимагый билгеләнештәге урнаштыру зонасы	1,102
1804	701010102	202	Азкатлы торак йортлар төзү зонасы (мансарданы да кертеп, 4 катка кадәр)	Блоклы һәм аз катлы катнаш күпфатирлы тораклар төзелеше зонасы	0,296

ID	Объектның коды (10 номерлы боерык буенча)	Зона индексы	Зона исеме (РФ Икътисады үсеш министрлығының 10 номерлы боерыгы буенча)	Функциональ зона төренен атамасы	Майданы, га
1805	701010104	204	Күпкатлы торак йортлар төзү зонасы (9 кат һәм аннан күбрәк)	Күпфатирлы күпкатлы тораклар төзелеше зонасы	28,650
1806	701010100	210	Торак зоналар	Ижтимагый функцияләренә өлеше югары булган күпфатирлы торак төзелешен урнаштыру зонасы	5,632
1807	701010104	204	Күпкатлы торак йортлар төзү зонасы (9 кат һәм аннан күбрәк)	Күпфатирлы күпкатлы тораклар төзелеше зонасы	20,282
1808	701010104	204	Күпкатлы торак йортлар төзү зонасы (9 кат һәм аннан күбрәк)	Күпфатирлы күпкатлы тораклар төзелеше зонасы	20,807
1809	701010300	100	Ижтимагый-эшлекле зоналар	Ижтимагый билгеләнештәге урнаштыру зонасы	0,316
1810	701010102	202	Азкатлы торак йортлар төзү зонасы (мансарданы да кертеп, 4 катка кадәр)	Блоклы һәм аз катлы катнаш күпфатирлы тораклар төзелеше зонасы	2,642
1811	701010601	400	Гомуми файдаланудагы яшелләнделгән территорияләр зонасы (урман парклары, парклар, бакчалар, скверлар, бульварлар, шәһәр урманнары)	Табигать территорияләре зонасы	236,396
1812	701010103	203	Урта катлы торак йортлар төзү зонасы (мансардалысын да кертеп, 5 каттан 8 катка кадәр)	Күпфатирлы урта катлы тораклар төзелеше зонасы	3,260
1813	701010402	310	Коммуналь-склад зонасы	Житештерү, коммуналь-склад объектларын һәм ижтимагый-эшлекле корылмаларны катнаш урнаштыру зонасы	3,091
1814	701010402	310	Коммуналь-склад зонасы	Житештерү, коммуналь-склад объектларын һәм ижтимагый-эшлекле корылмаларны катнаш урнаштыру зонасы	2,214

ID	Объектның коды (10 номерлы боерык буенча)	Зона индексы	Зона исеме (РФ Икътисады үсеш министрлығының 10 номерлы боерыгы буенча)	Функциональ зона төренен атамасы	Майданы, га
1815	701010601	400	Гомуми файдаланудагы яшеллэндерелгән территорияләр зонасы (урман парклары, парклар, бакчалар, скверлар, бульварлар, шәһәр урманнары)	Табигать территорияләре зонасы	4,755
1816	701010502	920	Коммерциягә карамаган бакчачылык яки яшелчәчелек ширкәтләре зонасы	Бакчачылыкларны урнаштыру зонасы	23,438
1817	701010502	920	Коммерциягә карамаган бакчачылык яки яшелчәчелек ширкәтләре зонасы	Бакчачылыкларны урнаштыру зонасы	75,281
1818	701010101	201	Индивидуаль торак йортлар төзү зонасы	Индивидуаль һәм блоклы тораклар төзү зонасы	18,600
1819	701010601	410	Гомуми файдаланудагы яшеллэндерелгән территорияләр зонасы (урман парклары, парклар, бакчалар, скверлар, бульварлар, шәһәр урманнары)	Рекреация зонасы. Ижтимагый функцияләр өлеше булган табигать территорияләрен урнаштыру	11,097
1821	701010200	120	Катнаш һәм ижтимагый-эшлекле төзелеш зонасы	Ижтимагый-эшлекле һәм торак төзелешләрен катнаш урнаштыру зонасы	1,668
1822	701010301	123	Күпфункцияле ижтимагый-эшлекле зона	Күпфункцияле үсеш зонасы, планлаштыру проектын эшләү шарты белән территорияне үзләштерү	63,128
2000	701010601	400	Гомуми файдаланудагы яшеллэндерелгән территорияләр зонасы (урман парклары, парклар, бакчалар, скверлар, бульварлар, шәһәр урманнары)	Табигать территорияләре зонасы	2,686

ID	Объектның коды (10 номерлы боерык буенча)	Зона индексы	Зона исеме (РФ Икътисады үсеш министрлығының 10 номерлы боерыгы буенча)	Функциональ зона төренен атамасы	Майданы, га
2001	701010601	400	Гомуми файдаланудагы яшеллэндерелгэн территорияләр зонасы (урман парклары, парклар, бакчалар, скверлар, бульварлар, шәһәр урманнары)	Табигать территорияләр зонасы	1,324
2002	701010601	400	Гомуми файдаланудагы яшеллэндерелгэн территорияләр зонасы (урман парклары, парклар, бакчалар, скверлар, бульварлар, шәһәр урманнары)	Табигать территорияләр зонасы	3,458
2003	701010601	400	Гомуми файдаланудагы яшеллэндерелгэн территорияләр зонасы (урман парклары, парклар, бакчалар, скверлар, бульварлар, шәһәр урманнары)	Табигать территорияләр зонасы	2,392
2004	701010601	400	Гомуми файдаланудагы яшеллэндерелгэн территорияләр зонасы (урман парклары, парклар, бакчалар, скверлар, бульварлар, шәһәр урманнары)	Табигать территорияләр зонасы	0,967
2005	701010601	400	Гомуми файдаланудагы яшеллэндерелгэн территорияләр зонасы (урман парклары, парклар, бакчалар, скверлар, бульварлар, шәһәр урманнары)	Табигать территорияләр зонасы	0,767
2006	701010601	400	Гомуми файдаланудагы яшеллэндерелгэн территорияләр зонасы (урман парклары, парклар, бакчалар, скверлар, бульварлар, шәһәр урманнары)	Табигать территорияләр зонасы	0,962

ID	Объектның коды (10 номерлы боерык буенча)	Зона индексы	Зона исеме (РФ Икътисады үсеш министрлығының 10 номерлы боерыгы буенча)	Функциональ зона төрөнен атамасы	Майданы, га
2007	701010601	400	Гомуми файдаланудагы яшеллэндерелгэн территорияләр зонасы (урман парклары, парклар, бакчалар, скверлар, бульварлар, шәһәр урманнары)	Табигать территорияләре зонасы	7,089
2008	701010601	400	Гомуми файдаланудагы яшеллэндерелгэн территорияләр зонасы (урман парклары, парклар, бакчалар, скверлар, бульварлар, шәһәр урманнары)	Табигать территорияләре зонасы	3,615
2009	701010601	400	Гомуми файдаланудагы яшеллэндерелгэн территорияләр зонасы (урман парклары, парклар, бакчалар, скверлар, бульварлар, шәһәр урманнары)	Табигать территорияләре зонасы	0,254
2012	701010601	400	Гомуми файдаланудагы яшеллэндерелгэн территорияләр зонасы (урман парклары, парклар, бакчалар, скверлар, бульварлар, шәһәр урманнары)	Табигать территорияләре зонасы	17,677
2013	701010601	400	Гомуми файдаланудагы яшеллэндерелгэн территорияләр зонасы (урман парклары, парклар, бакчалар, скверлар, бульварлар, шәһәр урманнары)	Табигать территорияләре зонасы	1,170
2014	701010601	400	Гомуми файдаланудагы яшеллэндерелгэн территорияләр зонасы (урман парклары, парклар, бакчалар, скверлар, бульварлар, шәһәр урманнары)	Табигать территорияләре зонасы	3,898

ID	Объектның коды (10 номерлы боерык буенча)	Зона индексы	Зона исеме (РФ Икътисады үсеш министрлығының 10 номерлы боерыгы буенча)	Функциональ зона төрөнөң атамасы	Майданы, га
2015	701010601	400	Гомуми файдаланудагы яшеллөндерелгән территорияләр зонасы (урман парклары, парклар, бакчалар, скверлар, бульварлар, шөһәр урманнары)	Табиғат территорияләр зонасы	16,762
2016	701010601	400	Гомуми файдаланудагы яшеллөндерелгән территорияләр зонасы (урман парклары, парклар, бакчалар, скверлар, бульварлар, шөһәр урманнары)	Табиғат территорияләр зонасы	1,878
2017	701010601	400	Гомуми файдаланудагы яшеллөндерелгән территорияләр зонасы (урман парклары, парклар, бакчалар, скверлар, бульварлар, шөһәр урманнары)	Табиғат территорияләр зонасы	3,418
2018	701010100	200	Торак зоналар	Торак районнары перспективалы формалаштыру зонасы, планлаштыру проектын эшләү шарты белән территорияләрне үзләштерү	33,089
2019	701010601	410	Гомуми файдаланудагы яшеллөндерелгән территорияләр зонасы (урман парклары, парклар, бакчалар, скверлар, бульварлар, шөһәр урманнары)	Рекреация зонасы. Иҗтимагый функцияләр өлеше булган табиғат территорияләр урнаштыру	0,921
2020	701010601	410	Гомуми файдаланудагы яшеллөндерелгән территорияләр зонасы (урман парклары, парклар, бакчалар, скверлар, бульварлар, шөһәр урманнары)	Рекреация зонасы. Иҗтимагый функцияләр өлеше булган табиғат территорияләр урнаштыру	0,077

ID	Объектның коды (10 номерлы боерык буенча)	Зона индексы	Зона исеме (РФ Икътисадый үсеш министрлығының 10 номерлы боерыгы буенча)	Функциональ зона төрөнен атамасы	Майданы, га
2021	701010101	201	Индивидуаль торак йортлар төзү зонасы	Индивидуаль һәм блоклы тораклар төзү зонасы	7,386
2022	701010302	1002	Махсуслаштырылган ижтимагый төзелеш зонасы	Мәгариф объектларын урнаштыруның махсуслаштырылган зонасы	5,706
2023	701010601	400	Гомуми файдаланудагы яшелләнделгән территорияләр зонасы (урман парклары, парклар, бакчалар, скверлар, бульварлар, шәһәр урманнары)	Табигать территорияләре зонасы	0,831
2024	701010101	201	Индивидуаль торак йортлар төзү зонасы	Индивидуаль һәм блоклы тораклар төзү зонасы	20,519
2025	701010800	800	Режимлы территорияләр зонасы	Төрле төрдәге махсус билгеләнештәге объектларны урнаштыру зонасы	0,370
2026	701010101	201	Индивидуаль торак йортлар төзү зонасы	Индивидуаль һәм блоклы тораклар төзү зонасы	0,087
2027	701010101	201	Индивидуаль торак йортлар төзү зонасы	Индивидуаль һәм блоклы тораклар төзү зонасы	0,746
2029	701010402	310	Коммуналь-склад зонасы	Житештерү, коммуналь-склад объектларын һәм ижтимагый-эшлекле корылмаларны катнаш урнаштыру зонасы	178,037
2030	701010703	430	Махсус билгеләнештәге яшелләнделгән территорияләр зонасы	Махсус билгеләнештәге яшеллек урнаштыру зонасы	9,867
2032	701010601	410	Гомуми файдаланудагы яшелләнделгән территорияләр зонасы (урман парклары, парклар, бакчалар, скверлар, бульварлар, шәһәр урманнары)	Рекреация зонасы. Ижтимагый функцияләр өлеше булган табигать территорияләрен урнаштыру	17,368

ID	Объектның коды (10 номерлы боерык буенча)	Зона индексы	Зона исеме (РФ Икътисады үсеш министрлығының 10 номерлы боерыгы буенча)	Функциональ зона төрөнең атамасы	Майданы, га
2033	701010601	410	Гомуми файдаланудагы яшеллэндерелгән территорияләр зонасы (урман парклары, парклар, бакчалар, скверлар, бульварлар, шәһәр урманнары)	Рекреация зонасы. Ижтимагый функцияләр өлеше булган табигать территорияләр урнаштыру	25,924
2035	701010102	202	Азкатлы торак йортлар төзү зонасы (мансарданы да кертеп, 4 катка кадәр)	Блоклы һәм аз катлы катнаш күпфатирлы тораклар төзелеше зонасы	1,090
2036	701010502	920	Коммерциягә карамаган бакчачылык яки яшелчәчелек ширкәтләре зонасы	Бакчачылыкларны урнаштыру зонасы	8,850
2037	701010302	1004	Махсулаштырылган ижтимагый төзелеш зонасы	Мәдәният объектларын урнаштыруның махсулаштырылган зонасы	0,743
2038	701010601	400	Гомуми файдаланудагы яшеллэндерелгән территорияләр зонасы (урман парклары, парклар, бакчалар, скверлар, бульварлар, шәһәр урманнары)	Табигать территорияләре зонасы	22,584
2039	701010303	124	Тарихи төзелеш зонасы	Гомумшәһәр үзәгенә күпфункцияле зонасы	17,873
2040	701010301	123	Күпфункцияле ижтимагый-эшлекле зона	Күпфункцияле үсеш зонасы, планлаштыру проектын эшләү шарты белән территорияне үзләштерү	3,904
2042	701010300	100	Ижтимагый-эшлекле зоналар	Ижтимагый билгеләнештәге урнаштыру зонасы	3,220
2043	701010100	200	Торак зоналар	Торак районнары перспективалы формалаштыру зонасы, планлаштыру проектын эшләү шарты белән территорияләре үзләштерү	11,186
2044	701010302	1005	Махсулаштырылган ижтимагый төзелеш зонасы	Спорт объектларын урнаштыруның махсулаштырылган зонасы	81,479

ID	Объектның коды (10 номерлы боерык буенча)	Зона индексы	Зона исеме (РФ Икътисады үсеш министрлығының 10 номерлы боерыгы буенча)	Функциональ зона төренен атамасы	Майданы, га
2045	701010601	410	Гомуми файдаланудагы яшеллэндерелгэн территорияләр зонасы (урман парклары, парклар, бакчалар, скверлар, бульварлар, шәһәр урманнары)	Рекреация зонасы. Ижтимагый функцияләр өлеше булган табигать территорияләрэн урнаштыру	1,905
2046	701010103	203	Урта катлы торак йортлар төзү зонасы (мансардалысын да кертеп, 5 каттан 8 катка кадәр)	Күпфатирлы урта катлы тораклар төзелеше зонасы	2,267
2047	701010502	920	Коммерциягә карамаган бакчачылык яки яшелчәчелек ширкәтләре зонасы	Бакчачылыкларны урнаштыру зонасы	78,390
2048	701010601	410	Гомуми файдаланудагы яшеллэндерелгэн территорияләр зонасы (урман парклары, парклар, бакчалар, скверлар, бульварлар, шәһәр урманнары)	Рекреация зонасы. Ижтимагый функцияләр өлеше булган табигать территорияләрэн урнаштыру	35,513
2049	701010100	200	Торак зоналар	Торак районнары перспективалы формалаштыру зонасы, планлаштыру проектын эшләү шарты белән территорияләрне үзләштерү	6,047
2050	701010601	400	Гомуми файдаланудагы яшеллэндерелгэн территорияләр зонасы (урман парклары, парклар, бакчалар, скверлар, бульварлар, шәһәр урманнары)	Табигать территорияләре зонасы	9,078
2051	701010402	310	Коммуналь-склад зонасы	Житештерү, коммуналь-склад объектларын һәм ижтимагый-эшлекле корылмаларны катнаш урнаштыру зонасы	0,231

ID	Объектның коды (10 номерлы боерык буенча)	Зона индексы	Зона исеме (РФ Икътисады үсеш министрлыгының 10 номерлы боерыгы буенча)	Функциональ зона төренен атамасы	Майданы, га
2052	701010601	400	Гомуми файдаланудагы яшеллэндерелгән территорияләр зонасы (урман парклары, парклар, бакчалар, скверлар, бульварлар, шәһәр урманнары)	Табигать территорияләр зонасы	8,878
2053	701010703	430	Махсус билгеләнештәге яшеллэндерелгән территорияләр зонасы	Махсус билгеләнештәге яшеллек урнаштыру зонасы	39,608
2054	701010100	200	Торак зоналар	Торак районнарны перспективалы формалаштыру зонасы, планлаштыру проектын эшләү шарты белән территорияләрне үзләштерү	11,033
2055	701010703	430	Махсус билгеләнештәге яшеллэндерелгән территорияләр зонасы	Махсус билгеләнештәге яшеллек урнаштыру зонасы	1,374
2056	701010703	430	Махсус билгеләнештәге яшеллэндерелгән территорияләр зонасы	Махсус билгеләнештәге яшеллек урнаштыру зонасы	1,498
2057	701010101	201	Индивидуаль торак йортлар төзү зонасы	Индивидуаль һәм блоклы тораклар төзү зонасы	2,210
2058	701010703	430	Махсус билгеләнештәге яшеллэндерелгән территорияләр зонасы	Махсус билгеләнештәге яшеллек урнаштыру зонасы	47,722
2059	701010601	410	Гомуми файдаланудагы яшеллэндерелгән территорияләр зонасы (урман парклары, парклар, бакчалар, скверлар, бульварлар, шәһәр урманнары)	Рекреация зонасы. Ижтимагый функцияләр өлеше булган табигать территорияләр урнаштыру	3,383
2060	701010402	310	Коммуналь-склад зонасы	Житештерү, коммуналь-склад объектларын һәм ижтимагый-эшлекле корылмаларны катнаш урнаштыру зонасы	0,806

ID	Объектның коды (10 номерлы боерык буенча)	Зона индексы	Зона исеме (РФ Икътисадый үсеш министрлығының 10 номерлы боерыгы буенча)	Функциональ зона төрөнен атамасы	Майданы, га
2063	701010301	123	Күпфункцияле ижтимагый-эшлекле зона	Күпфункцияле үсеш зонасы, планлаштыру проектын эшләү шарты белән территорияне үзләштерү	1,841
2064	701010302	1001	Махсулаштырылган ижтимагый төзелеш зонасы	Сәүдә объектларын урнаштыруның махсулаштырылган зонасы	1,385
2065	701010601	410	Гомуми файдаланудагы яшелләнделгән территорияләр зонасы (урман парклары, парклар, бакчалар, скверлар, бульварлар, шәһәр урманнары)	Рекреация зонасы. Ижтимагый функцияләр өлеше булган табигать территорияләр урнаштыру	2,696
2068	701010601	410	Гомуми файдаланудагы яшелләнделгән территорияләр зонасы (урман парклары, парклар, бакчалар, скверлар, бульварлар, шәһәр урманнары)	Рекреация зонасы. Ижтимагый функцияләр өлеше булган табигать территорияләр урнаштыру	2,774
2069	701010300	100	Ижтимагый-эшлекле зоналар	Ижтимагый билгеләнештәге урнаштыру зонасы	0,311
2070	701010300	100	Ижтимагый-эшлекле зоналар	Ижтимагый билгеләнештәге урнаштыру зонасы	3,668
2072	701010200	120	Катнаш һәм ижтимагый-эшлекле төзелеш зонасы	Ижтимагый-эшлекле һәм торак төзелешләр катнаш урнаштыру зонасы	1,803
2073	701011000	230	Башка зоналар	Торак төзелешен һәм житештерү-коммуналь объектларны катнаш урнаштыру зонасы	0,705
2074	701010601	410	Гомуми файдаланудагы яшелләнделгән территорияләр зонасы (урман парклары, парклар, бакчалар, скверлар, бульварлар, шәһәр урманнары)	Рекреация зонасы. Ижтимагый функцияләр өлеше булган табигать территорияләр урнаштыру	3,674
2075	701010101	201	Индивидуаль торак йортлар төзү зонасы	Индивидуаль һәм блоклы тораклар төзү зонасы	2,119

ID	Объектның коды (10 номерлы боерык буенча)	Зона индексы	Зона исеме (РФ Икътисады үсеш министрлығының 10 номерлы боерыгы буенча)	Функциональ зона төренен атамасы	Майданы, га
2076	701010101	201	Индивидуаль торак йортлар төзү зонасы	Индивидуаль һәм блоклы тораклар төзү зонасы	0,170
2077	701010601	410	Гомуми файдаланудагы яшелләнделерелгән территорияләр зонасы (урман парклары, парклар, бакчалар, скверлар, бульварлар, шәһәр урманнары)	Рекреация зонасы. Ижтимагый функцияләр өлеше булган табигать территорияләрен урнаштыру	2,491
2078	701010101	201	Индивидуаль торак йортлар төзү зонасы	Индивидуаль һәм блоклы тораклар төзү зонасы	0,172
2079	701010101	201	Индивидуаль торак йортлар төзү зонасы	Индивидуаль һәм блоклы тораклар төзү зонасы	0,600
2080	701010800	800	Режимлы территорияләр зонасы	Төрле төрдәге махсус билгеләнештәге объектларны урнаштыру зонасы	8,081
2081	701010300	100	Ижтимагый-эшлекле зоналар	Ижтимагый билгеләнештәге урнаштыру зонасы	0,469
2082	701010100	200	Торак зоналар	Торак районнары перспективалы формалаштыру зонасы, планлаштыру проектын эшләү шарты белән территорияләрен үзләштерү	14,530
2083	701010601	410	Гомуми файдаланудагы яшелләнделерелгән территорияләр зонасы (урман парклары, парклар, бакчалар, скверлар, бульварлар, шәһәр урманнары)	Рекреация зонасы. Ижтимагый функцияләр өлеше булган табигать территорияләрен урнаштыру	2,617
2084	701010104	204	Күпкатлы торак йортлар төзү зонасы (9 кат һәм аннан күбрәк)	Күпфатирлы күпкатлы тораклар төзелеше зонасы	16,301
2085	701011000	3003	Башка зоналар	Жирләрен рекультивацияләү һәм территориядән перспектив файдалану зонасы, планлаштыру проектын раслаганнан соң территорияне үзләштерү	0,665

ID	Объектның коды (10 номерлы боерык буенча)	Зона индексы	Зона исеме (РФ Икътисады үсеш министрлығының 10 номерлы боерыгы буенча)	Функциональ зона төрөнен атамасы	Майданы, га
2086	701011000	230	Башка зоналар	Торак төзелешен һәм житештерү-коммуналь объектларны катнаш урнаштыру зонасы	1,657
2087	701010101	201	Индивидуаль торак йортлар төзү зонасы	Индивидуаль һәм блоклы тораклар төзү зонасы	0,182
2088	701010302	1004	Махсулаштырылган ижтимагый төзелеш зонасы	Мәдәният объектларын урнаштыруның махсулаштырылган зонасы	1,803
2089	701010601	410	Гомуми файдаланудагы яшелләндерелгән территорияләр зонасы (урман парклары, парклар, бакчалар, скверлар, бульварлар, шәһәр урманнары)	Рекреация зонасы. Ижтимагый функцияләр өлеше булган табигать территорияләрен урнаштыру	0,582
2090	701010601	410	Гомуми файдаланудагы яшелләндерелгән территорияләр зонасы (урман парклары, парклар, бакчалар, скверлар, бульварлар, шәһәр урманнары)	Рекреация зонасы. Ижтимагый функцияләр өлеше булган табигать территорияләрен урнаштыру	0,623
2091	701010103	203	Урта катлы торак йортлар төзү зонасы (мансардалысын да кертеп, 5 каттан 8 катка кадәр)	Күпфатирлы урта катлы тораклар төзелеше зонасы	6,535
2092	701010601	400	Гомуми файдаланудагы яшелләндерелгән территорияләр зонасы (урман парклары, парклар, бакчалар, скверлар, бульварлар, шәһәр урманнары)	Табигать территорияләре зонасы	63,287
2093	701010601	400	Гомуми файдаланудагы яшелләндерелгән территорияләр зонасы (урман парклары, парклар, бакчалар, скверлар, бульварлар, шәһәр урманнары)	Табигать территорияләре зонасы	18,842

ID	Объектның коды (10 номерлы боерык буенча)	Зона индексы	Зона исеме (РФ Икътисады үсеш министрлығының 10 номерлы боерыгы буенча)	Функциональ зона төренен атамасы	Майданы, га
2094	701010703	430	Махсус билгеләнештәге яшелләнделгән территорияләр зонасы	Махсус билгеләнештәге яшеллек урнаштыру зонасы	24,608
2095	701010703	430	Махсус билгеләнештәге яшелләнделгән территорияләр зонасы	Махсус билгеләнештәге яшеллек урнаштыру зонасы	4,082
2096	701010601	410	Гомуми файдаланудагы яшелләнделгән территорияләр зонасы (урман парклары, парклар, бакчалар, скверлар, бульварлар, шәһәр урманнары)	Рекреация зонасы. Ижтимагый функцияләр өлеше булган табигать территорияләр урнаштыру	0,849
2097	701010601	400	Гомуми файдаланудагы яшелләнделгән территорияләр зонасы (урман парклары, парклар, бакчалар, скверлар, бульварлар, шәһәр урманнары)	Табигать территорияләр зонасы	9,367
2098	701010302	1002	Махсуслаштырылган ижтимагый төзелеш зонасы	Мәгариф объектларын урнаштыруның махсуслаштырылган зонасы	1,256
2099	701010800	800	Режимлы территорияләр зонасы	Төрле төрдәге махсус билгеләнештәге объектларны урнаштыру зонасы	2,329
2100	701010601	400	Гомуми файдаланудагы яшелләнделгән территорияләр зонасы (урман парклары, парклар, бакчалар, скверлар, бульварлар, шәһәр урманнары)	Табигать территорияләр зонасы	20,853
2101	701010100	200	Торак зоналар	Торак районнары перспективалы формалаштыру зонасы, планлаштыру проектын эшләү шарты белән территорияләрне үзләштерү	0,751

ID	Объектның коды (10 номерлы боерык буенча)	Зона индексы	Зона исеме (РФ Икътисады үсеш министрлығының 10 номерлы боерыгы буенча)	Функциональ зона төрөнен атамасы	Майданы, га
2102	701010601	410	Гомуми файдаланудагы яшеллэндерелгән территорияләр зонасы (урман парклары, парклар, бакчалар, скверлар, бульварлар, шәһәр урманнары)	Рекреация зонасы. Ижтимагый функцияләр өлеше булган табигать территорияләр урнаштыру	1,028
2104	701010601	410	Гомуми файдаланудагы яшеллэндерелгән территорияләр зонасы (урман парклары, парклар, бакчалар, скверлар, бульварлар, шәһәр урманнары)	Рекреация зонасы. Ижтимагый функцияләр өлеше булган табигать территорияләр урнаштыру	1,298
2105	701010100	200	Торак зоналар	Торак районнары перспективалы формалаштыру зонасы, планлаштыру проектын эшләү шарты белән территорияләрне үзләштерү	4,710
2106	701010100	200	Торак зоналар	Торак районнары перспективалы формалаштыру зонасы, планлаштыру проектын эшләү шарты белән территорияләрне үзләштерү	7,226
2107	701010800	800	Режимлы территорияләр зонасы	Төрле төрдәге махсус билгеләнештәге объектларны урнаштыру зонасы	10,607
2108	701011000	230	Башка зоналар	Торак төзелешен һәм житештерү-коммуналь объектларны катнаш урнаштыру зонасы	4,209
2109	701010302	1005	Махсулаштырылган ижтимагый төзелеш зонасы	Спорт объектларын урнаштыруның махсулаштырылган зонасы	2,637
2110	701010601	400	Гомуми файдаланудагы яшеллэндерелгән территорияләр зонасы (урман парклары, парклар, бакчалар, скверлар, бульварлар, шәһәр урманнары)	Табигать территорияләр зонасы	1,388

ID	Объектның коды (10 номерлы боерык буенча)	Зона индексы	Зона исеме (РФ Икътисады үсеш министрлығының 10 номерлы боерыгы буенча)	Функциональ зона төренен атамасы	Майданы, га
2111	701010100	200	Торак зоналар	Торак районнарны перспективалы формалаштыру зонасы, планлаштыру проектын эшләү шарты белән территорияләрне үзләштерү	23,410
2112	701010200	120	Катнаш һәм ижтимагый-эшлекле төзелеш зонасы	Ижтимагый-эшлекле һәм торак төзелешләрне катнаш урнаштыру зонасы	9,813
2113	701010402	310	Коммуналь-склад зонасы	Житештерү, коммуналь-склад объектларын һәм ижтимагый-эшлекле корылмаларны катнаш урнаштыру зонасы	0,198
2114	701010402	310	Коммуналь-склад зонасы	Житештерү, коммуналь-склад объектларын һәм ижтимагый-эшлекле корылмаларны катнаш урнаштыру зонасы	0,590
2115	701010100	200	Торак зоналар	Торак районнарны перспективалы формалаштыру зонасы, планлаштыру проектын эшләү шарты белән территорияләрне үзләштерү	7,170
2116	701010101	201	Индивидуаль торак йортлар төзү зонасы	Индивидуаль һәм блоклы тораклар төзү зонасы	0,619
2117	701010100	200	Торак зоналар	Торак районнарны перспективалы формалаштыру зонасы, планлаштыру проектын эшләү шарты белән территорияләрне үзләштерү	11,439
2118	701010302	1005	Махсулаштырылган ижтимагый төзелеш зонасы	Спорт объектларын урнаштыруның махсулаштырылган зонасы	1,943
2119	701010402	310	Коммуналь-склад зонасы	Житештерү, коммуналь-склад объектларын һәм ижтимагый-эшлекле корылмаларны катнаш урнаштыру зонасы	0,112

ID	Объектның коды (10 номерлы боерык буенча)	Зона индексы	Зона исеме (РФ Икътисады үсеш министрлығының 10 номерлы боерыгы буенча)	Функциональ зона төрөнен атамасы	Майданы, га
2120	701010601	410	Гомуми файдаланудагы яшеллэндерелгән территорияләр зонасы (урман парклары, парклар, бакчалар, скверлар, бульварлар, шәһәр урманнары)	Рекреация зонасы. Ижтимагый функцияләр өлеше булган табигать территорияләр урнаштыру	129,246
2121	701010405	600	Транспорт инфраструктурасы зонасы	Тышкы транспорт объектларын урнаштыру зонасы	9,462
2123	701010601	400	Гомуми файдаланудагы яшеллэндерелгән территорияләр зонасы (урман парклары, парклар, бакчалар, скверлар, бульварлар, шәһәр урманнары)	Табигать территорияләре зонасы	67,091
2124	701010601	400	Гомуми файдаланудагы яшеллэндерелгән территорияләр зонасы (урман парклары, парклар, бакчалар, скверлар, бульварлар, шәһәр урманнары)	Табигать территорияләре зонасы	48,938
2125	701010601	400	Гомуми файдаланудагы яшеллэндерелгән территорияләр зонасы (урман парклары, парклар, бакчалар, скверлар, бульварлар, шәһәр урманнары)	Табигать территорияләре зонасы	57,676
2126	701010402	310	Коммуналь-склад зонасы	Житештерү, коммуналь-склад объектларын һәм ижтимагый-эшлекле корылмаларны катнаш урнаштыру зонасы	11,300
2127	701010101	201	Индивидуаль торак йортлар төзү зонасы	Индивидуаль һәм блоклы тораклар төзү зонасы	67,660
2128	701010101	201	Индивидуаль торак йортлар төзү зонасы	Индивидуаль һәм блоклы тораклар төзү зонасы	16,019
2129	701010101	201	Индивидуаль торак йортлар төзү зонасы	Индивидуаль һәм блоклы тораклар төзү зонасы	17,757

ID	Объектның коды (10 номерлы боерык буенча)	Зона индексы	Зона исеме (РФ Икътисады үсеш министрлығының 10 номерлы боерыгы буенча)	Функциональ зона төренен атамасы	Майданы, га
2130	701010703	430	Махсус билгеләнештәге яшелләнделерелгән территорияләр зонасы	Махсус билгеләнештәге яшеллек урнаштыру зонасы	25,721
2131	701010402	310	Коммуналь-склад зонасы	Житештерү, коммуналь-склад объектларын һәм ижтимагый-эшлекле корылмаларны катнаш урнаштыру зонасы	11,590
2132	701010100	200	Торак зоналар	Торак районнарны перспективалы формалаштыру зонасы, планлаштыру проектын эшләү шарты белән территорияләрне үзләштерү	16,603
2133	701011000	3003	Башка зоналар	Жирләрне рекультивацияләү һәм территориядән перспектив файдалану зонасы, планлаштыру проектын раслаганнан соң территорияне үзләштерү	52,639
2134	701010601	400	Гомуми файдаланудагы яшелләнделерелгән территорияләр зонасы (урман парклары, парклар, бакчалар, скверлар, бульварлар, шәһәр урманнары)	Табигать территорияләре зонасы	14,984
2135	701010601	400	Гомуми файдаланудагы яшелләнделерелгән территорияләр зонасы (урман парклары, парклар, бакчалар, скверлар, бульварлар, шәһәр урманнары)	Табигать территорияләре зонасы	26,737
2136	701010601	400	Гомуми файдаланудагы яшелләнделерелгән территорияләр зонасы (урман парклары, парклар, бакчалар, скверлар, бульварлар, шәһәр урманнары)	Табигать территорияләре зонасы	24,941

ID	Объектның коды (10 номерлы боерык буенча)	Зона индексы	Зона исеме (РФ Икътисады үсеш министрлығының 10 номерлы боерыгы буенча)	Функциональ зона төренен атамасы	Майданы, га
2137	701010601	400	Гомуми файдаланудагы яшеллэндерелгән территорияләр зонасы (урман парклары, парклар, бакчалар, скверлар, бульварлар, шәһәр урманнары)	Табиғат территорияләре зонасы	4,358
2138	701010601	410	Гомуми файдаланудагы яшеллэндерелгән территорияләр зонасы (урман парклары, парклар, бакчалар, скверлар, бульварлар, шәһәр урманнары)	Рекреация зонасы. Ижтимагый функцияләр өлеше булган табиғат территорияләрен урнаштыру	24,447
2139	701010301	123	Күпфункцияле ижтимагый-эшлекле зона	Күпфункцияле үсеш зонасы, планлаштыру проектын эшләү шарты белән территорияне үзләштерү	10,266
2140	701010301	123	Күпфункцияле ижтимагый-эшлекле зона	Күпфункцияле үсеш зонасы, планлаштыру проектын эшләү шарты белән территорияне үзләштерү	13,579
2141	701010200	120	Катнаш һәм ижтимагый-эшлекле төзелеш зонасы	Ижтимагый-эшлекле һәм торак төзелешләрен катнаш урнаштыру зонасы	14,495
2143	701010301	123	Күпфункцияле ижтимагый-эшлекле зона	Күпфункцияле үсеш зонасы, планлаштыру проектын эшләү шарты белән территорияне үзләштерү	2,903
2145	701010200	120	Катнаш һәм ижтимагый-эшлекле төзелеш зонасы	Ижтимагый-эшлекле һәм торак төзелешләрен катнаш урнаштыру зонасы	11,250
2146	701010103	203	Урта катлы торак йортлар төзү зонасы (мансардалысын да кертеп, 5 каттан 8 катка кадәр)	Күпфатирлы урта катлы тораклар төзелеше зонасы	1,705
2147	701010100	210	Торак зоналар	Ижтимагый функцияләреннән өлеше югары булган күпфатирлы торак төзелешен урнаштыру зонасы	2,814

ID	Объектның коды (10 номерлы боерык буенча)	Зона индексы	Зона исеме (РФ Икътисадый үсеш министрлығының 10 номерлы боерыгы буенча)	Функциональ зона төренен атамасы	Майданы, га
2148	701010402	310	Коммуналь-склад зонасы	Житештерү, коммуналь-склад объектларын һәм ижтимагый-эшлекле корылмаларны катнаш урнаштыру зонасы	0,782
2154	701010601	400	Гомуми файдаланудагы яшеллэндерелгән территорияләр зонасы (урман парклары, парклар, бакчалар, скверлар, бульварлар, шәһәр урманнары)	Табигать территорияләре зонасы	3,918
2155	701010303	124	Тарихи төзелеш зонасы	Гомумшәһәр үзәгенен күпфункцияле зонасы	0,959
2156	701010303	124	Тарихи төзелеш зонасы	Гомумшәһәр үзәгенен күпфункцияле зонасы	0,840
2157	701010301	123	Күпфункцияле ижтимагый-эшлекле зона	Күпфункцияле үсеш зонасы, планлаштыру проектын эшләү шарты белән территорияне үзләштерү	52,401
2158	701011000	3003	Башка зоналар	Жирләрне рекультивацияләү һәм территориядән перспектив файдалану зонасы, планлаштыру проектын раслаганнан соң территорияне үзләштерү	70,638
2160	701010601	400	Гомуми файдаланудагы яшеллэндерелгән территорияләр зонасы (урман парклары, парклар, бакчалар, скверлар, бульварлар, шәһәр урманнары)	Табигать территорияләре зонасы	0,084
2163	701010601	400	Гомуми файдаланудагы яшеллэндерелгән территорияләр зонасы (урман парклары, парклар, бакчалар, скверлар, бульварлар, шәһәр урманнары)	Табигать территорияләре зонасы	0,856

ID	Объектның коды (10 номерлы боерык буенча)	Зона индексы	Зона исеме (РФ Икътисады үсеш министрлығының 10 номерлы боерыгы буенча)	Функциональ зона төренен атамасы	Майданы, га
2164	701010601	400	Гомуми файдаланудагы яшеллэндерелгән территорияләр зонасы (урман парклары, парклар, бакчалар, скверлар, бульварлар, шәһәр урманнары)	Табигать территорияләр зонасы	2,980
2165	701010601	400	Гомуми файдаланудагы яшеллэндерелгән территорияләр зонасы (урман парклары, парклар, бакчалар, скверлар, бульварлар, шәһәр урманнары)	Табигать территорияләр зонасы	0,645
2169	701010401	3002	Житештерү зонасы	III-V класслы хәвфлелектәге һәм коммуналь-склад билгеләнешендәге житештерү объектларын урнаштыру зонасы	17,076
2170	701010402	310	Коммуналь-склад зонасы	Житештерү, коммуналь-склад объектларын һәм ижтимагый-эшлекле корылмаларны катнаш урнаштыру зонасы	43,522
2171	701010402	310	Коммуналь-склад зонасы	Житештерү, коммуналь-склад объектларын һәм ижтимагый-эшлекле корылмаларны катнаш урнаштыру зонасы	145,404
2172	701010100	200	Торак зоналар	Торак районнары перспективалы формалаштыру зонасы, планлаштыру проекты эшләү шарты белән территорияләрне үзләштерү	16,885
2173	701010800	800	Режимлы территорияләр зонасы	Төрле төрдәге махсус билгеләнештәге объектларны урнаштыру зонасы	0,891
2174	701010104	204	Күпкатлы торак йортлар төзү зонасы (9 кат һәм аннан күбрәк)	Күпфатирлы күпкатлы тораклар төзелеше зонасы	0,592
2175	701010800	800	Режимлы территорияләр зонасы	Төрле төрдәге махсус билгеләнештәге объектларны урнаштыру зонасы	32,277

ID	Объектның коды (10 номерлы боерык буенча)	Зона индексы	Зона исеме (РФ Икътисадый үсеш министрлығының 10 номерлы боерыгы буенча)	Функциональ зона төренен атамасы	Майданы, га
2176	701010303	124	Тарихи төзелеш зонасы	Гомумшәһәр үзәгенен күпфункцияле зонасы	12,104
2177	701010104	204	Күпкатлы торак йортлар төзү зонасы (9 кат һәм аннан күбрәк)	Күпфатирлы күпкатлы тораклар төзелеше зонасы	17,836
2178	701010100	200	Торак зоналар	Торак районнарны перспективалы формалаштыру зонасы, планлаштыру проектын эшләү шарты белән территорияләрне үзләштерү	14,096
2179	701010103	203	Урта катлы торак йортлар төзү зонасы (мансардалысын да кертеп, 5 каттан 8 катка кадәр)	Күпфатирлы урта катлы тораклар төзелеше зонасы	0,642
2180	701010502	920	Коммерциягә карамаган бакчачылык яки яшелчәчелек ширкәтләре зонасы	Бакчачылыкларны урнаштыру зонасы	8,235
2181	701010800	800	Режимлы территорияләр зонасы	Төрле төрдәге махсус билгеләнештәге объектларны урнаштыру зонасы	260,961
2182	701010401	3002	Житештерү зонасы	III-V класслы хәвефлелектәге һәм коммуналь-склад билгеләнешендәге житештерү объектларын урнаштыру зонасы	25,637
2183	701010601	410	Гомуми файдаланудагы яшелләндерелгән территорияләр зонасы (урман парклары, парклар, бакчалар, скверлар, бульварлар, шәһәр урманнары)	Рекреация зонасы. Ижтимагый функцияләр өлеше булган табигать территорияләрен урнаштыру	1,194
2186	701010601	400	Гомуми файдаланудагы яшелләндерелгән территорияләр зонасы (урман парклары, парклар, бакчалар, скверлар, бульварлар, шәһәр урманнары)	Табигать территорияләре зонасы	10,643

ID	Объектның коды (10 номерлы боерык буенча)	Зона индексы	Зона исеме (РФ Икътисады үсеш министрлығының 10 номерлы боерыгы буенча)	Функциональ зона төренен атамасы	Майданы, га
2187	701010601	400	Гомуми файдаланудагы яшеллэндерелгән территорияләр зонасы (урман парклары, парклар, бакчалар, скверлар, бульварлар, шәһәр урманнары)	Табигать территорияләр зонасы	172,720
2188	701010601	400	Гомуми файдаланудагы яшеллэндерелгән территорияләр зонасы (урман парклары, парклар, бакчалар, скверлар, бульварлар, шәһәр урманнары)	Табигать территорияләр зонасы	191,986
2189	701010100	200	Торак зоналар	Торак районнары перспективалы формалаштыру зонасы, планлаштыру проектын эшләү шарты белән территорияләрне үзләштерү	28,775
2191	701010100	200	Торак зоналар	Торак районнары перспективалы формалаштыру зонасы, планлаштыру проектын эшләү шарты белән территорияләрне үзләштерү	11,701
2192	701010601	400	Гомуми файдаланудагы яшеллэндерелгән территорияләр зонасы (урман парклары, парклар, бакчалар, скверлар, бульварлар, шәһәр урманнары)	Табигать территорияләр зонасы	1,951
2193	701010101	201	Индивидуаль торак йортлар төзү зонасы	Индивидуаль һәм блоклы тораклар төзү зонасы	1,357
2194	701010301	123	Күпфункцияле ижтимагый-эшлекле зона	Күпфункцияле үсеш зонасы, планлаштыру проектын эшләү шарты белән территорияне үзләштерү	433,017
2195	701010104	204	Күпкатлы торак йортлар төзү зонасы (9 кат һәм аннан күбрәк)	Күпфатирлы күпкатлы тораклар төзелеше зонасы	43,301

ID	Объектның коды (10 номерлы боерык буенча)	Зона индексы	Зона исеме (РФ Икътисады үсеш министрлығының 10 номерлы боерыгы буенча)	Функциональ зона төренен атамасы	Майданы, га
2196	701010300	100	Ижтимагый-эшлекле зоналар	Ижтимагый билгеләнештәге урнаштыру зонасы	12,622
2199	701010104	204	Күпкатлы торак йортлар төзү зонасы (9 кат һәм аннан күбрәк)	Күпфатирлы күпкатлы тораклар төзелеше зонасы	38,064
2200	701010300	100	Ижтимагый-эшлекле зоналар	Ижтимагый билгеләнештәге урнаштыру зонасы	10,273
2201	701010104	204	Күпкатлы торак йортлар төзү зонасы (9 кат һәм аннан күбрәк)	Күпфатирлы күпкатлы тораклар төзелеше зонасы	18,389
2202	701010101	201	Индивидуаль торак йортлар төзү зонасы	Индивидуаль һәм блоклы тораклар төзү зонасы	41,704
2203	701010601	400	Гомуми файдаланудагы яшелләнделгән территорияләр зонасы (урман парклары, парклар, бакчалар, скверлар, бульварлар, шәһәр урманнары)	Табиғат территорияләре зонасы	19,709
2204	701010101	201	Индивидуаль торак йортлар төзү зонасы	Индивидуаль һәм блоклы тораклар төзү зонасы	5,654
2205	701010104	204	Күпкатлы торак йортлар төзү зонасы (9 кат һәм аннан күбрәк)	Күпфатирлы күпкатлы тораклар төзелеше зонасы	31,826
2206	701010100	200	Торак зоналар	Торак районнары перспективалы формалаштыру зонасы, планлаштыру проектын эшләү шарты белән территорияләргә үзләштерү	1,818
2209	701010104	204	Күпкатлы торак йортлар төзү зонасы (9 кат һәм аннан күбрәк)	Күпфатирлы күпкатлы тораклар төзелеше зонасы	23,822
2210	701010601	400	Гомуми файдаланудагы яшелләнделгән территорияләр зонасы (урман парклары, парклар, бакчалар, скверлар, бульварлар, шәһәр урманнары)	Табиғат территорияләре зонасы	5,556

ID	Объектның коды (10 номерлы боерык буенча)	Зона индексы	Зона исеме (РФ Икътисадый үсеш министрлығының 10 номерлы боерыгы буенча)	Функциональ зона төрөнен атамасы	Майданы, га
2211	701010601	410	Гомуми файдаланудагы яшеллэндерелгән территорияләр зонасы (урман парклары, парклар, бакчалар, скверлар, бульварлар, шәһәр урманнары)	Рекреация зонасы. Ижтимагый функцияләр өлеше булган табигать территорияләр урнаштыру	7,960
2212	701010100	200	Торак зоналар	Торак районнары перспективалы формалаштыру зонасы, планлаштыру проектын эшләү шарты белән территорияләрне үзләштерү	135,698
2213	701010100	200	Торак зоналар	Торак районнары перспективалы формалаштыру зонасы, планлаштыру проектын эшләү шарты белән территорияләрне үзләштерү	19,063
2216	701010100	200	Торак зоналар	Торак районнары перспективалы формалаштыру зонасы, планлаштыру проектын эшләү шарты белән территорияләрне үзләштерү	0,570
2217	701010102	202	Азкатлы торак йортлар төзү зонасы (мансарданы да кертеп, 4 катка кадәр)	Блоклы һәм аз катлы катнаш күпфатирлы тораклар төзелеше зонасы	0,273
2220	701010401	3002	Житештерү зонасы	III-V класслы хәвфлелектәге һәм коммуналь-склад билгеләнешендәге житештерү объектларын урнаштыру зонасы	29,459
2221	701010401	3002	Житештерү зонасы	III-V класслы хәвфлелектәге һәм коммуналь-склад билгеләнешендәге житештерү объектларын урнаштыру зонасы	15,290
2222	701010701	840	Зиратлар зонасы	Жирләү урыннары зонасы	0,123
2223	701010302	1004	Махсулаштырылган ижтимагый төзелеш зонасы	Мәдәният объектларын урнаштыруның махсулаштырылган зонасы	2,999

ID	Объектның коды (10 номерлы боерык буенча)	Зона индексы	Зона исеме (РФ Икътисады үсеш министрлығының 10 номерлы боерыгы буенча)	Функциональ зона төренен атамасы	Майданы, га
2225	701010601	400	Гомуми файдаланудагы яшеллэндерелгән территорияләр зонасы (урман парклары, парклар, бакчалар, скверлар, бульварлар, шәһәр урманнары)	Табигать территорияләр зонасы	7,243
2228	701010100	200	Торак зоналар	Торак районнары перспективалы формалаштыру зонасы, планлаштыру проектын эшләү шарты белән территорияләрне үзләштерү	211,458
2229	701010100	200	Торак зоналар	Торак районнары перспективалы формалаштыру зонасы, планлаштыру проектын эшләү шарты белән территорияләрне үзләштерү	173,919
2233	701010100	200	Торак зоналар	Торак районнары перспективалы формалаштыру зонасы, планлаштыру проектын эшләү шарты белән территорияләрне үзләштерү	15,550
2236	701010100	200	Торак зоналар	Торак районнары перспективалы формалаштыру зонасы, планлаштыру проектын эшләү шарты белән территорияләрне үзләштерү	3,971
2237	701010101	201	Индивидуаль торак йортлар төзү зонасы	Индивидуаль һәм блоклы торақлар төзү зонасы	4,682
2240	701010401	3002	Житештерү зонасы	III-V класслы хәвфлелектәге һәм коммуналь-склад билгеләнешендәге житештерү объектларын урнаштыру зонасы	8,238
2241	701010101	201	Индивидуаль торак йортлар төзү зонасы	Индивидуаль һәм блоклы торақлар төзү зонасы	50,049
2242	701010101	201	Индивидуаль торак йортлар төзү зонасы	Индивидуаль һәм блоклы торақлар төзү зонасы	52,427
2243	701010101	201	Индивидуаль торак йортлар төзү зонасы	Индивидуаль һәм блоклы торақлар төзү зонасы	28,601

ID	Объектның коды (10 номерлы боерык буенча)	Зона индексы	Зона исеме (РФ Икътисады үсеш министрлығының 10 номерлы боерыгы буенча)	Функциональ зона төрөнөң атамасы	Майданы, га
2244	701010601	400	Гомуми файдаланудагы яшеллэндерелгән территорияләр зонасы (урман парклары, парклар, бакчалар, скверлар, бульварлар, шәһәр урманнары)	Табигать территорияләре зонасы	0,812
2246	701010100	210	Торак зоналар	Ижтимагый функцияләренң өлеше югары булган күпфатирлы торак төзелешен урнаштыру зонасы	0,844
2247	701010402	310	Коммуналь-склад зонасы	Житештерү, коммуналь-склад объектларын һәм ижтимагый-эшлекле корымаларны катнаш урнаштыру зонасы	0,129
2248	701011000	230	Башка зоналар	Торак төзелешен һәм житештерү-коммуналь объектларны катнаш урнаштыру зонасы	4,580
2249	701010200	120	Катнаш һәм ижтимагый-эшлекле төзелеш зонасы	Ижтимагый-эшлекле һәм торак төзелешләрен катнаш урнаштыру зонасы	59,083
2250	701010601	400	Гомуми файдаланудагы яшеллэндерелгән территорияләр зонасы (урман парклары, парклар, бакчалар, скверлар, бульварлар, шәһәр урманнары)	Табигать территорияләре зонасы	0,747
2251	701010601	400	Гомуми файдаланудагы яшеллэндерелгән территорияләр зонасы (урман парклары, парклар, бакчалар, скверлар, бульварлар, шәһәр урманнары)	Табигать территорияләре зонасы	0,370
2252	701010101	201	Индивидуаль торак йортлар төзү зонасы	Индивидуаль һәм блоклы тораклар төзү зонасы	28,256

ID	Объектның коды (10 номерлы боерык буенча)	Зона индексы	Зона исеме (РФ Икътисады үсеш министрлығының 10 номерлы боерыгы буенча)	Функциональ зона төрөнен атамасы	Майданы, га
2253	701010601	400	Гомуми файдаланудагы яшеллэндерелгән территорияләр зонасы (урман парклары, парклар, бакчалар, скверлар, бульварлар, шәһәр урманнары)	Табиғат территорияләре зонасы	5,009
2254	701010101	201	Индивидуаль торак йортлар төзү зонасы	Индивидуаль һәм блоклы тораклар төзү зонасы	16,365
2255	701010601	400	Гомуми файдаланудагы яшеллэндерелгән территорияләр зонасы (урман парклары, парклар, бакчалар, скверлар, бульварлар, шәһәр урманнары)	Табиғат территорияләре зонасы	1,673
2256	701010101	201	Индивидуаль торак йортлар төзү зонасы	Индивидуаль һәм блоклы тораклар төзү зонасы	33,029
2257	701010302	1002	Махсулаштырылган ижтимагый төзелеш зонасы	Мәгариф объектларын урнаштыруның махсулаштырылган зонасы	1,496
2258	701010601	410	Гомуми файдаланудагы яшеллэндерелгән территорияләр зонасы (урман парклары, парклар, бакчалар, скверлар, бульварлар, шәһәр урманнары)	Рекреация зонасы. Ижтимагый функцияләр өлеше булган табиғат территорияләрен урнаштыру	0,053
2259	701010402	310	Коммуналь-склад зонасы	Житештерү, коммуналь-склад объектларын һәм ижтимагый-эшлекле корылмаларны катнаш урнаштыру зонасы	1,153
2260	701010100	200	Торак зоналар	Торак районнары перспективалы формалаштыру зонасы, планлаштыру проектын эшләү шарты белән территорияләренә үзләштерү	22,394

ID	Объектның коды (10 номерлы боерык буенча)	Зона индексы	Зона исеме (РФ Икътисадый үсеш министрлығының 10 номерлы боерыгы буенча)	Функциональ зона төренен атамасы	Майданы, га
2261	701010100	200	Торак зоналар	Торак районнарны перспективалы формалаштыру зонасы, планлаштыру проектын эшләү шарты белән территорияләрне үзләштерү	15,417
2262	701010100	200	Торак зоналар	Торак районнарны перспективалы формалаштыру зонасы, планлаштыру проектын эшләү шарты белән территорияләрне үзләштерү	3,659
2263	701010601	410	Гомуми файдаланудагы яшелләнделгән территорияләр зонасы (урман парклары, парклар, бакчалар, скверлар, бульварлар, шәһәр урманнары)	Рекреация зонасы. Ижтимагый функцияләр өлеше булган табигать территорияләрне урнаштыру	5,899
2264	701010601	410	Гомуми файдаланудагы яшелләнделгән территорияләр зонасы (урман парклары, парклар, бакчалар, скверлар, бульварлар, шәһәр урманнары)	Рекреация зонасы. Ижтимагый функцияләр өлеше булган табигать территорияләрне урнаштыру	11,135
2265	701010302	1002	Махсулаштырылган ижтимагый төзелеш зонасы	Мәгариф объектларын урнаштыруның махсулаштырылган зонасы	0,186
2266	701010200	120	Катнаш һәм ижтимагый-эшлекле төзелеш зонасы	Ижтимагый-эшлекле һәм торак төзелешләрне катнаш урнаштыру зонасы	3,816
2267	701010101	201	Индивидуаль торак йортлар төзү зонасы	Индивидуаль һәм блоклы тораклар төзү зонасы	2,632
2268	701010702	830/1	Калдыкларны жыю һәм күмү зонасы	Житештерү һәм куллану калдыклары белән эш итү объектларын урнаштыру зонасы	0,704
2270	701010703	430	Махсус билгеләнештәге яшелләнделгән территорияләр зонасы	Махсус билгеләнештәге яшеллек урнаштыру зонасы	1,413

ID	Объектның коды (10 номерлы боерык буенча)	Зона индексы	Зона исеме (РФ Икътисады үсеш министрлығының 10 номерлы боерыгы буенча)	Функциональ зона төренен атамасы	Майданы, га
2271	701010703	430	Махсус билгеләнештәге яшелләнделерлгән территорияләр зонасы	Махсус билгеләнештәге яшеллек урнаштыру зонасы	2,043
2272	701010703	430	Махсус билгеләнештәге яшелләнделерлгән территорияләр зонасы	Махсус билгеләнештәге яшеллек урнаштыру зонасы	0,547
2273	701010703	430	Махсус билгеләнештәге яшелләнделерлгән территорияләр зонасы	Махсус билгеләнештәге яшеллек урнаштыру зонасы	5,968
2274	701010100	200	Торак зоналар	Торак районнарны перспективалы формалаштыру зонасы, планлаштыру проектын эшләү шарты белән территорияләргә үзләштерү	19,434
2275	701010402	310	Коммуналь-склад зонасы	Житештерү, коммуналь-склад объектларын һәм ижтимагый-эшлекле корылмаларны катнаш урнаштыру зонасы	0,428
2277	701010601	400	Гомуми файдаланудагы яшелләнделерлгән территорияләр зонасы (урман парклары, парклар, бакчалар, скверлар, бульварлар, шәһәр урманнары)	Табигать территорияләре зонасы	73,249
2278	701010402	310	Коммуналь-склад зонасы	Житештерү, коммуналь-склад объектларын һәм ижтимагый-эшлекле корылмаларны катнаш урнаштыру зонасы	0,912
2279	701010302	1002	Махсулаштырылган ижтимагый төзелеш зонасы	Мәгариф объектларын урнаштыруның махсулаштырылган зонасы	18,001
2280	701010701	840	Зиратлар зонасы	Жирләү урыннары зонасы	2,794
2281	701010701	840	Зиратлар зонасы	Жирләү урыннары зонасы	5,576
2282	701010701	840	Зиратлар зонасы	Жирләү урыннары зонасы	3,845
2284	701010101	201	Индивидуаль торак йортлар төзү зонасы	Индивидуаль һәм блоклы тораклар төзү зонасы	8,567

ID	Объектның коды (10 номерлы боерык буенча)	Зона индексы	Зона исеме (РФ Икътисады үсеш министрлығының 10 номерлы боерыгы буенча)	Функциональ зона төрөнен атамасы	Майданы, га
2285	701010601	410	Гомуми файдаланудагы яшеллэндерелгән территорияләр зонасы (урман парклары, парклар, бакчалар, скверлар, бульварлар, шәһәр урманнары)	Рекреация зонасы. Ижтимагый функцияләр өлеше булган табигать территорияләрэн урнаштыру	0,601
2286	701010300	100	Ижтимагый-эшлекле зоналар	Ижтимагый билгеләнештәге урнаштыру зонасы	1,120
2287	701010402	310	Коммуналь-склад зонасы	Житештерү, коммуналь-склад объектларын һәм ижтимагый-эшлекле корылмаларны катнаш урнаштыру зонасы	7,938
2288	701010402	310	Коммуналь-склад зонасы	Житештерү, коммуналь-склад объектларын һәм ижтимагый-эшлекле корылмаларны катнаш урнаштыру зонасы	4,458
2289	701010402	310	Коммуналь-склад зонасы	Житештерү, коммуналь-склад объектларын һәм ижтимагый-эшлекле корылмаларны катнаш урнаштыру зонасы	0,967
2290	701010402	310	Коммуналь-склад зонасы	Житештерү, коммуналь-склад объектларын һәм ижтимагый-эшлекле корылмаларны катнаш урнаштыру зонасы	2,885
2291	701010402	310	Коммуналь-склад зонасы	Житештерү, коммуналь-склад объектларын һәм ижтимагый-эшлекле корылмаларны катнаш урнаштыру зонасы	2,349
2293	701010601	410	Гомуми файдаланудагы яшеллэндерелгән территорияләр зонасы (урман парклары, парклар, бакчалар, скверлар, бульварлар, шәһәр урманнары)	Рекреация зонасы. Ижтимагый функцияләр өлеше булган табигать территорияләрэн урнаштыру	7,829

ID	Объектның коды (10 номерлы боерык буенча)	Зона индексы	Зона исеме (РФ Икътисады үсеш министрлығының 10 номерлы боерыгы буенча)	Функциональ зона төренен атамасы	Майданы, га
2294	701010601	410	Гомуми файдаланудагы яшеллэндерелгән территорияләр зонасы (урман парклары, парклар, бакчалар, скверлар, бульварлар, шәһәр урманнары)	Рекреация зонасы. Ижтимагый функцияләр өлеше булган табигать территорияләрэн урнаштыру	0,735
2295	701010601	410	Гомуми файдаланудагы яшеллэндерелгән территорияләр зонасы (урман парклары, парклар, бакчалар, скверлар, бульварлар, шәһәр урманнары)	Рекреация зонасы. Ижтимагый функцияләр өлеше булган табигать территорияләрэн урнаштыру	0,866
2297	701010402	310	Коммуналь-склад зонасы	Житештерү, коммуналь-склад объектларын һәм ижтимагый-эшлекле корылмаларны катнаш урнаштыру зонасы	0,510
2298	701010101	201	Индивидуаль торак йортлар төзү зонасы	Индивидуаль һәм блоклы тораклар төзү зонасы	14,574
2299	701010101	201	Индивидуаль торак йортлар төзү зонасы	Индивидуаль һәм блоклы тораклар төзү зонасы	13,223
2300	701010101	201	Индивидуаль торак йортлар төзү зонасы	Индивидуаль һәм блоклы тораклар төзү зонасы	21,266
2301	701010300	100	Ижтимагый-эшлекле зоналар	Ижтимагый билгеләнештәге урнаштыру зонасы	2,324
2302	701010300	100	Ижтимагый-эшлекле зоналар	Ижтимагый билгеләнештәге урнаштыру зонасы	0,218
2303	701010103	203	Урта катлы торак йортлар төзү зонасы (мансардалысын да кертеп, 5 каттан 8 катка кадәр)	Күпфатирлы урта катлы тораклар төзелеше зонасы	3,138
2304	701010100	200	Торак зоналар	Торак районнары перспективалы формалаштыру зонасы, планлаштыру проектын эшләү шарты белән территорияләрне үзләштерү	0,568
2305	701010104	204	Күпкатлы торак йортлар төзү зонасы (9 кат һәм аннан күбрәк)	Күпфатирлы күпкатлы тораклар төзелеше зонасы	0,481

ID	Объектның коды (10 номерлы боерык буенча)	Зона индексы	Зона исеме (РФ Икътисады үсеш министрлығының 10 номерлы боерыгы буенча)	Функциональ зона төренен атамасы	Майданы, га
2306	701010104	204	Күпкатлы торак йортлар төзү зонасы (9 кат һәм аннан күбрәк)	Күпфатирлы күпкатлы тораклар төзелеше зонасы	4,043
2307	701010402	310	Коммуналь-склад зонасы	Житештерү, коммуналь-склад объектларын һәм ижтимагый-эшлекле корылмаларны катнаш урнаштыру зонасы	0,400
2308	701010402	310	Коммуналь-склад зонасы	Житештерү, коммуналь-склад объектларын һәм ижтимагый-эшлекле корылмаларны катнаш урнаштыру зонасы	0,400
2309	701010300	100	Ижтимагый-эшлекле зоналар	Ижтимагый билгеләнештәге урнаштыру зонасы	2,553
2310	701011000	230	Башка зоналар	Торак төзелешен һәм житештерү-коммуналь объектларны катнаш урнаштыру зонасы	0,771
2311	701010100	200	Торак зоналар	Торак районнарны перспективалы формалаштыру зонасы, планлаштыру проектын эшләү шарты белән территорияләргә үзләштерү	62,816
2312	701010601	410	Гомуми файдаланудагы яшелләндерелгән территорияләр зонасы (урман парклары, парклар, бакчалар, скверлар, бульварлар, шәһәр урманнары)	Рекреация зонасы. Ижтимагый функцияләр өлеше булган табигать территорияләргә урнаштыру	2,568
2313	701010402	310	Коммуналь-склад зонасы	Житештерү, коммуналь-склад объектларын һәм ижтимагый-эшлекле корылмаларны катнаш урнаштыру зонасы	6,282
2315	701010301	123	Күпфункцияле ижтимагый-эшлекле зона	Күпфункцияле үсеш зонасы, планлаштыру проектын эшләү шарты белән территориягә үзләштерү	28,780
2316	701010101	201	Индивидуаль торак йортлар төзү зонасы	Индивидуаль һәм блоклы тораклар төзү зонасы	1,971

ID	Объектның коды (10 номерлы боерык буенча)	Зона индексы	Зона исеме (РФ Икътисадый үсеш министрлығының 10 номерлы боерыгы буенча)	Функциональ зона төрөнен атамасы	Майданы, га
2318	701010103	203	Урта катлы торақ йортлар төзү зонасы (мансардалысын да кертеп, 5 каттан 8 катка кадәр)	Күпфатирлы урта катлы торақлар төзелеше зонасы	3,407
2319	701010100	200	Торақ зоналар	Торақ районнарны перспективалы формалаштыру зонасы, планлаштыру проектын эшләү шарты белән территорияләрне үзләштерү	7,816
2320	701010100	200	Торақ зоналар	Торақ районнарны перспективалы формалаштыру зонасы, планлаштыру проектын эшләү шарты белән территорияләрне үзләштерү	2,645
2321	701010100	200	Торақ зоналар	Торақ районнарны перспективалы формалаштыру зонасы, планлаштыру проектын эшләү шарты белән территорияләрне үзләштерү	0,275
2322	701010100	200	Торақ зоналар	Торақ районнарны перспективалы формалаштыру зонасы, планлаштыру проектын эшләү шарты белән территорияләрне үзләштерү	19,411
2323	701010301	123	Күпфункцияле ижтимагый-эшлекле зона	Күпфункцияле үсеш зонасы, планлаштыру проектын эшләү шарты белән территорияне үзләштерү	22,926
2324	701010601	400	Гомуми файдаланудагы яшелләндерелгән территорияләр зонасы (урман парклары, парклар, бакчалар, скверлар, бульварлар, шәһәр урманнары)	Табигать территорияләре зонасы	0,044

ID	Объектның коды (10 номерлы боерык буенча)	Зона индексы	Зона исеме (РФ Икътисадый үсеш министрлығының 10 номерлы боерыгы буенча)	Функциональ зона төрөнен атамасы	Майданы, га
2325	701010601	410	Гомуми файдаланудагы яшеллэндерелгән территорияләр зонасы (урман парклары, парклар, бакчалар, скверлар, бульварлар, шәһәр урманнары)	Рекреация зонасы. Ижтимагый функцияләр өлеше булган табигать территорияләрэн урнаштыру	0,178
2326	701010601	400	Гомуми файдаланудагы яшеллэндерелгән территорияләр зонасы (урман парклары, парклар, бакчалар, скверлар, бульварлар, шәһәр урманнары)	Табигать территорияләрэ зонасы	0,033
2327	701010701	840	Зиратлар зонасы	Жирләү урыннары зонасы	0,124
2328	701010100	200	Торак зоналар	Торак районнарны перспективалы формалаштыру зонасы, планлаштыру проектын эшләү шарты белән территорияләрне үзләштерү	1,054
2329	701010200	120	Катнаш һәм ижтимагый-эшлекле төзелеш зонасы	Ижтимагый-эшлекле һәм торак төзелешләрэн катнаш урнаштыру зонасы	5,211
2330	701010104	204	Күпкатлы торак йортлар төзү зонасы (9 кат һәм аннан күбрәк)	Күпфатирлы күпкатлы тораклар төзелеше зонасы	30,159
2331	701010601	410	Гомуми файдаланудагы яшеллэндерелгән территорияләр зонасы (урман парклары, парклар, бакчалар, скверлар, бульварлар, шәһәр урманнары)	Рекреация зонасы. Ижтимагый функцияләр өлеше булган табигать территорияләрэн урнаштыру	0,788
2332	701010100	200	Торак зоналар	Торак районнарны перспективалы формалаштыру зонасы, планлаштыру проектын эшләү шарты белән территорияләрне үзләштерү	0,526

ID	Объектның коды (10 номерлы боерык буенча)	Зона индексы	Зона исеме (РФ Икътисадый үсеш министрлығының 10 номерлы боерыгы буенча)	Функциональ зона төрөнен атамасы	Майданы, га
2333	701010402	310	Коммуналь-склад зонасы	Житештерү, коммуналь-склад объектларын һәм ижтимагый-эшлекле корылмаларны катнаш урнаштыру зонасы	0,185
2334	701010300	100	Ижтимагый-эшлекле зоналар	Ижтимагый билгеләнештәге урнаштыру зонасы	0,615
2335	701010800	800	Режимлы территорияләр зонасы	Төрле төрдәге махсус билгеләнештәге объектларны урнаштыру зонасы	0,715
2336	701010300	100	Ижтимагый-эшлекле зоналар	Ижтимагый билгеләнештәге урнаштыру зонасы	2,501
2337	701010601	400	Гомуми файдаланудагы яшелләндерелгән территорияләр зонасы (урман парклары, парклар, бакчалар, скверлар, бульварлар, шәһәр урманнары)	Табиғат территорияләре зонасы	8,482
2338	701010601	410	Гомуми файдаланудагы яшелләндерелгән территорияләр зонасы (урман парклары, парклар, бакчалар, скверлар, бульварлар, шәһәр урманнары)	Рекреация зонасы. Ижтимагый функцияләр өлеше булган табиғат территорияләрен урнаштыру	0,238
2339	701010601	410	Гомуми файдаланудагы яшелләндерелгән территорияләр зонасы (урман парклары, парклар, бакчалар, скверлар, бульварлар, шәһәр урманнары)	Рекреация зонасы. Ижтимагый функцияләр өлеше булган табиғат территорияләрен урнаштыру	0,084
2340	701010300	100	Ижтимагый-эшлекле зоналар	Ижтимагый билгеләнештәге урнаштыру зонасы	0,104
2341	701010100	210	Торак зоналар	Ижтимагый функцияләрен өлеше югары булган күпфатирлы торак төзелешен урнаштыру зонасы	0,652

ID	Объектның коды (10 номерлы боерык буенча)	Зона индексы	Зона исеме (РФ Икътисадый үсеш министрлығының 10 номерлы боерыгы буенча)	Функциональ зона төрөнен атамасы	Майданы, га
2342	701010703	430	Махсус билгеләнештәге яшелләнделерлән территорияләр зонасы	Махсус билгеләнештәге яшеллек урнаштыру зонасы	5,108
2343	701010302	1002	Махсуслаштырылган ижтимагый төзелеш зонасы	Мәгариф объектларын урнаштыруның махсуслаштырылган зонасы	12,386
2344	701010101	201	Индивидуаль торак йортлар төзү зонасы	Индивидуаль һәм блоклы тораклар төзү зонасы	1,997
2345	701010100	200	Торак зоналар	Торак районнарны перспективалы формалаштыру зонасы, планлаштыру проектын эшләү шарты белән территорияләрне үзләштерү	5,729
2346	701010300	100	Ижтимагый-эшлекле зоналар	Ижтимагый билгеләнештәге урнаштыру зонасы	1,046
2347	701010601	410	Гомуми файдаланудагы яшелләнделерлән территорияләр зонасы (урман парклары, парклар, бакчалар, скверлар, бульварлар, шәһәр урманнары)	Рекреация зонасы. Ижтимагый функцияләр өлеше булган табигать территорияләрне урнаштыру	2,394
2348	701010100	200	Торак зоналар	Торак районнарны перспективалы формалаштыру зонасы, планлаштыру проектын эшләү шарты белән территорияләрне үзләштерү	13,036
2350	701010302	1003	Махсуслаштырылган ижтимагый төзелеш зонасы	Медицина һәм сәламәтлек саклау объектларын урнаштыруның махсуслаштырылган зонасы	0,477
2351	701010800	800	Режимлы территорияләр зонасы	Төрле төрдәге махсус билгеләнештәге объектларны урнаштыру зонасы	1,566
2352	701010102	202	Азкатлы торак йортлар төзү зонасы (мансарданы да кертеп, 4 катка кадәр)	Блоклы һәм аз катлы катнаш күпфатирлы тораклар төзелеше зонасы	0,832

ИД	Объектның коды (10 номерлы боерык буенча)	Зона индексы	Зона исеме (РФ Икътисадый үсеш министрлыгының 10 номерлы боерыгы буенча)	Функциональ зона төренен атамасы	Майданы, га
2353	701010402	310	Коммуналь-склад зонасы	Житештерү, коммуналь-склад объектларын һәм ижтимагый-эшлекле корылмаларны катнаш урнаштыру зонасы	1,377

1.4.1.4. 3.1.4 пунктта:

1.4.1.4.1. жиденче абзацта «(2007 елның 28 декабрдәге 69-ТРЗ номерлы, 2008 елның 29 июлендәге 45-ТРЗ номерлы, 2008 елның 29 декабрдәге 139-ТРЗ номерлы, 2012 елның 10-ТРЗ номерлы, 2014 елның 26 декабрдәге 132-ТРЗ номерлы, 2017 елның 26 маендагы 30-ТРЗ номерлы, 2018 елның 13 июлендәге 53-ТРЗ номерлы, 2020 елның 21 июлендәге 47-ТРЗ номерлы Татарстан Республикасы законнары нигезендә кертелгән үзгәрешләре белән)» сүзләрен төшереп калдырырга;

1.4.1.4.2. унынчы абзацта «Жиңү Паркы» һәм «М.Горький исемендәге Үзәк мәдәният һәм ял паркы» жирле әһәмияттәге махсус сакланылучы табигать территорияләре чикләрен раслау турында» сүзләрен «Казан шәһәренен үзәк мәдәният һәм ял паркы» жирле әһәмияттәге махсус сакланылучы табигый территориясе чикләрен раслау турында» сүзләренә алмаштырырга;

1.4.1.4.3. унберенче абзацны түбәндәге редакциядән бәян итәргә:

«- Казан шәһәре муниципаль берәмлеге Башкарма комитетының 2024 елның 18 мартындагы 914 номерлы «Аккош күле» жирле әһәмияттәге махсус сакланылучы табигый территориясе турында» карары;

1.4.1.4.4. унберенче абзацтан соң түбәндәге эчтәлекле абзац өстәргә:

«- Казан шәһәре муниципаль берәмлеге Башкарма комитетының 2024 елның 13 февралендәге 499 номерлы «“Жиңү паркы” жирле әһәмияттәге махсус сакланылучы табигый территория турында» карары;

1.4.2. 3.2 пунктта:

1.4.2.1. дүртенче һәм сигезенче абзацларда «2040 елга кадәр» сүзләрен төшереп калдырырга;

1.4.2.2. тугызынчы абзацта «8,5 млн.кв.м» сүзләрен «4,8 млн.кв.м» сүзләренә алмаштырырга;

1.4.2.3. уникаль абзацта «2,5 тапкыр (бер кешегә 3,6 кв.м алып 8,9 кв.м кадәр)» сүзләрен «1,7 тапкыр (бер кешегә 3,7 кв.м алып 6,2 кв.м кадәр)» сүзләренә алмаштырырга;

1.4.2.4. 3.2.1 нче таблицаны түбәндәге редакциядә бәян итәргә:

«3.2.1 нче таблица

**Казан шәһәр округы территориясендә планлаштырылган социаль
инфраструктура үсеше күрсәткечләре**

№т/б	Күрсәткечләр исеме	Социаль инфраструктура объектлары челтәренен гамәлдәге күләме, мең кв.м	Планлаштырылган социаль инфраструктура объектлары челтәре күләме, мең кв.м	
		2022 ел	1 нче чираты	Исәпләнгән чор
1	Укыту-белем бирү билгеләнешендәге объектлар	2933,6	5714,4	7046,7
2	Сәламәтлек саклау объектлары	745,0	849,1	922,5
3	Социаль тәмин итү объектлары	56,2	56,2	66,9
4	Мәдәни-ял итү билгеләнешендәге объектлар	260,3	321,5	345,5
5	Спорт билгеләнешендәге объектлар	598,2	791,9	1006,1
6	Мунча-савыктыру комплекслары	10,0	24,2	40,0
7	Ял һәм туризм объектлары (балаларны савыктыру лагерьлары)	21,0	21,0	21,0
8	Тәртип саклау буенча жәмәгать пунктлары, полиция бүлекчәләре	45,1	45,7	47,1
Социаль инфраструктура объектлары, барлығы		6691,4	7824,0	9495,9»

1.4.2.5. 3.2.2 нче таблицаны түбәндәге редакциядә баян итәргә:

«3.2.2 нче таблица

Жирле әһәмияттәге планлаштырыла торган капитал төзелеш объектлары

№т/б	Функциональ зона төре	Урнашу урыны атамасы (ID)	Торак фондынын максималь майданы (1)(3) (күпфатирлы йортлар өчен фатирларның гомуми майданы), мең кв.м (4)	Объектларның төрлөре	Үлчәү берәмлекләре	Объектларга норматив ихтыяж, үлчәү берәмлеге	Объектларның булган сыйдырышлыгы, үлчәү берәмлеге	Объектларга булган кытлык, үлчәү берәмлеге (2) (5)
1	2	3	4	5	6	7	8	9
1.	Индивидуаль һәм блоклы тораклар төзү зонасы	1	21,47	Мәктәпкәчә мәгариф оешмалары	Урыннар	46	*	46
				Гомуми белем бирү оешмалары	Урыннар	98	*	98
				Балаларга өстәмә белем бирү учреждениеләре	Урыннар	-	*	-
				Китапханәләр	Мең данә	3	*	3
				Мәдәни-ял итү учреждениеләре (мәдәни-массакуләм эш, ял итү һәм һавәскәрләр эшчәнлеге өчен урыннар)	Гомуми майданның кв.м	7	*	-
				Физкультура-савыктыру комплекслары (зал, бассейн, шугалак белән), шул исәптән хәрәкәте чикле халык төркемнәренә спорт белән шөгыйльләнү өчен	Идән майданының кв.м	109	*	-
				Көндәлек хезмәт күрсәтү спорт-тренажер заллары, шул исәптән гомуми файдаланудагы спорт заллары	Идән майданының кв.м	75	*	-
				Бассейннар	Су өслеге кв.м.	12	*	-
				Мунча-савыктыру комплекслары	Юыну урыннары	3	*	3
				Тәртип саклау буенча жәмәгать пунктлары	Объект	-	*	-
2.	Индивидуаль һәм блоклы тораклар төзү зонасы	2	28,34	Мәктәпкәчә мәгариф оешмалары	Урыннар	60	*	60
				Гомуми белем бирү оешмалары	Урыннар	130	*	130
				Балаларга өстәмә белем бирү учреждениеләре	Урыннар	11	*	11
				Китапханәләр	Мең данә	4	*	4
				Мәдәни-ял итү учреждениеләре (мәдәни-массакуләм эш, ял итү һәм һавәскәрләр эшчәнлеге өчен урыннар)	Гомуми майданның кв.м	9	*	-
				Физкультура-савыктыру комплекслары (зал, бассейн, шугалак белән), шул исәптән хәрәкәте чикле халык төркемнәренә спорт белән шөгыйльләнү өчен	Идән майданының кв.м	144	*	-
				Көндәлек хезмәт күрсәтү спорт-тренажер заллары, шул исәптән гомуми файдаланудагы спорт заллары	Гомуми майданның кв.м	98	*	-
				Бассейннар	Су өслеге кв.м.	15	*	-
				Мунча-савыктыру комплекслары	Юыну урыннары	4	*	4
				Тәртип саклау буенча жәмәгать пунктлары	Объект	-	*	-
3.	Күпфатирлы күпкатлы тораклар төзелеше зонасы	3	90,78	Мәктәпкәчә мәгариф оешмалары	Урыннар	245	*	245
				Гомуми белем бирү оешмалары	Урыннар	517	*	517
				Балаларга өстәмә белем бирү учреждениеләре	Урыннар	41	*	41
				Китапханәләр	Мең данә	15	*	15
				Мәдәни-ял итү учреждениеләре (мәдәни-массакуләм эш, ял итү һәм һавәскәрләр эшчәнлеге өчен урыннар)	Гомуми майданның кв.м	36	*	36
				Физкультура-савыктыру комплекслары (зал, бассейн, шугалак белән), шул исәптән хәрәкәте чикле халык төркемнәренә спорт белән шөгыйльләнү өчен	Идән майданының кв.м	572	*	572
				Көндәлек хезмәт күрсәтү спорт-тренажер заллары, шул исәптән гомуми файдаланудагы спорт заллары	Идән майданының кв.м	393	*	393
				Бассейннар	Су өслеге кв.м.	61	*	61
				Мунча-савыктыру комплекслары	Юыну урыннары	15	*	15
				Тәртип саклау буенча жәмәгать пунктлары	Объект	-	*	-
4.	Күпфатирлы күпкатлы тораклар	4	378	Мәктәпкәчә мәгариф оешмалары	Урыннар	1021	740	281

№т/б	Функциональ зона төре	Урнашу урыны атамасы (ID)	Торак фондының максималь майданы (1)(3) (күпфатирлы йортлар өчен фатирларның гомуми майданы), мең кв.м (4)	Объектларның төрлөрө	Үлчәү берәмлекләре	Объектларга норматив ихтыяж, үлчәү берәмлеге	Объектларның булган сыйдырышлыгы, үлчәү берәмлеге	Объектларга булган кытлык, үлчәү берәмлеге (2) (5)
1	2	3	4	5	6	7	8	9
	төзелеше зонасы			Гомуми белем бирү оешмалары	Урыннар	2155	1224	931
				Балаларга өстәмә белем бирү учреждениеләре	Урыннар	170	*	170
				Китапханәләр	Мең данә	64	*	64
				Мәдәни-ял итү учреждениеләре (мәдәни-массакуләм эш, ял итү һәм һавәскәрләр эшчәнлеге өчен урыннар)	Гомуми майданның кв.м	151	*	151
				Физкультура-савыктыру комплекслары (зал, бассейн, шугалак белән), шул исәптән хәрәкәте чикле халык төркемнәренә спорт белән шөгыйльләнү өчен	Идән майданының кв.м	78	*	-
				Көндәлек хезмәт күрсәтү спорт-тренажер заллары, шул исәптән гомуми файдаланудагы спорт заллары	Идән майданының кв.м	54	*	-
				Бассейннар	Су өслеге кв.м.	8	*	-
				Мунча-савыктыру комплекслары	Юыну урыннары	2	*	2
				Тәртип саклау буенча жәмәгать пунктлары	Объект	1	1	-
				Спорт мәктәбе физкультура-савыктыру комплексы (спорт гимнастикасы һәм акробатика буенча)	Гомуми майданның кв.м	-	*	-
5.	Торак районнары перспективалы формалаштыру зонасы, планлаштыру проектын эшләү шарты белән территорияләргә үзләштерү	14	-	Мәктәпкәчә мәгариф оешмалары	Урыннар	*	*	*
				Гомуми белем бирү оешмалары	Урыннар	*	*	*
				Балаларга өстәмә белем бирү учреждениеләре	Урыннар	*	*	*
				Китапханәләр	Мең данә	*	*	*
				Мәдәни-ял итү учреждениеләре (мәдәни-массакуләм эш, ял итү һәм һавәскәрләр эшчәнлеге өчен урыннар)	Гомуми майданның кв.м	*	*	*
				Физкультура-савыктыру комплекслары (зал, бассейн, шугалак белән), шул исәптән хәрәкәте чикле халык төркемнәренә спорт белән шөгыйльләнү өчен	Идән майданының кв.м	*	*	*
				Көндәлек хезмәт күрсәтү спорт-тренажер заллары, шул исәптән гомуми файдаланудагы спорт заллары	Идән майданының кв.м	*	*	*
				Бассейннар	Су өслеге кв.м.	*	*	*
				Мунча-савыктыру комплекслары	Юыну урыннары	*	*	*
				Тәртип саклау буенча жәмәгать пунктлары	Объект	*	*	*
Универсаль спорт залы булган спорт комплексы	Гомуми майданның кв.м	-	*	-				
6.	Күпфатирлы күпкатлы тораклар төзелеше зонасы	15	-	Мәктәпкәчә мәгариф оешмалары	Урыннар	*	*	*
				Гомуми белем бирү оешмалары	Урыннар	*	*	*
				Балаларга өстәмә белем бирү учреждениеләре	Урыннар	*	*	*
				Китапханәләр	Мең данә	*	*	*
				Мәдәни-ял итү учреждениеләре (мәдәни-массакуләм эш, ял итү һәм һавәскәрләр эшчәнлеге өчен урыннар)	Гомуми майданның кв.м	*	*	*

№т/б	Функциональ зона төре	Урнашу урыны атамасы (ID)	Торак фондынын максималь майданы (1)(3) (күпфатирлы йортлар өчен фатирларның гомуми майданы), мең кв.м (4)	Объектларның төрлөрө	Үлчәү берәмлекләре	Объектларга норматив ихтыяж, үлчәү берәмлеге	Объектларның булган сыйдырышлылыгы, үлчәү берәмлеге	Объектларга булган кытлык, үлчәү берәмлеге (2) (5)
1	2	3	4	5	6	7	8	9
				Физкультура-савыктыру комплекслары (зал, бассейн, шугалак белән), шул исәптән хәрәкәте чикле халык төркемнәренә спорт белән шөгылләнү өчен	Идән майданының кв.м	*	*	*
				Көндәлек хезмәт күрсәтү спорт-тренажер заллары, шул исәптән гомуми файдаланудагы спорт заллары	Идән майданының кв.м	*	*	*
				Бассейннар	Су өслеге кв.м.	*	*	*
				Мунча-савыктыру комплекслары	Юыну урыннары	*	*	*
				Тәртип саклау буенча жәмәгать пунктлары	Объект	*	*	*
				Спорт комплексы (хоккей)	Гомуми майданның кв.м	-	*	-
				Мәктәпкәчә мәгариф оешмалары	Урыннар	182	*	182
				Гомуми белем бирү оешмалары	Урыннар	391	*	391
				Балаларга өстәмә белем бирү учреждениеләре	Урыннар	32	*	32
				Китапханәләр	Мең данә	11	*	11
				Мәдәни-ял итү учреждениеләре (мәдәни-массакуләм эш, ял итү һәм һавәскәрләр эшчәнлеге өчен урыннар)	Гомуми майданның кв.м	27	*	27
7.	Индивидуаль һәм блоклы тораклар төзү зонасы	18	85,4	Физкультура-савыктыру комплекслары (зал, бассейн, шугалак белән), шул исәптән хәрәкәте чикле халык төркемнәренә спорт белән шөгылләнү өчен	Идән майданының кв.м	434	*	434
				Көндәлек хезмәт күрсәтү спорт-тренажер заллары, шул исәптән гомуми файдаланудагы спорт заллары	Идән майданының кв.м	296	*	296
				Бассейннар	Су өслеге кв.м.	46	*	46
				Мунча-савыктыру комплекслары	Юыну урыннары	11	*	11
				Тәртип саклау буенча жәмәгать пунктлары	Объект	-	*	-
				Мәктәпкәчә мәгариф оешмалары	Урыннар	33	110	-
				Гомуми белем бирү оешмалары	Урыннар	69	*	69
				Балаларга өстәмә белем бирү учреждениеләре	Урыннар	-	*	-
				Китапханәләр	Мең данә	2	*	2
				Мәдәни-ял итү учреждениеләре (мәдәни-массакуләм эш, ял итү һәм һавәскәрләр эшчәнлеге өчен урыннар)	Гомуми майданның кв.м	5	*	-
8.	Блоклы һәм аз катлы катнаш күпфатирлы тораклар төзелеше зонасы	21	12,13	Физкультура-савыктыру комплекслары (зал, бассейн, шугалак белән), шул исәптән хәрәкәте чикле халык төркемнәренә спорт белән шөгылләнү өчен	Идән майданының кв.м	76	*	-
				Көндәлек хезмәт күрсәтү спорт-тренажер заллары, шул исәптән гомуми файдаланудагы спорт заллары	Идән майданының кв.м	53	*	-
				Бассейннар	Су өслеге кв.м.	8	*	-
				Мунча-савыктыру комплекслары	Юыну урыннары	2	*	2
				Тәртип саклау буенча жәмәгать пунктлары	Объект	-	*	-
9.	Күпфатирлы күпкатлы тораклар	23	-	Мәктәпкәчә мәгариф оешмалары	Урыннар	*	940	*

№т/б	Функциональ зона төре	Урнашу урыны атамасы (ID)	Торак фондының максималь майданы (1)(3) (күпфатирлы йортлар өчен фатирларның гомуми майданы), мең кв.м (4)	Объектларның төрлөрө	Үлчәү берәмлекләре	Объектларга норматив ихтыяж, үлчәү берәмлеге	Объектларның булган сыйдырышлылыгы, үлчәү берәмлеге	Объектларга булган кытлык, үлчәү берәмлеге (2) (5)
1	2	3	4	5	6	7	8	9
	төзелеше зонасы			Гомуми белем бирү оешмалары	Урыннар	*	2448	*
				Балаларга өстәмә белем бирү учреждениеләре	Урыннар	*	*	*
				Китапханәләр	Мең данә	*	*	*
				Мәдәни-ял итү учреждениеләре (мәдәни-массакуләм эш, ял итү һәм һавәскәрләр эшчәнлеге өчен урыннар)	Гомуми майданның кв.м	*	*	*
				Физкультура-савыктыру комплекслары (зал, бассейн, шугалак белән), шул исәптән хәрәкәте чикле халык төркемнәренә спорт белән шөгылләнү өчен	Идән майданының кв.м	*	*	*
				Көндәлек хезмәт күрсәтү спорт-тренажер заллары, шул исәптән гомуми файдаланудагы спорт заллары	Идән майданының кв.м	*	*	*
				Бассейннар	Су өслеге кв.м.	*	*	*
				Мунча-савыктыру комплекслары	Юыну урыннары	*	*	*
				Тәртип саклау буенча жәмәгать пунктлары	Объект	*	*	*
				Бассейнлы физкультура-спорт комплексы	Гомуми майданның кв.м	-	*	-
10.	Индивидуаль һәм блоклы тораклар төзү зонасы	25	100	Мәктәпкәчә мәгариф оешмалары	Урыннар	263	110	153
				Гомуми белем бирү оешмалары	Урыннар	562	*	562
				Балаларга өстәмә белем бирү учреждениеләре	Урыннар	46	*	46
				Китапханәләр	Мең данә	16	*	16
				Мәдәни-ял итү учреждениеләре (мәдәни-массакуләм эш, ял итү һәм һавәскәрләр эшчәнлеге өчен урыннар)	Гомуми майданның кв.м	39	*	39
				Физкультура-савыктыру комплекслары (зал, бассейн, шугалак белән), шул исәптән хәрәкәте чикле халык төркемнәренә спорт белән шөгылләнү өчен	Идән майданының кв.м	515	*	515
				Көндәлек хезмәт күрсәтү спорт-тренажер заллары, шул исәптән гомуми файдаланудагы спорт заллары	Идән майданының кв.м	351	*	351
				Бассейннар	Су өслеге кв.м.	54	*	54
				Мунча-савыктыру комплекслары	Юыну урыннары	14	*	14
				Тәртип саклау буенча жәмәгать пунктлары	Объект	-	*	-
Мәдәният объекты	Гомуми майданның кв.м	-	*	-				
11.	Индивидуаль һәм блоклы тораклар төзү зонасы	27	50,28	Мәктәпкәчә мәгариф оешмалары	Урыннар	107	*	107
				Гомуми белем бирү оешмалары	Урыннар	230	*	230
				Балаларга өстәмә белем бирү учреждениеләре	Урыннар	19	*	19
				Китапханәләр	Мең данә	7	*	7
				Мәдәни-ял итү учреждениеләре (мәдәни-массакуләм эш, ял итү һәм һавәскәрләр эшчәнлеге өчен урыннар)	Гомуми майданның кв.м	16	*	16

№т/б	Функциональ зона төре	Урнашу урыны атамасы (ID)	Торак фондының максималь майданы (1)(3) (күпфатирлы йортлар өчен фатирларның гомуми майданы), мең кв.м (4)	Объектларның төрлөрө	Үлчәү берәмлекләре	Объектларга норматив ихтыяж, үлчәү берәмлеге	Объектларның булган сыйдырышлылыгы, үлчәү берәмлеге	Объектларга булган кытлык, үлчәү берәмлеге (2) (5)
1	2	3	4	5	6	7	8	9
				Физкультура-савыктыру комплекслары (зал, бассейн, шугалак белән), шул исәптән хәрәкәте чикле халык төркемнәренә спорт белән шөгылләнү өчен	Идән майданының кв.м	256	*	256
				Көндәлек хезмәт күрсәтү спорт-тренажер заллары, шул исәптән гомуми файдаланудагы спорт заллары	Идән майданының кв.м	174	*	174
				Бассейннар	Су өслеге кв.м.	27	*	27
				Мунча-савыктыру комплекслары	Юыну урыннары	7	*	7
				Тәртип саклау буенча жәмәгать пунктлары	Объект	-	*	-
12.	Индивидуаль һәм блоклы тораклар төзү зонасы	28	22,17	Мәктәпкәчә мәгариф оешмалары	Урыннар	47	*	47
				Гомуми белем бирү оешмалары	Урыннар	102	*	102
				Балаларга өстәмә белем бирү учреждениеләре	Урыннар	-	*	-
				Китапханәләр	Мең данә	3	*	3
				Мәдәни-ял итү учреждениеләре (мәдәни-массакуләм эш, ял итү һәм һавәскәрләр эшчәнлеге өчен урыннар)	Гомуми майданның кв.м	7	*	-
				Физкультура-савыктыру комплекслары (зал, бассейн, шугалак белән), шул исәптән хәрәкәте чикле халык төркемнәренә спорт белән шөгылләнү өчен	Идән майданының кв.м	-	*	-
				Көндәлек хезмәт күрсәтү спорт-тренажер заллары, шул исәптән гомуми файдаланудагы спорт заллары	Идән майданының кв.м	-	*	-
				Бассейннар	Су өслеге кв.м.	-	*	-
				Мунча-савыктыру комплекслары	Юыну урыннары	3	*	3
				Тәртип саклау буенча жәмәгать пунктлары	Объект	-	*	-
13.	Мәгариф объектларын урнаштыруның махсуслаштырылган зонасы	31	-	Мәктәпкәчә мәгариф оешмалары	Урыннар	-	120	-
14.	Күпфункцияле үсеш зонасы, планлаштыру проектын эшләү шарты белән территорияне үзләштерү	35	-	Мәктәпкәчә мәгариф оешмалары	Урыннар	*	*	*
				Гомуми белем бирү оешмалары	Урыннар	*	*	*
				Балаларга өстәмә белем бирү учреждениеләре	Урыннар	*	*	*
				Китапханәләр	Мең данә	*	*	*
				Мәдәни-ял итү учреждениеләре (мәдәни-массакуләм эш, ял итү һәм һавәскәрләр эшчәнлеге өчен урыннар)	Гомуми майданның кв.м	*	*	*
				Физкультура-савыктыру комплекслары (зал, бассейн, шугалак белән), шул исәптән хәрәкәте чикле халык төркемнәренә спорт белән шөгылләнү өчен	Идән майданының кв.м	*	*	*
				Көндәлек хезмәт күрсәтү спорт-тренажер заллары, шул исәптән гомуми файдаланудагы спорт заллары	Идән майданының кв.м	*	*	*
				Бассейннар	Су өслеге кв.м.	*	*	*
				Мунча-савыктыру комплекслары	Юыну урыннары	*	*	*
				Тәртип саклау буенча жәмәгать пунктлары	Объект	*	*	*

№т/б	Функциональ зона төре	Урнашу урыны атамасы (ID)	Торак фондынын максималь майданы (1)(3) (күпфатирлы йортлар өчен фатирларның гомуми майданы), мең кв.м (4)	Объектларның төрлөрө	Үлчәү берәмлекләре	Объектларга норматив ихтыяж, үлчәү берәмлеге	Объектларның булган сыйдырышлылыгы, үлчәү берәмлеге	Объектларга булган кытлык, үлчәү берәмлеге (2) (5)
1	2	3	4	5	6	7	8	9
15.	Индивидуаль һәм блоклы тораклар төзү зонасы	36	28,91	Мәктәпкәчә мәгариф оешмалары	Урыннар	62	220	-
				Гомуми белем бирү оешмалары	Урыннар	134	540	-
				Балаларга өстәмә белем бирү учреждениеләре	Урыннар	11	*	11
				Китапханәләр	Мең данә	4	*	4
				Мәдәни-ял итү учреждениеләре (мәдәни-массакуләм эш, ял итү һәм һавәскәрләр эшчәнлеге өчен урыннар)	Гомуми майданның кв.м	9	*	-
				Физкультура-савыктыру комплекслары (зал, бассейн, шугалак белән), шул исәптән хәрәкәте чикле халык төркемнәренә спорт белән шөгылләнү өчен	Идән майданының кв.м	-	*	-
				Көндәлек хезмәт күрсәтү спорт-тренажер заллары, шул исәптән гомуми файдаланудагы спорт заллары	Идән майданының кв.м	-	*	-
				Бассейннар	Су өслеге кв.м.	-	*	-
				Мунча-савыктыру комплекслары	Юыну урыннары	4	*	4
				Тәртип саклау буенча жәмәгать пунктлары	Объект	-	*	-
16.	Күпфатирлы күпкатлы тораклар төзелеше зонасы	47	466,71	Мәктәпкәчә мәгариф оешмалары	Урыннар	1260	220	1040
				Гомуми белем бирү оешмалары	Урыннар	2659	540	2119
				Балаларга өстәмә белем бирү учреждениеләре	Урыннар	210	*	210
				Китапханәләр	Мең данә	79	12	57
				Мәдәни-ял итү учреждениеләре (мәдәни-массакуләм эш, ял итү һәм һавәскәрләр эшчәнлеге өчен урыннар)	Гомуми майданның кв.м	187	*	187
				Физкультура-савыктыру комплекслары (зал, бассейн, шугалак белән), шул исәптән хәрәкәте чикле халык төркемнәренә спорт белән шөгылләнү өчен	Идән майданының кв.м	2110	*	2110
				Көндәлек хезмәт күрсәтү спорт-тренажер заллары, шул исәптән гомуми файдаланудагы спорт заллары	Идән майданының кв.м	1450	*	1450
				Бассейннар	Су өслеге кв.м.	224	*	224
				Мунча-савыктыру комплекслары	Юыну урыннары	57	*	57
				Тәртип саклау буенча жәмәгать пунктлары	Объект	1	1	-
Яшүсмерләр клубы / яшьләр үзәге	Гомуми майданның кв.м	-	*	-				
17.	Рекреация зонасы. Ижтимагый функцияләр өлеше булган табигать территорияләрен урнаштыру	50	-	Балаларны савыктыру лагере	Урыннар	-	423	-
18.	Рекреация зонасы. Ижтимагый функцияләр өлеше булган табигать территорияләрен урнаштыру	58	-	Савыктыру-спорт лагере	Урыннар	-	242	-
19.	Индивидуаль һәм блоклы тораклар төзү зонасы	66	111,54	Мәктәпкәчә мәгариф оешмалары	Урыннар	238	45	193
				Гомуми белем бирү оешмалары	Урыннар	511	500	11
				Балаларга өстәмә белем бирү учреждениеләре	Урыннар	42	*	42
				Китапханәләр	Мең данә	15	*	15

№т/б	Функциональ зона төре	Урнашу урыны атамасы (ID)	Торак фондының максималь майданы (1)(3) (күпфатирлы йортлар өчен фатирларның гомуми майданы), мең кв.м (4)	Объектларның төрлөрө	Үлчәү берәмлекләре	Объектларга норматив ихтыяж, үлчәү берәмлеге	Объектларның булган сыйдырышлылыгы, үлчәү берәмлеге	Объектларга булган кытлык, үлчәү берәмлеге (2) (5)
1	2	3	4	5	6	7	8	9
				Мәдәни-ял итү учреждениеләре (мәдәни-массакуләм эш, ял итү һәм һәвәскәрләр эшчәнлеге өчен урыннар)	Гомуми майданның кв.м	35	*	35
				Физкультура-савыктыру комплекслары (зал, бассейн, шугалак белән), шул исәптән хәрәкәте чикле халык төркемнәренә спорт белән шөгылләнү өчен	Идән майданының кв.м	-	*	-
				Көндәлек хезмәт күрсәтү спорт-тренажер заллары, шул исәптән гомуми файдаланудагы спорт заллары	Идән майданының кв.м	-	*	-
				Бассейннар	Су өслеге кв.м.	-	*	-
				Мунча-савыктыру комплекслары	Юыну урыннары	-	*	-
				Тәртип саклау буенча жәмәгать пунктлары	Объект	-	*	-
20.	Индивидуаль һәм блоклы тораклар төзү зонасы	69	1,45	Мәктәпкәчә мәгариф оешмалары	Урыннар	3	*	-
				Гомуми белем бирү оешмалары	Урыннар	7	*	-
				Балаларга өстәмә белем бирү учреждениеләре	Урыннар	-	*	-
				Китапханәләр	Мең данә	-	*	-
				Мәдәни-ял итү учреждениеләре (мәдәни-массакуләм эш, ял итү һәм һәвәскәрләр эшчәнлеге өчен урыннар)	Гомуми майданның кв.м	-	*	-
				Физкультура-савыктыру комплекслары (зал, бассейн, шугалак белән), шул исәптән хәрәкәте чикле халык төркемнәренә спорт белән шөгылләнү өчен	Идән майданының кв.м	-	*	-
				Көндәлек хезмәт күрсәтү спорт-тренажер заллары, шул исәптән гомуми файдаланудагы спорт заллары	Идән майданының кв.м	-	*	-
				Бассейннар	Су өслеге кв.м.	-	*	-
				Мунча-савыктыру комплекслары	Юыну урыннары	-	*	-
Тәртип саклау буенча жәмәгать пунктлары	Объект	-	*	-				
21.	Ижтимагый билгеләнештәге урнаштыру зонасы	71	-	Балаларга өстәмә белем бирү учреждениеләре	Гомуми майданның кв.м	-	5733	-
22.	Спорт объектларын урнаштыруның махсуслаштырылган зонасы	72	-	Балаларга өстәмә белем бирү учреждениеләре	Урыннар	-	*	-
				Спорт объекты («Локомотив» стадионы)	Гомуми майданның кв.м	-	*	-
23.	Индивидуаль һәм блоклы тораклар төзү зонасы	73	7,05	Мәктәпкәчә мәгариф оешмалары	Урыннар	12	*	-
				Гомуми белем бирү оешмалары	Урыннар	25	*	25
				Балаларга өстәмә белем бирү учреждениеләре	Урыннар	3	*	-
				Китапханәләр	Мең данә	1	*	-
				Мәдәни-ял итү учреждениеләре (мәдәни-массакуләм эш, ял итү һәм һәвәскәрләр эшчәнлеге өчен урыннар)	Гомуми майданның кв.м	2	*	-
Физкультура-савыктыру комплекслары (зал, бассейн, шугалак белән), шул исәптән хәрәкәте чикле халык төркемнәренә спорт белән шөгылләнү өчен	Идән майданының кв.м	-	*	-				

№т/б	Функциональ зона төре	Урнашу урыны атамасы (ID)	Торак фондының максималь майданы (1)(3) (күпфатирлы йортлар өчен фатирларның гомуми майданы), мең кв.м (4)	Объектларның төрлөрө	Үлчәү берәмлекләре	Объектларга норматив ихтыяж, үлчәү берәмлеге	Объектларның булган сыйдырышлылыгы, үлчәү берәмлеге	Объектларга булган кытлык, үлчәү берәмлеге (2) (5)
1	2	3	4	5	6	7	8	9
				Көндәлек хезмәт күрсәтү спорт-тренажер заллары, шул исәптән гомуми файдаланудагы спорт заллары	Идән майданының кв.м	-	*	-
				Бассейннар	Су өслеге кв.м.	-	*	-
				Мунча-савыктыру комплекслары	Юыну урыннары	-	*	-
				Тәртип саклау буенча жәмәгать пунктлары	Объект	-	*	-
24.	Индивидуаль һәм блоклы тораклар төзү зонасы	82	30	Мәктәпкәчә мәгариф оешмалары	Урыннар	53	*	53
				Гомуми белем бирү оешмалары	Урыннар	108	*	108
				Балаларга өстәмә белем бирү учреждениеләре	Урыннар	11	*	11
				Китапханәләр	Мең данә	4	*	4
				Мәдәни-ял итү учреждениеләре (мәдәни-массакуләм эш, ял итү һәм һәвәскәрләр эшчәнлеге өчен урыннар)	Гомуми майданның кв.м	9	*	-
				Физкультура-савыктыру комплекслары (зал, бассейн, шугалак белән), шул исәптән хәрәкәте чикле халык төркемнәренә спорт белән шөгыйльләнү өчен	Идән майданының кв.м	5	*	-
				Көндәлек хезмәт күрсәтү спорт-тренажер заллары, шул исәптән гомуми файдаланудагы спорт заллары	Идән майданының кв.м	3	*	-
				Бассейннар	Су өслеге кв.м.	-	*	-
				Мунча-савыктыру комплекслары	Юыну урыннары	4	*	4
				Тәртип саклау буенча жәмәгать пунктлары	Объект	-	*	-
25.	Индивидуаль һәм блоклы тораклар төзү зонасы	84	5,53	Мәктәпкәчә мәгариф оешмалары	Урыннар	10	*	-
				Гомуми белем бирү оешмалары	Урыннар	20	*	-
				Балаларга өстәмә белем бирү учреждениеләре	Урыннар	2	*	-
				Китапханәләр	Мең данә	-	*	-
				Мәдәни-ял итү учреждениеләре (мәдәни-массакуләм эш, ял итү һәм һәвәскәрләр эшчәнлеге өчен урыннар)	Гомуми майданның кв.м	2	*	-
				Физкультура-савыктыру комплекслары (зал, бассейн, шугалак белән), шул исәптән хәрәкәте чикле халык төркемнәренә спорт белән шөгыйльләнү өчен	Идән майданының кв.м	-	*	-
				Көндәлек хезмәт күрсәтү спорт-тренажер заллары, шул исәптән гомуми файдаланудагы спорт заллары	Идән майданының кв.м	-	*	-
				Бассейннар	Су өслеге кв.м.	-	*	-
				Мунча-савыктыру комплекслары	Юыну урыннары	-	*	-
				Тәртип саклау буенча жәмәгать пунктлары	Объект	-	*	-
26.	Күпфатирлы күпкатлы тораклар төзелеше зонасы	87	40,16	Мәктәпкәчә мәгариф оешмалары	Урыннар	84	180	-
				Гомуми белем бирү оешмалары	Урыннар	173	500	-
				Балаларга өстәмә белем бирү учреждениеләре	Урыннар	18	*	18
				Китапханәләр	Мең данә	7	*	7

№т/б	Функциональ зона төре	Урнашу урыны атамасы (ID)	Торак фондының максималь майданы (1)(3) (күпфатирлы йортлар өчен фатирларның гомуми майданы), мең кв.м (4)	Объектларның төрлөрө	Үлчәү берәмлекләре	Объектларга норматив ихтыяж, үлчәү берәмлеге	Объектларның булган сыйдырышлылыгы, үлчәү берәмлеге	Объектларга булган кытлык, үлчәү берәмлеге (2) (5)
1	2	3	4	5	6	7	8	9
				Мәдәни-ял итү учреждениеләре (мәдәни-массакуләм эш, ял итү һәм һәвәскәрләр эшчәнлеге өчен урыннар)	Гомуми майданның кв.м	16	*	16
				Физкультура-савыктыру комплекслары (зал, бассейн, шугалак белән), шул исәптән хәрәкәте чикле халык төркемнәренә спорт белән шөгылләнү өчен	Идән майданының кв.м	72	*	-
				Көндәлек хезмәт күрсәтү спорт-тренажер заллары, шул исәптән гомуми файдаланудагы спорт заллары	Идән майданының кв.м	50	*	-
				Бассейннар	Су өслеге кв.м.	8	*	-
				Мунча-савыктыру комплекслары	Юыну урыннары	2	*	2
				Тәртип саклау буенча жәмәгать пунктлары	Объект	-	*	-
27.	Күпфункцияле үсеш зонасы, планлаштыру проектын эшләү шарты белән территорияне үзләштерү	89	-	Мәктәпкәчә мәгариф оешмалары	Урыннар	*	*	*
				Гомуми белем бирү оешмалары	Урыннар	*	*	*
				Балаларга өстәмә белем бирү учреждениеләре	Урыннар	*	*	*
				Китапханәләр	Мең данә	*	*	*
				Мәдәни-ял итү учреждениеләре (мәдәни-массакуләм эш, ял итү һәм һәвәскәрләр эшчәнлеге өчен урыннар)	Гомуми майданның кв.м	*	*	*
				Физкультура-савыктыру комплекслары (зал, бассейн, шугалак белән), шул исәптән хәрәкәте чикле халык төркемнәренә спорт белән шөгылләнү өчен	Идән майданының кв.м	*	*	*
				Көндәлек хезмәт күрсәтү спорт-тренажер заллары, шул исәптән гомуми файдаланудагы спорт заллары	Идән майданының кв.м	*	*	*
				Бассейннар	Су өслеге кв.м.	*	*	*
				Мунча-савыктыру комплекслары	Юыну урыннары	*	*	*
				Тәртип саклау буенча жәмәгать пунктлары	Объект	*	*	*
28.	Күпфатирлы күпкатлы тораклар төзелеше зонасы	91	45	Мәктәпкәчә мәгариф оешмалары	Урыннар	122	170	-
				Гомуми белем бирү оешмалары	Урыннар	257	360	-
				Балаларга өстәмә белем бирү учреждениеләре	Урыннар	20	*	20
				Китапханәләр	Мең данә	8	*	8
				Мәдәни-ял итү учреждениеләре (мәдәни-массакуләм эш, ял итү һәм һәвәскәрләр эшчәнлеге өчен урыннар)	Гомуми майданның кв.м	18	2500	-
				Физкультура-савыктыру комплекслары (зал, бассейн, шугалак белән), шул исәптән хәрәкәте чикле халык төркемнәренә спорт белән шөгылләнү өчен	Идән майданының кв.м	22	*	-
				Көндәлек хезмәт күрсәтү спорт-тренажер заллары, шул исәптән гомуми файдаланудагы спорт заллары	Идән майданының кв.м	15	*	-
				Бассейннар	Су өслеге кв.м.	2	*	-
Мунча-савыктыру комплекслары	Юыну урыннары	-	*	-				

№т/б	Функциональ зона төре	Урнашу урыны атамасы (ID)	Торак фондының максималь майданы (1)(3) (күпфатирлы йортлар өчен фатирларның гомуми майданы), мең кв.м (4)	Объектларның төрлөрө	Үлчәү берәмлекләре	Объектларга норматив ихтыяж, үлчәү берәмлеге	Объектларның булган сыйдырышлылыгы, үлчәү берәмлеге	Объектларга булган кытлык, үлчәү берәмлеге (2) (5)
1	2	3	4	5	6	7	8	9
				Тәртип саклау буенча жәмәгать пунктлары	Объект	-	*	-
29.	Күпфатирлы күпкатлы тораклар төзелеше зонасы	92	57,88	Мәктәпкәчә мәгариф оешмалары	Урыннар	122	*	122
				Гомуми белем бирү оешмалары	Урыннар	249	*	249
				Балаларга өстәмә белем бирү учреждениеләре	Урыннар	26	*	26
				Китапханәләр	Мең данә	10	*	10
				Мәдәни-ял итү учреждениеләре (мәдәни-массакуләм эш, ял итү һәм һәвәскәрләр эшчәнлеге өчен урыннар)	Гомуми майданның кв.м	23	*	23
				Физкультура-савыктыру комплекслары (зал, бассейн, шугалак белән), шул исәптән хәрәкәте чикле халык төркемнәренә спорт белән шөгыйльләнү өчен	Идән майданының кв.м	207	*	207
				Көндәлек хезмәт күрсәтү спорт-тренажер заллары, шул исәптән гомуми файдаланудагы спорт заллары	Идән майданының кв.м	142	*	142
				Бассейннар	Су өслеге кв.м.	22	*	-
				Мунча-савыктыру комплекслары	Юыну урыннары	6	*	6
				Тәртип саклау буенча жәмәгать пунктлары	Объект	-	*	-
30.	Күпфатирлы күпкатлы тораклар төзелеше зонасы	93	32,65	Мәктәпкәчә мәгариф оешмалары	Урыннар	88	330	-
				Гомуми белем бирү оешмалары	Урыннар	186	*	186
				Балаларга өстәмә белем бирү учреждениеләре	Урыннар	15	*	15
				Китапханәләр	Мең данә	6	*	6
				Мәдәни-ял итү учреждениеләре (мәдәни-массакуләм эш, ял итү һәм һәвәскәрләр эшчәнлеге өчен урыннар)	Гомуми майданның кв.м	13	*	-
				Физкультура-савыктыру комплекслары (зал, бассейн, шугалак белән), шул исәптән хәрәкәте чикле халык төркемнәренә спорт белән шөгыйльләнү өчен	Идән майданының кв.м	-	*	-
				Көндәлек хезмәт күрсәтү спорт-тренажер заллары, шул исәптән гомуми файдаланудагы спорт заллары	Идән майданының кв.м	-	*	-
				Бассейннар	Су өслеге кв.м.	-	*	-
				Мунча-савыктыру комплекслары	Юыну урыннары	-	*	-
				Тәртип саклау буенча жәмәгать пунктлары	Объект	-	1	-
31.	Рекреация зонасы. Ижтимагый функцияләр өлеше булган табигать территорияләрен урнаштыру	95	-	Балаларны савыктыру лагере	Урыннар	-	125	-
32.	Күпфатирлы күпкатлы тораклар төзелеше зонасы	96	152,619	Мәктәпкәчә мәгариф оешмалары	Урыннар	320	120	200
				Гомуми белем бирү оешмалары	Урыннар	656	830	-
				Балаларга өстәмә белем бирү учреждениеләре	Урыннар	69	*	69
				Китапханәләр	Мең данә	26	68	-
				Мәдәни-ял итү учреждениеләре (мәдәни-массакуләм эш, ял итү һәм һәвәскәрләр эшчәнлеге өчен урыннар)	Гомуми майданның кв.м	61	*	61

№т/б	Функциональ зона төре	Урнашу урыны атамасы (ID)	Торак фондының максималь майданы (1)(3) (күпфатирлы йортлар өчен фатирларның гомуми майданы), мең кв.м (4)	Объектларның төрлөрө	Үлчәү берәмлекләре	Объектларга норматив ихтыяж, үлчәү берәмлеге	Объектларның булган сыйдырышлылыгы, үлчәү берәмлеге	Объектларга булган кытлык, үлчәү берәмлеге (2) (5)
1	2	3	4	5	6	7	8	9
				Физкультура-савыктыру комплекслары (зал, бассейн, шугалак белән), шул исәптән хәрәкәте чикле халык төркемнәренә спорт белән шөгыйльләнү өчен	Идән майданының кв.м	-	*	-
				Көндәлек хезмәт күрсәтү спорт-тренажер заллары, шул исәптән гомуми файдаланудагы спорт заллары	Идән майданының кв.м	-	*	-
				Бассейннар	Су өслеге кв.м.	-	*	-
				Мунча-савыктыру комплекслары	Юыну урыннары	-	*	-
				Тәртип саклау буенча жәмәгәт пунктлары	Объект	-	*	-
				Спорт объекты	Гомуми майданның кв.м	-	*	*
				Боз сарае	Кишәрлек майданының кв.м	-	*	-
Яшьләр үзәге (Революция урамы, 29)	Гомуми майданның кв.м	-	*	-				
33.	Индивидуаль һәм блоклы тораклар төзү зонасы	98	16,71	Мәктәпкәчә мәгариф оешмалары	Урыннар	36	*	36
				Гомуми белем бирү оешмалары	Урыннар	77	*	77
				Балаларга өстәмә белем бирү учреждениеләре	Урыннар	6	*	-
				Китапханәләр	Мең данә	2	*	2
				Мәдәни-ял итү учреждениеләре (мәдәни-массакуләм эш, ял итү һәм һавәскәрләр эшчәнлеге өчен урыннар)	Гомуми майданның кв.м	5	*	-
				Физкультура-савыктыру комплекслары (зал, бассейн, шугалак белән), шул исәптән хәрәкәте чикле халык төркемнәренә спорт белән шөгыйльләнү өчен	Идән майданының кв.м	-	*	-
				Көндәлек хезмәт күрсәтү спорт-тренажер заллары, шул исәптән гомуми файдаланудагы спорт заллары	Идән майданының кв.м	-	*	-
				Бассейннар	Су өслеге кв.м.	-	*	-
				Мунча-савыктыру комплекслары	Юыну урыннары	2	*	2
				Тәртип саклау буенча жәмәгәт пунктлары	Объект	-	*	-
34.	Индивидуаль һәм блоклы тораклар төзү зонасы	99	-	Мәктәпкәчә мәгариф оешмалары	Урыннар	-	*	-
				Гомуми белем бирү оешмалары	Урыннар	-	*	-
				Балаларга өстәмә белем бирү учреждениеләре	Урыннар	-	*	-
				Китапханәләр	Мең данә	-	*	-
				Мәдәни-ял итү учреждениеләре (мәдәни-массакуләм эш, ял итү һәм һавәскәрләр эшчәнлеге өчен урыннар)	Гомуми майданның кв.м	-	*	-
				Физкультура-савыктыру комплекслары (зал, бассейн, шугалак белән), шул исәптән хәрәкәте чикле халык төркемнәренә спорт белән шөгыйльләнү өчен	Идән майданының кв.м	-	*	-
				Көндәлек хезмәт күрсәтү спорт-тренажер заллары, шул исәптән гомуми файдаланудагы спорт заллары	Идән майданының кв.м	-	*	-

№т/б	Функциональ зона төре	Урнашу урыны атамасы (ID)	Торак фондының максималь майданы (1)(3) (күпфатирлы йортлар өчен фатирларның гомуми майданы), мең кв.м (4)	Объектларның төрлөрө	Үлчәү берәмлекләре	Объектларга норматив ихтыяж, үлчәү берәмлеге	Объектларның булган сыйдырышлылыгы, үлчәү берәмлеге	Объектларга булган кытлык, үлчәү берәмлеге (2) (5)
1	2	3	4	5	6	7	8	9
				Бассейннар	Су өслеге кв.м.	-	*	-
				Мунча-савыктыру комплекслары	Юыну урыннары	-	*	-
				Тәртип саклау буенча жәмәгать пунктлары	Объект	-	*	-
35.	Индивидуаль һәм блоклы тораклар төзү зонасы	105	25,46	Мәктәпкәчә мәгариф оешмалары	Урыннар	54	*	54
				Гомуми белем бирү оешмалары	Урыннар	117	*	117
				Балаларга өстәмә белем бирү учреждениеләре	Урыннар	10	*	10
				Китапханәләр	Мең данә	3	*	3
				Мәдәни-ял итү учреждениеләре (мәдәни-массакуләм эш, ял итү һәм һәвәскәрләр эшчәнлеге өчен урыннар)	Гомуми майданның кв.м	8	*	-
				Физкультура-савыктыру комплекслары (зал, бассейн, шугалак белән), шул исәптән хәрәкәте чикле халык төркемнәренә спорт белән шөгыйльләнү өчен	Идән майданының кв.м	-	*	-
				Көндәлек хезмәт күрсәтү спорт-тренажер заллары, шул исәптән гомуми файдаланудагы спорт заллары	Идән майданының кв.м	-	*	-
				Бассейннар	Су өслеге кв.м.	-	*	-
				Мунча-савыктыру комплекслары	Юыну урыннары	3	*	3
				Тәртип саклау буенча жәмәгать пунктлары	Объект	-	*	-
36.	Спорт объектларын урнаштыруның махсуслаштырылган зонасы	106		Көндәлек хезмәт күрсәтү спорт-тренажер заллары, шул исәптән гомуми файдаланудагы спорт заллары	Идән майданының кв.м	-	*	1000
				Бассейннар	Су өслеге кв.м.	-	*	300
37.	Күпфатирлы күпкатлы тораклар төзелеше зонасы	109	-	Мәктәпкәчә мәгариф оешмалары	Урыннар	*	*	*
				Гомуми белем бирү оешмалары	Урыннар	*	*	*
				Балаларга өстәмә белем бирү учреждениеләре	Урыннар	*	*	*
				Китапханәләр	Мең данә	*	*	*
				Мәдәни-ял итү учреждениеләре (мәдәни-массакуләм эш, ял итү һәм һәвәскәрләр эшчәнлеге өчен урыннар)	Гомуми майданның кв.м	*	*	*
				Физкультура-савыктыру комплекслары (зал, бассейн, шугалак белән), шул исәптән хәрәкәте чикле халык төркемнәренә спорт белән шөгыйльләнү өчен	Идән майданының кв.м	*	*	*
				Көндәлек хезмәт күрсәтү спорт-тренажер заллары, шул исәптән гомуми файдаланудагы спорт заллары	Идән майданының кв.м	*	*	*
				Бассейннар	Су өслеге кв.м.	*	*	*
				Мунча-савыктыру комплекслары	Юыну урыннары	*	*	*
				Тәртип саклау буенча жәмәгать пунктлары	Объект	-	*	-
38.	Торак төзелешен һәм житештерү-коммуналь объектларны катнаш урнаштыру зонасы	113	11,06	Мәктәпкәчә мәгариф оешмалары	Урыннар	23	*	23
				Гомуми белем бирү оешмалары	Урыннар	48	*	48
				Балаларга өстәмә белем бирү учреждениеләре	Урыннар	5	*	-

№т/б	Функциональ зона төре	Урнашу урыны атамасы (ID)	Торак фондынын максималь майданы (1)(3) (күпфатирлы йортлар өчен фатирларның гомуми майданы), мең кв.м (4)	Объектларның төрлөре	Үлчәү берәмлекләре	Объектларга норматив ихтыяж, үлчәү берәмлеге	Объектларның булган сыйдырышлылыгы, үлчәү берәмлеге	Объектларга булган кытлык, үлчәү берәмлеге (2) (5)
1	2	3	4	5	6	7	8	9
				Китапханәләр	Мең данә	2	*	2
				Мәдәни-ял итү учреждениеләре (мәдәни-массакуләм эш, ял итү һәм һәвәскәрләр эшчәнлеге өчен урыннар)	Гомуми майданның кв.м	4	*	-
				Физкультура-савыктыру комплекслары (зал, бассейн, шугалак белән), шул исәптән хәрәкәте чикле халык төркемнәренә спорт белән шөгыйльләнү өчен	Идән майданының кв.м	-	*	-
				Көндәлек хезмәт күрсәтү спорт-тренажер заллары, шул исәптән гомуми файдаланудагы спорт заллары	Идән майданының кв.м	-	*	-
				Бассейннар	Су өслеге кв.м.	-	*	-
				Мунча-савыктыру комплекслары	Юыну урыннары	-	*	-
				Тәртип саклау буенча жәмәгать пунктлары	Объект	-	*	-
39.	Индивидуаль һәм блоклы тораклар төзү зонасы	120	1,63	Мәктәпкәчә мәгариф оешмалары	Урыннар	3	*	-
				Гомуми белем бирү оешмалары	Урыннар	7	*	-
				Балаларга өстәмә белем бирү учреждениеләре	Урыннар	-	*	-
				Китапханәләр	Мең данә	-	*	-
				Мәдәни-ял итү учреждениеләре (мәдәни-массакуләм эш, ял итү һәм һәвәскәрләр эшчәнлеге өчен урыннар)	Гомуми майданның кв.м	-	*	-
				Физкультура-савыктыру комплекслары (зал, бассейн, шугалак белән), шул исәптән хәрәкәте чикле халык төркемнәренә спорт белән шөгыйльләнү өчен	Идән майданының кв.м	-	*	-
				Көндәлек хезмәт күрсәтү спорт-тренажер заллары, шул исәптән гомуми файдаланудагы спорт заллары	Идән майданының кв.м	-	*	-
				Бассейннар	Су өслеге кв.м.	-	*	-
				Мунча-савыктыру комплекслары	Юыну урыннары	-	*	-
Тәртип саклау буенча жәмәгать пунктлары	Объект	-	*	-				
40.	Житештерү, коммуналь-склад объектларын һәм ижтимагый-эшлекле корылмаларны катнаш урнаштыру зонасы	124	-	Гомуми белем бирү оешмалары	Урыннар	-	*	860
				Көндәлек хезмәт күрсәтү спорт-тренажер заллары, шул исәптән гомуми файдаланудагы спорт заллары	Идән майданының кв.м	-	*	1000
				Бассейннар	Су өслеге кв.м.	-	*	300
41.	Индивидуаль һәм блоклы тораклар төзү зонасы	126	9,76	Мәктәпкәчә мәгариф оешмалары	Урыннар	18	100	-
				Гомуми белем бирү оешмалары	Урыннар	38	*	38
				Балаларга өстәмә белем бирү учреждениеләре	Урыннар	4	*	-
				Китапханәләр	Мең данә	1	*	1
				Мәдәни-ял итү учреждениеләре (мәдәни-массакуләм эш, ял итү һәм һәвәскәрләр эшчәнлеге өчен урыннар)	Гомуми майданның кв.м	3	*	-

№т/б	Функциональ зона төре	Урнашу урыны атамасы (ID)	Торак фондынын максималь майданы (1)(3) (күпфатирлы йортлар өчен фатирларның гомуми майданы), мең кв.м (4)	Объектларның төрлөре	Үлчәү берәмлекләре	Объектларга норматив ихтыяж, үлчәү берәмлеге	Объектларның булган сыйдырышлылыгы, үлчәү берәмлеге	Объектларга булган кытлык, үлчәү берәмлеге (2) (5)
1	2	3	4	5	6	7	8	9
				Физкультура-савыктыру комплекслары (зал, бассейн, шугалак белән), шул исәптән хәрәкәте чикле халык төркемнәренә спорт белән шөгылләнү өчен	Идән майданының кв.м	-	*	-
				Көндәлек хезмәт күрсәтү спорт-тренажер заллары, шул исәптән гомуми файдаланудагы спорт заллары	Идән майданының кв.м	-	*	-
				Бассейннар	Су өслеге кв.м.	-	*	-
				Мунча-савыктыру комплекслары	Юыну урыннары	-	*	-
				Тәртип саклау буенча жәмәгать пунктлары	Объект	-	*	-
42.	Күпфатирлы күпкатлы тораклар төзелеше зонасы	127	27,49	Мәктәпкәчә мәгариф оешмалары	Урыннар	58	*	58
				Гомуми белем бирү оешмалары	Урыннар	118	*	118
				Балаларга өстәмә белем бирү учреждениеләре	Урыннар	12	*	12
				Китапханәләр	Мең данә	5	*	5
				Мәдәни-ял итү учреждениеләре (мәдәни-массакүләм эш, ял итү һәм һавәскәрләр эшчәнлеге өчен урыннар)	Гомуми майданның кв.м	11	*	-
				Физкультура-савыктыру комплекслары (зал, бассейн, шугалак белән), шул исәптән хәрәкәте чикле халык төркемнәренә спорт белән шөгылләнү өчен	Идән майданының кв.м	-	*	-
				Көндәлек хезмәт күрсәтү спорт-тренажер заллары, шул исәптән гомуми файдаланудагы спорт заллары	Идән майданының кв.м	-	*	-
				Бассейннар	Су өслеге кв.м.	-	*	-
				Мунча-савыктыру комплекслары	Юыну урыннары	-	*	-
				Тәртип саклау буенча жәмәгать пунктлары	Объект	-	*	-
43.	Блоклы һәм аз катлы катнаш күпфатирлы тораклар төзелеше зонасы	128	10,56	Мәктәпкәчә мәгариф оешмалары	Урыннар	28	*	28
				Гомуми белем бирү оешмалары	Урыннар	59	*	59
				Балаларга өстәмә белем бирү учреждениеләре	Урыннар	5	*	-
				Китапханәләр	Мең данә	2	*	2
				Мәдәни-ял итү учреждениеләре (мәдәни-массакүләм эш, ял итү һәм һавәскәрләр эшчәнлеге өчен урыннар)	Гомуми майданның кв.м	4	*	-
				Физкультура-савыктыру комплекслары (зал, бассейн, шугалак белән), шул исәптән хәрәкәте чикле халык төркемнәренә спорт белән шөгылләнү өчен	Идән майданының кв.м	-	*	-
				Көндәлек хезмәт күрсәтү спорт-тренажер заллары, шул исәптән гомуми файдаланудагы спорт заллары	Идән майданының кв.м	-	*	-
				Бассейннар	Су өслеге кв.м.	-	*	-
				Мунча-савыктыру комплекслары	Юыну урыннары	-	*	-
				Тәртип саклау буенча жәмәгать пунктлары	Объект	-	*	-
44.	Индивидуаль һәм блоклы тораклар төзү зонасы	130	23,64	Мәктәпкәчә мәгариф оешмалары	Урыннар	41	*	41
				Гомуми белем бирү оешмалары	Урыннар	85	*	85

№т/б	Функциональ зона төре	Урнашу урыны атамасы (ID)	Торак фондының максималь майданы (1)(3) (күпфатирлы йортлар өчен фатирларның гомуми майданы), мең кв.м (4)	Объектларның төрлөрө	Үлчәү берәмлекләре	Объектларга норматив ихтыяж, үлчәү берәмлеге	Объектларның булган сыйдырышлылыгы, үлчәү берәмлеге	Объектларга булган кытлык, үлчәү берәмлеге (2) (5)
1	2	3	4	5	6	7	8	9
				Балаларга өстәмә белем бирү учреждениеләре	Урыннар	9	*	-
				Китапханәләр	Мең данә	3	*	3
				Мәдәни-ял итү учреждениеләре (мәдәни-массакуләм эш, ял итү һәм һавәскәрләр эшчәнлеге өчен урыннар)	Гомуми майданның кв.м	7	*	-
				Физкультура-савыктыру комплекслары (зал, бассейн, шугалак белән), шул исәптән хәрәкәте чикле халык төркемнәренә спорт белән шөгыйльләнү өчен	Идән майданының кв.м	-	*	-
				Көндәлек хезмәт күрсәтү спорт-тренажер заллары, шул исәптән гомуми файдаланудагы спорт заллары	Идән майданының кв.м	-	*	-
				Бассейннар	Су өслеге кв.м.	-	*	-
				Мунча-савыктыру комплекслары	Юыну урыннары	-	*	-
				Тәртип саклау буенча жәмәгать пунктлары	Объект	-	*	-
45.	Күпфатирлы урта катлы тораклар төзелеше зонасы	134	79,21	Мәктәпкәчә мәгариф оешмалары	Урыннар	214	520	-
				Гомуми белем бирү оешмалары	Урыннар	451	1100	-
				Балаларга өстәмә белем бирү учреждениеләре	Урыннар	36	*	36
				Китапханәләр	Мең данә	14	*	14
				Мәдәни-ял итү учреждениеләре (мәдәни-массакуләм эш, ял итү һәм һавәскәрләр эшчәнлеге өчен урыннар)	Гомуми майданның кв.м	32	320	-
				Физкультура-савыктыру комплекслары (зал, бассейн, шугалак белән), шул исәптән хәрәкәте чикле халык төркемнәренә спорт белән шөгыйльләнү өчен	Идән майданының кв.м	-	*	-
				Көндәлек хезмәт күрсәтү спорт-тренажер заллары, шул исәптән гомуми файдаланудагы спорт заллары	Идән майданының кв.м	-	*	-
				Бассейннар	Су өслеге кв.м.	-	*	-
				Мунча-савыктыру комплекслары	Юыну урыннары	-	*	-
				Тәртип саклау буенча жәмәгать пунктлары	Объект	-	*	-
46.	Индивидуаль һәм блоклы тораклар төзү зонасы	135	15,59	Мәктәпкәчә мәгариф оешмалары	Урыннар	27	*	27
				Гомуми белем бирү оешмалары	Урыннар	56	*	56
				Балаларга өстәмә белем бирү учреждениеләре	Урыннар	6	*	-
				Китапханәләр	Мең данә	2	*	2
				Мәдәни-ял итү учреждениеләре (мәдәни-массакуләм эш, ял итү һәм һавәскәрләр эшчәнлеге өчен урыннар)	Гомуми майданның кв.м	5	*	-
				Физкультура-савыктыру комплекслары (зал, бассейн, шугалак белән), шул исәптән хәрәкәте чикле халык төркемнәренә спорт белән шөгыйльләнү өчен	Идән майданының кв.м	-	*	-
				Көндәлек хезмәт күрсәтү спорт-тренажер заллары, шул исәптән гомуми файдаланудагы спорт заллары	Идән майданының кв.м	-	*	-

№т/б	Функциональ зона төре	Урнашу урыны атамасы (ID)	Торак фондының максималь майданы (1)(3) (күпфатирлы йортлар өчен фатирларның гомуми майданы), мең кв.м (4)	Объектларның төрлөрө	Үлчәү берәмлекләре	Объектларга норматив ихтыяж, үлчәү берәмлеге	Объектларның булган сыйдырышлылыгы, үлчәү берәмлеге	Объектларга булган кытлык, үлчәү берәмлеге (2) (5)
1	2	3	4	5	6	7	8	9
				Бассейннар	Су өслеге кв.м.	-	*	-
				Мунча-савыктыру комплекслары	Юыну урыннары	2	*	2
				Тәртип саклау буенча жәмәгать пунктлары	Объект	-	*	-
47.	Индивидуаль һәм блоклы тораклар төзү зонасы	139	32,82	Мәктәпкәчә мәгариф оешмалары	Урыннар	57	*	57
				Гомуми белем бирү оешмалары	Урыннар	117	540	-
				Балаларга өстәмә белем бирү учреждениеләре	Урыннар	12	*	12
				Китапханәләр	Мең данә	4	4	-
				Мәдәни-ял итү учреждениеләре (мәдәни-массакүләм эш, ял итү һәм һәвәскәрләр эшчәнлеге өчен урыннар)	Гомуми майданның кв.м	10	479	-
				Физкультура-савыктыру комплекслары (зал, бассейн, шугалак белән), шул исәптән хәрәкәте чикле халык төркемнәренә спорт белән шөгыйльләнү өчен	Идән майданының кв.м	-	*	-
				Көндәлек хезмәт күрсәтү спорт-тренажер заллары, шул исәптән гомуми файдаланудагы спорт заллары	Идән майданының кв.м	-	*	-
				Бассейннар	Су өслеге кв.м.	-	*	-
				Мунча-савыктыру комплекслары	Юыну урыннары	-	*	-
				Тәртип саклау буенча жәмәгать пунктлары	Объект	-	*	-
48.	Торак районнары перспективалы формалаштыру зонасы, планлаштыру проектын эшләү шарты белән территорияләргә үзләштерү	140	-	Мәктәпкәчә мәгариф оешмалары	Урыннар	*	*	*
				Гомуми белем бирү оешмалары	Урыннар	*	*	*
				Балаларга өстәмә белем бирү учреждениеләре	Урыннар	*	*	*
				Китапханәләр	Мең данә	*	*	*
				Мәдәни-ял итү учреждениеләре (мәдәни-массакүләм эш, ял итү һәм һәвәскәрләр эшчәнлеге өчен урыннар)	Гомуми майданның кв.м	*	*	*
				Физкультура-савыктыру комплекслары (зал, бассейн, шугалак белән), шул исәптән хәрәкәте чикле халык төркемнәренә спорт белән шөгыйльләнү өчен	Идән майданының кв.м	*	*	*
				Көндәлек хезмәт күрсәтү спорт-тренажер заллары, шул исәптән гомуми файдаланудагы спорт заллары	Идән майданының кв.м	*	*	*
				Бассейннар	Су өслеге кв.м.	*	*	*
				Мунча-савыктыру комплекслары	Юыну урыннары	*	*	*
				Тәртип саклау буенча жәмәгать пунктлары	Объект	*	*	*
49.	Күпфатирлы урта катлы тораклар төзелеше зонасы	146	45,66	Мәктәпкәчә мәгариф оешмалары	Урыннар	123	360	-
				Гомуми белем бирү оешмалары	Урыннар	260	*	260
				Балаларга өстәмә белем бирү учреждениеләре	Урыннар	20	*	20
				Китапханәләр	Мең данә	8	*	8
				Мәдәни-ял итү учреждениеләре (мәдәни-массакүләм эш, ял итү һәм һәвәскәрләр эшчәнлеге өчен урыннар)	Гомуми майданның кв.м	18	2434	-

№т/б	Функциональ зона төре	Урнашу урыны атамасы (ID)	Торак фондының максималь майданы (1)(3) (күпфатирлы йортлар өчен фатирларның гомуми майданы), мең кв.м (4)	Объектларның төрлөрө	Үлчәү берәмлекләре	Объектларга норматив ихтыяж, үлчәү берәмлеге	Объектларның булган сыйдырышлылыгы, үлчәү берәмлеге	Объектларга булган кытлык, үлчәү берәмлеге (2) (5)
1	2	3	4	5	6	7	8	9
				Физкультура-савыктыру комплекслары (зал, бассейн, шугалак белән), шул исәптән хәрәкәте чикле халык төркемнәренә спорт белән шөгылләнү өчен	Идән майданының кв.м	-	*	-
				Көндәлек хезмәт күрсәтү спорт-тренажер заллары, шул исәптән гомуми файдаланудагы спорт заллары	Идән майданының кв.м	-	*	-
				Бассейннар	Су өслеге кв.м.	-	*	-
				Мунча-савыктыру комплекслары	Юыну урыннары	-	*	-
				Тәртип саклау буенча жәмәгать пунктлары	Объект	-	1	-
50.	Индивидуаль һәм блоклы тораклар төзү зонасы	148	25,13	Мәктәпкәчә мәгариф оешмалары	Урыннар	54	*	54
				Гомуми белем бирү оешмалары	Урыннар	115	*	115
				Балаларга өстәмә белем бирү учреждениеләре	Урыннар	9	*	-
				Китапханәләр	Мең данә	3	*	3
				Мәдәни-ял итү учреждениеләре (мәдәни-массакуләм эш, ял итү һәм һавәскәрләр эшчәнлеге өчен урыннар)	Гомуми майданның кв.м	8	*	-
				Физкультура-савыктыру комплекслары (зал, бассейн, шугалак белән), шул исәптән хәрәкәте чикле халык төркемнәренә спорт белән шөгылләнү өчен	Идән майданының кв.м	-	*	-
				Көндәлек хезмәт күрсәтү спорт-тренажер заллары, шул исәптән гомуми файдаланудагы спорт заллары	Идән майданының кв.м	-	*	-
				Бассейннар	Су өслеге кв.м.	-	*	-
				Мунча-савыктыру комплекслары	Юыну урыннары	-	*	-
				Тәртип саклау буенча жәмәгать пунктлары	Объект	-	*	-
				Яшүсмерләр клубы / яшьләр үзәге	Гомуми майданның кв.м	-	*	-
51.	Торак төзелешен һәм житештерү-коммуналь объектларны катнаш урнаштыру зонасы	153	48,03	Мәктәпкәчә мәгариф оешмалары	Урыннар	128	*	128
				Гомуми белем бирү оешмалары	Урыннар	271	*	271
				Балаларга өстәмә белем бирү учреждениеләре	Урыннар	21	*	21
				Китапханәләр	Мең данә	8	*	8
				Мәдәни-ял итү учреждениеләре (мәдәни-массакуләм эш, ял итү һәм һавәскәрләр эшчәнлеге өчен урыннар)	Гомуми майданның кв.м	19	*	19
				Физкультура-савыктыру комплекслары (зал, бассейн, шугалак белән), шул исәптән хәрәкәте чикле халык төркемнәренә спорт белән шөгылләнү өчен	Идән майданының кв.м	240	*	240
				Көндәлек хезмәт күрсәтү спорт-тренажер заллары, шул исәптән гомуми файдаланудагы спорт заллары	Идән майданының кв.м	165	*	165
				Бассейннар	Су өслеге кв.м.	25	*	25
				Мунча-савыктыру комплекслары	Юыну урыннары	6	*	6
				Тәртип саклау буенча жәмәгать пунктлары	Объект	-	*	-
Мәдәният объекты	Гомуми	-	*	-				

№т/б	Функциональ зона төре	Урнашу урыны атамасы (ID)	Торак фондының максималь майданы (1)(3) (күпфатирлы йортлар өчен фатирларның гомуми майданы), мең кв.м (4)	Объектларның төрлөрө	Үлчәү берәмлекләре	Объектларга норматив ихтыяж, үлчәү берәмлеге	Объектларның булган сыйдырышлылыгы, үлчәү берәмлеге	Объектларга булган кытлык, үлчәү берәмлеге (2) (5)
1	2	3	4	5	6	7	8	9
					майданның кв.м			
52.	III-V класслы хәвефлелектәге һәм коммуналь-склад билгеләнешендәге житештерү объектларын урнаштыру зонасы	154	-	Китапханәләр	Мең данә	-	19	-
				Тәртип саклау буенча жәмәгать пунктлары	Объект	-	1	-
53.	Индивидуаль һәм блоклы тораклар төзү зонасы	156	53,2	Мәктәпкәчә мәгариф оешмалары	Урыннар	93	*	93
				Гомуми белем бирү оешмалары	Урыннар	190	*	190
				Балаларга өстәмә белем бирү учреждениеләре	Урыннар	20	*	20
				Китапханәләр	Мең данә	7	*	7
				Мәдәни-ял итү учреждениеләре (мәдәни-массакуләм эш, ял итү һәм һәвәскәрләр эшчәнлеге өчен урыннар)	Гомуми майданның кв.м	17	*	17
				Физкультура-савыктыру комплекслары (зал, бассейн, шугалак белән), шул исәптән хәрәкәте чикле халык төркемнәренә спорт белән шөгылләнү өчен	Идән майданының кв.м	-	*	-
				Көндәлек хезмәт күрсәтү спорт-тренажер заллары, шул исәптән гомуми файдаланудагы спорт заллары	Идән майданының кв.м	-	*	-
				Бассейннар	Су өслеге кв.м.	-	*	-
				Мунча-савыктыру комплекслары	Юыну урыннары	-	*	-
				Тәртип саклау буенча жәмәгать пунктлары	Объект	-	*	-
54.	Индивидуаль һәм блоклы тораклар төзү зонасы	157	272,61	Мәктәпкәчә мәгариф оешмалары	Урыннар	582	*	582
				Гомуми белем бирү оешмалары	Урыннар	1249	745	504
				Балаларга өстәмә белем бирү учреждениеләре	Урыннар	102	*	102
				Китапханәләр	Мең данә	36	*	36
				Мәдәни-ял итү учреждениеләре (мәдәни-массакуләм эш, ял итү һәм һәвәскәрләр эшчәнлеге өчен урыннар)	Гомуми майданның кв.м	86	*	86
				Физкультура-савыктыру комплекслары (зал, бассейн, шугалак белән), шул исәптән хәрәкәте чикле халык төркемнәренә спорт белән шөгылләнү өчен	Идән майданының кв.м	-	*	-
				Көндәлек хезмәт күрсәтү спорт-тренажер заллары, шул исәптән гомуми файдаланудагы спорт заллары	Идән майданының кв.м	-	*	-
				Бассейннар	Су өслеге кв.м.	-	*	-
				Мунча-савыктыру комплекслары	Юыну урыннары	-	*	-
				Тәртип саклау буенча жәмәгать пунктлары	Объект	-	*	-
55.	Индивидуаль һәм блоклы тораклар төзү зонасы	159	54,05	Мәктәпкәчә мәгариф оешмалары	Урыннар	115	*	115
				Гомуми белем бирү оешмалары	Урыннар	248	*	248
				Балаларга өстәмә белем бирү учреждениеләре	Урыннар	20	*	20
				Китапханәләр	Мең данә	7	*	7
				Мәдәни-ял итү учреждениеләре (мәдәни-массакуләм эш, ял итү һәм һәвәскәрләр эшчәнлеге өчен урыннар)	Гомуми майданның кв.м	17	*	17

№т/б	Функциональ зона төре	Урнашу урыны атамасы (ID)	Торак фондының максималь майданы (1)(3) (күпфатирлы йортлар өчен фатирларның гомуми майданы), мең кв.м (4)	Объектларның төрлөрө	Үлчәү берәмлекләре	Объектларга норматив ихтыяж, үлчәү берәмлеге	Объектларның булган сыйдырышлылыгы, үлчәү берәмлеге	Объектларга булган кытлык, үлчәү берәмлеге (2) (5)
1	2	3	4	5	6	7	8	9
				Физкультура-савыктыру комплекслары (зал, бассейн, шугалак белән), шул исәптән хәрәкәте чикле халык төркемнәренә спорт белән шөгылләнү өчен	Идән майданының кв.м	-	*	-
				Көндәлек хезмәт күрсәтү спорт-тренажер заллары, шул исәптән гомуми файдаланудагы спорт заллары	Идән майданының кв.м	-	*	-
				Бассейннар	Су өслеге кв.м.	-	*	-
				Мунча-савыктыру комплекслары	Юыну урыннары	-	*	-
				Тәртип саклау буенча жәмәгать пунктлары	Объект	-	*	-
56.	Торак районнары перспективалы формалаштыру зонасы, планлаштыру проектын эшләү шарты белән территорияләргә үзләштерү	162	-	Мәктәпкәчә мәгариф оешмалары	Урыннар	*	75	*
				Гомуми белем бирү оешмалары	Урыннар	*	*	*
				Балаларга өстәмә белем бирү учреждениеләре	Урыннар	*	500	*
				Китапханәләр	Мең данә	*	*	*
				Мәдәни-ял итү учреждениеләре (мәдәни-массакүләм эш, ял итү һәм һавәскәрләр эшчәнлеген өчен урыннар)	Гомуми майданның кв.м	*	*	*
				Физкультура-савыктыру комплекслары (зал, бассейн, шугалак белән), шул исәптән хәрәкәте чикле халык төркемнәренә спорт белән шөгылләнү өчен	Идән майданының кв.м	*	*	*
				Көндәлек хезмәт күрсәтү спорт-тренажер заллары, шул исәптән гомуми файдаланудагы спорт заллары	Идән майданының кв.м	*	*	*
				Бассейннар	Су өслеге кв.м.	*	*	*
				Мунча-савыктыру комплекслары	Юыну урыннары	*	*	*
				Тәртип саклау буенча жәмәгать пунктлары	Объект	*	*	*
57.	Күпфатирлы урта катлы тораклар төзелеше зонасы	166	105,33	Мәктәпкәчә мәгариф оешмалары	Урыннар	284	400	-
				Гомуми белем бирү оешмалары	Урыннар	600	750	-
				Балаларга өстәмә белем бирү учреждениеләре	Урыннар	47	340	-
				Китапханәләр	Мең данә	18	*	18
				Мәдәни-ял итү учреждениеләре (мәдәни-массакүләм эш, ял итү һәм һавәскәрләр эшчәнлеген өчен урыннар)	Гомуми майданның кв.м	42	59	-
				Физкультура-савыктыру комплекслары (зал, бассейн, шугалак белән), шул исәптән хәрәкәте чикле халык төркемнәренә спорт белән шөгылләнү өчен	Идән майданының кв.м	-	*	-
				Көндәлек хезмәт күрсәтү спорт-тренажер заллары, шул исәптән гомуми файдаланудагы спорт заллары	Идән майданының кв.м	-	*	-
				Бассейннар	Су өслеге кв.м.	-	*	-
				Мунча-савыктыру комплекслары	Юыну урыннары	-	*	-
				Тәртип саклау буенча жәмәгать пунктлары	Объект	-	1	-
58.	Күпфатирлы урта катлы тораклар төзелеше зонасы	168	9,96	Мәктәпкәчә мәгариф оешмалары	Урыннар	21	150	-
				Гомуми белем бирү оешмалары	Урыннар	43	*	43

№т/б	Функциональ зона төре	Урнашу урыны атамасы (ID)	Торак фондының максималь майданы (1)(3) (күпфатирлы йортлар өчен фатирларның гомуми майданы), мең кв.м (4)	Объектларның төрлөрө	Үлчәү берәмлекләре	Объектларга норматив ихтыяж, үлчәү берәмлеге	Объектларның булган сыйдырышлылыгы, үлчәү берәмлеге	Объектларга булган кытлык, үлчәү берәмлеге (2) (5)
1	2	3	4	5	6	7	8	9
				Балаларга өстәмә белем бирү учреждениеләре	Урыннар	4	*	-
				Китапханәләр	Мең данә	2	15	-
				Мәдәни-ял итү учреждениеләре (мәдәни-массакуләм эш, ял итү һәм һавәскәрләр эшчәнлеге өчен урыннар)	Гомуми майданның кв.м	4	*	-
				Физкультура-савыктыру комплекслары (зал, бассейн, шугалак белән), шул исәптән хәрәкәте чикле халык төркемнәренә спорт белән шөгылләнү өчен	Идән майданының кв.м	-	*	-
				Көндәлек хезмәт күрсәтү спорт-тренажер заллары, шул исәптән гомуми файдаланудагы спорт заллары	Идән майданының кв.м	-	*	-
				Бассейннар	Су өслеге кв.м.	-	*	-
				Мунча-савыктыру комплекслары	Юыну урыннары	-	*	-
				Тәртип саклау буенча жәмәгать пунктлары	Объект	-	1	-
59.	Индивидуаль һәм блоклы тораклар төзү зонасы	180	45,52	Мәктәпкәчә мәгариф оешмалары	Урыннар	80	*	80
				Гомуми белем бирү оешмалары	Урыннар	163	*	163
				Балаларга өстәмә белем бирү учреждениеләре	Урыннар	17	*	17
				Китапханәләр	Мең данә	6	*	6
				Мәдәни-ял итү учреждениеләре (мәдәни-массакуләм эш, ял итү һәм һавәскәрләр эшчәнлеге өчен урыннар)	Гомуми майданның кв.м	14	*	-
				Физкультура-савыктыру комплекслары (зал, бассейн, шугалак белән), шул исәптән хәрәкәте чикле халык төркемнәренә спорт белән шөгылләнү өчен	Идән майданының кв.м	-	*	-
				Көндәлек хезмәт күрсәтү спорт-тренажер заллары, шул исәптән гомуми файдаланудагы спорт заллары	Идән майданының кв.м	-	*	-
				Бассейннар	Су өслеге кв.м.	-	*	-
				Мунча-савыктыру комплекслары	Юыну урыннары	-	*	-
				Тәртип саклау буенча жәмәгать пунктлары	Объект	-	*	-
60.	Торак районнары перспективалы формалаштыру зонасы, планлаштыру проектын эшләү шарты белән территорияләренә үзләштерү	186	-	Мәктәпкәчә мәгариф оешмалары	Урыннар	*	*	*
				Гомуми белем бирү оешмалары	Урыннар	*	*	*
				Балаларга өстәмә белем бирү учреждениеләре	Урыннар	*	*	*
				Китапханәләр	Мең данә	*	*	*
				Мәдәни-ял итү учреждениеләре (мәдәни-массакуләм эш, ял итү һәм һавәскәрләр эшчәнлеге өчен урыннар)	Гомуми майданның кв.м	*	*	*
				Физкультура-савыктыру комплекслары (зал, бассейн, шугалак белән), шул исәптән хәрәкәте чикле халык төркемнәренә спорт белән шөгылләнү өчен	Идән майданының кв.м	*	*	*
				Көндәлек хезмәт күрсәтү спорт-тренажер заллары, шул исәптән гомуми файдаланудагы спорт заллары	Идән майданының кв.м	*	*	*

№т/б	Функциональ зона төре	Урнашу урыны атамасы (ID)	Торак фондының максималь майданы (1)(3) (күпфатирлы йортлар өчен фатирларның гомуми майданы), мең кв.м (4)	Объектларның төрлөрө	Үлчәү берәмлекләре	Объектларга норматив ихтыяж, үлчәү берәмлеге	Объектларның булган сыйдырышлылыгы, үлчәү берәмлеге	Объектларга булган кытлык, үлчәү берәмлеге (2) (5)
1	2	3	4	5	6	7	8	9
				Бассейннар	Су өслеге кв.м.	*	*	*
				Мунча-савыктыру комплекслары	Юыну урыннары	*	*	*
				Тәртип саклау буенча жәмәгать пунктлары	Объект	*	*	*
61.	Индивидуаль һәм блоклы тораклар төзү зонасы	188	103,55	Мәктәпкәчә мәгариф оешмалары	Урыннар	221	110	111
				Гомуми белем бирү оешмалары	Урыннар	475	*	475
				Балаларга өстәмә белем бирү учреждениеләре	Урыннар	39	*	39
				Китапханәләр	Мең данә	14	*	14
				Мәдәни-ял итү учреждениеләре (мәдәни-массакуләм эш, ял итү һәм һавәскәрләр эшчәнлеге өчен урыннар)	Гомуми майданның кв.м	33	*	33
				Физкультура-савыктыру комплекслары (зал, бассейн, шугалак белән), шул исәптән хәрәкәте чикле халык төркемнәренә спорт белән шөгыйльләнү өчен	Идән майданының кв.м	-	*	-
				Көндәлек хезмәт күрсәтү спорт-тренажер заллары, шул исәптән гомуми файдаланудагы спорт заллары	Идән майданының кв.м	-	*	-
				Бассейннар	Су өслеге кв.м.	-	*	-
				Мунча-савыктыру комплекслары	Юыну урыннары	-	*	-
				Тәртип саклау буенча жәмәгать пунктлары	Объект	-	*	-
62.	Индивидуаль һәм блоклы тораклар төзү зонасы	192	200,54	Мәктәпкәчә мәгариф оешмалары	Урыннар	428	450	-
				Гомуми белем бирү оешмалары	Урыннар	919	240	679
				Балаларга өстәмә белем бирү учреждениеләре	Урыннар	75	*	75
				Китапханәләр	Мең данә	27	*	27
				Мәдәни-ял итү учреждениеләре (мәдәни-массакуләм эш, ял итү һәм һавәскәрләр эшчәнлеге өчен урыннар)	Гомуми майданның кв.м	64	475	-
				Физкультура-савыктыру комплекслары (зал, бассейн, шугалак белән), шул исәптән хәрәкәте чикле халык төркемнәренә спорт белән шөгыйльләнү өчен	Идән майданының кв.м	-	*	-
				Көндәлек хезмәт күрсәтү спорт-тренажер заллары, шул исәптән гомуми файдаланудагы спорт заллары	Идән майданының кв.м	-	*	-
				Бассейннар	Су өслеге кв.м.	-	*	-
				Мунча-савыктыру комплекслары	Юыну урыннары	-	*	-
				Тәртип саклау буенча жәмәгать пунктлары	Объект	-	*	-
63.	Торак төзелешен һәм житештерү-коммуналь объектларны катнаш урнаштыру зонасы	195	581,9	Мәктәпкәчә мәгариф оешмалары	Урыннар	1571	320	1251
				Гомуми белем бирү оешмалары	Урыннар	3319	250	3069
				Балаларга өстәмә белем бирү учреждениеләре	Урыннар	262	*	262
				Китапханәләр	Мең данә	99	18	81
				Мәдәни-ял итү учреждениеләре (мәдәни-массакуләм эш, ял итү һәм һавәскәрләр эшчәнлеге өчен урыннар)	Гомуми майданның кв.м	233	1521	-

№т/б	Функциональ зона төре	Урнашу урыны атамасы (ID)	Торак фондының максималь майданы (1)(3) (күпфатирлы йортлар өчен фатирларның гомуми майданы), мең кв.м (4)	Объектларның төрлөрө	Үлчәү берәмлекләре	Объектларга норматив ихтыяж, үлчәү берәмлеге	Объектларның булган сыйдырышлылыгы, үлчәү берәмлеге	Объектларга булган кытлык, үлчәү берәмлеге (2) (5)
1	2	3	4	5	6	7	8	9
				Физкультура-савыктыру комплекслары (зал, бассейн, шугалак белән), шул исәптән хәрәкәте чикле халык төркемнәренә спорт белән шөгылләнү өчен	Идән майданының кв.м	3666	*	3666
				Көндәлек хезмәт күрсәтү спорт-тренажер заллары, шул исәптән гомуми файдаланудагы спорт заллары	Идән майданының кв.м	2520	*	2520
				Бассейннар	Су өслеге кв.м.	390	*	390
				Мунча-савыктыру комплекслары	Юыну урыннары	99	*	99
				Тәртип саклау буенча жәмәгать пунктлары	Объект	2	1	1
64.	Күпфатирлы урта катлы тораклар төзелеше зонасы	197	46,5	Мәктәпкәчә мәгариф оешмалары	Урыннар	97	240	-
				Гомуми белем бирү оешмалары	Урыннар	198	*	198
				Балаларга өстәмә белем бирү учреждениеләре	Урыннар	21	*	21
				Китапханәләр	Мең данә	8	*	8
				Мәдәни-ял итү учреждениеләре (мәдәни-массакуләм эш, ял итү һәм һавәскәрләр эшчәнлеге өчен урыннар)	Гомуми майданның кв.м	18	*	18
				Физкультура-савыктыру комплекслары (зал, бассейн, шугалак белән), шул исәптән хәрәкәте чикле халык төркемнәренә спорт белән шөгылләнү өчен	Идән майданының кв.м	-	*	-
				Көндәлек хезмәт күрсәтү спорт-тренажер заллары, шул исәптән гомуми файдаланудагы спорт заллары	Идән майданының кв.м	-	*	-
				Бассейннар	Су өслеге кв.м.	-	*	-
				Мунча-савыктыру комплекслары	Юыну урыннары	-	*	-
				Тәртип саклау буенча жәмәгать пунктлары	Объект	-	*	-
65.	Индивидуаль һәм блоклы тораклар төзү зонасы	205	50	Мәктәпкәчә мәгариф оешмалары	Урыннар	88	*	88
				Гомуми белем бирү оешмалары	Урыннар	179	*	179
				Балаларга өстәмә белем бирү учреждениеләре	Урыннар	19	*	19
				Китапханәләр	Мең данә	7	*	7
				Мәдәни-ял итү учреждениеләре (мәдәни-массакуләм эш, ял итү һәм һавәскәрләр эшчәнлеге өчен урыннар)	Гомуми майданның кв.м	16	*	16
				Физкультура-савыктыру комплекслары (зал, бассейн, шугалак белән), шул исәптән хәрәкәте чикле халык төркемнәренә спорт белән шөгылләнү өчен	Идән майданының кв.м	26	*	-
				Көндәлек хезмәт күрсәтү спорт-тренажер заллары, шул исәптән гомуми файдаланудагы спорт заллары	Идән майданының кв.м	17	*	-
				Бассейннар	Су өслеге кв.м.	3	*	-
				Мунча-савыктыру комплекслары	Юыну урыннары	-	*	-
				Тәртип саклау буенча жәмәгать пунктлары	Объект	-	*	-
66.	Блоклы һәм аз катлы катнаш күпфатирлы тораклар төзелеше зонасы	206	8,66	Мәктәпкәчә мәгариф оешмалары	Урыннар	23	40	-
				Гомуми белем бирү оешмалары	Урыннар	49	*	49

№т/б	Функциональ зона төре	Урнашу урыны атамасы (ID)	Торак фондының максималь майданы (1)(3) (күпфатирлы йортлар өчен фатирларның гомуми майданы), мең кв.м (4)	Объектларның төрлөрө	Үлчәү берәмлекләре	Объектларга норматив ихтыяж, үлчәү берәмлеге	Объектларның булган сыйдырышлылыгы, үлчәү берәмлеге	Объектларга булган кытлык, үлчәү берәмлеге (2) (5)
1	2	3	4	5	6	7	8	9
				Балаларга өстәмә белем бирү учреждениеләре	Урыннар	4	*	-
				Китапханәләр	Мең данә	2	*	2
				Мәдәни-ял итү учреждениеләре (мәдәни-массакуләм эш, ял итү һәм һавәскәрләр эшчәнлеге өчен урыннар)	Гомуми майданның кв.м	3	*	-
				Физкультура-савыктыру комплекслары (зал, бассейн, шугалак белән), шул исәптән хәрәкәте чикле халык төркемнәренә спорт белән шөгыйльләнү өчен	Идән майданының кв.м	-	*	-
				Көндәлек хезмәт күрсәтү спорт-тренажер заллары, шул исәптән гомуми файдаланудагы спорт заллары	Идән майданының кв.м	-	*	-
				Бассейннар	Су өслеге кв.м.	-	*	-
				Мунча-савыктыру комплекслары	Юыну урыннары	-	*	-
				Тәртип саклау буенча жәмәгать пунктлары	Объект	-	*	-
67.	Индивидуаль һәм блоклы тораклар төзү зонасы	210	62,27	Мәктәпкәчә мәгариф оешмалары	Урыннар	133	*	133
				Гомуми белем бирү оешмалары	Урыннар	287	*	287
				Балаларга өстәмә белем бирү учреждениеләре	Урыннар	23	*	23
				Китапханәләр	Мең данә	8	*	8
				Мәдәни-ял итү учреждениеләре (мәдәни-массакуләм эш, ял итү һәм һавәскәрләр эшчәнлеге өчен урыннар)	Гомуми майданның кв.м	20	*	20
				Физкультура-савыктыру комплекслары (зал, бассейн, шугалак белән), шул исәптән хәрәкәте чикле халык төркемнәренә спорт белән шөгыйльләнү өчен	Идән майданының кв.м	-	*	-
				Көндәлек хезмәт күрсәтү спорт-тренажер заллары, шул исәптән гомуми файдаланудагы спорт заллары	Идән майданының кв.м	-	*	-
				Бассейннар	Су өслеге кв.м.	-	*	-
				Мунча-савыктыру комплекслары	Юыну урыннары	-	*	-
				Тәртип саклау буенча жәмәгать пунктлары	Объект	-	*	-
68.	Күпфатирлы урта катлы тораклар төзелеше зонасы	211	52,78	Мәктәпкәчә мәгариф оешмалары	Урыннар	111	*	111
				Гомуми белем бирү оешмалары	Урыннар	227	*	227
				Балаларга өстәмә белем бирү учреждениеләре	Урыннар	24	*	24
				Китапханәләр	Мең данә	9	*	9
				Мәдәни-ял итү учреждениеләре (мәдәни-массакуләм эш, ял итү һәм һавәскәрләр эшчәнлеге өчен урыннар)	Гомуми майданның кв.м	21	*	21
				Физкультура-савыктыру комплекслары (зал, бассейн, шугалак белән), шул исәптән хәрәкәте чикле халык төркемнәренә спорт белән шөгыйльләнү өчен	Идән майданының кв.м	-	*	-
				Көндәлек хезмәт күрсәтү спорт-тренажер заллары, шул исәптән гомуми файдаланудагы спорт заллары	Идән майданының кв.м	-	*	-

№т/б	Функциональ зона төре	Урнашу урыны атамасы (ID)	Торак фондының максималь майданы (1)(3) (күпфатирлы йортлар өчен фатирларның гомуми майданы), мең кв.м (4)	Объектларның төрлөрө	Үлчәү берәмлекләре	Объектларга норматив ихтыяж, үлчәү берәмлеге	Объектларның булган сыйдырышлылыгы, үлчәү берәмлеге	Объектларга булган кытлык, үлчәү берәмлеге (2) (5)
1	2	3	4	5	6	7	8	9
				Бассейннар	Су өслеге кв.м.	-	*	-
				Мунча-савыктыру комплекслары	Юыну урыннары	-	*	-
				Тәртип саклау буенча жәмәгать пунктлары	Объект	-	*	-
69.	Күпфатирлы урта катлы тораклар төзелеше зонасы	214	111	Мәктәпкәчә мәгариф оешмалары	Урыннар	233	*	233
				Гомуми белем бирү оешмалары	Урыннар	477	*	477
				Балаларга өстәмә белем бирү учреждениеләре	Урыннар	50	*	50
				Китапханәләр	Мең данә	19	*	19
				Мәдәни-ял итү учреждениеләре (мәдәни-массакуләм эш, ял итү һәм һавәскәрләр эшчәнлеге өчен урыннар)	Гомуми майданның кв.м	44	*	44
				Физкультура-савыктыру комплекслары (зал, бассейн, шугалак белән), шул исәптән хәрәкәте чикле халык төркемнәренә спорт белән шөгыйльләнү өчен	Идән майданының кв.м	699	*	699
				Көндәлек хезмәт күрсәтү спорт-тренажер заллары, шул исәптән гомуми файдаланудагы спорт заллары	Идән майданының кв.м	480	*	480
				Бассейннар	Су өслеге кв.м.	74	*	74
				Мунча-савыктыру комплекслары	Юыну урыннары	19	*	19
				Тәртип саклау буенча жәмәгать пунктлары	Объект	-	*	-
70.	Индивидуаль һәм блоклы тораклар төзү зонасы	218	46,58	Мәктәпкәчә мәгариф оешмалары	Урыннар	99	*	99
				Гомуми белем бирү оешмалары	Урыннар	213	*	213
				Балаларга өстәмә белем бирү учреждениеләре	Урыннар	17	*	17
				Китапханәләр	Мең данә	6	*	6
				Мәдәни-ял итү учреждениеләре (мәдәни-массакуләм эш, ял итү һәм һавәскәрләр эшчәнлеге өчен урыннар)	Гомуми майданның кв.м	15	*	-
				Физкультура-савыктыру комплекслары (зал, бассейн, шугалак белән), шул исәптән хәрәкәте чикле халык төркемнәренә спорт белән шөгыйльләнү өчен	Идән майданының кв.м	-	*	-
				Көндәлек хезмәт күрсәтү спорт-тренажер заллары, шул исәптән гомуми файдаланудагы спорт заллары	Идән майданының кв.м	-	*	-
				Бассейннар	Су өслеге кв.м.	-	*	-
				Мунча-савыктыру комплекслары	Юыну урыннары	-	*	-
				Тәртип саклау буенча жәмәгать пунктлары	Объект	-	*	-
71.	Индивидуаль һәм блоклы тораклар төзү зонасы	222	14,94	Мәктәпкәчә мәгариф оешмалары	Урыннар	32	*	32
				Гомуми белем бирү оешмалары	Урыннар	68	400	-
				Балаларга өстәмә белем бирү учреждениеләре	Урыннар	6	*	-
				Китапханәләр	Мең данә	2	*	2
				Мәдәни-ял итү учреждениеләре (мәдәни-массакуләм эш, ял итү һәм һавәскәрләр эшчәнлеге өчен урыннар)	Гомуми майданның кв.м	5	*	-

№т/б	Функциональ зона төре	Урнашу урыны атамасы (ID)	Торак фондының максималь майданы (1)(3) (күпфатирлы йортлар өчен фатирларның гомуми майданы), мең кв.м (4)	Объектларның төрлөрө	Үлчәү берәмлекләре	Объектларга норматив ихтыяж, үлчәү берәмлеге	Объектларның булган сыйдырышлылыгы, үлчәү берәмлеге	Объектларга булган кытлык, үлчәү берәмлеге (2) (5)
1	2	3	4	5	6	7	8	9
				Физкультура-савыктыру комплекслары (зал, бассейн, шугалак белән), шул исәптән хәрәкәте чикле халык төркемнәренә спорт белән шөгылләнү өчен	Идән майданының кв.м	-	*	-
				Көндәлек хезмәт күрсәтү спорт-тренажер заллары, шул исәптән гомуми файдаланудагы спорт заллары	Идән майданының кв.м	-	*	-
				Бассейннар	Су өслеге кв.м.	-	*	-
				Мунча-савыктыру комплекслары	Юыну урыннары	-	*	-
				Тәртип саклау буенча жәмәгать пунктлары	Объект	-	*	-
72.	Индивидуаль һәм блоклы тораклар төзү зонасы	223	40,21	Мәктәпкәчә мәгариф оешмалары	Урыннар	86	*	86
				Гомуми белем бирү оешмалары	Урыннар	184	*	184
				Балаларга өстәмә белем бирү учреждениеләре	Урыннар	15	*	15
				Китапханәләр	Мең данә	5	*	5
				Мәдәни-ял итү учреждениеләре (мәдәни-массакуләм эш, ял итү һәм һавәскәрләр эшчәнлеге өчен урыннар)	Гомуми майданның кв.м	13	*	-
				Физкультура-савыктыру комплекслары (зал, бассейн, шугалак белән), шул исәптән хәрәкәте чикле халык төркемнәренә спорт белән шөгылләнү өчен	Идән майданының кв.м	-	*	-
				Көндәлек хезмәт күрсәтү спорт-тренажер заллары, шул исәптән гомуми файдаланудагы спорт заллары	Идән майданының кв.м	-	*	-
				Бассейннар	Су өслеге кв.м.	-	*	-
				Мунча-савыктыру комплекслары	Юыну урыннары	-	*	-
				Тәртип саклау буенча жәмәгать пунктлары	Объект	-	*	-
73.	Индивидуаль һәм блоклы тораклар төзү зонасы	224	5,28	Мәктәпкәчә мәгариф оешмалары	Урыннар	9	*	-
				Гомуми белем бирү оешмалары	Урыннар	19	*	-
				Балаларга өстәмә белем бирү учреждениеләре	Урыннар	2	*	-
				Китапханәләр	Мең данә	-	*	-
				Мәдәни-ял итү учреждениеләре (мәдәни-массакуләм эш, ял итү һәм һавәскәрләр эшчәнлеге өчен урыннар)	Гомуми майданның кв.м	2	*	-
				Физкультура-савыктыру комплекслары (зал, бассейн, шугалак белән), шул исәптән хәрәкәте чикле халык төркемнәренә спорт белән шөгылләнү өчен	Идән майданының кв.м	-	*	-
				Көндәлек хезмәт күрсәтү спорт-тренажер заллары, шул исәптән гомуми файдаланудагы спорт заллары	Идән майданының кв.м	-	*	-
				Бассейннар	Су өслеге кв.м.	-	*	-
				Мунча-савыктыру комплекслары	Юыну урыннары	-	*	-
				Тәртип саклау буенча жәмәгать пунктлары	Объект	-	*	-
74.	Индивидуаль һәм блоклы тораклар төзү зонасы	225	108,48	Мәктәпкәчә мәгариф оешмалары	Урыннар	231	120	111
				Гомуми белем бирү оешмалары	Урыннар	497	600	-

№т/б	Функциональ зона төре	Урнашу урыны атамасы (ID)	Торак фондының максималь майданы (1)(3) (күпфатирлы йортлар өчен фатирларның гомуми майданы), мең кв.м (4)	Объектларның төрлөрө	Үлчәү берәмлекләре	Объектларга норматив ихтыяж, үлчәү берәмлеге	Объектларның булган сыйдырышлылыгы, үлчәү берәмлеге	Объектларга булган кытлык, үлчәү берәмлеге (2) (5)
1	2	3	4	5	6	7	8	9
				Балаларга өстәмә белем бирү учреждениеләре	Урыннар	41	*	41
				Китапханәләр	Мең данә	14	*	14
				Мәдәни-ял итү учреждениеләре (мәдәни-массакуләм эш, ял итү һәм һавәскәрләр эшчәнлеге өчен урыннар)	Гомуми майданның кв.м	34	*	34
				Физкультура-савыктыру комплекслары (зал, бассейн, шугалак белән), шул исәптән хәрәкәте чикле халык төркемнәренә спорт белән шөгыйльләнү өчен	Идән майданының кв.м	-	*	-
				Көндәлек хезмәт күрсәтү спорт-тренажер заллары, шул исәптән гомуми файдаланудагы спорт заллары	Идән майданының кв.м	-	*	-
				Бассейннар	Су өслеге кв.м.	-	*	-
				Мунча-савыктыру комплекслары	Юыну урыннары	-	*	-
				Тәртип саклау буенча жәмәгать пунктлары	Объект	-	*	-
75.	Торак төзелешен һәм житештерү-коммуналь объектларны катнаш урнаштыру зонасы	226	100	Мәктәпкәчә мәгариф оешмалары	Урыннар	270	*	270
				Гомуми белем бирү оешмалары	Урыннар	570	*	570
				Балаларга өстәмә белем бирү учреждениеләре	Урыннар	45	*	45
				Китапханәләр	Мең данә	17	*	17
				Мәдәни-ял итү учреждениеләре (мәдәни-массакуләм эш, ял итү һәм һавәскәрләр эшчәнлеге өчен урыннар)	Гомуми майданның кв.м	40	*	40
				Физкультура-савыктыру комплекслары (зал, бассейн, шугалак белән), шул исәптән хәрәкәте чикле халык төркемнәренә спорт белән шөгыйльләнү өчен	Идән майданының кв.м	630	*	630
				Көндәлек хезмәт күрсәтү спорт-тренажер заллары, шул исәптән гомуми файдаланудагы спорт заллары	Идән майданының кв.м	433	*	433
				Бассейннар	Су өслеге кв.м.	67	*	67
				Мунча-савыктыру комплекслары	Юыну урыннары	17	*	17
				Тәртип саклау буенча жәмәгать пунктлары	Объект	-	1	-
76.	Ижтимагый функцияларнең өлеше югары булган күпфатирлы торак төзелешен урнаштыру зонасы	228	106	Мәктәпкәчә мәгариф оешмалары	Урыннар	286	120	166
				Гомуми белем бирү оешмалары	Урыннар	604	400	204
				Балаларга өстәмә белем бирү учреждениеләре	Урыннар	48	*	48
				Китапханәләр	Мең данә	18	*	18
				Мәдәни-ял итү учреждениеләре (мәдәни-массакуләм эш, ял итү һәм һавәскәрләр эшчәнлеге өчен урыннар)	Гомуми майданның кв.м	42	*	42
				Физкультура-савыктыру комплекслары (зал, бассейн, шугалак белән), шул исәптән хәрәкәте чикле халык төркемнәренә спорт белән шөгыйльләнү өчен	Идән майданының кв.м	524	*	524
				Көндәлек хезмәт күрсәтү спорт-тренажер заллары, шул исәптән гомуми файдаланудагы спорт заллары	Идән майданының кв.м	360	*	360

№т/б	Функциональ зона төре	Урнашу урыны атамасы (ID)	Торак фондының максималь майданы (1)(3) (күпфатирлы йортлар өчен фатирларның гомуми майданы), мең кв.м (4)	Объектларның төрлөрө	Үлчәү берәмлекләре	Объектларга норматив ихтыяж, үлчәү берәмлеге	Объектларның булган сыйдырышлылыгы, үлчәү берәмлеге	Объектларга булган кытлык, үлчәү берәмлеге (2) (5)
1	2	3	4	5	6	7	8	9
				Бассейннар	Су өслеге кв.м.	56	*	56
				Мунча-савыктыру комплекслары	Юыну урыннары	14	*	14
				Тәртип саклау буенча жәмәгать пунктлары	Объект	-	*	-
77.	Күпфатирлы күпкатлы тораклар төзелеше зонасы	229	48,03	Мәктәпкәчә мәгариф оешмалары	Урыннар	130	200	-
				Гомуми белем бирү оешмалары	Урыннар	274	*	274
				Балаларга өстәмә белем бирү учреждениеләре	Урыннар	22	*	22
				Китапханәләр	Мең данә	8	*	8
				Мәдәни-ял итү учреждениеләре (мәдәни-массакуләм эш, ял итү һәм һавәскәрләр эшчәнлеге өчен урыннар)	Гомуми майданның кв.м	19	*	19
				Физкультура-савыктыру комплекслары (зал, бассейн, шугалак белән), шул исәптән хәрәкәте чикле халык төркемнәренә спорт белән шөгыйльләнү өчен	Идән майданының кв.м	-	*	-
				Көндәлек хезмәт күрсәтү спорт-тренажер заллары, шул исәптән гомуми файдаланудагы спорт заллары	Идән майданының кв.м	-	*	-
				Бассейннар	Су өслеге кв.м.	-	*	-
				Мунча-савыктыру комплекслары	Юыну урыннары	-	*	-
				Тәртип саклау буенча жәмәгать пунктлары	Объект	-	1	-
78.	Күпфатирлы күпкатлы тораклар төзелеше зонасы	231	212,13	Мәктәпкәчә мәгариф оешмалары	Урыннар	573	200	373
				Гомуми белем бирү оешмалары	Урыннар	1209	*	1209
				Балаларга өстәмә белем бирү учреждениеләре	Урыннар	95	*	95
				Китапханәләр	Мең данә	36	*	36
				Мәдәни-ял итү учреждениеләре (мәдәни-массакуләм эш, ял итү һәм һавәскәрләр эшчәнлеге өчен урыннар)	Гомуми майданның кв.м	85	*	85
				Физкультура-савыктыру комплекслары (зал, бассейн, шугалак белән), шул исәптән хәрәкәте чикле халык төркемнәренә спорт белән шөгыйльләнү өчен	Идән майданының кв.м	-	*	-
				Көндәлек хезмәт күрсәтү спорт-тренажер заллары, шул исәптән гомуми файдаланудагы спорт заллары	Идән майданының кв.м	-	*	-
				Бассейннар	Су өслеге кв.м.	-	*	-
				Мунча-савыктыру комплекслары	Юыну урыннары	-	*	-
				Тәртип саклау буенча жәмәгать пунктлары	Объект	1	1	-
Яшүсмерләр клубы / яшьләр үзеге	Гомуми майданның кв.м	-	*	-				
79.	Индивидуаль һәм блоклы тораклар төзү зонасы	233	24,42	Мәктәпкәчә мәгариф оешмалары	Урыннар	52	*	52
				Гомуми белем бирү оешмалары	Урыннар	112	*	112
				Балаларга өстәмә белем бирү учреждениеләре	Урыннар	9	*	-
				Китапханәләр	Мең данә	3	*	3
				Мәдәни-ял итү учреждениеләре (мәдәни-массакуләм эш, ял итү һәм һавәскәрләр эшчәнлеге өчен урыннар)	Гомуми майданның кв.м	8	*	-

№т/б	Функциональ зона төре	Урнашу урыны атамасы (ID)	Торак фондының максималь майданы (1)(3) (күпфатирлы йортлар өчен фатирларның гомуми майданы), мең кв.м (4)	Объектларның төрлөрө	Үлчәү берәмлекләре	Объектларга норматив ихтыяж, үлчәү берәмлеге	Объектларның булган сыйдырышлылыгы, үлчәү берәмлеге	Объектларга булган кытлык, үлчәү берәмлеге (2) (5)
1	2	3	4	5	6	7	8	9
				Физкультура-савыктыру комплекслары (зал, бассейн, шугалак белән), шул исәптән хәрәкәте чикле халык төркемнәренә спорт белән шөгылләнү өчен	Идән майданының кв.м	-	*	-
				Көндәлек хезмәт күрсәтү спорт-тренажер заллары, шул исәптән гомуми файдаланудагы спорт заллары	Идән майданының кв.м	-	*	-
				Бассейннар	Су өслеге кв.м.	-	*	-
				Мунча-савыктыру комплекслары	Юыну урыннары	-	*	-
				Тәртип саклау буенча жәмәгать пунктлары	Объект	-	*	-
80.	Күпфатирлы күпкатлы тораклар төзелеше зонасы	234	85,69	Мәктәпкәчә мәгариф оешмалары	Урыннар	231	215	16
				Гомуми белем бирү оешмалары	Урыннар	488	*	488
				Балаларга өстәмә белем бирү учреждениеләре	Урыннар	38	*	38
				Китапханәләр	Мең данә	15	*	15
				Мәдәни-ял итү учреждениеләре (мәдәни-массакуләм эш, ял итү һәм һавәскәрләр эшчәнлеге өчен урыннар)	Гомуми майданның кв.м	34	*	34
				Физкультура-савыктыру комплекслары (зал, бассейн, шугалак белән), шул исәптән хәрәкәте чикле халык төркемнәренә спорт белән шөгылләнү өчен	Идән майданының кв.м	-	*	-
				Көндәлек хезмәт күрсәтү спорт-тренажер заллары, шул исәптән гомуми файдаланудагы спорт заллары	Идән майданының кв.м	-	*	-
				Бассейннар	Су өслеге кв.м.	-	*	-
				Мунча-савыктыру комплекслары	Юыну урыннары	-	*	-
				Тәртип саклау буенча жәмәгать пунктлары	Объект	-	*	-
81.	Индивидуаль һәм блоклы тораклар төзү зонасы	236	19,22	Мәктәпкәчә мәгариф оешмалары	Урыннар	41	*	41
				Гомуми белем бирү оешмалары	Урыннар	88	*	88
				Балаларга өстәмә белем бирү учреждениеләре	Урыннар	7	*	-
				Китапханәләр	Мең данә	3	*	3
				Мәдәни-ял итү учреждениеләре (мәдәни-массакуләм эш, ял итү һәм һавәскәрләр эшчәнлеге өчен урыннар)	Гомуми майданның кв.м	6	*	-
				Физкультура-савыктыру комплекслары (зал, бассейн, шугалак белән), шул исәптән хәрәкәте чикле халык төркемнәренә спорт белән шөгылләнү өчен	Идән майданының кв.м	-	*	-
				Көндәлек хезмәт күрсәтү спорт-тренажер заллары, шул исәптән гомуми файдаланудагы спорт заллары	Идән майданының кв.м	-	*	-
				Бассейннар	Су өслеге кв.м.	-	*	-
				Мунча-савыктыру комплекслары	Юыну урыннары	-	*	-
				Тәртип саклау буенча жәмәгать пунктлары	Объект	-	*	-
82.	Күпфатирлы күпкатлы тораклар төзелеше зонасы	237	428	Мәктәпкәчә мәгариф оешмалары	Урыннар	1156	580	576
				Гомуми белем бирү оешмалары	Урыннар	2440	520	1920

№т/б	Функциональ зона төре	Урнашу урыны атамасы (ID)	Торак фондының максималь майданы (1)(3) (күпфатирлы йортлар өчен фатирларның гомуми майданы), мең кв.м (4)	Объектларның төрлөрө	Үлчәү берәмлекләре	Объектларга норматив ихтыяж, үлчәү берәмлеге	Объектларның булган сыйдырышлылыгы, үлчәү берәмлеге	Объектларга булган кытлык, үлчәү берәмлеге (2) (5)
1	2	3	4	5	6	7	8	9
				Балаларга өстәмә белем бирү учреждениеләре	Урыннар	193	*	193
				Китапханәләр	Мең данә	73	13	60
				Мәдәни-ял итү учреждениеләре (мәдәни-массакуләм эш, ял итү һәм һавәскәрләр эшчәнлеге өчен урыннар)	Гомуми майданның кв.м	171	253	-
				Физкультура-савыктыру комплекслары (зал, бассейн, шугалак белән), шул исәптән хәрәкәте чикле халык төркемнәренә спорт белән шөгыйльләнү өчен	Идән майданының кв.м	1478	*	1478
				Көндәлек хезмәт күрсәтү спорт-тренажер заллары, шул исәптән гомуми файдаланудагы спорт заллары	Идән майданының кв.м	1016	*	1016
				Бассейннар	Су өслеге кв.м.	157	*	157
				Мунча-савыктыру комплекслары	Юыну урыннары	40	*	40
				Тәртип саклау буенча жәмәгать пунктлары	Объект	1	*	1
83.	Күпфатирлы урта катлы тораклар төзелеше зонасы	239	66,05	Мәктәпкәчә мәгариф оешмалары	Урыннар	175	120	55
				Гомуми белем бирү оешмалары	Урыннар	370	*	370
				Балаларга өстәмә белем бирү учреждениеләре	Урыннар	29	*	29
				Китапханәләр	Мең данә	11	*	11
				Мәдәни-ял итү учреждениеләре (мәдәни-массакуләм эш, ял итү һәм һавәскәрләр эшчәнлеге өчен урыннар)	Гомуми майданның кв.м	26	561	-
				Физкультура-савыктыру комплекслары (зал, бассейн, шугалак белән), шул исәптән хәрәкәте чикле халык төркемнәренә спорт белән шөгыйльләнү өчен	Идән майданының кв.м	-	*	-
				Көндәлек хезмәт күрсәтү спорт-тренажер заллары, шул исәптән гомуми файдаланудагы спорт заллары	Идән майданының кв.м	-	*	-
				Бассейннар	Су өслеге кв.м.	-	*	-
				Мунча-савыктыру комплекслары	Юыну урыннары	-	*	-
				Тәртип саклау буенча жәмәгать пунктлары	Объект	-	*	-
84.	Күпфатирлы күпкатлы тораклар төзелеше зонасы	240	35,72	Мәктәпкәчә мәгариф оешмалары	Урыннар	96	685	-
				Гомуми белем бирү оешмалары	Урыннар	204	400	-
				Балаларга өстәмә белем бирү учреждениеләре	Урыннар	16	*	16
				Китапханәләр	Мең данә	6	*	6
				Мәдәни-ял итү учреждениеләре (мәдәни-массакуләм эш, ял итү һәм һавәскәрләр эшчәнлеге өчен урыннар)	Гомуми майданның кв.м	14	*	-
				Физкультура-савыктыру комплекслары (зал, бассейн, шугалак белән), шул исәптән хәрәкәте чикле халык төркемнәренә спорт белән шөгыйльләнү өчен	Идән майданының кв.м	-	*	-
				Көндәлек хезмәт күрсәтү спорт-тренажер заллары, шул исәптән гомуми файдаланудагы спорт заллары	Идән майданының кв.м	-	*	-

№т/б	Функциональ зона төре	Урнашу урыны атамасы (ID)	Торак фондының максималь майданы (1)(3) (күпфатирлы йортлар өчен фатирларның гомуми майданы), мең кв.м (4)	Объектларның төрлөрө	Үлчәү берәмлекләре	Объектларга норматив ихтыяж, үлчәү берәмлеге	Объектларның булган сыйдырышлылыгы, үлчәү берәмлеге	Объектларга булган кытлык, үлчәү берәмлеге (2) (5)
1	2	3	4	5	6	7	8	9
				Бассейннар	Су өслеге кв.м.	-	*	-
				Мунча-савыктыру комплекслары	Юыну урыннары	-	*	-
				Тәртип саклау буенча жәмәгать пунктлары	Объект	-	*	-
85.	Күпфатирлы күпкатлы тораклар төзелеше зонасы	242	10,15	Мәктәпкәчә мәгариф оешмалары	Урыннар	27	168	-
				Гомуми белем бирү оешмалары	Урыннар	58	*	58
				Балаларга өстәмә белем бирү учреждениеләре	Урыннар	5	600	-
				Китапханәләр	Мең данә	2	*	2
				Мәдәни-ял итү учреждениеләре (мәдәни-массакуләм эш, ял итү һәм һавәскәрләр эшчәнлеге өчен урыннар)	Гомуми майданның кв.м	4	*	-
				Физкультура-савыктыру комплекслары (зал, бассейн, шугалак белән), шул исәптән хәрәкәте чикле халык төркемнәренә спорт белән шөгыйльләнү өчен	Идән майданының кв.м	-	*	-
				Көндәлек хезмәт күрсәтү спорт-тренажер заллары, шул исәптән гомуми файдаланудагы спорт заллары	Идән майданының кв.м	-	*	-
				Бассейннар	Су өслеге кв.м.	-	*	-
				Мунча-савыктыру комплекслары	Юыну урыннары	-	*	-
				Тәртип саклау буенча жәмәгать пунктлары	Объект	-	*	-
86.	Күпфатирлы күпкатлы тораклар төзелеше зонасы	243	134,4	Мәктәпкәчә мәгариф оешмалары	Урыннар	363	300	63
				Гомуми белем бирү оешмалары	Урыннар	766	500	266
				Балаларга өстәмә белем бирү учреждениеләре	Урыннар	60	*	60
				Китапханәләр	Мең данә	23	*	23
				Мәдәни-ял итү учреждениеләре (мәдәни-массакуләм эш, ял итү һәм һавәскәрләр эшчәнлеге өчен урыннар)	Гомуми майданның кв.м	54	*	54
				Физкультура-савыктыру комплекслары (зал, бассейн, шугалак белән), шул исәптән хәрәкәте чикле халык төркемнәренә спорт белән шөгыйльләнү өчен	Идән майданының кв.м	-	*	-
				Көндәлек хезмәт күрсәтү спорт-тренажер заллары, шул исәптән гомуми файдаланудагы спорт заллары	Идән майданының кв.м	-	*	-
				Бассейннар	Су өслеге кв.м.	-	*	-
				Мунча-савыктыру комплекслары	Юыну урыннары	-	*	-
				Тәртип саклау буенча жәмәгать пунктлары	Объект	-	1	-
87.	Күпфатирлы күпкатлы тораклар төзелеше зонасы	244	-	Мәктәпкәчә мәгариф оешмалары	Урыннар	*	-	*
				Гомуми белем бирү оешмалары	Урыннар	*	600	*
				Балаларга өстәмә белем бирү учреждениеләре	Урыннар	*	-	*
				Китапханәләр	Мең данә	*	-	*
				Мәдәни-ял итү учреждениеләре (мәдәни-массакуләм эш, ял итү һәм һавәскәрләр эшчәнлеге өчен урыннар)	Гомуми майданның кв.м	*	-	*

№т/б	Функциональ зона төре	Урнашу урыны атамасы (ID)	Торак фондының максималь майданы (1)(3) (күпфатирлы йортлар өчен фатирларның гомуми майданы), мең кв.м (4)	Объектларның төрлөрө	Үлчәү берәмлекләре	Объектларга норматив ихтыяж, үлчәү берәмлеге	Объектларның булган сыйдырышлылыгы, үлчәү берәмлеге	Объектларга булган кытлык, үлчәү берәмлеге (2) (5)
1	2	3	4	5	6	7	8	9
				Физкультура-савыктыру комплекслары (зал, бассейн, шугалак белән), шул исәптән хәрәкәте чикле халык төркемнәренә спорт белән шөгылләнү өчен	Идән майданының кв.м	*	-	*
				Көндәлек хезмәт күрсәтү спорт-тренажер заллары, шул исәптән гомуми файдаланудагы спорт заллары	Идән майданының кв.м	*	-	*
				Бассейннар	Су өслеге кв.м.	*	-	*
				Мунча-савыктыру комплекслары	Юыну урыннары	*	-	*
				Тәртип саклау буенча жәмәгать пунктлары	Объект	*	-	*
88.	Күпфатирлы күпкатлы тораклар төзелеше зонасы	245	60,12	Мәктәпкәчә мәгариф оешмалары	Урыннар	162	*	162
				Гомуми белем бирү оешмалары	Урыннар	343	*	343
				Балаларга өстәмә белем бирү учреждениеләре	Урыннар	27	*	27
				Китапханәләр	Мең данә	10	*	10
				Мәдәни-ял итү учреждениеләре (мәдәни-массакүләм эш, ял итү һәм һавәскәрләр эшчәнлеге өчен урыннар)	Гомуми майданның кв.м	24	*	24
				Физкультура-савыктыру комплекслары (зал, бассейн, шугалак белән), шул исәптән хәрәкәте чикле халык төркемнәренә спорт белән шөгылләнү өчен	Идән майданының кв.м	-	*	-
				Көндәлек хезмәт күрсәтү спорт-тренажер заллары, шул исәптән гомуми файдаланудагы спорт заллары	Идән майданының кв.м	-	*	-
				Бассейннар	Су өслеге кв.м.	-	*	-
				Мунча-савыктыру комплекслары	Юыну урыннары	-	*	-
				Тәртип саклау буенча жәмәгать пунктлары	Объект	-	*	-
89.	Күпфатирлы күпкатлы тораклар төзелеше зонасы	248	109	Мәктәпкәчә мәгариф оешмалары	Урыннар	294	460	-
				Гомуми белем бирү оешмалары	Урыннар	621	500	121
				Балаларга өстәмә белем бирү учреждениеләре	Урыннар	49	400	-
				Китапханәләр	Мең данә	19	*	19
				Мәдәни-ял итү учреждениеләре (мәдәни-массакүләм эш, ял итү һәм һавәскәрләр эшчәнлеге өчен урыннар)	Гомуми майданның кв.м	44	*	44
				Физкультура-савыктыру комплекслары (зал, бассейн, шугалак белән), шул исәптән хәрәкәте чикле халык төркемнәренә спорт белән шөгылләнү өчен	Идән майданының кв.м	279	*	279
				Көндәлек хезмәт күрсәтү спорт-тренажер заллары, шул исәптән гомуми файдаланудагы спорт заллары	Идән майданының кв.м	192	*	192
				Бассейннар	Су өслеге кв.м.	30	*	30
				Мунча-савыктыру комплекслары	Юыну урыннары	8	*	8
				Тәртип саклау буенча жәмәгать пунктлары	Объект	-	1	-
90.	Торак районнары перспективалы формалаштыру зонасы, планлаштыру	250	-	Мәктәпкәчә мәгариф оешмалары	Урыннар	*	*	*
				Гомуми белем бирү оешмалары	Урыннар	*	600	*

№т/б	Функциональ зона төре	Урнашу урыны атамасы (ID)	Торак фондының максималь майданы (1)(3) (күпфатирлы йортлар өчен фатирларның гомуми майданы), мең кв.м (4)	Объектларның төрлөрө	Үлчәү берәмлекләре	Объектларга норматив ихтыяж, үлчәү берәмлеге	Объектларның булган сыйдырышлылыгы, үлчәү берәмлеге	Объектларга булган кытлык, үлчәү берәмлеге (2) (5)
1	2	3	4	5	6	7	8	9
	проекттын эшләү шарты белән территорияләргә үзләштерү			Балаларга өстәмә белем бирү учреждениеләре	Урыннар	*	*	*
				Китапханәләр	Мең данә	*	25	*
				Мәдәни-ял итү учреждениеләре (мәдәни-массакуләм эш, ял итү һәм һавәскәрләр эшчәнлеге өчен урыннар)	Гомуми майданның кв.м	*	*	*
				Физкультура-савыктыру комплекслары (зал, бассейн, шугалак белән), шул исәптән хәрәкәте чикле халык төркемнәренә спорт белән шөгылләнү өчен	Идән майданының кв.м	*	*	*
				Көндәлек хезмәт күрсәтү спорт-тренажер заллары, шул исәптән гомуми файдаланудагы спорт заллары	Идән майданының кв.м	*	*	*
				Бассейннар	Су өслеге кв.м.	*	*	*
				Мунча-савыктыру комплекслары	Юыну урыннары	*	*	*
				Тәртип саклау буенча жәмәгать пунктлары	Объект	*	*	*
91.	Күпфатирлы күпкатлы тораклар төзелеше зонасы	253	296,67	Мәктәпкәчә мәгариф оешмалары	Урыннар	801	400	401
				Гомуми белем бирү оешмалары	Урыннар	1692	*	1692
				Балаларга өстәмә белем бирү учреждениеләре	Урыннар	134	*	134
				Китапханәләр	Мең данә	51	*	51
				Мәдәни-ял итү учреждениеләре (мәдәни-массакуләм эш, ял итү һәм һавәскәрләр эшчәнлеге өчен урыннар)	Гомуми майданның кв.м	119	*	119
				Физкультура-савыктыру комплекслары (зал, бассейн, шугалак белән), шул исәптән хәрәкәте чикле халык төркемнәренә спорт белән шөгылләнү өчен	Идән майданының кв.м	37	*	-
				Көндәлек хезмәт күрсәтү спорт-тренажер заллары, шул исәптән гомуми файдаланудагы спорт заллары	Идән майданының кв.м	26	*	-
				Бассейннар	Су өслеге кв.м.	4	*	-
				Мунча-савыктыру комплекслары	Юыну урыннары	1	*	1
				Тәртип саклау буенча жәмәгать пунктлары	Объект	1	2	-
				Социаль тәэмин итү объекты	Гомуми майданның кв.м	-	*	-
92.	Күпфатирлы күпкатлы тораклар төзелеше зонасы	255	203	Мәктәпкәчә мәгариф оешмалары	Урыннар	548	*	548
				Гомуми белем бирү оешмалары	Урыннар	1157	*	1157
				Балаларга өстәмә белем бирү учреждениеләре	Урыннар	91	905	-
				Китапханәләр	Мең данә	35	*	35
				Мәдәни-ял итү учреждениеләре (мәдәни-массакуләм эш, ял итү һәм һавәскәрләр эшчәнлеге өчен урыннар)	Гомуми майданның кв.м	81	400	-
				Физкультура-савыктыру комплекслары (зал, бассейн, шугалак белән), шул исәптән хәрәкәте чикле халык төркемнәренә спорт белән шөгылләнү өчен	Идән майданының кв.м	574	*	574

№т/б	Функциональ зона төре	Урнашу урыны атамасы (ID)	Торак фондының максималь майданы (1)(3) (күпфатирлы йортлар өчен фатирларның гомуми майданы), мең кв.м (4)	Объектларның төрлөрө	Үлчәү берәмлекләре	Объектларга норматив ихтыяж, үлчәү берәмлеге	Объектларның булган сыйдырышлылыгы, үлчәү берәмлеге	Объектларга булган кытлык, үлчәү берәмлеге (2) (5)
1	2	3	4	5	6	7	8	9
				Көндәлек хезмәт күрсәтү спорт-тренажер заллары, шул исәптән гомуми файдаланудагы спорт заллары	Идән майданының кв.м	395	*	395
				Бассейннар	Су өслеге кв.м.	61	*	61
				Мунча-савыктыру комплекслары	Юыну урыннары	16	*	16
				Тәртип саклау буенча жәмәгать пунктлары	Объект	1	1	-
93.	Күпфатирлы урта катлы тораклар төзелеше зонасы	256	53,01	Мәктәпкәчә мәгариф оешмалары	Урыннар	143	*	143
				Гомуми белем бирү оешмалары	Урыннар	302	400	-
				Балаларга өстәмә белем бирү учреждениеләре	Урыннар	24	*	24
				Китапханәләр	Мең данә	9	11	-
				Мәдәни-ял итү учреждениеләре (мәдәни-массакуләм эш, ял итү һәм һәвәскәрләр эшчәнлеге өчен урыннар)	Гомуми майданның кв.м	21	*	21
				Физкультура-савыктыру комплекслары (зал, бассейн, шугалак белән), шул исәптән хәрәкәте чикле халык төркемнәренә спорт белән шөгыйльләнү өчен	Идән майданының кв.м	-	*	-
				Көндәлек хезмәт күрсәтү спорт-тренажер заллары, шул исәптән гомуми файдаланудагы спорт заллары	Идән майданының кв.м	-	*	-
				Бассейннар	Су өслеге кв.м.	-	*	-
				Мунча-савыктыру комплекслары	Юыну урыннары	-	*	-
				Тәртип саклау буенча жәмәгать пунктлары	Объект	-	*	-
				Мәдәният объекты	Гомуми майданның кв.м	-	*	-
				94.	Индивидуаль һәм блоклы тораклар төзү зонасы	258	82,51	Мәктәпкәчә мәгариф оешмалары
Гомуми белем бирү оешмалары	Урыннар	378	*					378
Балаларга өстәмә белем бирү учреждениеләре	Урыннар	31	*					31
Китапханәләр	Мең данә	11	16					-
Мәдәни-ял итү учреждениеләре (мәдәни-массакуләм эш, ял итү һәм һәвәскәрләр эшчәнлеге өчен урыннар)	Гомуми майданның кв.м	26	*					26
Физкультура-савыктыру комплекслары (зал, бассейн, шугалак белән), шул исәптән хәрәкәте чикле халык төркемнәренә спорт белән шөгыйльләнү өчен	Идән майданының кв.м	-	*					-
Көндәлек хезмәт күрсәтү спорт-тренажер заллары, шул исәптән гомуми файдаланудагы спорт заллары	Идән майданының кв.м	-	*					-
Бассейннар	Су өслеге кв.м.	-	*					-
Мунча-савыктыру комплекслары	Юыну урыннары	-	*					-
Тәртип саклау буенча жәмәгать пунктлары	Объект	-	*					-
95.	Спорт объектларын урнаштыруның махсулаштырылган зонасы	259	-	Балаларга өстәмә белем бирү учреждениеләре	Гомуми майданның кв.м	-	3109	-
				Спорт объектлары	Гомуми	-	*	-

№т/б	Функциональ зона төре	Урнашу урыны атамасы (ID)	Торак фондының максималь майданы (1)(3) (күпфатирлы йортлар өчен фатирларның гомуми майданы), мең кв.м (4)	Объектларның төрлөрө	Үлчәү берәмлекләре	Объектларга норматив ихтыяж, үлчәү берәмлеге	Объектларның булган сыйдырышлыгы, үлчәү берәмлеге	Объектларга булган кытлык, үлчәү берәмлеге (2) (5)
1	2	3	4	5	6	7	8	9
					майданның кв.м			
96.	Күпфатирлы урта катлы тораклар төзелеше зонасы	261	96,07	Мәктәпкәчә мәгариф оешмалары	Урыннар	259	290	-
				Гомуми белем бирү оешмалары	Урыннар	548	400	148
				Балаларга өстәмә белем бирү учреждениеләре	Урыннар	43	*	43
				Китапханәләр	Мең данә	16	21	-
				Мәдәни-ял итү учреждениеләре (мәдәни-массакуләм эш, ял итү һәм һавәскәрләр эшчәнлеге өчен урыннар)	Гомуми майданның кв.м	38	*	38
				Физкультура-савыктыру комплекслары (зал, бассейн, шугалак белән), шул исәптән хәрәкәте чикле халык төркемнәренә спорт белән шөгыйльләнү өчен	Идән майданының кв.м	-	*	-
				Көндәлек хезмәт күрсәтү спорт-тренажер заллары, шул исәптән гомуми файдаланудагы спорт заллары	Идән майданының кв.м	-	*	-
				Бассейннар	Су өслеге кв.м.	-	*	-
				Мунча-савыктыру комплекслары	Юыну урыннары	-	*	-
				Тәртип саклау буенча жәмәгать пунктлары	Объект	-	*	-
				Мәгариф объекты	Гомуми майданның кв.м	-	*	-
97.	Индивидуаль һәм блоклы тораклар төзү зонасы	262	28,44	Мәктәпкәчә мәгариф оешмалары	Урыннар	61	*	61
				Гомуми белем бирү оешмалары	Урыннар	130	*	130
				Балаларга өстәмә белем бирү учреждениеләре	Урыннар	11	*	11
				Китапханәләр	Мең данә	4	*	4
				Мәдәни-ял итү учреждениеләре (мәдәни-массакуләм эш, ял итү һәм һавәскәрләр эшчәнлеге өчен урыннар)	Гомуми майданның кв.м	9	*	-
				Физкультура-савыктыру комплекслары (зал, бассейн, шугалак белән), шул исәптән хәрәкәте чикле халык төркемнәренә спорт белән шөгыйльләнү өчен	Идән майданының кв.м	-	*	-
				Көндәлек хезмәт күрсәтү спорт-тренажер заллары, шул исәптән гомуми файдаланудагы спорт заллары	Идән майданының кв.м	-	*	-
				Бассейннар	Су өслеге кв.м.	-	*	-
				Мунча-савыктыру комплекслары	Юыну урыннары	-	*	-
				Тәртип саклау буенча жәмәгать пунктлары	Объект	-	*	-
98.	Күпфатирлы күпкатлы тораклар төзелеше зонасы	265	88,29	Мәктәпкәчә мәгариф оешмалары	Урыннар	238	100	138
				Гомуми белем бирү оешмалары	Урыннар	503	600	-
				Балаларга өстәмә белем бирү учреждениеләре	Урыннар	40	*	40
				Китапханәләр	Мең данә	15	*	15
				Мәдәни-ял итү учреждениеләре (мәдәни-массакуләм эш, ял итү һәм һавәскәрләр эшчәнлеге өчен урыннар)	Гомуми майданның кв.м	35	*	35

№т/б	Функциональ зона төре	Урнашу урыны атамасы (ID)	Торак фондының максималь майданы (1)(3) (күпфатирлы йортлар өчен фатирларның гомуми майданы), мең кв.м (4)	Объектларның төрлөрө	Үлчәү берәмлекләре	Объектларга норматив ихтыяж, үлчәү берәмлеге	Объектларның булган сыйдырышлылыгы, үлчәү берәмлеге	Объектларга булган кытлык, үлчәү берәмлеге (2) (5)
1	2	3	4	5	6	7	8	9
				Физкультура-савыктыру комплекслары (зал, бассейн, шугалак белән), шул исәптән хәрәкәте чикле халык төркемнәренә спорт белән шөгылләнү өчен	Идән майданының кв.м	-	*	-
				Көндәлек хезмәт күрсәтү спорт-тренажер заллары, шул исәптән гомуми файдаланудагы спорт заллары	Идән майданының кв.м	-	*	-
				Бассейннар	Су өслеге кв.м.	-	*	-
				Мунча-савыктыру комплекслары	Юыну урыннары	-	*	-
				Тәртип саклау буенча жәмәгать пунктлары	Объект	-	*	-
99.	Ижтимагый функцияларнең өлеше югары булган күпфатирлы торак төзелешен урнаштыру зонасы	271	73,74	Мәктәпкәчә мәгариф оешмалары	Урыннар	199	360	-
				Гомуми белем бирү оешмалары	Урыннар	420	250	170
				Балаларга өстәмә белем бирү учреждениеләре	Урыннар	33	180	-
				Китапханәләр	Мең данә	13	*	13
				Мәдәни-ял итү учреждениеләре (мәдәни-массакүләм эш, ял итү һәм һавәскәрләр эшчәнлеге өчен урыннар)	Гомуми майданның кв.м	29	280	-
				Физкультура-савыктыру комплекслары (зал, бассейн, шугалак белән), шул исәптән хәрәкәте чикле халык төркемнәренә спорт белән шөгылләнү өчен	Идән майданының кв.м	-	*	-
				Көндәлек хезмәт күрсәтү спорт-тренажер заллары, шул исәптән гомуми файдаланудагы спорт заллары	Идән майданының кв.м	-	*	-
				Бассейннар	Су өслеге кв.м.	-	*	-
				Мунча-савыктыру комплекслары	Юыну урыннары	-	*	-
				Тәртип саклау буенча жәмәгать пунктлары	Объект	-	1	-
100.	Күпфатирлы урта катлы тораклар төзелеше зонасы	273	163,66	Мәктәпкәчә мәгариф оешмалары	Урыннар	442	120	322
				Гомуми белем бирү оешмалары	Урыннар	934	1320	-
				Балаларга өстәмә белем бирү учреждениеләре	Урыннар	74	*	74
				Китапханәләр	Мең данә	28	17	11
				Мәдәни-ял итү учреждениеләре (мәдәни-массакүләм эш, ял итү һәм һавәскәрләр эшчәнлеге өчен урыннар)	Гомуми майданның кв.м	66	*	66
				Физкультура-савыктыру комплекслары (зал, бассейн, шугалак белән), шул исәптән хәрәкәте чикле халык төркемнәренә спорт белән шөгылләнү өчен	Идән майданының кв.м	142	*	-
				Көндәлек хезмәт күрсәтү спорт-тренажер заллары, шул исәптән гомуми файдаланудагы спорт заллары	Идән майданының кв.м	98	*	-
				Бассейннар	Су өслеге кв.м.	15	*	-
				Мунча-савыктыру комплекслары	Юыну урыннары	4	*	4
				Тәртип саклау буенча жәмәгать пунктлары	Объект	-	1	-
Мәдәният объекты	Гомуми майданның кв.м	-	*	-				

№т/б	Функциональ зона төре	Урнашу урыны атамасы (ID)	Торак фондының максималь майданы (1)(3) (күпфатирлы йортлар өчен фатирларның гомуми майданы), мең кв.м (4)	Объектларның төрлөрө	Үлчәү берәмлекләре	Объектларга норматив ихтыяж, үлчәү берәмлеге	Объектларның булган сыйдырышлылыгы, үлчәү берәмлеге	Объектларга булган кытлык, үлчәү берәмлеге (2) (5)
1	2	3	4	5	6	7	8	9
101.	Индивидуаль һәм блоклы тораклар төзү зонасы	274	35,21	Мәктәпкәчә мәгариф оешмалары	Урыннар	65	*	65
				Гомуми белем бирү оешмалары	Урыннар	133	*	133
				Балаларга өстәмә белем бирү учреждениеләре	Урыннар	14	*	14
				Китапханәләр	Мең данә	5	*	5
				Мәдәни-ял итү учреждениеләре (мәдәни-массакуләм эш, ял итү һәм һавәскәрләр эшчәнлеге өчен урыннар)	Гомуми майданның кв.м	12	*	-
				Физкультура-савыктыру комплекслары (зал, бассейн, шугалак белән), шул исәптән хәрәкәте чикле халык төркемнәренә спорт белән шөгыйльләнү өчен	Идән майданының кв.м	-	*	-
				Көндәлек хезмәт күрсәтү спорт-тренажер заллары, шул исәптән гомуми файдаланудагы спорт заллары	Идән майданының кв.м	-	*	-
				Бассейннар	Су өслеге кв.м.	-	*	-
				Мунча-савыктыру комплекслары	Юыну урыннары	-	*	-
				Тәртип саклау буенча жәмәгәт пунктлары	Объект	-	*	-
102.	Ижтимагый функцияләрнең өлеше югары булган күпфатирлы торак төзелешен урнаштыру зонасы	279	72,25	Мәктәпкәчә мәгариф оешмалары	Урыннар	195	195	-
				Гомуми белем бирү оешмалары	Урыннар	412	*	412
				Балаларга өстәмә белем бирү учреждениеләре	Урыннар	33	*	44
				Китапханәләр	Мең данә	12	*	16
				Мәдәни-ял итү учреждениеләре (мәдәни-массакуләм эш, ял итү һәм һавәскәрләр эшчәнлеге өчен урыннар)	Гомуми майданның кв.м	29	*	38
				Физкультура-савыктыру комплекслары (зал, бассейн, шугалак белән), шул исәптән хәрәкәте чикле халык төркемнәренә спорт белән шөгыйльләнү өчен	Идән майданының кв.м	-	*	-
				Көндәлек хезмәт күрсәтү спорт-тренажер заллары, шул исәптән гомуми файдаланудагы спорт заллары	Идән майданының кв.м	-	*	-
				Бассейннар	Су өслеге кв.м.	-	*	-
				Мунча-савыктыру комплекслары	Юыну урыннары	-	*	-
				Тәртип саклау буенча жәмәгәт пунктлары	Объект	-	1	-
103.	Күпфатирлы күпкатлы тораклар төзелеше зонасы	280	544	Мәктәпкәчә мәгариф оешмалары	Урыннар	1480	1135	345
				Гомуми белем бирү оешмалары	Урыннар	3124	1700	1424
				Балаларга өстәмә белем бирү учреждениеләре	Урыннар	247	1060	-
				Китапханәләр	Мең данә	93	*	93
				Мәдәни-ял итү учреждениеләре (мәдәни-массакуләм эш, ял итү һәм һавәскәрләр эшчәнлеге өчен урыннар)	Гомуми майданның кв.м	219	1309	-
				Физкультура-савыктыру комплекслары (зал, бассейн, шугалак белән), шул исәптән хәрәкәте чикле халык төркемнәренә спорт белән шөгыйльләнү өчен	Идән майданының кв.м	1448	*	1448

№т/б	Функциональ зона төре	Урнашу урыны атамасы (ID)	Торак фондының максималь майданы (1)(3) (күпфатирлы йортлар өчен фатирларның гомуми майданы), мең кв.м (4)	Объектларның төрлөрө	Үлчәү берәмлекләре	Объектларга норматив ихтыяж, үлчәү берәмлеге	Объектларның булган сыйдырышлылыгы, үлчәү берәмлеге	Объектларга булган кытлык, үлчәү берәмлеге (2) (5)
1	2	3	4	5	6	7	8	9
				Көндәлек хезмәт күрсәтү спорт-тренажер заллары, шул исәптән гомуми файдаланудагы спорт заллары	Идән майданының кв.м	995	*	995
				Бассейннар	Су өслеге кв.м.	154	*	154
				Мунча-савыктыру комплекслары	Юыну урыннары	38	*	38
				Тәртип саклау буенча жәмәгать пунктлары	Объект	2	1	1
				Социаль тәэмин итү объекты	Гомуми майданның кв.м	-	*	-
				«Керлинг бүлеге өчен керлинг үзәге» спорт объектлары	Гомуми майданның кв.м	-	*	-
104.	Индивидуаль һәм блоклы тораклар төзү зонасы	282	9,95	Мәктәпкәчә мәгариф оешмалары	Урыннар	21	*	21
				Гомуми белем бирү оешмалары	Урыннар	46	*	46
				Балаларга өстәмә белем бирү учреждениеләре	Урыннар	4	*	-
				Китапханәләр	Мең данә	1	*	1
				Мәдәни-ял итү учреждениеләре (мәдәни-массакуләм эш, ял итү һәм һавәскәрләр эшчәнлеге өчен урыннар)	Гомуми майданның кв.м	3	*	-
				Физкультура-савыктыру комплекслары (зал, бассейн, шугалак белән), шул исәптән хәрәкәте чикле халык төркемнәренә спорт белән шөгылләнү өчен	Идән майданының кв.м	-	*	-
				Көндәлек хезмәт күрсәтү спорт-тренажер заллары, шул исәптән гомуми файдаланудагы спорт заллары	Идән майданының кв.м	-	*	-
				Бассейннар	Су өслеге кв.м.	-	*	-
				Мунча-савыктыру комплекслары	Юыну урыннары	-	*	-
				Тәртип саклау буенча жәмәгать пунктлары	Объект	-	*	-
105.	Күпфатирлы күпкатлы тораклар төзелеше зонасы	284	229,77	Мәктәпкәчә мәгариф оешмалары	Урыннар	620	960	-
				Гомуми белем бирү оешмалары	Урыннар	1310	2352	-
				Балаларга өстәмә белем бирү учреждениеләре	Урыннар	103	*	103
				Китапханәләр	Мең данә	39	39	-
				Мәдәни-ял итү учреждениеләре (мәдәни-массакуләм эш, ял итү һәм һавәскәрләр эшчәнлеге өчен урыннар)	Гомуми майданның кв.м	92	*	92
				Физкультура-савыктыру комплекслары (зал, бассейн, шугалак белән), шул исәптән хәрәкәте чикле халык төркемнәренә спорт белән шөгылләнү өчен	Идән майданының кв.м	-	*	-
				Көндәлек хезмәт күрсәтү спорт-тренажер заллары, шул исәптән гомуми файдаланудагы спорт заллары	Идән майданының кв.м	-	*	-
				Бассейннар	Су өслеге кв.м.	-	*	-
106.	Ижтимагый функцияләрнең өлеше югары булган күпфатирлы торак	285	347	Мәктәпкәчә мәгариф оешмалары	Урыннар	729	280	449
				Гомуми белем бирү оешмалары	Урыннар	1492	400	1092

№т/б	Функциональ зона төре	Урнашу урыны атамасы (ID)	Торак фондының максималь майданы (1)(3) (күпфатирлы йортлар өчен фатирларның гомуми майданы), мең кв.м (4)	Объектларның төрлөрө	Үлчәү берәмлекләре	Объектларга норматив ихтыяж, үлчәү берәмлеге	Объектларның булган сыйдырышлылыгы, үлчәү берәмлеге	Объектларга булган кытлык, үлчәү берәмлеге (2) (5)
1	2	3	4	5	6	7	8	9
	төзелешен урнаштыру зонасы			Балаларга өстәмә белем бирү учреждениеләре	Урыннар	156	*	156
				Китапханәләр	Мең данә	59	25	34
				Мәдәни-ял итү учреждениеләре (мәдәни-массакуләм эш, ял итү һәм һавәскәрләр эшчәнлеге өчен урыннар)	Гомуми майданның кв.м	139	*	139
				Физкультура-савыктыру комплекслары (зал, бассейн, шугалак белән), шул исәптән хәрәкәте чикле халык төркемнәренә спорт белән шөгылләнү өчен	Идән майданының кв.м	1749	*	1749
				Көндәлек хезмәт күрсәтү спорт-тренажер заллары, шул исәптән гомуми файдаланудагы спорт заллары	Идән майданының кв.м	1202	*	1202
				Бассейннар	Су өслеге кв.м.	186	*	186
				Мунча-савыктыру комплекслары	Юыну урыннары	47	*	47
				Тәртип саклау буенча жәмәгать пунктлары	Объект	1	1	-
				Спорт объекты	Гомуми майданның кв.м	-	*	-
				Яшүсмерләр клубы	Гомуми майданның кв.м	-	*	-
107.	Күпфатирлы урта катлы тораклар төзелеше зонасы	286	169,52	Мәктәпкәчә мәгариф оешмалары	Урыннар	458	400	58
				Гомуми белем бирү оешмалары	Урыннар	966	1280	-
				Балаларга өстәмә белем бирү учреждениеләре	Урыннар	76	*	76
				Китапханәләр	Мең данә	29	*	29
				Мәдәни-ял итү учреждениеләре (мәдәни-массакуләм эш, ял итү һәм һавәскәрләр эшчәнлеге өчен урыннар)	Гомуми майданның кв.м	68	350	-
				Физкультура-савыктыру комплекслары (зал, бассейн, шугалак белән), шул исәптән хәрәкәте чикле халык төркемнәренә спорт белән шөгылләнү өчен	Идән майданының кв.м	-	*	-
				Көндәлек хезмәт күрсәтү спорт-тренажер заллары, шул исәптән гомуми файдаланудагы спорт заллары	Идән майданының кв.м	-	*	-
				Бассейннар	Су өслеге кв.м.	-	*	-
				Мунча-савыктыру комплекслары	Юыну урыннары	-	*	-
				Тәртип саклау буенча жәмәгать пунктлары	Объект	-	1	-
108.	Спорт объектларын урнаштыруның махсулаштырылган зонасы	289	-	Спорт объектлары (стадион)	Гомуми майданның кв.м	-	*	-
109.	Күпфатирлы күпкатлы тораклар төзелеше зонасы	290	188,33	Мәктәпкәчә мәгариф оешмалары	Урыннар	508	435	73
				Гомуми белем бирү оешмалары	Урыннар	1073	65	1008
				Балаларга өстәмә белем бирү учреждениеләре	Урыннар	85	*	85
				Китапханәләр	Мең данә	32	*	32
				Мәдәни-ял итү учреждениеләре (мәдәни-массакуләм эш, ял итү һәм һавәскәрләр эшчәнлеге өчен урыннар)	Гомуми майданның кв.м	75	*	75

№т/б	Функциональ зона төре	Урнашу урыны атамасы (ID)	Торак фондының максималь майданы (1)(3) (күпфатирлы йортлар өчен фатирларның гомуми майданы), мең кв.м (4)	Объектларның төрлөрө	Үлчәү берәмлекләре	Объектларга норматив ихтыяж, үлчәү берәмлеге	Объектларның булган сыйдырышлылыгы, үлчәү берәмлеге	Объектларга булган кытлык, үлчәү берәмлеге (2) (5)
1	2	3	4	5	6	7	8	9
				Физкультура-савыктыру комплекслары (зал, бассейн, шугалак белән), шул исәптән хәрәкәте чикле халык төркемнәренә спорт белән шөгыйльләнү өчен	Идән майданының кв.м	-	*	-
				Көндәлек хезмәт күрсәтү спорт-тренажер заллары, шул исәптән гомуми файдаланудагы спорт заллары	Идән майданының кв.м	-	*	-
				Бассейннар	Су өслеге кв.м.	-	*	-
				Мунча-савыктыру комплекслары	Юыну урыннары	-	*	-
				Тәртип саклау буенча жәмәгать пунктлары	Объект	1	*	1
110.	Күпфатирлы урта катлы тораклар төзелеше зонасы	291	179,65	Мәктәпкәчә мәгариф оешмалары	Урыннар	485	450	35
				Гомуми белем бирү оешмалары	Урыннар	1024	2010	-
				Балаларга өстәмә белем бирү учреждениеләре	Урыннар	81	*	81
				Китапханәләр	Мең данә	31	5	26
				Мәдәни-ял итү учреждениеләре (мәдәни-массакуләм эш, ял итү һәм һавәскәрләр эшчәнлеге өчен урыннар)	Гомуми майданның кв.м	72	*	72
				Физкультура-савыктыру комплекслары (зал, бассейн, шугалак белән), шул исәптән хәрәкәте чикле халык төркемнәренә спорт белән шөгыйльләнү өчен	Идән майданының кв.м	-	*	-
				Көндәлек хезмәт күрсәтү спорт-тренажер заллары, шул исәптән гомуми файдаланудагы спорт заллары	Идән майданының кв.м	-	*	-
				Бассейннар	Су өслеге кв.м.	-	*	-
				Мунча-савыктыру комплекслары	Юыну урыннары	-	*	-
				Тәртип саклау буенча жәмәгать пунктлары	Объект	1	*	1
				Яшүсмерләр клубы / яшьләр үзәге	Гомуми майданның кв.м	-	*	-
111.	Торак төзелешен һәм житештерү-коммуналь объектларны катнаш урнаштыру зонасы	292	-	Мәктәпкәчә мәгариф оешмалары	Урыннар	*	*	*
				Гомуми белем бирү оешмалары	Урыннар	*	*	*
				Балаларга өстәмә белем бирү учреждениеләре	Урыннар	*	*	*
				Китапханәләр	Мең данә	*	*	*
				Мәдәни-ял итү учреждениеләре (мәдәни-массакуләм эш, ял итү һәм һавәскәрләр эшчәнлеге өчен урыннар)	Гомуми майданның кв.м	*	*	*
				Физкультура-савыктыру комплекслары (зал, бассейн, шугалак белән), шул исәптән хәрәкәте чикле халык төркемнәренә спорт белән шөгыйльләнү өчен	Идән майданының кв.м	*	*	*
				Көндәлек хезмәт күрсәтү спорт-тренажер заллары, шул исәптән гомуми файдаланудагы спорт заллары	Идән майданының кв.м	*	*	*
				Бассейннар	Су өслеге кв.м.	*	*	*
				Мунча-савыктыру комплекслары	Юыну урыннары	*	*	*
Тәртип саклау буенча жәмәгать пунктлары	Объект	*	*	*				
112.	Рекреация зонасы. Ижтимагый	293	-	Балаларга өстәмә белем бирү учреждениеләре	Гомуми	-	636	-

№т/б	Функциональ зона төре	Урнашу урыны атамасы (ID)	Торак фондының максималь майданы (1)(3) (күпфатирлы йортлар өчен фатирларның гомуми майданы), мең кв.м (4)	Объектларның төрлөрө	Үлчәү берәмлекләре	Объектларга норматив ихтыяж, үлчәү берәмлеге	Объектларның булган сыйдырышлыгы, үлчәү берәмлеге	Объектларга булган кытлык, үлчәү берәмлеге (2) (5)
1	2	3	4	5	6	7	8	9
	функцияләр өлеше булган табигать территорияләрен урнаштыру				майданның кв.м			
				Мәдәният объекты	Гомуми майданның кв.м	-	*	-
				Спорт объектлары	Гомуми майданның кв.м	-	*	-
113.	Күпфатирлы урта катлы тораклар төзелеше зонасы	297	71,18	Мәктәпкәчә мәгариф оешмалары	Урыннар	192	75	117
				Гомуми белем бирү оешмалары	Урыннар	406	500	-
				Балаларга өстәмә белем бирү учреждениеләре	Урыннар	32	*	32
				Китапханәләр	Мең данә	12	*	12
				Мәдәни-ял итү учреждениеләре (мәдәни-массакуләм эш, ял итү һәм һавәскәрләр эшчәнлеге өчен урыннар)	Гомуми майданның кв.м	28	*	28
				Физкультура-савыктыру комплекслары (зал, бассейн, шугалак белән), шул исәптән хәрәкәте чикле халык төркемнәренә спорт белән шөгыйльләнү өчен	Идән майданының кв.м	-	*	-
				Көндәлек хезмәт күрсәтү спорт-тренажер заллары, шул исәптән гомуми файдаланудагы спорт заллары	Идән майданының кв.м	-	*	-
				Бассейннар	Су өслеге кв.м.	-	*	-
				Мунча-савыктыру комплекслары	Юыну урыннары	-	*	-
				Тәртип саклау буенча жәмәгәт пунктлары	Объект	-	*	-
				Социаль тәэмин итү объекты	Гомуми майданның кв.м	-	*	-
114.	Индивидуаль һәм блоклы тораклар төзү зонасы	298	31,1	Мәктәпкәчә мәгариф оешмалары	Урыннар	54	*	54
				Гомуми белем бирү оешмалары	Урыннар	111	*	111
				Балаларга өстәмә белем бирү учреждениеләре	Урыннар	12	*	12
				Китапханәләр	Мең данә	4	*	4
				Мәдәни-ял итү учреждениеләре (мәдәни-массакуләм эш, ял итү һәм һавәскәрләр эшчәнлеге өчен урыннар)	Гомуми майданның кв.м	10	*	-
				Физкультура-савыктыру комплекслары (зал, бассейн, шугалак белән), шул исәптән хәрәкәте чикле халык төркемнәренә спорт белән шөгыйльләнү өчен	Идән майданының кв.м	-	*	-
				Көндәлек хезмәт күрсәтү спорт-тренажер заллары, шул исәптән гомуми файдаланудагы спорт заллары	Идән майданының кв.м	-	*	-
				Бассейннар	Су өслеге кв.м.	-	*	-
				Мунча-савыктыру комплекслары	Юыну урыннары	-	*	-
				Тәртип саклау буенча жәмәгәт пунктлары	Объект	-	*	-
115.	Күпфатирлы урта катлы тораклар төзелеше зонасы	300	81,55	Мәктәпкәчә мәгариф оешмалары	Урыннар	220	120	100
				Гомуми белем бирү оешмалары	Урыннар	465	440	25
				Балаларга өстәмә белем бирү учреждениеләре	Урыннар	37	*	37
				Китапханәләр	Мең данә	14	49	-

№т/б	Функциональ зона төре	Урнашу урыны атамасы (ID)	Торак фондының максималь майданы (1)(3) (күпфатирлы йортлар өчен фатирларның гомуми майданы), мең кв.м (4)	Объектларның төрлөрө	Үлчәү берәмлекләре	Объектларга норматив ихтыяж, үлчәү берәмлеге	Объектларның булган сыйдырышлылыгы, үлчәү берәмлеге	Объектларга булган кытлык, үлчәү берәмлеге (2) (5)
1	2	3	4	5	6	7	8	9
				Мәдәни-ял итү учреждениеләре (мәдәни-массакуләм эш, ял итү һәм һәвәскәрләр эшчәнлеге өчен урыннар)	Гомуми майданның кв.м	33	*	33
				Физкультура-савыктыру комплекслары (зал, бассейн, шугалак белән), шул исәптән хәрәкәте чикле халык төркемнәренә спорт белән шөгыйльләнү өчен	Идән майданының кв.м	-	*	-
				Көндәлек хезмәт күрсәтү спорт-тренажер заллары, шул исәптән гомуми файдаланудагы спорт заллары	Идән майданының кв.м	-	*	-
				Бассейннар	Су өслеге кв.м.	-	*	-
				Мунча-савыктыру комплекслары	Юыну урыннары	-	*	-
				Тәртип саклау буенча жәмәгать пунктлары	Объект	-	1	-
116.	Күпфатирлы урта катлы тораклар төзелеше зонасы	301	101,2	Мәктәпкәчә мәгариф оешмалары	Урыннар	273	*	273
				Гомуми белем бирү оешмалары	Урыннар	577	860	-
				Балаларга өстәмә белем бирү учреждениеләре	Урыннар	46	400	-
				Китапханәләр	Мең данә	17	*	17
				Мәдәни-ял итү учреждениеләре (мәдәни-массакуләм эш, ял итү һәм һәвәскәрләр эшчәнлеге өчен урыннар)	Гомуми майданның кв.м	40	*	40
				Физкультура-савыктыру комплекслары (зал, бассейн, шугалак белән), шул исәптән хәрәкәте чикле халык төркемнәренә спорт белән шөгыйльләнү өчен	Идән майданының кв.м	-	*	-
				Көндәлек хезмәт күрсәтү спорт-тренажер заллары, шул исәптән гомуми файдаланудагы спорт заллары	Идән майданының кв.м	-	*	-
				Бассейннар	Су өслеге кв.м.	-	*	-
				Мунча-савыктыру комплекслары	Юыну урыннары	-	*	-
				Тәртип саклау буенча жәмәгать пунктлары	Объект	-	*	-
117.	Күпфункцияле үсеш зонасы, планлаштыру проектын эшләү шарты белән территорияне үзләштерү	302	-	Мәктәпкәчә мәгариф оешмалары	Урыннар	*	*	*
				Гомуми белем бирү оешмалары	Урыннар	*	*	*
				Балаларга өстәмә белем бирү учреждениеләре	Урыннар	*	*	*
				Китапханәләр	Мең данә	*	*	*
				Мәдәни-ял итү учреждениеләре (мәдәни-массакуләм эш, ял итү һәм һәвәскәрләр эшчәнлеге өчен урыннар)	Гомуми майданның кв.м	*	*	*
				Физкультура-савыктыру комплекслары (зал, бассейн, шугалак белән), шул исәптән хәрәкәте чикле халык төркемнәренә спорт белән шөгыйльләнү өчен	Идән майданының кв.м	*	*	*
				Көндәлек хезмәт күрсәтү спорт-тренажер заллары, шул исәптән гомуми файдаланудагы спорт заллары	Идән майданының кв.м	*	*	*
				Бассейннар	Су өслеге кв.м.	*	*	*
Мунча-савыктыру комплекслары	Юыну урыннары	*	*	*				

№т/б	Функциональ зона төре	Урнашу урыны атамасы (ID)	Торак фондының максималь майданы (1)(3) (күпфатирлы йортлар өчен фатирларның гомуми майданы), мең кв.м (4)	Объектларның төрлөрө	Үлчәү берәмлекләре	Объектларга норматив ихтыяж, үлчәү берәмлеге	Объектларның булган сыйдырышлылыгы, үлчәү берәмлеге	Объектларга булган кытлык, үлчәү берәмлеге (2) (5)
1	2	3	4	5	6	7	8	9
118.	Индивидуаль һәм блоклы тораклар төзү зонасы	304	3,46	Тәртип саклау буенча жәмәгать пунктлары	Объект	*	*	*
				Мәктәпкәчә мәгариф оешмалары	Урыннар	7	*	-
				Гомуми белем бирү оешмалары	Урыннар	15	*	-
				Балаларга өстәмә белем бирү учреждениеләре	Урыннар	1	*	-
				Китапханәләр	Мең данә	-	*	-
				Мәдәни-ял итү учреждениеләре (мәдәни-массакуләм эш, ял итү һәм һәвәскәрләр эшчәнлеге өчен урыннар)	Гомуми майданның кв.м	1	*	-
				Физкультура-савыктыру комплекслары (зал, бассейн, шугалак белән), шул исәптән хәрәкәте чикле халык төркемнәренә спорт белән шөгыйльләнү өчен	Идән майданының кв.м	-	*	-
				Көндәлек хезмәт күрсәтү спорт-тренажер заллары, шул исәптән гомуми файдаланудагы спорт заллары	Идән майданының кв.м	-	*	-
				Бассейннар	Су өслеге кв.м.	-	*	-
				Мунча-савыктыру комплекслары	Юыну урыннары	-	*	-
119.	Ижтимагый-эшлекле һәм торак төзелешләрән катнаш урнаштыру зонасы	308	-	Тәртип саклау буенча жәмәгать пунктлары	Объект	-	*	-
				Мәктәпкәчә мәгариф оешмалары	Урыннар	*	*	*
				Гомуми белем бирү оешмалары	Урыннар	*	500	*
				Балаларга өстәмә белем бирү учреждениеләре	Урыннар	*	*	*
				Китапханәләр	Мең данә	*	*	*
				Мәдәни-ял итү учреждениеләре (мәдәни-массакуләм эш, ял итү һәм һәвәскәрләр эшчәнлеге өчен урыннар)	Гомуми майданның кв.м	*	*	*
				Физкультура-савыктыру комплекслары (зал, бассейн, шугалак белән), шул исәптән хәрәкәте чикле халык төркемнәренә спорт белән шөгыйльләнү өчен	Идән майданының кв.м	*	*	*
				Көндәлек хезмәт күрсәтү спорт-тренажер заллары, шул исәптән гомуми файдаланудагы спорт заллары	Идән майданының кв.м	*	*	*
				Бассейннар	Су өслеге кв.м.	*	*	*
				Мунча-савыктыру комплекслары	Юыну урыннары	*	*	*
120.	Күпфатирлы урта катлы тораклар төзелеше зонасы	310	93,34	Тәртип саклау буенча жәмәгать пунктлары	Объект	*	*	*
				Мәктәпкәчә мәгариф оешмалары	Урыннар	252	127	125
				Гомуми белем бирү оешмалары	Урыннар	532	*	532
				Балаларга өстәмә белем бирү учреждениеләре	Урыннар	42	480	-
				Китапханәләр	Мең данә	16	*	16
				Мәдәни-ял итү учреждениеләре (мәдәни-массакуләм эш, ял итү һәм һәвәскәрләр эшчәнлеге өчен урыннар)	Гомуми майданның кв.м	37	231	-
				Физкультура-савыктыру комплекслары (зал, бассейн, шугалак белән), шул исәптән хәрәкәте чикле халык төркемнәренә спорт белән шөгыйльләнү өчен	Идән майданының кв.м	22	*	-

№т/б	Функциональ зона төре	Урнашу урыны атамасы (ID)	Торак фондының максималь майданы (1)(3) (күпфатирлы йортлар өчен фатирларның гомуми майданы), мең кв.м (4)	Объектларның төрлөре	Үлчәү берәмлекләре	Объектларга норматив ихтыяж, үлчәү берәмлеге	Объектларның булган сыйдырышлылыгы, үлчәү берәмлеге	Объектларга булган кытлык, үлчәү берәмлеге (2) (5)
1	2	3	4	5	6	7	8	9
				Көндәлек хезмәт күрсәтү спорт-тренажер заллары, шул исәптән гомуми файдаланудагы спорт заллары	Идән майданының кв.м	15	*	-
				Бассейннар	Су өслеге кв.м.	2	*	-
				Мунча-савыктыру комплекслары	Юыну урыннары	-	*	-
				Тәртип саклау буенча жәмәгать пунктлары	Объект	-	*	-
121.	Ижтимагый функцияларнең өлеше югары булган күпфатирлы торак төзелешен урнаштыру зонасы	311	-	Мәктәпкәчә мәгариф оешмалары	Урыннар	*	*	*
				Гомуми белем бирү оешмалары	Урыннар	*	*	*
				Балаларга өстәмә белем бирү учреждениеләре	Урыннар	*	*	*
				Китапханәләр	Мең данә	*	*	*
				Мәдәни-ял итү учреждениеләре (мәдәни-массакуләм эш, ял итү һәм һәвәскәрләр эшчәнлеге өчен урыннар)	Гомуми майданның кв.м	*	*	*
				Физкультура-савыктыру комплекслары (зал, бассейн, шугалак белән), шул исәптән хәрәкәте чикле халык төркемнәренә спорт белән шөгылләнү өчен	Идән майданының кв.м	*	*	*
				Көндәлек хезмәт күрсәтү спорт-тренажер заллары, шул исәптән гомуми файдаланудагы спорт заллары	Идән майданының кв.м	*	*	*
				Бассейннар	Су өслеге кв.м.	*	*	*
				Мунча-савыктыру комплекслары	Юыну урыннары	*	*	*
				Тәртип саклау буенча жәмәгать пунктлары	Объект	*	*	*
122.	Күпфункцияле үсеш зонасы, планлаштыру проектын эшләү шарты белән территорияне үзләштерү	313	-	Мәктәпкәчә мәгариф оешмалары	Урыннар	*	*	*
				Гомуми белем бирү оешмалары	Урыннар	*	*	*
				Балаларга өстәмә белем бирү учреждениеләре	Урыннар	*	*	*
				Китапханәләр	Мең данә	*	*	*
				Мәдәни-ял итү учреждениеләре (мәдәни-массакуләм эш, ял итү һәм һәвәскәрләр эшчәнлеге өчен урыннар)	Гомуми майданның кв.м	*	*	*
				Физкультура-савыктыру комплекслары (зал, бассейн, шугалак белән), шул исәптән хәрәкәте чикле халык төркемнәренә спорт белән шөгылләнү өчен	Идән майданының кв.м	*	*	*
				Көндәлек хезмәт күрсәтү спорт-тренажер заллары, шул исәптән гомуми файдаланудагы спорт заллары	Идән майданының кв.м	*	*	*
				Бассейннар	Су өслеге кв.м.	*	*	*
				Мунча-савыктыру комплекслары	Юыну урыннары	*	*	*
				Тәртип саклау буенча жәмәгать пунктлары	Объект	*	*	*
123.	Ижтимагый функцияларнең өлеше югары булган күпфатирлы торак төзелешен урнаштыру зонасы	315	526	Мәктәпкәчә мәгариф оешмалары	Урыннар	1105	*	1105
				Гомуми белем бирү оешмалары	Урыннар	2262	650	1612
				Балаларга өстәмә белем бирү учреждениеләре	Урыннар	237	658	-
				Китапханәләр	Мең данә	89	*	89

№т/б	Функциональ зона төре	Урнашу урыны атамасы (ID)	Торак фондының максималь майданы (1)(3) (күпфатирлы йортлар өчен фатирларның гомуми майданы), мең кв.м (4)	Объектларның төрлөрө	Үлчәү берәмлекләре	Объектларга норматив ихтыяж, үлчәү берәмлеге	Объектларның булган сыйдырышлылығы, үлчәү берәмлеге	Объектларга булган кытлык, үлчәү берәмлеге (2) (5)
1	2	3	4	5	6	7	8	9
				Мәдәни-ял итү учреждениеләре (мәдәни-массакуләм эш, ял итү һәм һәвәскәрләр эшчәнлеге өчен урыннар)	Гомуми майданның кв.м	210	*	210
				Физкультура-савыктыру комплекслары (зал, бассейн, шугалак белән), шул исәптән хәрәкәте чикле халык төркемнәренә спорт белән шөгыйльләнү өчен	Идән майданының кв.м	2410	*	2410
				Көндәлек хезмәт күрсәтү спорт-тренажер заллары, шул исәптән гомуми файдаланудагы спорт заллары	Идән майданының кв.м	1656	*	1656
				Бассейннар	Су өслеге кв.м.	256	*	256
				Мунча-савыктыру комплекслары	Юыну урыннары	65	*	65
				Тәртип саклау буенча жәмәгать пунктлары	Объект	1	1	-
				Социаль тәмин итү объекты	Гомуми майданның кв.м	-	*	-
				Яшүсмерләр клубы	Гомуми майданның кв.м	-	*	-
124.	Ижтимагый функцияләрнең өлеше югары булган күпфатирлы торак төзелешен урнаштыру зонасы	320	378	Мәктәпкәчә мәгариф оешмалары	Урыннар	1020	1075	-
				Гомуми белем бирү оешмалары	Урыннар	2155	2293	-
				Балаларга өстәмә белем бирү учреждениеләре	Урыннар	170	1300	-
				Китапханәләр	Мең данә	64	*	64
				Мәдәни-ял итү учреждениеләре (мәдәни-массакуләм эш, ял итү һәм һәвәскәрләр эшчәнлеге өчен урыннар)	Гомуми майданның кв.м	151	*	151
				Физкультура-савыктыру комплекслары (зал, бассейн, шугалак белән), шул исәптән хәрәкәте чикле халык төркемнәренә спорт белән шөгыйльләнү өчен	Идән майданының кв.м	676	*	676
				Көндәлек хезмәт күрсәтү спорт-тренажер заллары, шул исәптән гомуми файдаланудагы спорт заллары	Идән майданының кв.м	464	*	464
				Бассейннар	Су өслеге кв.м.	72	*	72
				Мунча-савыктыру комплекслары	Юыну урыннары	18	*	18
				Тәртип саклау буенча жәмәгать пунктлары	Объект	1	1	-
125.	Күпфатирлы күпкатлы тораклар төзелеше зонасы	323	-	Мәктәпкәчә мәгариф оешмалары	Урыннар	*	*	*
				Гомуми белем бирү оешмалары	Урыннар	*	*	*
				Балаларга өстәмә белем бирү учреждениеләре	Урыннар	*	*	*
				Китапханәләр	Мең данә	*	*	*
				Мәдәни-ял итү учреждениеләре (мәдәни-массакуләм эш, ял итү һәм һәвәскәрләр эшчәнлеге өчен урыннар)	Гомуми майданның кв.м	*	*	*
				Физкультура-савыктыру комплекслары (зал, бассейн, шугалак белән), шул исәптән хәрәкәте чикле халык төркемнәренә спорт белән шөгыйльләнү өчен	Идән майданының кв.м	*	*	*

№т/б	Функциональ зона төре	Урнашу урыны атамасы (ID)	Торак фондының максималь майданы (1)(3) (күпфатирлы йортлар өчен фатирларның гомуми майданы), мең кв.м (4)	Объектларның төрлөрө	Үлчәү берәмлекләре	Объектларга норматив ихтыяж, үлчәү берәмлеге	Объектларның булган сыйдырышлылыгы, үлчәү берәмлеге	Объектларга булган кытлык, үлчәү берәмлеге (2) (5)
1	2	3	4	5	6	7	8	9
				Көндәлек хезмәт күрсәтү спорт-тренажер заллары, шул исәптән гомуми файдаланудагы спорт заллары	Идән майданының кв.м	*	*	*
				Бассейннар	Су өслеге кв.м.	*	*	*
				Мунча-савыктыру комплекслары	Юыну урыннары	*	*	*
				Тәртип саклау буенча жәмәгать пунктлары	Объект	*	*	*
126.	Индивидуаль һәм блоклы тораклар төзү зонасы	324	9,59	Мәктәпкәчә мәгариф оешмалары	Урыннар	20	*	20
				Гомуми белем бирү оешмалары	Урыннар	44	*	44
				Балаларга өстәмә белем бирү учреждениеләре	Урыннар	4	*	-
				Китапханәләр	Мең данә	1	*	1
				Мәдәни-ял итү учреждениеләре (мәдәни-массакуләм эш, ял итү һәм һәвәскәрләр эшчәнлеге өчен урыннар)	Гомуми майданның кв.м	3	*	-
				Физкультура-савыктыру комплекслары (зал, бассейн, шугалак белән), шул исәптән хәрәкәте чикле халык төркемнәренә спорт белән шөгылләнү өчен	Идән майданының кв.м	-	*	-
				Көндәлек хезмәт күрсәтү спорт-тренажер заллары, шул исәптән гомуми файдаланудагы спорт заллары	Идән майданының кв.м	-	*	-
				Бассейннар	Су өслеге кв.м.	-	*	-
				Мунча-савыктыру комплекслары	Юыну урыннары	-	*	-
				Тәртип саклау буенча жәмәгать пунктлары	Объект	-	*	-
127.	Күпфатирлы урта катлы тораклар төзелеше зонасы	325	183,55	Мәктәпкәчә мәгариф оешмалары	Урыннар	496	470	26
				Гомуми белем бирү оешмалары	Урыннар	1046	750	296
				Балаларга өстәмә белем бирү учреждениеләре	Урыннар	83	160	-
				Китапханәләр	Мең данә	31	*	31
				Мәдәни-ял итү учреждениеләре (мәдәни-массакуләм эш, ял итү һәм һәвәскәрләр эшчәнлеге өчен урыннар)	Гомуми майданның кв.м	73	222	-
				Физкультура-савыктыру комплекслары (зал, бассейн, шугалак белән), шул исәптән хәрәкәте чикле халык төркемнәренә спорт белән шөгылләнү өчен	Идән майданының кв.м	-	*	-
				Көндәлек хезмәт күрсәтү спорт-тренажер заллары, шул исәптән гомуми файдаланудагы спорт заллары	Идән майданының кв.м	-	*	-
				Бассейннар	Су өслеге кв.м.	-	*	-
				Мунча-савыктыру комплекслары	Юыну урыннары	-	*	-
				Тәртип саклау буенча жәмәгать пунктлары	Объект	1	*	1
128.	Күпфатирлы урта катлы тораклар төзелеше зонасы	329	127,7	Мәктәпкәчә мәгариф оешмалары	Урыннар	345	400	-
				Гомуми белем бирү оешмалары	Урыннар	728	600	128
				Балаларга өстәмә белем бирү учреждениеләре	Урыннар	57	*	57
				Китапханәләр	Мең данә	22	*	22

№т/б	Функциональ зона төре	Урнашу урыны атамасы (ID)	Торак фондының максималь майданы (1)(3) (күпфатирлы йортлар өчен фатирларның гомуми майданы), мең кв.м (4)	Объектларның төрлөрө	Үлчәү берәмлекләре	Объектларга норматив ихтыяж, үлчәү берәмлеге	Объектларның булган сыйдырышлылыгы, үлчәү берәмлеге	Объектларга булган кытлык, үлчәү берәмлеге (2) (5)
1	2	3	4	5	6	7	8	9
				Мәдәни-ял итү учреждениеләре (мәдәни-массакуләм эш, ял итү һәм һәвәскәрләр эшчәнлеге өчен урыннар)	Гомуми майданның кв.м	51	*	51
				Физкультура-савыктыру комплекслары (зал, бассейн, шугалак белән), шул исәптән хәрәкәте чикле халык төркемнәренә спорт белән шөгылләнү өчен	Идән майданының кв.м	-	*	-
				Көндәлек хезмәт күрсәтү спорт-тренажер заллары, шул исәптән гомуми файдаланудагы спорт заллары	Идән майданының кв.м	-	*	-
				Бассейннар	Су өслеге кв.м.	-	*	-
				Мунча-савыктыру комплекслары	Юыну урыннары	-	*	-
				Тәртип саклау буенча жәмәгать пунктлары	Объект	-	1	-
129.	Индивидуаль һәм блоклы тораклар төзү зонасы	330	7,89	Мәктәпкәчә мәгариф оешмалары	Урыннар	17	*	17
				Гомуми белем бирү оешмалары	Урыннар	36	*	36
				Балаларга өстәмә белем бирү учреждениеләре	Урыннар	3	*	-
				Китапханәләр	Мең данә	1	*	1
				Мәдәни-ял итү учреждениеләре (мәдәни-массакуләм эш, ял итү һәм һәвәскәрләр эшчәнлеге өчен урыннар)	Гомуми майданның кв.м	2	*	-
				Физкультура-савыктыру комплекслары (зал, бассейн, шугалак белән), шул исәптән хәрәкәте чикле халык төркемнәренә спорт белән шөгылләнү өчен	Идән майданының кв.м	-	*	-
				Көндәлек хезмәт күрсәтү спорт-тренажер заллары, шул исәптән гомуми файдаланудагы спорт заллары	Идән майданының кв.м	-	*	-
				Бассейннар	Су өслеге кв.м.	-	*	-
				Мунча-савыктыру комплекслары	Юыну урыннары	-	*	-
				Тәртип саклау буенча жәмәгать пунктлары	Объект	-	*	-
130.	Күпфатирлы урта катлы тораклар төзелеше зонасы	332	118	Мәктәпкәчә мәгариф оешмалары	Урыннар	248	240	-
				Гомуми белем бирү оешмалары	Урыннар	507	*	507
				Балаларга өстәмә белем бирү учреждениеләре	Урыннар	53	*	53
				Китапханәләр	Мең данә	20	*	20
				Мәдәни-ял итү учреждениеләре (мәдәни-массакуләм эш, ял итү һәм һәвәскәрләр эшчәнлеге өчен урыннар)	Гомуми майданның кв.м	47	*	47
				Физкультура-савыктыру комплекслары (зал, бассейн, шугалак белән), шул исәптән хәрәкәте чикле халык төркемнәренә спорт белән шөгылләнү өчен	Идән майданының кв.м	437	*	437
				Көндәлек хезмәт күрсәтү спорт-тренажер заллары, шул исәптән гомуми файдаланудагы спорт заллары	Идән майданының кв.м	300	*	300
				Бассейннар	Су өслеге кв.м.	46	*	46
Мунча-савыктыру комплекслары	Юыну урыннары	12	*	12				

№т/б	Функциональ зона төре	Урнашу урыны атамасы (ID)	Торак фондының максималь майданы (1)(3) (күпфатирлы йортлар өчен фатирларның гомуми майданы), мең кв.м (4)	Объектларның төрлөрө	Үлчәү берәмлекләре	Объектларга норматив ихтыяж, үлчәү берәмлеге	Объектларның булган сыйдырышлылыгы, үлчәү берәмлеге	Объектларга булган кытлык, үлчәү берәмлеге (2) (5)
1	2	3	4	5	6	7	8	9
				Тәртип саклау буенча жәмәгать пунктлары	Объект	-	*	-
131.	Спорт объектларын урнаштыруның махсулаштырылган зонасы	333	-	Балаларга өстәмә белем бирү учреждениеләре	Гомуми майданның кв.м	-	2913	-
				Спорт объекты (стадион)	Гомуми майданның кв.м	-	*	-
132.	Күпфатирлы урта катлы тораклар төзелеше зонасы	336	136,66	Мәктәпкәчә мәгариф оешмалары	Урыннар	369	450	-
				Гомуми белем бирү оешмалары	Урыннар	779	600	179
				Балаларга өстәмә белем бирү учреждениеләре	Урыннар	61	*	61
				Китапханәләр	Мең данә	23	39	-
				Мәдәни-ял итү учреждениеләре (мәдәни-массакуләм эш, ял итү һәм һавәскәрләр эшчәнлеге өчен урыннар)	Гомуми майданның кв.м	55	467	-
				Физкультура-савыктыру комплекслары (зал, бассейн, шугалак белән), шул исәптән хәрәкәте чикле халык төркемнәренә спорт белән шөгыйльләну өчен	Идән майданының кв.м	-	*	-
				Көндәлек хезмәт күрсәтү спорт-тренажер заллары, шул исәптән гомуми файдаланудагы спорт заллары	Идән майданының кв.м	-	*	-
				Бассейннар	Су өслеге кв.м.	-	*	-
				Мунча-савыктыру комплекслары	Юыну урыннары	-	*	-
				Тәртип саклау буенча жәмәгать пунктлары	Объект	-	1	-
133.	Күпфункцияле үсеш зонасы, планлаштыру проектын эшләү шарты белән территорияне үзләштерү	338	-	Мәктәпкәчә мәгариф оешмалары	Урыннар	*	*	*
				Гомуми белем бирү оешмалары	Урыннар	*	*	*
				Балаларга өстәмә белем бирү учреждениеләре	Урыннар	*	*	*
				Китапханәләр	Мең данә	*	*	*
				Мәдәни-ял итү учреждениеләре (мәдәни-массакуләм эш, ял итү һәм һавәскәрләр эшчәнлеге өчен урыннар)	Гомуми майданның кв.м	*	*	*
				Физкультура-савыктыру комплекслары (зал, бассейн, шугалак белән), шул исәптән хәрәкәте чикле халык төркемнәренә спорт белән шөгыйльләну өчен	Идән майданының кв.м	*	*	*
				Көндәлек хезмәт күрсәтү спорт-тренажер заллары, шул исәптән гомуми файдаланудагы спорт заллары	Идән майданының кв.м	*	*	*
				Бассейннар	Су өслеге кв.м.	*	*	*
				Мунча-савыктыру комплекслары	Юыну урыннары	*	*	*
				Тәртип саклау буенча жәмәгать пунктлары	Объект	*	*	*
134.	Индивидуаль һәм блоклы тораклар төзү зонасы	339	16,75	Мәктәпкәчә мәгариф оешмалары	Урыннар	39	80	-
				Гомуми белем бирү оешмалары	Урыннар	83	320	-
				Балаларга өстәмә белем бирү учреждениеләре	Урыннар	7	*	-
				Китапханәләр	Мең данә	2	4	-
				Мәдәни-ял итү учреждениеләре (мәдәни-массакуләм эш, ял итү һәм һавәскәрләр эшчәнлеге өчен урыннар)	Гомуми майданның кв.м	6	*	-

№т/б	Функциональ зона төре	Урнашу урыны атамасы (ID)	Торак фондының максималь майданы (1)(3) (күпфатирлы йортлар өчен фатирларның гомуми майданы), мең кв.м (4)	Объектларның төрлөрө	Үлчәү берәмлекләре	Объектларга норматив ихтыяж, үлчәү берәмлеге	Объектларның булган сыйдырышлылыгы, үлчәү берәмлеге	Объектларга булган кытлык, үлчәү берәмлеге (2) (5)
1	2	3	4	5	6	7	8	9
				Физкультура-савыктыру комплекслары (зал, бассейн, шугалак белән), шул исәптән хәрәкәте чикле халык төркемнәренә спорт белән шөгылләнү өчен	Идән майданының кв.м	-	*	-
				Көндәлек хезмәт күрсәтү спорт-тренажер заллары, шул исәптән гомуми файдаланудагы спорт заллары	Идән майданының кв.м	-	*	-
				Бассейннар	Су өслеге кв.м.	-	*	-
				Мунча-савыктыру комплекслары	Юыну урыннары	-	*	-
				Тәртип саклау буенча жәмәгать пунктлары	Объект	-	1	-
135.	Торак төзелешен һәм житештерү-коммуналь объектларны катнаш урнаштыру зонасы	340	1,62	Мәктәпкәчә мәгариф оешмалары	Урыннар	3	*	-
				Гомуми белем бирү оешмалары	Урыннар	7	*	-
				Балаларга өстәмә белем бирү учреждениеләре	Урыннар	-	*	-
				Китапханәләр	Мең данә	-	*	-
				Мәдәни-ял итү учреждениеләре (мәдәни-массакүләм эш, ял итү һәм һавәскәрләр эшчәнлегенә өчен урыннар)	Гомуми майданның кв.м	-	*	-
				Физкультура-савыктыру комплекслары (зал, бассейн, шугалак белән), шул исәптән хәрәкәте чикле халык төркемнәренә спорт белән шөгылләнү өчен	Идән майданының кв.м	-	*	-
				Көндәлек хезмәт күрсәтү спорт-тренажер заллары, шул исәптән гомуми файдаланудагы спорт заллары	Идән майданының кв.м	-	*	-
				Бассейннар	Су өслеге кв.м.	-	*	-
				Мунча-савыктыру комплекслары	Юыну урыннары	-	*	-
				Тәртип саклау буенча жәмәгать пунктлары	Объект	-	*	-
136.	Ижтимагый-эшлекле һәм торак төзелешләр катнаш урнаштыру зонасы	341	-	Мәктәпкәчә мәгариф оешмалары	Урыннар	*	*	*
				Гомуми белем бирү оешмалары	Урыннар	*	*	*
				Балаларга өстәмә белем бирү учреждениеләре	Урыннар	*	*	*
				Китапханәләр	Мең данә	*	*	*
				Мәдәни-ял итү учреждениеләре (мәдәни-массакүләм эш, ял итү һәм һавәскәрләр эшчәнлегенә өчен урыннар)	Гомуми майданның кв.м	*	*	*
				Физкультура-савыктыру комплекслары (зал, бассейн, шугалак белән), шул исәптән хәрәкәте чикле халык төркемнәренә спорт белән шөгылләнү өчен	Идән майданының кв.м	*	*	*
				Көндәлек хезмәт күрсәтү спорт-тренажер заллары, шул исәптән гомуми файдаланудагы спорт заллары	Идән майданының кв.м	*	*	*
				Бассейннар	Су өслеге кв.м.	*	*	*
				Мунча-савыктыру комплекслары	Юыну урыннары	*	*	*
				Тәртип саклау буенча жәмәгать пунктлары	Объект	*	*	*
137.	Күпфатирлы урта катлы тораклар төзелеше зонасы	344	143,98	Мәктәпкәчә мәгариф оешмалары	Урыннар	389	620	-
				Гомуми белем бирү оешмалары	Урыннар	821	600	221

№т/б	Функциональ зона төре	Урнашу урыны атамасы (ID)	Торак фондының максималь майданы (1)(3) (күпфатирлы йортлар өчен фатирларның гомуми майданы), мең кв.м (4)	Объектларның төрлөрө	Үлчәү берәмлекләре	Объектларга норматив ихтыяж, үлчәү берәмлеге	Объектларның булган сыйдырышлылыгы, үлчәү берәмлеге	Объектларга булган кытлык, үлчәү берәмлеге (2) (5)
1	2	3	4	5	6	7	8	9
				Балаларга өстәмә белем бирү учреждениеләре	Урыннар	65	60	-
				Китапханәләр	Мең данә	24	*	24
				Мәдәни-ял итү учреждениеләре (мәдәни-массакуләм эш, ял итү һәм һавәскәрләр эшчәнлеге өчен урыннар)	Гомуми майданның кв.м	58	*	58
				Физкультура-савыктыру комплекслары (зал, бассейн, шугалак белән), шул исәптән хәрәкәте чикле халык төркемнәренә спорт белән шөгылләнү өчен	Идән майданының кв.м	-	*	-
				Көндәлек хезмәт күрсәтү спорт-тренажер заллары, шул исәптән гомуми файдаланудагы спорт заллары	Идән майданының кв.м	-	*	-
				Бассейннар	Су өслеге кв.м.	-	*	-
				Мунча-савыктыру комплекслары	Юыну урыннары	-	*	-
				Тәртип саклау буенча жәмәгать пунктлары	Объект	-	1	-
138.	Күпфатирлы күпкатлы тораклар төзелеше зонасы	348	588,09	Мәктәпкәчә мәгариф оешмалары	Урыннар	1588	1153	435
				Гомуми белем бирү оешмалары	Урыннар	3352	832	2520
				Балаларга өстәмә белем бирү учреждениеләре	Урыннар	265	1350	-
				Китапханәләр	Мең данә	100	*	100
				Мәдәни-ял итү учреждениеләре (мәдәни-массакуләм эш, ял итү һәм һавәскәрләр эшчәнлеге өчен урыннар)	Гомуми майданның кв.м	235	252	-
				Физкультура-савыктыру комплекслары (зал, бассейн, шугалак белән), шул исәптән хәрәкәте чикле халык төркемнәренә спорт белән шөгылләнү өчен	Идән майданының кв.м	210	*	210
				Көндәлек хезмәт күрсәтү спорт-тренажер заллары, шул исәптән гомуми файдаланудагы спорт заллары	Идән майданының кв.м	145	*	145
				Бассейннар	Су өслеге кв.м.	22	*	-
				Мунча-савыктыру комплекслары	Юыну урыннары	6	*	6
				Тәртип саклау буенча жәмәгать пунктлары	Объект	2	2	-
139.	Индивидуаль һәм блоклы тораклар төзү зонасы	352	22,83	Мәктәпкәчә мәгариф оешмалары	Урыннар	50	*	50
				Гомуми белем бирү оешмалары	Урыннар	108	*	108
				Балаларга өстәмә белем бирү учреждениеләре	Урыннар	9	*	-
				Китапханәләр	Мең данә	3	*	3
				Мәдәни-ял итү учреждениеләре (мәдәни-массакуләм эш, ял итү һәм һавәскәрләр эшчәнлеге өчен урыннар)	Гомуми майданның кв.м	7	*	-
				Физкультура-савыктыру комплекслары (зал, бассейн, шугалак белән), шул исәптән хәрәкәте чикле халык төркемнәренә спорт белән шөгылләнү өчен	Идән майданының кв.м	-	*	-
				Көндәлек хезмәт күрсәтү спорт-тренажер заллары, шул исәптән гомуми файдаланудагы спорт заллары	Идән майданының кв.м	-	*	-

№т/б	Функциональ зона төре	Урнашу урыны атамасы (ID)	Торак фондының максималь майданы (1)(3) (күпфатирлы йортлар өчен фатирларның гомуми майданы), мең кв.м (4)	Объектларның төрлөрө	Үлчәү берәмлекләре	Объектларга норматив ихтыяж, үлчәү берәмлеге	Объектларның булган сыйдырышлылыгы, үлчәү берәмлеге	Объектларга булган кытлык, үлчәү берәмлеге (2) (5)
1	2	3	4	5	6	7	8	9
				Бассейннар	Су өслеге кв.м.	-	*	-
				Мунча-савыктыру комплекслары	Юыну урыннары	-	*	-
				Тәртип саклау буенча жәмәгать пунктлары	Объект	-	*	-
140.	Рекреация зонасы. Ижтимагый функцияләр өлеше булган табигать территорияләрен урнаштыру	355	-	Балаларга өстәмә белем бирү учреждениеләре	Урыннар	-	*	-
141.	Торак районнарны перспективалы формалаштыру зонасы, планлаштыру проектын эшләү шарты белән территорияләренә үзләштерү	356	-	Мәктәпкәчә мәгариф оешмалары	Урыннар	*	260	*
				Гомуми белем бирү оешмалары	Урыннар	*	800	*
				Балаларга өстәмә белем бирү учреждениеләре	Урыннар	*	255	*
				Китапханәләр	Мең данә	*	*	*
				Мәдәни-ял итү учреждениеләре (мәдәни-массакуләм эш, ял итү һәм һәвәскәрләр эшчәнлеге өчен урыннар)	Гомуми майданның кв.м	*	106	*
				Физкультура-савыктыру комплекслары (зал, бассейн, шугалак белән), шул исәптән хәрәкәте чикле халык төркемнәренә спорт белән шөгылләнү өчен	Идән майданының кв.м	*	*	*
				Көндәлек хезмәт күрсәтү спорт-тренажер заллары, шул исәптән гомуми файдаланудагы спорт заллары	Идән майданының кв.м	*	*	*
				Бассейннар	Су өслеге кв.м.	*	*	*
				Мунча-савыктыру комплекслары	Юыну урыннары	*	*	*
				Тәртип саклау буенча жәмәгать пунктлары	Объект	*	2	*
				Социаль тәэмин итү объекты	Гомуми майданның кв.м	-	*	-
142.	Спорт объектларын урнаштыруның махсуслаштырылган зонасы	357	-	Гомуми белем бирү оешмалары	Урыннар	-	900	-
143.	Индивидуаль һәм блоклы тораклар төзү зонасы	358	2,22	Мәктәпкәчә мәгариф оешмалары	Урыннар	-	*	-
				Гомуми белем бирү оешмалары	Урыннар	-	*	-
				Балаларга өстәмә белем бирү учреждениеләре	Урыннар	-	*	-
				Китапханәләр	Мең данә	-	*	-
				Мәдәни-ял итү учреждениеләре (мәдәни-массакуләм эш, ял итү һәм һәвәскәрләр эшчәнлеге өчен урыннар)	Гомуми майданның кв.м	-	*	-
				Физкультура-савыктыру комплекслары (зал, бассейн, шугалак белән), шул исәптән хәрәкәте чикле халык төркемнәренә спорт белән шөгылләнү өчен	Идән майданының кв.м	-	*	-
				Көндәлек хезмәт күрсәтү спорт-тренажер заллары, шул исәптән гомуми файдаланудагы спорт заллары	Идән майданының кв.м	-	*	-
				Бассейннар	Су өслеге кв.м.	-	*	-
				Мунча-савыктыру комплекслары	Юыну урыннары	-	*	-
				Тәртип саклау буенча жәмәгать пунктлары	Объект	-	*	-
144.	Күпфатирлы күпкатлы тораклар төзелеше зонасы	361	135	Мәктәпкәчә мәгариф оешмалары	Урыннар	284	120	164
				Гомуми белем бирү оешмалары	Урыннар	581	*	581

№т/б	Функциональ зона төре	Урнашу урыны атамасы (ID)	Торак фондының максималь майданы (1)(3) (күпфатирлы йортлар өчен фатирларның гомуми майданы), мең кв.м (4)	Объектларның төрлөрө	Үлчәү берәмлекләре	Объектларга норматив ихтыяж, үлчәү берәмлеге	Объектларның булган сыйдырышлылыгы, үлчәү берәмлеге	Объектларга булган кытлык, үлчәү берәмлеге (2) (5)
1	2	3	4	5	6	7	8	9
				Балаларга өстәмә белем бирү учреждениеләре	Урыннар	61	*	61
				Китапханәләр	Мең данә	23	39	-
				Мәдәни-ял итү учреждениеләре (мәдәни-массакуләм эш, ял итү һәм һавәскәрләр эшчәнлеге өчен урыннар)	Гомуми майданның кв.м	54	*	54
				Физкультура-савыктыру комплекслары (зал, бассейн, шугалак белән), шул исәптән хәрәкәте чикле халык төркемнәренә спорт белән шөгыйльләнү өчен	Идән майданының кв.м	257	*	257
				Көндәлек хезмәт күрсәтү спорт-тренажер заллары, шул исәптән гомуми файдаланудагы спорт заллары	Идән майданының кв.м	177	*	177
				Бассейннар	Су өслеге кв.м.	27	*	27
				Мунча-савыктыру комплекслары	Юыну урыннары	7	*	7
				Тәртип саклау буенча жәмәгать пунктлары	Объект	-	1	-
145.	Ижтимагый-эшлекле һәм торак төзелешләрен катнаш урнаштыру зонасы	362	-	Мәктәпкәчә мәгариф оешмалары	Урыннар	*	*	*
				Гомуми белем бирү оешмалары	Урыннар	*	*	*
				Балаларга өстәмә белем бирү учреждениеләре	Урыннар	*	*	*
				Китапханәләр	Мең данә	*	*	*
				Мәдәни-ял итү учреждениеләре (мәдәни-массакуләм эш, ял итү һәм һавәскәрләр эшчәнлеге өчен урыннар)	Гомуми майданның кв.м	*	*	*
				Физкультура-савыктыру комплекслары (зал, бассейн, шугалак белән), шул исәптән хәрәкәте чикле халык төркемнәренә спорт белән шөгыйльләнү өчен	Идән майданының кв.м	*	*	*
				Көндәлек хезмәт күрсәтү спорт-тренажер заллары, шул исәптән гомуми файдаланудагы спорт заллары	Идән майданының кв.м	*	*	*
				Бассейннар	Су өслеге кв.м.	*	*	*
				Мунча-савыктыру комплекслары	Юыну урыннары	*	*	*
				Тәртип саклау буенча жәмәгать пунктлары	Объект	*	*	*
146.	Ижтимагый-эшлекле һәм торак төзелешләрен катнаш урнаштыру зонасы	363	-	Мәктәпкәчә мәгариф оешмалары	Урыннар	*	*	*
				Гомуми белем бирү оешмалары	Урыннар	*	*	*
				Балаларга өстәмә белем бирү учреждениеләре	Урыннар	*	*	*
				Китапханәләр	Мең данә	*	*	*
				Мәдәни-ял итү учреждениеләре (мәдәни-массакуләм эш, ял итү һәм һавәскәрләр эшчәнлеге өчен урыннар)	Гомуми майданның кв.м	*	*	*
				Физкультура-савыктыру комплекслары (зал, бассейн, шугалак белән), шул исәптән хәрәкәте чикле халык төркемнәренә спорт белән шөгыйльләнү өчен	Идән майданының кв.м	*	*	*
				Көндәлек хезмәт күрсәтү спорт-тренажер заллары, шул исәптән гомуми файдаланудагы спорт заллары	Идән майданының кв.м	*	*	*

№т/б	Функциональ зона төре	Урнашу урыны атамасы (ID)	Торак фондының максималь майданы (1)(3) (күпфатирлы йортлар өчен фатирларның гомуми майданы), мең кв.м (4)	Объектларның төрлөрө	Үлчәү берәмлекләре	Объектларга норматив ихтыяж, үлчәү берәмлеге	Объектларның булган сыйдырышлылыгы, үлчәү берәмлеге	Объектларга булган кытлык, үлчәү берәмлеге (2) (5)
1	2	3	4	5	6	7	8	9
				Бассейннар	Су өслеге кв.м.	*	*	*
				Мунча-савыктыру комплекслары	Юыну урыннары	*	*	*
				Тәртип саклау буенча жәмәгать пунктлары	Объект	*	*	*
				Мәгариф объекты	Гомуми майданның кв.м	-	*	-
147.	Күпфатирлы күпкатлы тораклар төзелеше зонасы	367	63	Мәктәпкәчә мәгариф оешмалары	Урыннар	170	*	170
				Гомуми белем бирү оешмалары	Урыннар	359	450	-
				Балаларга өстәмә белем бирү учреждениеләре	Урыннар	28	*	28
				Китапханәләр	Мең данә	11	*	11
				Мәдәни-ял итү учреждениеләре (мәдәни-массакуләм эш, ял итү һәм һавәскәрләр эшчәнлеге өчен урыннар)	Гомуми майданның кв.м	25	*	25
				Физкультура-савыктыру комплекслары (зал, бассейн, шугалак белән), шул исәптән хәрәкәте чикле халык төркемнәренә спорт белән шөгылләнү өчен	Идән майданының кв.м	337	*	337
				Көндәлек хезмәт күрсәтү спорт-тренажер заллары, шул исәптән гомуми файдаланудагы спорт заллары	Идән майданының кв.м	232	*	232
				Бассейннар	Су өслеге кв.м.	36	*	36
				Мунча-савыктыру комплекслары	Юыну урыннары	9	*	9
				Тәртип саклау буенча жәмәгать пунктлары	Объект	-	*	-
148.	Спорт объектларын урнаштыруның махсуслаштырылган зонасы	368	-	Балаларга өстәмә белем бирү учреждениеләре	Гомуми майданның кв.м	-	6634	-
				Спорт объектлары	Гомуми майданның кв.м	-	12301	-
				Ябык шугалаклы физкультура-спорт комплексы	Кишәрлек майданының кв.м	-	*	-
149.	Индивидуаль һәм блоклы тораклар төзү зонасы	369	44,87	Мәктәпкәчә мәгариф оешмалары	Урыннар	78	*	78
				Гомуми белем бирү оешмалары	Урыннар	161	*	161
				Балаларга өстәмә белем бирү учреждениеләре	Урыннар	17	*	17
				Китапханәләр	Мең данә	6	*	6
				Мәдәни-ял итү учреждениеләре (мәдәни-массакуләм эш, ял итү һәм һавәскәрләр эшчәнлеге өчен урыннар)	Гомуми майданның кв.м	14	*	-
				Физкультура-савыктыру комплекслары (зал, бассейн, шугалак белән), шул исәптән хәрәкәте чикле халык төркемнәренә спорт белән шөгылләнү өчен	Идән майданының кв.м	-	*	-
				Көндәлек хезмәт күрсәтү спорт-тренажер заллары, шул исәптән гомуми файдаланудагы спорт заллары	Идән майданының кв.м	-	*	-
				Бассейннар	Су өслеге кв.м.	-	*	-
				Мунча-савыктыру комплекслары	Юыну урыннары	-	*	-
Тәртип саклау буенча жәмәгать пунктлары	Объект	-	*	-				

№т/б	Функциональ зона төре	Урнашу урыны атамасы (ID)	Торак фондының максималь майданы (1)(3) (күпфатирлы йортлар өчен фатирларның гомуми майданы), мең кв.м (4)	Объектларның төрлөрө	Үлчәү берәмлекләре	Объектларга норматив ихтыяж, үлчәү берәмлеге	Объектларның булган сыйдырышлылыгы, үлчәү берәмлеге	Объектларга булган кытлык, үлчәү берәмлеге (2) (5)
1	2	3	4	5	6	7	8	9
150.	Рекреация зонасы. Ижтимагый функциялар өлеше булган табигать территорияләрен урнаштыру	370	-	Балаларны савыктыру лагере	Урыннар	-	220	-
151.	Ижтимагый функцияларнең өлеше югары булган күпфатирлы торак төзелешен урнаштыру зонасы	371	219	Мәктәпкәчә мәгариф оешмалары	Урыннар	591	300	291
				Гомуми белем бирү оешмалары	Урыннар	1248	*	1248
				Балаларга өстәмә белем бирү учреждениеләре	Урыннар	99	*	99
				Китапханәләр	Мең данә	37	*	37
				Мәдәни-ял итү учреждениеләре (мәдәни-массакүләм эш, ял итү һәм һавәскәрләр эшчәнлеге өчен урыннар)	Гомуми майданның кв.м	88	*	88
				Физкультура-савыктыру комплекслары (зал, бассейн, шугалак белән), шул исәптән хәрәкәте чикле халык төркемнәренә спорт белән шөгылләнү өчен	Идән майданының кв.м	1045	*	1045
				Көндәлек хезмәт күрсәтү спорт-тренажер заллары, шул исәптән гомуми файдаланудагы спорт заллары	Идән майданының кв.м	719	*	719
				Бассейннар	Су өслеге кв.м.	111	*	111
				Мунча-савыктыру комплекслары	Юыну урыннары	28	*	28
				Тәртип саклау буенча жәмәгать пунктлары	Объект	1	*	1
152.	Индивидуаль һәм блоклы тораклар төзү зонасы	373	11,16	Мәктәпкәчә мәгариф оешмалары	Урыннар	24	*	24
				Гомуми белем бирү оешмалары	Урыннар	51	*	51
				Балаларга өстәмә белем бирү учреждениеләре	Урыннар	4	*	-
				Китапханәләр	Мең данә	1	*	1
				Мәдәни-ял итү учреждениеләре (мәдәни-массакүләм эш, ял итү һәм һавәскәрләр эшчәнлеге өчен урыннар)	Гомуми майданның кв.м	4	*	-
				Физкультура-савыктыру комплекслары (зал, бассейн, шугалак белән), шул исәптән хәрәкәте чикле халык төркемнәренә спорт белән шөгылләнү өчен	Идән майданының кв.м	-	*	-
				Көндәлек хезмәт күрсәтү спорт-тренажер заллары, шул исәптән гомуми файдаланудагы спорт заллары	Идән майданының кв.м	-	*	-
				Бассейннар	Су өслеге кв.м.	-	*	-
				Мунча-савыктыру комплекслары	Юыну урыннары	-	*	-
				Тәртип саклау буенча жәмәгать пунктлары	Объект	-	*	-
153.	Күпфатирлы күпкатлы тораклар төзелеше зонасы	375	249,42	Мәктәпкәчә мәгариф оешмалары	Урыннар	673	620	53
				Гомуми белем бирү оешмалары	Урыннар	1422	1840	-
				Балаларга өстәмә белем бирү учреждениеләре	Урыннар	112	711	-
				Китапханәләр	Мең данә	42	*	42
				Мәдәни-ял итү учреждениеләре (мәдәни-массакүләм эш, ял итү һәм һавәскәрләр эшчәнлеге өчен урыннар)	Гомуми майданның кв.м	100	*	100

№т/б	Функциональ зона төре	Урнашу урыны атамасы (ID)	Торак фондының максималь майданы (1)(3) (күпфатирлы йортлар өчен фатирларның гомуми майданы), мең кв.м (4)	Объектларның төрлөрө	Үлчәү берәмлекләре	Объектларга норматив ихтыяж, үлчәү берәмлеге	Объектларның булган сыйдырышлылыгы, үлчәү берәмлеге	Объектларга булган кытлык, үлчәү берәмлеге (2) (5)
1	2	3	4	5	6	7	8	9
				Физкультура-савыктыру комплекслары (зал, бассейн, шугалак белән), шул исәптән хәрәкәте чикле халык төркемнәренә спорт белән шөгыйльләнү өчен	Идән майданының кв.м	-	*	-
				Көндәлек хезмәт күрсәтү спорт-тренажер заллары, шул исәптән гомуми файдаланудагы спорт заллары	Идән майданының кв.м	-	*	-
				Бассейннар	Су өслеге кв.м.	-	*	-
				Мунча-савыктыру комплекслары	Юыну урыннары	-	*	-
				Тәртип саклау буенча жәмәгать пунктлары	Объект	1	1	-
				Яшүсмерләр клубы / яшьләр үзеге	Гомуми майданның кв.м	-	*	-
154.	Индивидуаль һәм блоклы тораклар төзү зонасы	379	44,24	Мәктәпкәчә мәгариф оешмалары	Урыннар	94	*	94
				Гомуми белем бирү оешмалары	Урыннар	203	*	203
				Балаларга өстәмә белем бирү учреждениеләре	Урыннар	17	*	17
				Китапханәләр	Мең данә	6	*	6
				Мәдәни-ял итү учреждениеләре (мәдәни-массакуләм эш, ял итү һәм һавәскәрләр эшчәнлеге өчен урыннар)	Гомуми майданның кв.м	14	*	-
				Физкультура-савыктыру комплекслары (зал, бассейн, шугалак белән), шул исәптән хәрәкәте чикле халык төркемнәренә спорт белән шөгыйльләнү өчен	Идән майданының кв.м	-	*	-
				Көндәлек хезмәт күрсәтү спорт-тренажер заллары, шул исәптән гомуми файдаланудагы спорт заллары	Идән майданының кв.м	-	*	-
				Бассейннар	Су өслеге кв.м.	-	*	-
				Мунча-савыктыру комплекслары	Юыну урыннары	-	*	-
				Тәртип саклау буенча жәмәгать пунктлары	Объект	-	*	-
155.	Индивидуаль һәм блоклы тораклар төзү зонасы	382	27,13	Мәктәпкәчә мәгариф оешмалары	Урыннар	58	*	58
				Гомуми белем бирү оешмалары	Урыннар	124	*	124
				Балаларга өстәмә белем бирү учреждениеләре	Урыннар	10	*	10
				Китапханәләр	Мең данә	4	*	4
				Мәдәни-ял итү учреждениеләре (мәдәни-массакуләм эш, ял итү һәм һавәскәрләр эшчәнлеге өчен урыннар)	Гомуми майданның кв.м	9	*	-
				Физкультура-савыктыру комплекслары (зал, бассейн, шугалак белән), шул исәптән хәрәкәте чикле халык төркемнәренә спорт белән шөгыйльләнү өчен	Идән майданының кв.м	122	*	-
				Көндәлек хезмәт күрсәтү спорт-тренажер заллары, шул исәптән гомуми файдаланудагы спорт заллары	Идән майданының кв.м	83	*	-
				Бассейннар	Су өслеге кв.м.	13	*	-
Мунча-савыктыру комплекслары	Юыну урыннары	3	*	3				
Тәртип саклау буенча жәмәгать пунктлары	Объект	-	*	-				

№т/б	Функциональ зона төре	Урнашу урыны атамасы (ID)	Торак фондының максималь майданы (1)(3) (күпфатирлы йортлар өчен фатирларның гомуми майданы), мең кв.м (4)	Объектларның төрлөрө	Үлчәү берәмлекләре	Объектларга норматив ихтыяж, үлчәү берәмлеге	Объектларның булган сыйдырышлылыгы, үлчәү берәмлеге	Объектларга булган кытлык, үлчәү берәмлеге (2) (5)
1	2	3	4	5	6	7	8	9
156.	Табигать территорияләре зонасы	384	-	Мәдәни-ял итү учреждениеләре (мәдәни-массакуләм эш, ял итү һәм һәвәскәрләр эшчәнлеге өчен урыннар)	Гомуми майданның кв.м	-	*	-
157.	Ижтимагый функцияләренә өлеше югары булган күпфатирлы торак төзелешен урнаштыру зонасы	386	140	Мәктәпкәчә мәгариф оешмалары	Урыннар	378	120	258
				Гомуми белем бирү оешмалары	Урыннар	798	*	798
				Балаларга өстәмә белем бирү учреждениеләре	Урыннар	63	*	63
				Китапханәләр	Мең данә	24	*	24
				Мәдәни-ял итү учреждениеләре (мәдәни-массакуләм эш, ял итү һәм һәвәскәрләр эшчәнлеге өчен урыннар)	Гомуми майданның кв.м	56	*	56
				Физкультура-савыктыру комплекслары (зал, бассейн, шугалак белән), шул исәптән хәрәкәте чикле халык төркемнәренә спорт белән шөгылләнү өчен	Идән майданының кв.м	191	*	191
				Көндәлек хезмәт күрсәтү спорт-тренажер заллары, шул исәптән гомуми файдаланудагы спорт заллары	Идән майданының кв.м	131	*	131
				Бассейннар	Су өслеге кв.м.	20	*	-
				Мунча-савыктыру комплекслары	Юыну урыннары	5	*	5
				Тәртип саклау буенча жәмәгәт пунктлары	Объект	-	*	-
158.	Катнаш һәм ижтимагый-эшлекле төзелеш зонасы	387	-	Мәктәпкәчә мәгариф оешмалары	Урыннар	*	*	*
				Гомуми белем бирү оешмалары	Урыннар	*	*	*
				Балаларга өстәмә белем бирү учреждениеләре	Урыннар	*	*	*
				Китапханәләр	Мең данә	*	*	*
				Мәдәни-ял итү учреждениеләре (мәдәни-массакуләм эш, ял итү һәм һәвәскәрләр эшчәнлеге өчен урыннар)	Гомуми майданның кв.м	*	*	*
				Физкультура-савыктыру комплекслары (зал, бассейн, шугалак белән), шул исәптән хәрәкәте чикле халык төркемнәренә спорт белән шөгылләнү өчен	Идән майданының кв.м	*	*	*
				Көндәлек хезмәт күрсәтү спорт-тренажер заллары, шул исәптән гомуми файдаланудагы спорт заллары	Идән майданының кв.м	*	*	*
				Бассейннар	Су өслеге кв.м.	*	*	*
				Мунча-савыктыру комплекслары	Юыну урыннары	*	*	*
				Тәртип саклау буенча жәмәгәт пунктлары	Объект	*	*	*
159.	Күпфатирлы күпкатлы тораклар төзелеше зонасы	388	200	Мәктәпкәчә мәгариф оешмалары	Урыннар	540	380	160
				Гомуми белем бирү оешмалары	Урыннар	1140	1375	-
				Балаларга өстәмә белем бирү учреждениеләре	Урыннар	90	*	90
				Китапханәләр	Мең данә	34	*	34
				Мәдәни-ял итү учреждениеләре (мәдәни-массакуләм эш, ял итү һәм һәвәскәрләр эшчәнлеге өчен урыннар)	Гомуми майданның кв.м	80	*	80

№т/б	Функциональ зона төре	Урнашу урыны атамасы (ID)	Торак фондының максималь майданы (1)(3) (күпфатирлы йортлар өчен фатирларның гомуми майданы), мең кв.м (4)	Объектларның төрлөрө	Үлчәү берәмлекләре	Объектларга норматив ихтыяж, үлчәү берәмлеге	Объектларның булган сыйдырышлылыгы, үлчәү берәмлеге	Объектларга булган кытлык, үлчәү берәмлеге (2) (5)
1	2	3	4	5	6	7	8	9
				Физкультура-савыктыру комплекслары (зал, бассейн, шугалак белән), шул исәптән хәрәкәте чикле халык төркемнәренә спорт белән шөгылләнү өчен	Идән майданының кв.м	226	*	226
				Көндәлек хезмәт күрсәтү спорт-тренажер заллары, шул исәптән гомуми файдаланудагы спорт заллары	Идән майданының кв.м	155	*	155
				Бассейннар	Су өслеге кв.м.	24	*	-
				Мунча-савыктыру комплекслары	Юыну урыннары	6	*	6
				Тәртип саклау буенча жәмәгать пунктлары	Объект	1	*	1
160.	Ижтимагый функцияларнең өлеше югары булган күпфатирлы торак төзелешен урнаштыру зонасы	390	51,69	Мәктәпкәчә мәгариф оешмалары	Урыннар	140	*	140
				Гомуми белем бирү оешмалары	Урыннар	295	*	295
				Балаларга өстәмә белем бирү учреждениеләре	Урыннар	23	*	23
				Китапханәләр	Мең данә	9	9	-
				Мәдәни-ял итү учреждениеләре (мәдәни-массакүләм эш, ял итү һәм һавәскәрләр эшчәнлегенә өчен урыннар)	Гомуми майданның кв.м	21	*	21
				Физкультура-савыктыру комплекслары (зал, бассейн, шугалак белән), шул исәптән хәрәкәте чикле халык төркемнәренә спорт белән шөгылләнү өчен	Идән майданының кв.м	-	*	-
				Көндәлек хезмәт күрсәтү спорт-тренажер заллары, шул исәптән гомуми файдаланудагы спорт заллары	Идән майданының кв.м	-	*	-
				Бассейннар	Су өслеге кв.м.	-	*	-
				Мунча-савыктыру комплекслары	Юыну урыннары	-	*	-
				Тәртип саклау буенча жәмәгать пунктлары	Объект	-	*	-
161.	Индивидуаль һәм блоклы тораклар төзү зонасы	391	35,2	Мәктәпкәчә мәгариф оешмалары	Урыннар	75	*	75
				Гомуми белем бирү оешмалары	Урыннар	161	*	161
				Балаларга өстәмә белем бирү учреждениеләре	Урыннар	13	*	13
				Китапханәләр	Мең данә	5	*	5
				Мәдәни-ял итү учреждениеләре (мәдәни-массакүләм эш, ял итү һәм һавәскәрләр эшчәнлегенә өчен урыннар)	Гомуми майданның кв.м	11	*	-
				Физкультура-савыктыру комплекслары (зал, бассейн, шугалак белән), шул исәптән хәрәкәте чикле халык төркемнәренә спорт белән шөгылләнү өчен	Идән майданының кв.м	-	*	-
				Көндәлек хезмәт күрсәтү спорт-тренажер заллары, шул исәптән гомуми файдаланудагы спорт заллары	Идән майданының кв.м	-	*	-
				Бассейннар	Су өслеге кв.м.	-	*	-
				Мунча-савыктыру комплекслары	Юыну урыннары	-	*	-
				Тәртип саклау буенча жәмәгать пунктлары	Объект	-	*	-
162.	Индивидуаль һәм блоклы тораклар	393	4,92	Мәктәпкәчә мәгариф оешмалары	Урыннар	10	*	-

№т/б	Функциональ зона төре	Урнашу урыны атамасы (ID)	Торак фондының максималь майданы (1)(3) (күпфатирлы йортлар өчен фатирларның гомуми майданы), мең кв.м (4)	Объектларның төрлөрө	Үлчәү берәмлекләре	Объектларга норматив ихтыяж, үлчәү берәмлеге	Объектларның булган сыйдырышлылыгы, үлчәү берәмлеге	Объектларга булган кытлык, үлчәү берәмлеге (2) (5)
1	2	3	4	5	6	7	8	9
	төзү зонасы			Гомуми белем бирү оешмалары	Урыннар	22	*	-
				Балаларга өстәмә белем бирү учреждениеләре	Урыннар	2	*	-
				Китапханәләр	Мең данә	-	*	-
				Мәдәни-ял итү учреждениеләре (мәдәни-массакуләм эш, ял итү һәм һәвәскәрләр эшчәнлеге өчен урыннар)	Гомуми майданның кв.м	1	*	-
				Физкультура-савыктыру комплекслары (зал, бассейн, шугалак белән), шул исәптән хәрәкәте чикле халык төркемнәренә спорт белән шөгыйльләнү өчен	Идән майданының кв.м	-	*	-
				Көндәлек хезмәт күрсәтү спорт-тренажер заллары, шул исәптән гомуми файдаланудагы спорт заллары	Идән майданының кв.м	-	*	-
				Бассейннар	Су өслеге кв.м.	-	*	-
				Мунча-савыктыру комплекслары	Юыну урыннары	-	*	-
				Тәртип саклау буенча жәмәгәт пунктлары	Объект	-	*	-
163.	Индивидуаль һәм блоклы тораклар төзү зонасы	395	36,23	Мәктәпкәчә мәгариф оешмалары	Урыннар	77	*	77
				Гомуми белем бирү оешмалары	Урыннар	166	*	166
				Балаларга өстәмә белем бирү учреждениеләре	Урыннар	14	*	14
				Китапханәләр	Мең данә	5	*	5
				Мәдәни-ял итү учреждениеләре (мәдәни-массакуләм эш, ял итү һәм һәвәскәрләр эшчәнлеге өчен урыннар)	Гомуми майданның кв.м	11	*	-
				Физкультура-савыктыру комплекслары (зал, бассейн, шугалак белән), шул исәптән хәрәкәте чикле халык төркемнәренә спорт белән шөгыйльләнү өчен	Идән майданының кв.м	-	*	-
				Көндәлек хезмәт күрсәтү спорт-тренажер заллары, шул исәптән гомуми файдаланудагы спорт заллары	Идән майданының кв.м	-	*	-
				Бассейннар	Су өслеге кв.м.	-	*	-
				Мунча-савыктыру комплекслары	Юыну урыннары	-	*	-
				Тәртип саклау буенча жәмәгәт пунктлары	Объект	-	*	-
				Яшүсмерләр клубы / яшьләр үзәге	Гомуми майданның кв.м	-	*	-
164.	Күпфатирлы күпкатлы тораклар төзелеше зонасы	400	113,34	Мәктәпкәчә мәгариф оешмалары	Урыннар	306	120	186
				Гомуми белем бирү оешмалары	Урыннар	646	1224	-
				Балаларга өстәмә белем бирү учреждениеләре	Урыннар	51	*	51
				Китапханәләр	Мең данә	19	*	19
				Мәдәни-ял итү учреждениеләре (мәдәни-массакуләм эш, ял итү һәм һәвәскәрләр эшчәнлеге өчен урыннар)	Гомуми майданның кв.м	45	*	45
				Физкультура-савыктыру комплекслары (зал, бассейн, шугалак белән), шул исәптән хәрәкәте чикле халык төркемнәренә спорт белән шөгыйльләнү өчен	Идән майданының кв.м	-	*	-

№т/б	Функциональ зона төре	Урнашу урыны атамасы (ID)	Торак фондының максималь майданы (1)(3) (күпфатирлы йортлар өчен фатирларның гомуми майданы), мең кв.м (4)	Объектларның төрлөрө	Үлчәү берәмлекләре	Объектларга норматив ихтыяж, үлчәү берәмлеге	Объектларның булган сыйдырышлылыгы, үлчәү берәмлеге	Объектларга булган кытлык, үлчәү берәмлеге (2) (5)
1	2	3	4	5	6	7	8	9
				Көндәлек хезмәт күрсәтү спорт-тренажер заллары, шул исәптән гомуми файдаланудагы спорт заллары	Идән майданының кв.м	-	*	-
				Бассейннар	Су өслеге кв.м.	-	*	-
				Мунча-савыктыру комплекслары	Юыну урыннары	-	*	-
				Тәртип саклау буенча жәмәгать пунктлары	Объект	-	*	-
				Яшүсмерләр клубы / яшьләр үзәге	Гомуми майданның кв.м	-	*	-
165.	Күпфатирлы күпкатлы тораклар төзелеше зонасы	403	143,84	Мәктәпкәчә мәгариф оешмалары	Урыннар	388	110	278
				Гомуми белем бирү оешмалары	Урыннар	820	864	-
				Балаларга өстәмә белем бирү учреждениеләре	Урыннар	65	*	65
				Китапханәләр	Мең данә	24	*	24
				Мәдәни-ял итү учреждениеләре (мәдәни-массакуләм эш, ял итү һәм һәвәскәрләр эшчәнлеге өчен урыннар)	Гомуми майданның кв.м	58	*	58
				Физкультура-савыктыру комплекслары (зал, бассейн, шугалак белән), шул исәптән хәрәкәте чикле халык төркемнәренә спорт белән шөгыйльләнү өчен	Идән майданының кв.м	-	*	-
				Көндәлек хезмәт күрсәтү спорт-тренажер заллары, шул исәптән гомуми файдаланудагы спорт заллары	Идән майданының кв.м	-	*	-
				Бассейннар	Су өслеге кв.м.	-	*	-
				Мунча-савыктыру комплекслары	Юыну урыннары	-	*	-
				Тәртип саклау буенча жәмәгать пунктлары	Объект	-	*	-
				Яшьләр үзәге	Гомуми майданның кв.м	-	*	-
166.	Күпфатирлы күпкатлы тораклар төзелеше зонасы	407	377,13	Мәктәпкәчә мәгариф оешмалары	Урыннар	1018	1333	-
				Гомуми белем бирү оешмалары	Урыннар	2150	2169	-
				Балаларга өстәмә белем бирү учреждениеләре	Урыннар	170	500	-
				Китапханәләр	Мең данә	64	21	43
				Мәдәни-ял итү учреждениеләре (мәдәни-массакуләм эш, ял итү һәм һәвәскәрләр эшчәнлеге өчен урыннар)	Гомуми майданның кв.м	151	97	54
				Физкультура-савыктыру комплекслары (зал, бассейн, шугалак белән), шул исәптән хәрәкәте чикле халык төркемнәренә спорт белән шөгыйльләнү өчен	Идән майданының кв.м	69	*	-
				Көндәлек хезмәт күрсәтү спорт-тренажер заллары, шул исәптән гомуми файдаланудагы спорт заллары	Идән майданының кв.м	48	*	-
				Бассейннар	Су өслеге кв.м.	7	*	-
				Мунча-савыктыру комплекслары	Юыну урыннары	2	*	2
				Тәртип саклау буенча жәмәгать пунктлары	Объект	1	3	-
167.	Индивидуаль һәм блоклы тораклар төзү зонасы	408	42,68	Мәктәпкәчә мәгариф оешмалары	Урыннар	91	*	91
				Гомуми белем бирү оешмалары	Урыннар	196	*	196

№т/б	Функциональ зона төре	Урнашу урыны атамасы (ID)	Торак фондының максималь майданы (1)(3) (күпфатирлы йортлар өчен фатирларның гомуми майданы), мең кв.м (4)	Объектларның төрлөрө	Үлчәү берәмлекләре	Объектларга норматив ихтыяж, үлчәү берәмлеге	Объектларның булган сыйдырышлылыгы, үлчәү берәмлеге	Объектларга булган кытлык, үлчәү берәмлеге (2) (5)
1	2	3	4	5	6	7	8	9
				Балаларга өстәмә белем бирү учреждениеләре	Урыннар	16	*	16
				Китапханәләр	Мең данә	6	*	6
				Мәдәни-ял итү учреждениеләре (мәдәни-массакуләм эш, ял итү һәм һавәскәрләр эшчәнлеге өчен урыннар)	Гомуми майданның кв.м	13	*	-
				Физкультура-савыктыру комплекслары (зал, бассейн, шугалак белән), шул исәптән хәрәкәте чикле халык төркемнәренә спорт белән шөгылләнү өчен	Идән майданының кв.м	-	*	-
				Көндәлек хезмәт күрсәтү спорт-тренажер заллары, шул исәптән гомуми файдаланудагы спорт заллары	Идән майданының кв.м	-	*	-
				Бассейннар	Су өслеге кв.м.	-	*	-
				Мунча-савыктыру комплекслары	Юыну урыннары	-	*	-
				Тәртип саклау буенча жәмәгать пунктлары	Объект	-	*	-
168.	Житештерү, коммуналь-склад объектларын һәм торак төзелеш участкаларын катнаш урнаштыру зонасы	410	-	Мәктәпкәчә мәгариф оешмалары	Урыннар	*	*	*
				Гомуми белем бирү оешмалары	Урыннар	*	*	*
				Балаларга өстәмә белем бирү учреждениеләре	Урыннар	*	*	*
				Китапханәләр	Мең данә	*	*	*
				Мәдәни-ял итү учреждениеләре (мәдәни-массакуләм эш, ял итү һәм һавәскәрләр эшчәнлеге өчен урыннар)	Гомуми майданның кв.м	*	*	*
				Физкультура-савыктыру комплекслары (зал, бассейн, шугалак белән), шул исәптән хәрәкәте чикле халык төркемнәренә спорт белән шөгылләнү өчен	Идән майданының кв.м	*	*	*
				Көндәлек хезмәт күрсәтү спорт-тренажер заллары, шул исәптән гомуми файдаланудагы спорт заллары	Идән майданының кв.м	*	*	*
				Бассейннар	Су өслеге кв.м.	*	*	*
				Мунча-савыктыру комплекслары	Юыну урыннары	*	*	*
				Тәртип саклау буенча жәмәгать пунктлары	Объект	*	*	*
169.	Күпфатирлы күпкатлы тораклар төзелеш зонасы	411	84,01	Мәктәпкәчә мәгариф оешмалары	Урыннар	227	*	227
				Гомуми белем бирү оешмалары	Урыннар	479	*	479
				Балаларга өстәмә белем бирү учреждениеләре	Урыннар	38	*	38
				Китапханәләр	Мең данә	14	*	14
				Мәдәни-ял итү учреждениеләре (мәдәни-массакуләм эш, ял итү һәм һавәскәрләр эшчәнлеге өчен урыннар)	Гомуми майданның кв.м	34	*	34
				Физкультура-савыктыру комплекслары (зал, бассейн, шугалак белән), шул исәптән хәрәкәте чикле халык төркемнәренә спорт белән шөгылләнү өчен	Идән майданының кв.м	-	*	-
				Көндәлек хезмәт күрсәтү спорт-тренажер заллары, шул исәптән гомуми файдаланудагы спорт заллары	Идән майданының кв.м	-	*	-

№т/б	Функциональ зона төре	Урнашу урыны атамасы (ID)	Торак фондының максималь майданы (1)(3) (күпфатирлы йортлар өчен фатирларның гомуми майданы), мең кв.м (4)	Объектларның төрлөрө	Үлчәү берәмлекләре	Объектларга норматив ихтыяж, үлчәү берәмлеге	Объектларның булган сыйдырышлылыгы, үлчәү берәмлеге	Объектларга булган кытлык, үлчәү берәмлеге (2) (5)
1	2	3	4	5	6	7	8	9
				Бассейннар	Су өслеге кв.м.	-	*	-
				Мунча-савыктыру комплекслары	Юыну урыннары	-	*	-
				Тәртип саклау буенча жәмәгать пунктлары	Объект	-	*	-
				Яшүсмерләр клубы / яшьләр үзәге	Урыннар	-	*	-
170.	Күпфатирлы күпкатлы тораклар төзелеше зонасы	414	390,61	Мәктәпкәчә мәгариф оешмалары	Урыннар	1055	760	295
				Гомуми белем бирү оешмалары	Урыннар	2226	1640	586
				Балаларга өстәмә белем бирү учреждениеләре	Урыннар	176	390	-
				Китапханәләр	Мең данә	66	95	-
				Мәдәни-ял итү учреждениеләре (мәдәни-массакүләм эш, ял итү һәм хәвәскәрләр эшчәнлеге өчен урыннар)	Гомуми майданның кв.м	156	853	-
				Физкультура-савыктыру комплекслары (зал, бассейн, шугалак белән), шул исәптән хәрәкәте чикле халык төркемнәренә спорт белән шөгыйльләнү өчен	Идән майданының кв.м	-	*	-
				Көндәлек хезмәт күрсәтү спорт-тренажер заллары, шул исәптән гомуми файдаланудагы спорт заллары	Идән майданының кв.м	-	*	-
				Бассейннар	Су өслеге кв.м.	-	*	-
				Мунча-савыктыру комплекслары	Юыну урыннары	-	*	-
				Тәртип саклау буенча жәмәгать пунктлары	Объект	1	1	-
171.	Күпфатирлы күпкатлы тораклар төзелеше зонасы	416	451,57	Мәктәпкәчә мәгариф оешмалары	Урыннар	1219	730	489
				Гомуми белем бирү оешмалары	Урыннар	2574	2304	270
				Балаларга өстәмә белем бирү учреждениеләре	Урыннар	203	210	-
				Китапханәләр	Мең данә	77	*	77
				Мәдәни-ял итү учреждениеләре (мәдәни-массакүләм эш, ял итү һәм хәвәскәрләр эшчәнлеге өчен урыннар)	Гомуми майданның кв.м	180	*	180
				Физкультура-савыктыру комплекслары (зал, бассейн, шугалак белән), шул исәптән хәрәкәте чикле халык төркемнәренә спорт белән шөгыйльләнү өчен	Идән майданының кв.м	-	*	-
				Көндәлек хезмәт күрсәтү спорт-тренажер заллары, шул исәптән гомуми файдаланудагы спорт заллары	Идән майданының кв.м	-	*	-
				Бассейннар	Су өслеге кв.м.	-	*	-
				Мунча-савыктыру комплекслары	Юыну урыннары	-	*	-
				Тәртип саклау буенча жәмәгать пунктлары	Объект	1	1	-
172.	Ижтимагый-эшлекле һәм торак төзелешләр катнаш урнаштыру зонасы	418	-	Мәктәпкәчә мәгариф оешмалары	Урыннар	*	*	*
				Гомуми белем бирү оешмалары	Урыннар	*	*	*
				Балаларга өстәмә белем бирү учреждениеләре	Урыннар	*	*	*
				Китапханәләр	Мең данә	*	*	*
				Мәдәни-ял итү учреждениеләре (мәдәни-массакүләм эш, ял итү һәм хәвәскәрләр эшчәнлеге өчен урыннар)	Гомуми майданның кв.м	*	*	*

№т/б	Функциональ зона төре	Урнашу урыны атамасы (ID)	Торак фондынын максималь майданы (1)(3) (күпфатирлы йортлар өчен фатирларның гомуми майданы), мең кв.м (4)	Объектларның төрлөрө	Үлчәү берәмлекләре	Объектларга норматив ихтыяж, үлчәү берәмлеге	Объектларның булган сыйдырышлылыгы, үлчәү берәмлеге	Объектларга булган кытлык, үлчәү берәмлеге (2) (5)
1	2	3	4	5	6	7	8	9
				Физкультура-савыктыру комплекслары (зал, бассейн, шугалак белән), шул исәптән хәрәкәте чикле халык төркемнәренә спорт белән шөгылләнү өчен	Идән майданының кв.м	*	*	*
				Көндәлек хезмәт күрсәтү спорт-тренажер заллары, шул исәптән гомуми файдаланудагы спорт заллары	Идән майданының кв.м	*	*	*
				Бассейннар	Су өслеге кв.м.	*	*	*
				Мунча-савыктыру комплекслары	Юыну урыннары	*	*	*
				Тәртип саклау буенча жәмәгать пунктлары	Объект	*	*	*
173.	Күпфатирлы күпкатлы тораклар төзелеше зонасы	426	210,73	Мәктәпкәчә мәгариф оешмалары	Урыннар	569	623	-
				Гомуми белем бирү оешмалары	Урыннар	1201	1850	-
				Балаларга өстәмә белем бирү учреждениеләре	Урыннар	95	*	95
				Китапханәләр	Мең данә	36	*	36
				Мәдәни-ял итү учреждениеләре (мәдәни-массакуләм эш, ял итү һәм һавәскәрләр эшчәнлеге өчен урыннар)	Гомуми майданның кв.м	84	*	84
				Физкультура-савыктыру комплекслары (зал, бассейн, шугалак белән), шул исәптән хәрәкәте чикле халык төркемнәренә спорт белән шөгылләнү өчен	Идән майданының кв.м	-	*	-
				Көндәлек хезмәт күрсәтү спорт-тренажер заллары, шул исәптән гомуми файдаланудагы спорт заллары	Идән майданының кв.м	-	*	-
				Бассейннар	Су өслеге кв.м.	-	*	-
				Мунча-савыктыру комплекслары	Юыну урыннары	-	*	-
				Тәртип саклау буенча жәмәгать пунктлары	Объект	1	1	-
				Социаль тәмин итү объекты	Гомуми майданның кв.м	-	*	-
174.	Күпфатирлы күпкатлы тораклар төзелеше зонасы	432	350,03	Мәктәпкәчә мәгариф оешмалары	Урыннар	945	890	55
				Гомуми белем бирү оешмалары	Урыннар	1995	2500	-
				Балаларга өстәмә белем бирү учреждениеләре	Урыннар	158	1575	-
				Китапханәләр	Мең данә	60	20	40
				Мәдәни-ял итү учреждениеләре (мәдәни-массакуләм эш, ял итү һәм һавәскәрләр эшчәнлеге өчен урыннар)	Гомуми майданның кв.м	140	*	140
				Физкультура-савыктыру комплекслары (зал, бассейн, шугалак белән), шул исәптән хәрәкәте чикле халык төркемнәренә спорт белән шөгылләнү өчен	Идән майданының кв.м	-	*	-
				Көндәлек хезмәт күрсәтү спорт-тренажер заллары, шул исәптән гомуми файдаланудагы спорт заллары	Идән майданының кв.м	-	*	-
				Бассейннар	Су өслеге кв.м.	-	*	-
				Мунча-савыктыру комплекслары	Юыну урыннары	-	*	-
				Тәртип саклау буенча жәмәгать пунктлары	Объект	1	1	-
				Социаль тәмин итү объекты	Гомуми	-	*	-

№т/б	Функциональ зона төре	Урнашу урыны атамасы (ID)	Торак фондының максималь майданы (1)(3) (күпфатирлы йортлар өчен фатирларның гомуми майданы), мең кв.м (4)	Объектларның төрлөрө	Үлчәү берәмлекләре	Объектларга норматив ихтыяж, үлчәү берәмлеге	Объектларның булган сыйдырышлылыгы, үлчәү берәмлеге	Объектларга булган кытлык, үлчәү берәмлеге (2) (5)
1	2	3	4	5	6	7	8	9
					майданның кв.м			
				Спорт объекты	Гомуми майданның кв.м	-	*	-
175.	Ижтимагый функцияларнең өлеше югары булган күпфатирлы торак төзелешен урнаштыру зонасы	436	125	Мәктәпкәчә мәгариф оешмалары	Урыннар	338	*	338
				Гомуми белем бирү оешмалары	Урыннар	713	*	713
				Балаларга өстәмә белем бирү учреждениеләре	Урыннар	56	*	56
				Китапханәләр	Мең данә	21	*	21
				Мәдәни-ял итү учреждениеләре (мәдәни-массакуләм эш, ял итү һәм һәвәскәрләр эшчәнлеге өчен урыннар)	Гомуми майданның кв.м	50	*	50
				Физкультура-савыктыру комплекслары (зал, бассейн, шугалак белән), шул исәптән хәрәкәте чикле халык төркемнәренә спорт белән шөгылләнү өчен	Идән майданының кв.м	320	*	320
				Көндәлек хезмәт күрсәтү спорт-тренажер заллары, шул исәптән гомуми файдаланудагы спорт заллары	Идән майданының кв.м	220	*	220
				Бассейннар	Су өслеге кв.м.	34	*	34
				Мунча-савыктыру комплекслары	Юыну урыннары	9	*	9
				Тәртип саклау буенча жәмәгать пунктлары	Объект	-	*	-
176.	Индивидуаль һәм блоклы тораклар төзү зонасы	437	8,34	Мәктәпкәчә мәгариф оешмалары	Урыннар	18	*	18
				Гомуми белем бирү оешмалары	Урыннар	38	*	38
				Балаларга өстәмә белем бирү учреждениеләре	Урыннар	3	*	-
				Китапханәләр	Мең данә	1	*	1
				Мәдәни-ял итү учреждениеләре (мәдәни-массакуләм эш, ял итү һәм һәвәскәрләр эшчәнлеге өчен урыннар)	Гомуми майданның кв.м	3	*	-
				Физкультура-савыктыру комплекслары (зал, бассейн, шугалак белән), шул исәптән хәрәкәте чикле халык төркемнәренә спорт белән шөгылләнү өчен	Идән майданының кв.м	-	*	-
				Көндәлек хезмәт күрсәтү спорт-тренажер заллары, шул исәптән гомуми файдаланудагы спорт заллары	Идән майданының кв.м	-	*	-
				Бассейннар	Су өслеге кв.м.	-	*	-
				Мунча-савыктыру комплекслары	Юыну урыннары	-	*	-
				Тәртип саклау буенча жәмәгать пунктлары	Объект	-	*	-
177.	Күпфатирлы күпкатлы тораклар төзелеше зонасы	439	394,45	Мәктәпкәчә мәгариф оешмалары	Урыннар	1065	800	265
				Гомуми белем бирү оешмалары	Урыннар	2248	825	1423
				Балаларга өстәмә белем бирү учреждениеләре	Урыннар	177	300	-
				Китапханәләр	Мең данә	67	*	67
				Мәдәни-ял итү учреждениеләре (мәдәни-массакуләм эш, ял итү һәм һәвәскәрләр эшчәнлеге өчен урыннар)	Гомуми майданның кв.м	158	*	158

№т/б	Функциональ зона төре	Урнашу урыны атамасы (ID)	Торак фондынын максималь майданы (1)(3) (күпфатирлы йортлар өчен фатирларның гомуми майданы), мең кв.м (4)	Объектларның төрлөре	Үлчәү берәмлекләре	Объектларга норматив ихтыяж, үлчәү берәмлеге	Объектларның булган сыйдырышлылыгы, үлчәү берәмлеге	Объектларга булган кытлык, үлчәү берәмлеге (2) (5)
1	2	3	4	5	6	7	8	9
				Физкультура-савыктыру комплекслары (зал, бассейн, шугалак белән), шул исәптән хәрәкәте чикле халык төркемнәренә спорт белән шөгыйльләнү өчен	Идән майданының кв.м	370	*	370
				Көндәлек хезмәт күрсәтү спорт-тренажер заллары, шул исәптән гомуми файдаланудагы спорт заллары	Идән майданының кв.м	254	*	254
				Бассейннар	Су өслеге кв.м.	39	*	39
				Мунча-савыктыру комплекслары	Юыну урыннары	10	*	10
				Тәртип саклау буенча жәмәгать пунктлары	Объект	1	1	-
178.	Күпфатирлы күпкатлы тораклар төзелеше зонасы	440	416,5	Мәктәпкәчә мәгариф оешмалары	Урыннар	1124	834	290
				Гомуми белем бирү оешмалары	Урыннар	2374	1832	542
				Балаларга өстәмә белем бирү учреждениеләре	Урыннар	187	*	187
				Китапханәләр	Мең данә	71	16	55
				Мәдәни-ял итү учреждениеләре (мәдәни-массакуләм эш, ял итү һәм һавәскәрләр эшчәнлеге өчен урыннар)	Гомуми майданның кв.м	167	613	-
				Физкультура-савыктыру комплекслары (зал, бассейн, шугалак белән), шул исәптән хәрәкәте чикле халык төркемнәренә спорт белән шөгыйльләнү өчен	Идән майданының кв.м	397	*	397
				Көндәлек хезмәт күрсәтү спорт-тренажер заллары, шул исәптән гомуми файдаланудагы спорт заллары	Идән майданының кв.м	273	*	273
				Бассейннар	Су өслеге кв.м.	42	*	42
				Мунча-савыктыру комплекслары	Юыну урыннары	11	*	11
				Тәртип саклау буенча жәмәгать пунктлары	Объект	1	1	-
179.	Торак районнары перспективалы формалаштыру зонасы, планлаштыру проектын эшләү шарты белән территорияләргә үзләштерү	441	-	Мәктәпкәчә мәгариф оешмалары	Урыннар	*	*	*
				Гомуми белем бирү оешмалары	Урыннар	*	*	*
				Балаларга өстәмә белем бирү учреждениеләре	Урыннар	*	*	*
				Китапханәләр	Мең данә	*	*	*
				Мәдәни-ял итү учреждениеләре (мәдәни-массакуләм эш, ял итү һәм һавәскәрләр эшчәнлеге өчен урыннар)	Гомуми майданның кв.м	*	*	*
				Физкультура-савыктыру комплекслары (зал, бассейн, шугалак белән), шул исәптән хәрәкәте чикле халык төркемнәренә спорт белән шөгыйльләнү өчен	Идән майданының кв.м	*	*	*
				Көндәлек хезмәт күрсәтү спорт-тренажер заллары, шул исәптән гомуми файдаланудагы спорт заллары	Идән майданының кв.м	*	*	*
				Бассейннар	Су өслеге кв.м.	*	*	*
				Мунча-савыктыру комплекслары	Юыну урыннары	*	*	*
				Тәртип саклау буенча жәмәгать пунктлары	Объект	*	1	*
180.	Күпфатирлы күпкатлы тораклар төзелеше зонасы	442	181,18	Мәктәпкәчә мәгариф оешмалары	Урыннар	489	340	149
				Гомуми белем бирү оешмалары	Урыннар	1033	*	1033

№т/б	Функциональ зона төре	Урнашу урыны атамасы (ID)	Торак фондының максималь майданы (1)(3) (күпфатирлы йортлар өчен фатирларның гомуми майданы), мең кв.м (4)	Объектларның төрлөрө	Үлчәү берәмлекләре	Объектларга норматив ихтыяж, үлчәү берәмлеге	Объектларның булган сыйдырышлылыгы, үлчәү берәмлеге	Объектларга булган кытлык, үлчәү берәмлеге (2) (5)
1	2	3	4	5	6	7	8	9
				Балаларга өстәмә белем бирү учреждениеләре	Урыннар	82	*	82
				Китапханәләр	Мең данә	31	*	31
				Мәдәни-ял итү учреждениеләре (мәдәни-массакуләм эш, ял итү һәм һавәскәрләр эшчәнлеге өчен урыннар)	Гомуми майданның кв.м	72	*	72
				Физкультура-савыктыру комплекслары (зал, бассейн, шугалак белән), шул исәптән хәрәкәте чикле халык төркемнәренә спорт белән шөгыйльләнү өчен	Идән майданының кв.м	-	*	-
				Көндәлек хезмәт күрсәтү спорт-тренажер заллары, шул исәптән гомуми файдаланудагы спорт заллары	Идән майданының кв.м	-	*	-
				Бассейннар	Су өслеге кв.м.	-	*	-
				Мунча-савыктыру комплекслары	Юыну урыннары	-	*	-
				Тәртип саклау буенча жәмәгать пунктлары	Объект	1	*	1
181.	Спорт объектларын урнаштыруның махсулаштырылган зонасы	444	-	Балаларга өстәмә белем бирү учреждениеләре	Гомуми майданның кв.м	-	3082	-
				Спорт объектлары	Гомуми майданның кв.м	-	*	-
182.	Күпфатирлы күпкатлы тораклар төзелеше зонасы	449	135,31	Мәктәпкәчә мәгариф оешмалары	Урыннар	365	220	145
				Гомуми белем бирү оешмалары	Урыннар	771	*	771
				Балаларга өстәмә белем бирү учреждениеләре	Урыннар	61	*	61
				Китапханәләр	Мең данә	23	*	23
				Мәдәни-ял итү учреждениеләре (мәдәни-массакуләм эш, ял итү һәм һавәскәрләр эшчәнлеге өчен урыннар)	Гомуми майданның кв.м	54	*	54
				Физкультура-савыктыру комплекслары (зал, бассейн, шугалак белән), шул исәптән хәрәкәте чикле халык төркемнәренә спорт белән шөгыйльләнү өчен	Идән майданының кв.м	-	*	-
				Көндәлек хезмәт күрсәтү спорт-тренажер заллары, шул исәптән гомуми файдаланудагы спорт заллары	Идән майданының кв.м	-	*	-
				Бассейннар	Су өслеге кв.м.	-	*	-
				Мунча-савыктыру комплекслары	Юыну урыннары	-	*	-
				Тәртип саклау буенча жәмәгать пунктлары	Объект	-	*	-
183.	Ижтимагый функцияләрнең өлеше югары булган күпфатирлы торак төзелешен урнаштыру зонасы	452	225,16	Мәктәпкәчә мәгариф оешмалары	Урыннар	608	240	368
				Гомуми белем бирү оешмалары	Урыннар	1283	*	1283
				Балаларга өстәмә белем бирү учреждениеләре	Урыннар	101	*	101
				Китапханәләр	Мең данә	38	*	38
				Мәдәни-ял итү учреждениеләре (мәдәни-массакуләм эш, ял итү һәм һавәскәрләр эшчәнлеге өчен урыннар)	Гомуми майданның кв.м	90	*	90
				Физкультура-савыктыру комплекслары (зал, бассейн, шугалак белән), шул исәптән хәрәкәте чикле халык төркемнәренә спорт белән шөгыйльләнү өчен	Идән майданының кв.м	-	*	-

№т/б	Функциональ зона төре	Урнашу урыны атамасы (ID)	Торак фондының максималь майданы (1)(3) (күпфатирлы йортлар өчен фатирларның гомуми майданы), мең кв.м (4)	Объектларның төрлөрө	Үлчәү берәмлекләре	Объектларга норматив ихтыяж, үлчәү берәмлеге	Объектларның булган сыйдырышлылыгы, үлчәү берәмлеге	Объектларга булган кытлык, үлчәү берәмлеге (2) (5)
1	2	3	4	5	6	7	8	9
				Көндәлек хезмәт күрсәтү спорт-тренажер заллары, шул исәптән гомуми файдаланудагы спорт заллары	Идән майданының кв.м	-	*	-
				Бассейннар	Су өслеге кв.м.	-	*	-
				Мунча-савыктыру комплекслары	Юыну урыннары	-	*	-
				Тәртип саклау буенча жәмәгать пунктлары	Объект	1	*	1
				Яшүсмерләр клубы	Гомуми майданның кв.м	-	*	-
184.	Торак районнарны перспективалы формалаштыру зонасы, планлаштыру проектын эшләү шарты белән территорияләрне үзләштерү	453	-	Мәктәпкәчә мәгариф оешмалары	Урыннар	*	*	*
				Гомуми белем бирү оешмалары	Урыннар	*	*	*
				Балаларга өстәмә белем бирү учреждениеләре	Урыннар	*	*	*
				Китапханәләр	Мең данә	*	*	*
				Мәдәни-ял итү учреждениеләре (мәдәни-массакүләм эш, ял итү һәм һәвәскәрләр эшчәнлеген өчен урыннар)	Гомуми майданның кв.м	*	*	*
				Физкультура-савыктыру комплекслары (зал, бассейн, шугалак белән), шул исәптән хәрәкәтне чикле халык төркемнәренә спорт белән шөгыйльләнү өчен	Идән майданының кв.м	*	*	*
				Көндәлек хезмәт күрсәтү спорт-тренажер заллары, шул исәптән гомуми файдаланудагы спорт заллары	Идән майданының кв.м	*	*	*
				Бассейннар	Су өслеге кв.м.	*	*	*
				Мунча-савыктыру комплекслары	Юыну урыннары	*	*	*
				Тәртип саклау буенча жәмәгать пунктлары	Объект	*	*	*
185.	Күпфатирлы күпкатлы тораклар төзелеше зонасы	460	19,93	Мәктәпкәчә мәгариф оешмалары	Урыннар	54	*	54
				Гомуми белем бирү оешмалары	Урыннар	114	*	114
				Балаларга өстәмә белем бирү учреждениеләре	Урыннар	9	*	-
				Китапханәләр	Мең данә	3	*	3
				Мәдәни-ял итү учреждениеләре (мәдәни-массакүләм эш, ял итү һәм һәвәскәрләр эшчәнлеген өчен урыннар)	Гомуми майданның кв.м	8	*	-
				Физкультура-савыктыру комплекслары (зал, бассейн, шугалак белән), шул исәптән хәрәкәтне чикле халык төркемнәренә спорт белән шөгыйльләнү өчен	Идән майданының кв.м	125	*	-
				Көндәлек хезмәт күрсәтү спорт-тренажер заллары, шул исәптән гомуми файдаланудагы спорт заллары	Идән майданының кв.м	86	*	-
				Бассейннар	Су өслеге кв.м.	13	*	-
				Мунча-савыктыру комплекслары	Юыну урыннары	3	*	3
				Тәртип саклау буенча жәмәгать пунктлары	Объект	-	*	-
186.	Торак районнарны перспективалы формалаштыру зонасы, планлаштыру проектын эшләү шарты белән территорияләрне үзләштерү	466	-	Мәктәпкәчә мәгариф оешмалары	Урыннар	*	*	*
				Гомуми белем бирү оешмалары	Урыннар	*	*	*
				Балаларга өстәмә белем бирү учреждениеләре	Урыннар	*	*	*
				Китапханәләр	Мең данә	*	*	*

№т/б	Функциональ зона төре	Урнашу урыны атамасы (ID)	Торак фондының максималь майданы (1)(3) (күпфатирлы йортлар өчен фатирларның гомуми майданы), мең кв.м (4)	Объектларның төрлөрө	Үлчәү берәмлекләре	Объектларга норматив ихтыяж, үлчәү берәмлеге	Объектларның булган сыйдырышлылыгы, үлчәү берәмлеге	Объектларга булган кытлык, үлчәү берәмлеге (2) (5)
1	2	3	4	5	6	7	8	9
				Мәдәни-ял итү учреждениеләре (мәдәни-массакуләм эш, ял итү һәм һәвәскәрләр эшчәнлеге өчен урыннар)	Гомуми майданның кв.м	*	*	*
				Физкультура-савыктыру комплекслары (зал, бассейн, шугалак белән), шул исәптән хәрәкәте чикле халык төркемнәренә спорт белән шөгыйльләнү өчен	Идән майданының кв.м	*	*	*
				Көндәлек хезмәт күрсәтү спорт-тренажер заллары, шул исәптән гомуми файдаланудагы спорт заллары	Идән майданының кв.м	*	*	*
				Бассейннар	Су өслеге кв.м.	*	*	*
				Мунча-савыктыру комплекслары	Юыну урыннары	*	*	*
				Тәртип саклау буенча жәмәгәт пунктлары	Объект	*	*	*
187.	III-V класслы хәвәфлелектәге һәм коммуналь-склад билгеләнешендәге житештерү объектларын урнаштыру зонасы	469	-	Спорт объектлары	Гомуми майданның кв.м	-	*	*
188.	Рекреация зонасы. Ижтимагый функцияләр өләше булган табигать территорияләрен урнаштыру	472	-	Савыктыру-спорт лагере	Урыннар	-	300	-
189.	Спорт объектларын урнаштыруның махсуслаштырылган зонасы	475	-	Балаларга өстәмә белем бирү учреждениеләре	Гомуми майданның кв.м	-	*	-
				Спорт объекты	Гомуми майданның кв.м	-	*	-
190.	Рекреация зонасы. Ижтимагый функцияләр өләше булган табигать территорияләрен урнаштыру	476	-	Балаларга өстәмә белем бирү учреждениеләре	Гомуми майданның кв.м	-	-	*
				Спорт объекты	Идән майданының кв.м	-	-	*
191.	Күпфатирлы урта катлы тораклар төзелеше зонасы	478	65,23	Мәктәпкәчә мәгариф оешмалары	Урыннар	176	200	-
				Гомуми белем бирү оешмалары	Урыннар	372	960	-
				Балаларга өстәмә белем бирү учреждениеләре	Урыннар	29	*	29
				Китапханәләр	Мең данә	11	*	11
				Мәдәни-ял итү учреждениеләре (мәдәни-массакуләм эш, ял итү һәм һәвәскәрләр эшчәнлеге өчен урыннар)	Гомуми майданның кв.м	26	*	26
				Физкультура-савыктыру комплекслары (зал, бассейн, шугалак белән), шул исәптән хәрәкәте чикле халык төркемнәренә спорт белән шөгыйльләнү өчен	Идән майданының кв.м	-	*	-
				Көндәлек хезмәт күрсәтү спорт-тренажер заллары, шул исәптән гомуми файдаланудагы спорт заллары	Идән майданының кв.м	-	*	-
				Бассейннар	Су өслеге кв.м.	-	*	-
				Мунча-савыктыру комплекслары	Юыну урыннары	-	*	-
				Тәртип саклау буенча жәмәгәт пунктлары	Объект	-	*	-
192.	Торак районнары перспективалы	479	-	Мәктәпкәчә мәгариф оешмалары	Урыннар	*	*	*

№т/б	Функциональ зона төре	Урнашу урыны атамасы (ID)	Торак фондының максималь майданы (1)(3) (күпфатирлы йортлар өчен фатирларның гомуми майданы), мең кв.м (4)	Объектларның төрлөрө	Үлчәү берәмлекләре	Объектларга норматив ихтыяж, үлчәү берәмлеге	Объектларның булган сыйдырышлылыгы, үлчәү берәмлеге	Объектларга булган кытлык, үлчәү берәмлеге (2) (5)
1	2	3	4	5	6	7	8	9
	формалаштыру зонасы, планлаштыру проектын эшләү шарты белән территорияләргә үзләштерү			Гомуми белем бирү оешмалары	Урыннар	*	*	*
				Балаларга өстәмә белем бирү учреждениеләре	Урыннар	*	*	*
				Китапханәләр	Мең данә	*	*	*
				Мәдәни-ял итү учреждениеләре (мәдәни-массакуләм эш, ял итү һәм һавәскәрләр эшчәнлеге өчен урыннар)	Гомуми майданның кв.м	*	*	*
				Физкультура-савыктыру комплекслары (зал, бассейн, шугалак белән), шул исәптән хәрәкәте чикле халык төркемнәренә спорт белән шөгылләнү өчен	Идән майданының кв.м	*	*	*
				Көндәлек хезмәт күрсәтү спорт-тренажер заллары, шул исәптән гомуми файдаланудагы спорт заллары	Идән майданының кв.м	*	*	*
				Бассейннар	Су өслеге кв.м.	*	*	*
				Мунча-савыктыру комплекслары	Юыну урыннары	*	*	*
				Тәртип саклау буенча жәмәгать пунктлары	Объект	*	1	*
193.	Ижтимагый функцияләргә өлеше югары булган күпфатирлы торак төзелешен урнаштыру зонасы	480	93	Мәктәпкәчә мәгариф оешмалары	Урыннар	251	*	251
				Гомуми белем бирү оешмалары	Урыннар	530	*	530
				Балаларга өстәмә белем бирү учреждениеләре	Урыннар	42	*	42
				Китапханәләр	Мең данә	16	*	16
				Мәдәни-ял итү учреждениеләре (мәдәни-массакуләм эш, ял итү һәм һавәскәрләр эшчәнлеге өчен урыннар)	Гомуми майданның кв.м	37	*	37
				Физкультура-савыктыру комплекслары (зал, бассейн, шугалак белән), шул исәптән хәрәкәте чикле халык төркемнәренә спорт белән шөгылләнү өчен	Идән майданының кв.м	-	*	-
				Көндәлек хезмәт күрсәтү спорт-тренажер заллары, шул исәптән гомуми файдаланудагы спорт заллары	Идән майданының кв.м	-	*	-
				Бассейннар	Су өслеге кв.м.	-	*	-
				Мунча-савыктыру комплекслары	Юыну урыннары	-	*	-
Тәртип саклау буенча жәмәгать пунктлары	Объект	-	*	-				
194.	Индивидуаль һәм блоклы тораклар төзү зонасы	481	2,77	Мәктәпкәчә мәгариф оешмалары	Урыннар	5	*	-
				Гомуми белем бирү оешмалары	Урыннар	10	*	-
				Балаларга өстәмә белем бирү учреждениеләре	Урыннар	1	*	-
				Китапханәләр	Мең данә	-	*	-
				Мәдәни-ял итү учреждениеләре (мәдәни-массакуләм эш, ял итү һәм һавәскәрләр эшчәнлеге өчен урыннар)	Гомуми майданның кв.м	1	*	-
Физкультура-савыктыру комплекслары (зал, бассейн, шугалак белән), шул исәптән хәрәкәте чикле халык төркемнәренә спорт белән шөгылләнү өчен	Идән майданының кв.м	-	*	-				

№т/б	Функциональ зона төре	Урнашу урыны атамасы (ID)	Торак фондының максималь майданы (1)(3) (күпфатирлы йортлар өчен фатирларның гомуми майданы), мең кв.м (4)	Объектларның төрлөрө	Үлчәү берәмлекләре	Объектларга норматив ихтыяж, үлчәү берәмлеге	Объектларның булган сыйдырышлылыгы, үлчәү берәмлеге	Объектларга булган кытлык, үлчәү берәмлеге (2) (5)
1	2	3	4	5	6	7	8	9
				Көндәлек хезмәт күрсәтү спорт-тренажер заллары, шул исәптән гомуми файдаланудагы спорт заллары	Идән майданының кв.м	-	*	-
				Бассейннар	Су өслеге кв.м.	-	*	-
				Мунча-савыктыру комплекслары	Юыну урыннары	-	*	-
				Тәртип саклау буенча жәмәгать пунктлары	Объект	-	*	-
195.	Индивидуаль һәм блоклы тораклар төзү зонасы	486	0,5	Мәктәпкәчә мәгариф оешмалары	Урыннар	1	*	-
				Гомуми белем бирү оешмалары	Урыннар	3	*	-
				Балаларга өстәмә белем бирү учреждениеләре	Урыннар	-	*	-
				Китапханәләр	Мең данә	-	*	-
				Мәдәни-ял итү учреждениеләре (мәдәни-массакуләм эш, ял итү һәм һәвәскәрләр эшчәнлеге өчен урыннар)	Гомуми майданның кв.м	-	*	-
				Физкультура-савыктыру комплекслары (зал, бассейн, шугалак белән), шул исәптән хәрәкәте чикле халык төркемнәренә спорт белән шөгылләнү өчен	Идән майданының кв.м	3	*	-
				Көндәлек хезмәт күрсәтү спорт-тренажер заллары, шул исәптән гомуми файдаланудагы спорт заллары	Идән майданының кв.м	2	*	-
				Бассейннар	Су өслеге кв.м.	-	*	-
				Мунча-савыктыру комплекслары	Юыну урыннары	-	*	-
				Тәртип саклау буенча жәмәгать пунктлары	Объект	-	*	-
196.	Күпфункцияле үсеш зонасы, планлаштыру проектын эшләү шарты белән территорияне үзләштерү	487	-	Мәктәпкәчә мәгариф оешмалары	Урыннар	*	*	*
				Гомуми белем бирү оешмалары	Урыннар	*	*	*
				Балаларга өстәмә белем бирү учреждениеләре	Урыннар	*	*	*
				Китапханәләр	Мең данә	*	*	*
				Мәдәни-ял итү учреждениеләре (мәдәни-массакуләм эш, ял итү һәм һәвәскәрләр эшчәнлеге өчен урыннар)	Гомуми майданның кв.м	*	*	*
				Физкультура-савыктыру комплекслары (зал, бассейн, шугалак белән), шул исәптән хәрәкәте чикле халык төркемнәренә спорт белән шөгылләнү өчен	Идән майданының кв.м	*	*	*
				Көндәлек хезмәт күрсәтү спорт-тренажер заллары, шул исәптән гомуми файдаланудагы спорт заллары	Идән майданының кв.м	*	*	*
				Бассейннар	Су өслеге кв.м.	*	*	*
				Мунча-савыктыру комплекслары	Юыну урыннары	*	*	*
				Тәртип саклау буенча жәмәгать пунктлары	Объект	*	*	*
197.	Күпфатирлы күпкатлы тораклар төзелеше зонасы	488	17,33	Мәктәпкәчә мәгариф оешмалары	Урыннар	47	*	47
				Гомуми белем бирү оешмалары	Урыннар	99	*	99
				Балаларга өстәмә белем бирү учреждениеләре	Урыннар	8	*	-
				Китапханәләр	Мең данә	3	*	3

№т/б	Функциональ зона төре	Урнашу урыны атамасы (ID)	Торак фондының максималь майданы (1)(3) (күпфатирлы йортлар өчен фатирларның гомуми майданы), мең кв.м (4)	Объектларның төрлөрө	Үлчәү берәмлекләре	Объектларга норматив ихтыяж, үлчәү берәмлеге	Объектларның булган сыйдырышлылыгы, үлчәү берәмлеге	Объектларга булган кытлык, үлчәү берәмлеге (2) (5)
1	2	3	4	5	6	7	8	9
				Мәдәни-ял итү учреждениеләре (мәдәни-массакуләм эш, ял итү һәм һәвәскәрләр эшчәнлеге өчен урыннар)	Гомуми майданның кв.м	7	*	-
				Физкультура-савыктыру комплекслары (зал, бассейн, шугалак белән), шул исәптән хәрәкәте чикле халык төркемнәренә спорт белән шөгылләнү өчен	Идән майданының кв.м	-	*	-
				Көндәлек хезмәт күрсәтү спорт-тренажер заллары, шул исәптән гомуми файдаланудагы спорт заллары	Идән майданының кв.м	-	*	-
				Бассейннар	Су өслеге кв.м.	-	*	-
				Мунча-савыктыру комплекслары	Юыну урыннары	-	*	-
				Тәртип саклау буенча жәмәгать пунктлары	Объект	-	*	-
198.	Күпфатирлы урта катлы тораклар төзелеше зонасы	493	4,54	Мәктәпкәчә мәгариф оешмалары	Урыннар	12	*	-
				Гомуми белем бирү оешмалары	Урыннар	26	*	26
				Балаларга өстәмә белем бирү учреждениеләре	Урыннар	2	*	-
				Китапханәләр	Мең данә	1	*	1
				Мәдәни-ял итү учреждениеләре (мәдәни-массакуләм эш, ял итү һәм һәвәскәрләр эшчәнлеге өчен урыннар)	Гомуми майданның кв.м	2	*	-
				Физкультура-савыктыру комплекслары (зал, бассейн, шугалак белән), шул исәптән хәрәкәте чикле халык төркемнәренә спорт белән шөгылләнү өчен	Идән майданының кв.м	-	*	-
				Көндәлек хезмәт күрсәтү спорт-тренажер заллары, шул исәптән гомуми файдаланудагы спорт заллары	Идән майданының кв.м	-	*	-
				Бассейннар	Су өслеге кв.м.	-	*	-
				Мунча-савыктыру комплекслары	Юыну урыннары	-	*	-
				Тәртип саклау буенча жәмәгать пунктлары	Объект	-	*	-
199.	Күпфатирлы күпкатлы тораклар төзелеше зонасы	494	69	Мәктәпкәчә мәгариф оешмалары	Урыннар	186	*	186
				Гомуми белем бирү оешмалары	Урыннар	393	*	393
				Балаларга өстәмә белем бирү учреждениеләре	Урыннар	31	*	31
				Китапханәләр	Мең данә	12	*	12
				Мәдәни-ял итү учреждениеләре (мәдәни-массакуләм эш, ял итү һәм һәвәскәрләр эшчәнлеге өчен урыннар)	Гомуми майданның кв.м	28	*	28
				Физкультура-савыктыру комплекслары (зал, бассейн, шугалак белән), шул исәптән хәрәкәте чикле халык төркемнәренә спорт белән шөгылләнү өчен	Идән майданының кв.м	428	*	428
				Көндәлек хезмәт күрсәтү спорт-тренажер заллары, шул исәптән гомуми файдаланудагы спорт заллары	Идән майданының кв.м	294	*	294
				Бассейннар	Су өслеге кв.м.	45	*	45
				Мунча-савыктыру комплекслары	Юыну урыннары	12	*	12

№т/б	Функциональ зона төре	Урнашу урыны атамасы (ID)	Торак фондының максималь майданы (1)(3) (күпфатирлы йортлар өчен фатирларның гомуми майданы), мең кв.м (4)	Объектларның төрлөрө	Үлчәү берәмлекләре	Объектларга норматив ихтыяж, үлчәү берәмлеге	Объектларның булган сыйдырышлылыгы, үлчәү берәмлеге	Объектларга булган кытлык, үлчәү берәмлеге (2) (5)
1	2	3	4	5	6	7	8	9
200.	Күпфункцияле үсеш зонасы, планлаштыру проектын эшләү шарты белән территорияне үзләштерү	496	-	Тәртип саклау буенча жәмәгать пунктлары	Объект	-	*	-
				Мәктәпкәчә мәгариф оешмалары	Урыннар	*	*	*
				Гомуми белем бирү оешмалары	Урыннар	*	*	*
				Балаларга өстәмә белем бирү учреждениеләре	Урыннар	*	*	*
				Китапханәләр	Мең данә	*	*	*
				Мәдәни-ял итү учреждениеләре (мәдәни-массакуләм эш, ял итү һәм һәвәскәрләр эшчәнлеге өчен урыннар)	Гомуми майданның кв.м	*	*	*
				Физкультура-савыктыру комплекслары (зал, бассейн, шугалак белән), шул исәптән хәрәкәте чикле халык төркемнәренә спорт белән шөгыйльләнү өчен	Идән майданының кв.м	*	*	*
				Көндәлек хезмәт күрсәтү спорт-тренажер заллары, шул исәптән гомуми файдаланудагы спорт заллары	Идән майданының кв.м	*	*	*
				Бассейннар	Су өслеге кв.м.	*	*	*
				Мунча-савыктыру комплекслары	Юыну урыннары	*	*	*
201.	Индивидуаль һәм блоклы тораклар төзү зонасы	498	43,08	Тәртип саклау буенча жәмәгать пунктлары	Объект	*	*	*
				Мәктәпкәчә мәгариф оешмалары	Урыннар	92	*	92
				Гомуми белем бирү оешмалары	Урыннар	197	*	197
				Балаларга өстәмә белем бирү учреждениеләре	Урыннар	16	*	16
				Китапханәләр	Мең данә	6	*	6
				Мәдәни-ял итү учреждениеләре (мәдәни-массакуләм эш, ял итү һәм һәвәскәрләр эшчәнлеге өчен урыннар)	Гомуми майданның кв.м	14	*	-
				Физкультура-савыктыру комплекслары (зал, бассейн, шугалак белән), шул исәптән хәрәкәте чикле халык төркемнәренә спорт белән шөгыйльләнү өчен	Идән майданының кв.м	131	*	-
				Көндәлек хезмәт күрсәтү спорт-тренажер заллары, шул исәптән гомуми файдаланудагы спорт заллары	Идән майданының кв.м	89	*	-
				Бассейннар	Су өслеге кв.м.	14	*	-
				Мунча-савыктыру комплекслары	Юыну урыннары	3	*	3
202.	Индивидуаль һәм блоклы тораклар төзү зонасы	501	26,28	Тәртип саклау буенча жәмәгать пунктлары	Объект	-	*	-
				Мәктәпкәчә мәгариф оешмалары	Урыннар	56	*	56
				Гомуми белем бирү оешмалары	Урыннар	120	*	120
				Балаларга өстәмә белем бирү учреждениеләре	Урыннар	10	*	10
				Китапханәләр	Мең данә	4	*	4
				Мәдәни-ял итү учреждениеләре (мәдәни-массакуләм эш, ял итү һәм һәвәскәрләр эшчәнлеге өчен урыннар)	Гомуми майданның кв.м	8	*	-
Физкультура-савыктыру комплекслары (зал, бассейн, шугалак белән), шул исәптән хәрәкәте чикле халык төркемнәренә спорт белән шөгыйльләнү өчен	Идән майданының кв.м	75	*	-				

№т/б	Функциональ зона төре	Урнашу урыны атамасы (ID)	Торак фондының максималь майданы (1)(3) (күпфатирлы йортлар өчен фатирларның гомуми майданы), мең кв.м (4)	Объектларның төрлөрө	Үлчәү берәмлекләре	Объектларга норматив ихтыяж, үлчәү берәмлеге	Объектларның булган сыйдырышлылыгы, үлчәү берәмлеге	Объектларга булган кытлык, үлчәү берәмлеге (2) (5)
1	2	3	4	5	6	7	8	9
				Көндәлек хезмәт күрсәтү спорт-тренажер заллары, шул исәптән гомуми файдаланудагы спорт заллары	Идән майданының кв.м	51	*	-
				Бассейннар	Су өслеге кв.м.	8	*	-
				Мунча-савыктыру комплекслары	Юыну урыннары	2	*	2
				Тәртип саклау буенча жәмәгать пунктлары	Объект	-	*	-
				Яшүсмерләр клубы / яшьләр үзеге	Гомуми майданның кв.м	-	*	-
203.	Индивидуаль һәм блоклы тораклар төзү зонасы	504	12,7	Мәктәпкәчә мәгариф оешмалары	Урыннар	27	*	27
				Гомуми белем бирү оешмалары	Урыннар	58	*	58
				Балаларга өстәмә белем бирү учреждениеләре	Урыннар	5	*	-
				Китапханәләр	Мең данә	2	*	2
				Мәдәни-ял итү учреждениеләре (мәдәни-массакуләм эш, ял итү һәм һәвәскәрләр эшчәнлеге өчен урыннар)	Гомуми майданның кв.м	4	*	-
				Физкультура-савыктыру комплекслары (зал, бассейн, шугалак белән), шул исәптән хәрәкәте чикле халык төркемнәренә спорт белән шөгыйльләнү өчен	Идән майданының кв.м	65	*	-
				Көндәлек хезмәт күрсәтү спорт-тренажер заллары, шул исәптән гомуми файдаланудагы спорт заллары	Идән майданының кв.м	44	*	-
				Бассейннар	Су өслеге кв.м.	7	*	-
				Мунча-савыктыру комплекслары	Юыну урыннары	2	*	2
				Тәртип саклау буенча жәмәгать пунктлары	Объект	-	*	-
204.	Индивидуаль һәм блоклы тораклар төзү зонасы	506	60,15	Мәктәпкәчә мәгариф оешмалары	Урыннар	128	*	128
				Гомуми белем бирү оешмалары	Урыннар	276	*	276
				Балаларга өстәмә белем бирү учреждениеләре	Урыннар	23	*	23
				Китапханәләр	Мең данә	8	*	8
				Мәдәни-ял итү учреждениеләре (мәдәни-массакуләм эш, ял итү һәм һәвәскәрләр эшчәнлеге өчен урыннар)	Гомуми майданның кв.м	19	*	19
				Физкультура-савыктыру комплекслары (зал, бассейн, шугалак белән), шул исәптән хәрәкәте чикле халык төркемнәренә спорт белән шөгыйльләнү өчен	Идән майданының кв.м	306	*	306
				Көндәлек хезмәт күрсәтү спорт-тренажер заллары, шул исәптән гомуми файдаланудагы спорт заллары	Идән майданының кв.м	209	*	209
				Бассейннар	Су өслеге кв.м.	32	*	32
				Мунча-савыктыру комплекслары	Юыну урыннары	8	*	8
				Тәртип саклау буенча жәмәгать пунктлары	Объект	-	*	1
205.	Индивидуаль һәм блоклы тораклар төзү зонасы	511	30,11	Мәктәпкәчә мәгариф оешмалары	Урыннар	64	*	64
				Гомуми белем бирү оешмалары	Урыннар	138	*	138
				Балаларга өстәмә белем бирү учреждениеләре	Урыннар	11	*	11
				Китапханәләр	Мең данә	4	*	4

№т/б	Функциональ зона төре	Урнашу урыны атамасы (ID)	Торак фондының максималь майданы (1)(3) (күпфатирлы йортлар өчен фатирларның гомуми майданы), мең кв.м (4)	Объектларның төрлөрө	Үлчәү берәмлекләре	Объектларга норматив ихтыяж, үлчәү берәмлеге	Объектларның булган сыйдырышлылыгы, үлчәү берәмлеге	Объектларга булган кытлык, үлчәү берәмлеге (2) (5)
1	2	3	4	5	6	7	8	9
				Мәдәни-ял итү учреждениеләре (мәдәни-массакуләм эш, ял итү һәм һәвәскәрләр эшчәнлеге өчен урыннар)	Гомуми майданның кв.м	10	*	-
				Физкультура-савыктыру комплекслары (зал, бассейн, шугалак белән), шул исәптән хәрәкәте чикле халык төркемнәренә спорт белән шөгылләнү өчен	Идән майданының кв.м	152	*	152
				Көндәлек хезмәт күрсәтү спорт-тренажер заллары, шул исәптән гомуми файдаланудагы спорт заллары	Идән майданының кв.м	104	*	104
				Бассейннар	Су өслеге кв.м.	16	*	-
				Мунча-савыктыру комплекслары	Юыну урыннары	4	*	4
				Тәртип саклау буенча жәмәгать пунктлары	Объект	-	*	-
206.	Индивидуаль һәм блоклы тораклар төзү зонасы	512	1,92	Мәктәпкәчә мәгариф оешмалары	Урыннар	4	*	-
				Гомуми белем бирү оешмалары	Урыннар	9	*	-
				Балаларга өстәмә белем бирү учреждениеләре	Урыннар	1	*	-
				Китапханәләр	Мең данә	-	*	-
				Мәдәни-ял итү учреждениеләре (мәдәни-массакуләм эш, ял итү һәм һәвәскәрләр эшчәнлеге өчен урыннар)	Гомуми майданның кв.м	1	*	-
				Физкультура-савыктыру комплекслары (зал, бассейн, шугалак белән), шул исәптән хәрәкәте чикле халык төркемнәренә спорт белән шөгылләнү өчен	Идән майданының кв.м	10	*	-
				Көндәлек хезмәт күрсәтү спорт-тренажер заллары, шул исәптән гомуми файдаланудагы спорт заллары	Идән майданының кв.м	7	*	-
				Бассейннар	Су өслеге кв.м.	1	*	-
				Мунча-савыктыру комплекслары	Юыну урыннары	-	*	-
				Тәртип саклау буенча жәмәгать пунктлары	Объект	-	*	-
207.	Индивидуаль һәм блоклы тораклар төзү зонасы	514	115,47	Мәктәпкәчә мәгариф оешмалары	Урыннар	246	*	246
				Гомуми белем бирү оешмалары	Урыннар	529	*	529
				Балаларга өстәмә белем бирү учреждениеләре	Урыннар	43	*	43
				Китапханәләр	Мең данә	15	*	15
				Мәдәни-ял итү учреждениеләре (мәдәни-массакуләм эш, ял итү һәм һәвәскәрләр эшчәнлеге өчен урыннар)	Гомуми майданның кв.м	37	*	37
				Физкультура-савыктыру комплекслары (зал, бассейн, шугалак белән), шул исәптән хәрәкәте чикле халык төркемнәренә спорт белән шөгылләнү өчен	Идән майданының кв.м	395	*	395
				Көндәлек хезмәт күрсәтү спорт-тренажер заллары, шул исәптән гомуми файдаланудагы спорт заллары	Идән майданының кв.м	269	*	269
				Бассейннар	Су өслеге кв.м.	41	*	41
Мунча-савыктыру комплекслары	Юыну урыннары	10	*	10				

№т/б	Функциональ зона төре	Урнашу урыны атамасы (ID)	Торак фондының максималь майданы (1)(3) (күпфатирлы йортлар өчен фатирларның гомуми майданы), мең кв.м (4)	Объектларның төрлөрө	Үлчәү берәмлекләре	Объектларга норматив ихтыяж, үлчәү берәмлеге	Объектларның булган сыйдырышлылыгы, үлчәү берәмлеге	Объектларга булган кытлык, үлчәү берәмлеге (2) (5)
1	2	3	4	5	6	7	8	9
208.	Индивидуаль һәм блоклы тораклар төзү зонасы	515	2,61	Тәртип саклау буенча жәмәгать пунктлары	Объект	-	*	-
				Мәктәпкәчә мәгариф оешмалары	Урыннар	6	*	-
				Гомуми белем бирү оешмалары	Урыннар	12	*	-
				Балаларга өстәмә белем бирү учреждениеләре	Урыннар	1	*	-
				Китапханәләр	Мең данә	-	*	-
				Мәдәни-ял итү учреждениеләре (мәдәни-массакуләм эш, ял итү һәм һәвәскәрләр эшчәнлеге өчен урыннар)	Гомуми майданның кв.м	1	*	-
				Физкультура-савыктыру комплекслары (зал, бассейн, шугалак белән), шул исәптән хәрәкәте чикле халык төркемнәренә спорт белән шөгыйльләнү өчен	Идән майданының кв.м	13	*	-
				Көндәлек хезмәт күрсәтү спорт-тренажер заллары, шул исәптән гомуми файдаланудагы спорт заллары	Идән майданының кв.м	9	*	-
				Бассейннар	Су өслеге кв.м.	1	*	-
				Мунча-савыктыру комплекслары	Юыну урыннары	-	*	-
209.	Индивидуаль һәм блоклы тораклар төзү зонасы	519	36,09	Тәртип саклау буенча жәмәгать пунктлары	Объект	-	*	-
				Мәктәпкәчә мәгариф оешмалары	Урыннар	77	*	77
				Гомуми белем бирү оешмалары	Урыннар	165	*	165
				Балаларга өстәмә белем бирү учреждениеләре	Урыннар	14	*	14
				Китапханәләр	Мең данә	5	*	5
				Мәдәни-ял итү учреждениеләре (мәдәни-массакуләм эш, ял итү һәм һәвәскәрләр эшчәнлеге өчен урыннар)	Гомуми майданның кв.м	11	*	-
				Физкультура-савыктыру комплекслары (зал, бассейн, шугалак белән), шул исәптән хәрәкәте чикле халык төркемнәренә спорт белән шөгыйльләнү өчен	Идән майданының кв.м	-	*	-
				Көндәлек хезмәт күрсәтү спорт-тренажер заллары, шул исәптән гомуми файдаланудагы спорт заллары	Идән майданының кв.м	-	*	-
				Бассейннар	Су өслеге кв.м.	-	*	-
				Мунча-савыктыру комплекслары	Юыну урыннары	-	*	-
210.	Ижтимагый функцияларнең өлеше югары булган күпфатирлы торак төзелешен урнаштыру зонасы	525	140	Тәртип саклау буенча жәмәгать пунктлары	Объект	-	*	-
				Мәктәпкәчә мәгариф оешмалары	Урыннар	378	440	-
				Гомуми белем бирү оешмалары	Урыннар	798	*	798
				Балаларга өстәмә белем бирү учреждениеләре	Урыннар	63	*	63
				Китапханәләр	Мең данә	24	*	24
				Мәдәни-ял итү учреждениеләре (мәдәни-массакуләм эш, ял итү һәм һәвәскәрләр эшчәнлеге өчен урыннар)	Гомуми майданның кв.м	56	*	56
Физкультура-савыктыру комплекслары (зал, бассейн, шугалак белән), шул исәптән хәрәкәте чикле халык төркемнәренә спорт белән шөгыйльләнү өчен	Идән майданының кв.м	286	*	286				

№т/б	Функциональ зона төре	Урнашу урыны атамасы (ID)	Торак фондының максималь майданы (1)(3) (күпфатирлы йортлар өчен фатирларның гомуми майданы), мең кв.м (4)	Объектларның төрлөрө	Үлчәү берәмлекләре	Объектларга норматив ихтыяж, үлчәү берәмлеге	Объектларның булган сыйдырышлылыгы, үлчәү берәмлеге	Объектларга булган кытлык, үлчәү берәмлеге (2) (5)
1	2	3	4	5	6	7	8	9
				Көндәлек хезмәт күрсәтү спорт-тренажер заллары, шул исәптән гомуми файдаланудагы спорт заллары	Идән майданының кв.м	196	*	196
				Бассейннар	Су өслеге кв.м.	30	*	30
				Мунча-савыктыру комплекслары	Юыну урыннары	8	*	8
				Тәртип саклау буенча жәмәгәт пунктлары	Объект	-	*	-
211.	Индивидуаль һәм блоклы тораклар төзү зонасы	532	4,5	Мәктәпкәчә мәгариф оешмалары	Урыннар	10	*	-
				Гомуми белем бирү оешмалары	Урыннар	20	*	-
				Балаларга өстәмә белем бирү учреждениеләре	Урыннар	2	*	-
				Китапханәләр	Мең данә	-	*	-
				Мәдәни-ял итү учреждениеләре (мәдәни-массакуләм эш, ял итү һәм һәвәскәрләр эшчәнлеге өчен урыннар)	Гомуми майданның кв.м	1	*	-
				Физкультура-савыктыру комплекслары (зал, бассейн, шугалак белән), шул исәптән хәрәкәте чикле халык төркемнәренә спорт белән шөгылләнү өчен	Идән майданының кв.м	-	*	-
				Көндәлек хезмәт күрсәтү спорт-тренажер заллары, шул исәптән гомуми файдаланудагы спорт заллары	Идән майданының кв.м	-	*	-
				Бассейннар	Су өслеге кв.м.	-	*	-
				Мунча-савыктыру комплекслары	Юыну урыннары	-	*	-
				Тәртип саклау буенча жәмәгәт пунктлары	Объект	-	*	-
212.	Күпфункцияле үсеш зонасы, планлаштыру проектын эшләү шарты белән территорияне үзләштерү	535	-	Мәктәпкәчә мәгариф оешмалары	Урыннар	*	*	*
				Гомуми белем бирү оешмалары	Урыннар	*	*	*
				Балаларга өстәмә белем бирү учреждениеләре	Урыннар	*	*	*
				Китапханәләр	Мең данә	*	*	*
				Мәдәни-ял итү учреждениеләре (мәдәни-массакуләм эш, ял итү һәм һәвәскәрләр эшчәнлеге өчен урыннар)	Гомуми майданның кв.м	*	*	*
				Физкультура-савыктыру комплекслары (зал, бассейн, шугалак белән), шул исәптән хәрәкәте чикле халык төркемнәренә спорт белән шөгылләнү өчен	Идән майданының кв.м	*	*	*
				Көндәлек хезмәт күрсәтү спорт-тренажер заллары, шул исәптән гомуми файдаланудагы спорт заллары	Идән майданының кв.м	*	*	*
				Бассейннар	Су өслеге кв.м.	*	*	*
				Мунча-савыктыру комплекслары	Юыну урыннары	*	*	*
				Тәртип саклау буенча жәмәгәт пунктлары	Объект	*	*	*
213.	Күпфункцияле үсеш зонасы, планлаштыру проектын эшләү шарты белән территорияне үзләштерү	537	-	Мәктәпкәчә мәгариф оешмалары	Урыннар	*	*	*
				Гомуми белем бирү оешмалары	Урыннар	*	*	*
				Балаларга өстәмә белем бирү учреждениеләре	Урыннар	*	*	*
				Китапханәләр	Мең данә	*	*	*

№т/б	Функциональ зона төре	Урнашу урыны атамасы (ID)	Торак фондының максималь майданы (1)(3) (күпфатирлы йортлар өчен фатирларның гомуми майданы), мең кв.м (4)	Объектларның төрлөрө	Үлчәү берәмлекләре	Объектларга норматив ихтыяж, үлчәү берәмлеге	Объектларның булган сыйдырышлылыгы, үлчәү берәмлеге	Объектларга булган кытлык, үлчәү берәмлеге (2) (5)
1	2	3	4	5	6	7	8	9
				Мәдәни-ял итү учреждениеләре (мәдәни-массакуләм эш, ял итү һәм һәвәскәрләр эшчәнлеге өчен урыннар)	Гомуми майданның кв.м	*	*	*
				Физкультура-савыктыру комплекслары (зал, бассейн, шугалак белән), шул исәптән хәрәкәте чикле халык төркемнәренә спорт белән шөгылләнү өчен	Идән майданының кв.м	*	*	*
				Көндәлек хезмәт күрсәтү спорт-тренажер заллары, шул исәптән гомуми файдаланудагы спорт заллары	Идән майданының кв.м	*	*	*
				Бассейннар	Су өслеге кв.м.	*	*	*
				Мунча-савыктыру комплекслары	Юыну урыннары	*	*	*
				Тәртип саклау буенча жәмәгать пунктлары	Объект	*	*	*
214.	Индивидуаль һәм блоклы тораклар төзү зонасы	538	4,78	Мәктәпкәчә мәгариф оешмалары	Урыннар	10	*	-
				Гомуми белем бирү оешмалары	Урыннар	22	*	-
				Балаларга өстәмә белем бирү учреждениеләре	Урыннар	2	*	-
				Китапханәләр	Мең данә	-	*	-
				Мәдәни-ял итү учреждениеләре (мәдәни-массакуләм эш, ял итү һәм һәвәскәрләр эшчәнлеге өчен урыннар)	Гомуми майданның кв.м	1	*	-
				Физкультура-савыктыру комплекслары (зал, бассейн, шугалак белән), шул исәптән хәрәкәте чикле халык төркемнәренә спорт белән шөгылләнү өчен	Идән майданының кв.м	-	*	-
				Көндәлек хезмәт күрсәтү спорт-тренажер заллары, шул исәптән гомуми файдаланудагы спорт заллары	Идән майданының кв.м	-	*	-
				Бассейннар	Су өслеге кв.м.	-	*	-
				Мунча-савыктыру комплекслары	Юыну урыннары	-	*	-
				Тәртип саклау буенча жәмәгать пунктлары	Объект	-	*	-
215.	Ижтимагый функцияләрнең өлеше югары булган күпфатирлы торак төзелешен урнаштыру зонасы	540	51,35	Мәктәпкәчә мәгариф оешмалары	Урыннар	139	120	19
				Гомуми белем бирү оешмалары	Урыннар	293	*	293
				Балаларга өстәмә белем бирү учреждениеләре	Урыннар	23	*	23
				Китапханәләр	Мең данә	9	*	9
				Мәдәни-ял итү учреждениеләре (мәдәни-массакуләм эш, ял итү һәм һәвәскәрләр эшчәнлеге өчен урыннар)	Гомуми майданның кв.м	20	*	20
				Физкультура-савыктыру комплекслары (зал, бассейн, шугалак белән), шул исәптән хәрәкәте чикле халык төркемнәренә спорт белән шөгылләнү өчен	Идән майданының кв.м	-	*	-
				Көндәлек хезмәт күрсәтү спорт-тренажер заллары, шул исәптән гомуми файдаланудагы спорт заллары	Идән майданының кв.м	-	*	-
				Бассейннар	Су өслеге кв.м.	-	*	-
Мунча-савыктыру комплекслары	Юыну урыннары	-	*	-				

№т/б	Функциональ зона төре	Урнашу урыны атамасы (ID)	Торак фондының максималь майданы (1)(3) (күпфатирлы йортлар өчен фатирларның гомуми майданы), мең кв.м (4)	Объектларның төрлөрө	Үлчәү берәмлекләре	Объектларга норматив ихтыяж, үлчәү берәмлеге	Объектларның булган сыйдырышлылыгы, үлчәү берәмлеге	Объектларга булган кытлык, үлчәү берәмлеге (2) (5)
1	2	3	4	5	6	7	8	9
				Тәртип саклау буенча жәмәгать пунктлары	Объект	-	1	-
				Мәктәпкәчә мәгариф оешмалары	Урыннар	47	135	-
				Гомуми белем бирү оешмалары	Урыннар	98	*	98
				Балаларга өстәмә белем бирү учреждениеләре	Урыннар	8	*	-
				Китапханәләр	Мең данә	3	28	-
				Мәдәни-ял итү учреждениеләре (мәдәни-массакуләм эш, ял итү һәм һәвәскәрләр эшчәнлеге өчен урыннар)	Гомуми майданның кв.м	7	*	-
				Физкультура-савыктыру комплекслары (зал, бассейн, шугалак белән), шул исәптән хәрәкәте чикле халык төркемнәренә спорт белән шөгылләнү өчен	Идән майданының кв.м	-	*	-
				Көндәлек хезмәт күрсәтү спорт-тренажер заллары, шул исәптән гомуми файдаланудагы спорт заллары	Идән майданының кв.м	-	*	-
				Бассейннар	Су өслеге кв.м.	-	*	-
				Мунча-савыктыру комплекслары	Юыну урыннары	-	*	-
				Тәртип саклау буенча жәмәгать пунктлары	Объект	-	*	-
216.	Ижтимагый функцияларнең өлеше югары булган күпфатирлы торак төзелешен урнаштыру зонасы	543	17,24	Китапханәләр	Мең данә	-	*	-
				Мәдәни-ял итү учреждениеләре (мәдәни-массакуләм эш, ял итү һәм һәвәскәрләр эшчәнлеге өчен урыннар)	Гомуми майданның кв.м	-	6440	-
217.	Рекреация зонасы. Ижтимагый функциялар өлеше булган табигать территорияләрен урнаштыру	544	-	Балаларга өстәмә белем бирү учреждениеләре	Гомуми майданның кв.м	-	1725	-
				Спорт объектлары	Гомуми майданның кв.м	-	*	-
218.	Спорт объектларын урнаштыруның махсуслаштырылган зонасы	546	-	Мәктәпкәчә мәгариф оешмалары	Урыннар	72	*	72
				Гомуми белем бирү оешмалары	Урыннар	154	350	-
				Балаларга өстәмә белем бирү учреждениеләре	Урыннар	13	*	13
				Китапханәләр	Мең данә	4	*	4
				Мәдәни-ял итү учреждениеләре (мәдәни-массакуләм эш, ял итү һәм һәвәскәрләр эшчәнлеге өчен урыннар)	Гомуми майданның кв.м	11	*	-
				Физкультура-савыктыру комплекслары (зал, бассейн, шугалак белән), шул исәптән хәрәкәте чикле халык төркемнәренә спорт белән шөгылләнү өчен	Идән майданының кв.м	-	*	-
				Көндәлек хезмәт күрсәтү спорт-тренажер заллары, шул исәптән гомуми файдаланудагы спорт заллары	Идән майданының кв.м	-	*	-
				Бассейннар	Су өслеге кв.м.	-	*	-
				Мунча-савыктыру комплекслары	Юыну урыннары	-	*	-
				Тәртип саклау буенча жәмәгать пунктлары	Объект	-	*	-
219.	Индивидуаль һәм блоклы тораклар төзү зонасы	549	33,59	Мәктәпкәчә мәгариф оешмалары	Урыннар	232	225	-
				Гомуми белем бирү оешмалары	Урыннар	490	500	-
				Балаларга өстәмә белем бирү учреждениеләре	Урыннар	39	500	-
220.	Ижтимагый функцияларнең өлеше югары булган күпфатирлы торак төзелешен урнаштыру зонасы	550	85,89	Мәктәпкәчә мәгариф оешмалары	Урыннар	232	225	-
				Гомуми белем бирү оешмалары	Урыннар	490	500	-
				Балаларга өстәмә белем бирү учреждениеләре	Урыннар	39	500	-

№т/б	Функциональ зона төре	Урнашу урыны атамасы (ID)	Торак фондының максималь майданы (1)(3) (күпфатирлы йортлар өчен фатирларның гомуми майданы), мең кв.м (4)	Объектларның төрлөрө	Үлчәү берәмлекләре	Объектларга норматив ихтыяж, үлчәү берәмлеге	Объектларның булган сыйдырышлылыгы, үлчәү берәмлеге	Объектларга булган кытлык, үлчәү берәмлеге (2) (5)
1	2	3	4	5	6	7	8	9
				Китапханәләр	Мең данә	15	*	15
				Мәдәни-ял итү учреждениеләре (мәдәни-массакуләм эш, ял итү һәм һәвәскәрләр эшчәнлеге өчен урыннар)	Гомуми майданның кв.м	34	*	34
				Физкультура-савыктыру комплекслары (зал, бассейн, шугалак белән), шул исәптән хәрәкәте чикле халык төркемнәренә спорт белән шөгыйльләнү өчен	Идән майданының кв.м	-	*	-
				Көндәлек хезмәт күрсәтү спорт-тренажер заллары, шул исәптән гомуми файдаланудагы спорт заллары	Идән майданының кв.м	-	*	-
				Бассейннар	Су өслеге кв.м.	-	*	-
				Мунча-савыктыру комплекслары	Юыну урыннары	-	*	-
				Тәртип саклау буенча жәмәгәт пунктлары	Объект	-	*	-
221.	Индивидуаль һәм блоклы тораклар төзү зонасы	551	32,01	Мәктәпкәчә мәгариф оешмалары	Урыннар	68	*	68
				Гомуми белем бирү оешмалары	Урыннар	147	*	147
				Балаларга өстәмә белем бирү учреждениеләре	Урыннар	12	*	12
				Китапханәләр	Мең данә	4	*	4
				Мәдәни-ял итү учреждениеләре (мәдәни-массакуләм эш, ял итү һәм һәвәскәрләр эшчәнлеге өчен урыннар)	Гомуми майданның кв.м	10	*	-
				Физкультура-савыктыру комплекслары (зал, бассейн, шугалак белән), шул исәптән хәрәкәте чикле халык төркемнәренә спорт белән шөгыйльләнү өчен	Идән майданының кв.м	-	*	-
				Көндәлек хезмәт күрсәтү спорт-тренажер заллары, шул исәптән гомуми файдаланудагы спорт заллары	Идән майданының кв.м	-	*	-
				Бассейннар	Су өслеге кв.м.	-	*	-
				Мунча-савыктыру комплекслары	Юыну урыннары	-	*	-
				Тәртип саклау буенча жәмәгәт пунктлары	Объект	-	*	-
222.	Блоклы һәм аз катлы катнаш күпфатирлы тораклар төзелеше зонасы	552	8,62	Мәктәпкәчә мәгариф оешмалары	Урыннар	23	*	23
				Гомуми белем бирү оешмалары	Урыннар	49	*	49
				Балаларга өстәмә белем бирү учреждениеләре	Урыннар	4	*	-
				Китапханәләр	Мең данә	1	*	1
				Мәдәни-ял итү учреждениеләре (мәдәни-массакуләм эш, ял итү һәм һәвәскәрләр эшчәнлеге өчен урыннар)	Гомуми майданның кв.м	3	*	-
				Физкультура-савыктыру комплекслары (зал, бассейн, шугалак белән), шул исәптән хәрәкәте чикле халык төркемнәренә спорт белән шөгыйльләнү өчен	Идән майданының кв.м	-	*	-
				Көндәлек хезмәт күрсәтү спорт-тренажер заллары, шул исәптән гомуми файдаланудагы спорт заллары	Идән майданының кв.м	-	*	-
Бассейннар	Су өслеге кв.м.	-	*	-				

№т/б	Функциональ зона төре	Урнашу урыны атамасы (ID)	Торак фондының максималь майданы (1)(3) (күпфатирлы йортлар өчен фатирларның гомуми майданы), мең кв.м (4)	Объектларның төрлөрө	Үлчәү берәмлекләре	Объектларга норматив ихтыяж, үлчәү берәмлеге	Объектларның булган сыйдырышлылыгы, үлчәү берәмлеге	Объектларга булган кытлык, үлчәү берәмлеге (2) (5)
1	2	3	4	5	6	7	8	9
				Мунча-савыктыру комплекслары	Юыну урыннары	-	*	-
				Тәртип саклау буенча жәмәгать пунктлары	Объект	-	*	-
223.	Күпфатирлы урта катлы тораклар төзелеше зонасы	556	69	Мәктәпкәчә мәгариф оешмалары	Урыннар	186	48	138
				Гомуми белем бирү оешмалары	Урыннар	393	-	393
				Балаларга өстәмә белем бирү учреждениеләре	Урыннар	31	*	31
				Китапханәләр	Мең данә	12	*	12
				Мәдәни-ял итү учреждениеләре (мәдәни-массакүләм эш, ял итү һәм һавәскәрләр эшчәнлеге өчен урыннар)	Гомуми майданның кв.м	28	*	28
				Физкультура-савыктыру комплекслары (зал, бассейн, шугалак белән), шул исәптән хәрәкәте чикле халык төркемнәренә спорт белән шөгыйльләнү өчен	Идән майданының кв.м	230	*	230
				Көндәлек хезмәт күрсәтү спорт-тренажер заллары, шул исәптән гомуми файдаланудагы спорт заллары	Идән майданының кв.м	158	*	158
				Бассейннар	Су өслеге кв.м.	24	*	-
				Мунча-савыктыру комплекслары	Юыну урыннары	6	*	6
				Тәртип саклау буенча жәмәгать пунктлары	Объект	-	*	-
224.	Күпфатирлы урта катлы тораклар төзелеше зонасы	558	34,8	Мәктәпкәчә мәгариф оешмалары	Урыннар	94	*	94
				Гомуми белем бирү оешмалары	Урыннар	198	350	-
				Балаларга өстәмә белем бирү учреждениеләре	Урыннар	16	*	16
				Китапханәләр	Мең данә	6	*	6
				Мәдәни-ял итү учреждениеләре (мәдәни-массакүләм эш, ял итү һәм һавәскәрләр эшчәнлеге өчен урыннар)	Гомуми майданның кв.м	14	*	-
				Физкультура-савыктыру комплекслары (зал, бассейн, шугалак белән), шул исәптән хәрәкәте чикле халык төркемнәренә спорт белән шөгыйльләнү өчен	Идән майданының кв.м	-	*	-
				Көндәлек хезмәт күрсәтү спорт-тренажер заллары, шул исәптән гомуми файдаланудагы спорт заллары	Идән майданының кв.м	-	*	-
				Бассейннар	Су өслеге кв.м.	-	*	-
				Мунча-савыктыру комплекслары	Юыну урыннары	-	*	-
				Тәртип саклау буенча жәмәгать пунктлары	Объект	-	*	-
225.	Ижтимагый функцияләрнең өлеше югары булган күпфатирлы торак төзелешен урнаштыру зонасы	559	82,3	Мәктәпкәчә мәгариф оешмалары	Урыннар	222	245	-
				Гомуми белем бирү оешмалары	Урыннар	469	620	-
				Балаларга өстәмә белем бирү учреждениеләре	Урыннар	37	350	-
				Китапханәләр	Мең данә	14	*	14
				Мәдәни-ял итү учреждениеләре (мәдәни-массакүләм эш, ял итү һәм һавәскәрләр эшчәнлеге өчен урыннар)	Гомуми майданның кв.м	33	*	33

№т/б	Функциональ зона төре	Урнашу урыны атамасы (ID)	Торак фондының максималь майданы (1)(3) (күпфатирлы йортлар өчен фатирларның гомуми майданы), мең кв.м (4)	Объектларның төрлөрө	Үлчәү берәмлекләре	Объектларга норматив ихтыяж, үлчәү берәмлеге	Объектларның булган сыйдырышлылыгы, үлчәү берәмлеге	Объектларга булган кытлык, үлчәү берәмлеге (2) (5)
1	2	3	4	5	6	7	8	9
				Физкультура-савыктыру комплекслары (зал, бассейн, шугалак белән), шул исәптән хәрәкәте чикле халык төркемнәренә спорт белән шөгылләнү өчен	Идән майданының кв.м	-	*	-
				Көндәлек хезмәт күрсәтү спорт-тренажер заллары, шул исәптән гомуми файдаланудагы спорт заллары	Идән майданының кв.м	-	*	-
				Бассейннар	Су өслеге кв.м.	-	*	-
				Мунча-савыктыру комплекслары	Юыну урыннары	-	*	-
				Тәртип саклау буенча жәмәгать пунктлары	Объект	-	1	-
226.	Күпфатирлы урта катлы тораклар төзелеше зонасы	560	30,81	Мәктәпкәчә мәгариф оешмалары	Урыннар	83	*	83
				Гомуми белем бирү оешмалары	Урыннар	176	*	176
				Балаларга өстәмә белем бирү учреждениеләре	Урыннар	14	*	14
				Китапханәләр	Мең данә	5	*	5
				Мәдәни-ял итү учреждениеләре (мәдәни-массакүләм эш, ял итү һәм һәвәскәрләр эшчәнлегенә өчен урыннар)	Гомуми майданның кв.м	12	*	-
				Физкультура-савыктыру комплекслары (зал, бассейн, шугалак белән), шул исәптән хәрәкәте чикле халык төркемнәренә спорт белән шөгылләнү өчен	Идән майданының кв.м	115	*	-
				Көндәлек хезмәт күрсәтү спорт-тренажер заллары, шул исәптән гомуми файдаланудагы спорт заллары	Идән майданының кв.м	79	*	-
				Бассейннар	Су өслеге кв.м.	12	*	-
				Мунча-савыктыру комплекслары	Юыну урыннары	3	*	3
				Тәртип саклау буенча жәмәгать пунктлары	Объект	-	*	-
227.	Индивидуаль һәм блоклы тораклар төзү зонасы	564	2,73	Мәктәпкәчә мәгариф оешмалары	Урыннар	6	*	-
				Гомуми белем бирү оешмалары	Урыннар	12	*	-
				Балаларга өстәмә белем бирү учреждениеләре	Урыннар	1	*	-
				Китапханәләр	Мең данә	-	*	-
				Мәдәни-ял итү учреждениеләре (мәдәни-массакүләм эш, ял итү һәм һәвәскәрләр эшчәнлегенә өчен урыннар)	Гомуми майданның кв.м	1	*	-
				Физкультура-савыктыру комплекслары (зал, бассейн, шугалак белән), шул исәптән хәрәкәте чикле халык төркемнәренә спорт белән шөгылләнү өчен	Идән майданының кв.м	-	*	-
				Көндәлек хезмәт күрсәтү спорт-тренажер заллары, шул исәптән гомуми файдаланудагы спорт заллары	Идән майданының кв.м	-	*	-
				Бассейннар	Су өслеге кв.м.	-	*	-
				Мунча-савыктыру комплекслары	Юыну урыннары	-	*	-
				Тәртип саклау буенча жәмәгать пунктлары	Объект	-	*	-
228.	Ижтимагый функцияләрнең өлеше югары булган күпфатирлы торак	566	13,71	Мәктәпкәчә мәгариф оешмалары	Урыннар	37	95	-
				Гомуми белем бирү оешмалары	Урыннар	78	*	78

№т/б	Функциональ зона төре	Урнашу урыны атамасы (ID)	Торак фондының максималь майданы (1)(3) (күпфатирлы йортлар өчен фатирларның гомуми майданы), мең кв.м (4)	Объектларның төрлөрө	Үлчәү берәмлекләре	Объектларга норматив ихтыяж, үлчәү берәмлеге	Объектларның булган сыйдырышлылыгы, үлчәү берәмлеге	Объектларга булган кытлык, үлчәү берәмлеге (2) (5)
1	2	3	4	5	6	7	8	9
	төзелешен урнаштыру зонасы			Балаларга өстәмә белем бирү учреждениеләре	Урыннар	6	*	-
				Китапханәләр	Мең данә	2	*	2
				Мәдәни-ял итү учреждениеләре (мәдәни-массакуләм эш, ял итү һәм һавәскәрләр эшчәнлеге өчен урыннар)	Гомуми майданның кв.м	5	*	-
				Физкультура-савыктыру комплекслары (зал, бассейн, шугалак белән), шул исәптән хәрәкәте чикле халык төркемнәренә спорт белән шөгылләнү өчен	Идән майданының кв.м	-	*	-
				Көндәлек хезмәт күрсәтү спорт-тренажер заллары, шул исәптән гомуми файдаланудагы спорт заллары	Идән майданының кв.м	-	*	-
				Бассейннар	Су өслеге кв.м.	-	*	-
				Мунча-савыктыру комплекслары	Юыну урыннары	-	*	-
				Тәртип саклау буенча жәмәгать пунктлары	Объект	-	*	-
229.	Күпфатирлы урта катлы тораклар төзелеше зонасы	567	140,43	Мәктәпкәчә мәгариф оешмалары	Урыннар	379	577	-
				Гомуми белем бирү оешмалары	Урыннар	800	720	80
				Балаларга өстәмә белем бирү учреждениеләре	Урыннар	63	*	63
				Китапханәләр	Мең данә	24	52	-
				Мәдәни-ял итү учреждениеләре (мәдәни-массакуләм эш, ял итү һәм һавәскәрләр эшчәнлеге өчен урыннар)	Гомуми майданның кв.м	56	*	56
				Физкультура-савыктыру комплекслары (зал, бассейн, шугалак белән), шул исәптән хәрәкәте чикле халык төркемнәренә спорт белән шөгылләнү өчен	Идән майданының кв.м	-	*	-
				Көндәлек хезмәт күрсәтү спорт-тренажер заллары, шул исәптән гомуми файдаланудагы спорт заллары	Идән майданының кв.м	-	*	-
				Бассейннар	Су өслеге кв.м.	-	*	-
				Мунча-савыктыру комплекслары	Юыну урыннары	-	*	-
				Тәртип саклау буенча жәмәгать пунктлары	Объект	-	1	-
230.	Күпфатирлы күпкатлы тораклар төзелеше зонасы	569	109,96	Мәктәпкәчә мәгариф оешмалары	Урыннар	297	450	-
				Гомуми белем бирү оешмалары	Урыннар	627	750	-
				Балаларга өстәмә белем бирү учреждениеләре	Урыннар	49	280	-
				Китапханәләр	Мең данә	19	*	19
				Мәдәни-ял итү учреждениеләре (мәдәни-массакуләм эш, ял итү һәм һавәскәрләр эшчәнлеге өчен урыннар)	Гомуми майданның кв.м	44	*	44
				Физкультура-савыктыру комплекслары (зал, бассейн, шугалак белән), шул исәптән хәрәкәте чикле халык төркемнәренә спорт белән шөгылләнү өчен	Идән майданының кв.м	-	*	-
				Көндәлек хезмәт күрсәтү спорт-тренажер заллары, шул исәптән гомуми файдаланудагы спорт заллары	Идән майданының кв.м	-	*	-

№т/б	Функциональ зона төре	Урнашу урыны атамасы (ID)	Торак фондының максималь майданы (1)(3) (күпфатирлы йортлар өчен фатирларның гомуми майданы), мең кв.м (4)	Объектларның төрлөрө	Үлчәү берәмлекләре	Объектларга норматив ихтыяж, үлчәү берәмлеге	Объектларның булган сыйдырышлылыгы, үлчәү берәмлеге	Объектларга булган кытлык, үлчәү берәмлеге (2) (5)
1	2	3	4	5	6	7	8	9
				Бассейннар	Су өслеге кв.м.	-	*	-
				Мунча-савыктыру комплекслары	Юыну урыннары	-	*	-
				Тәртип саклау буенча жәмәгать пунктлары	Объект	-	*	-
231.	Индивидуаль һәм блоклы тораклар төзү зонасы	570	67,46	Мәктәпкәчә мәгариф оешмалары	Урыннар	144	*	144
				Гомуми белем бирү оешмалары	Урыннар	309	*	309
				Балаларга өстәмә белем бирү учреждениеләре	Урыннар	25	*	25
				Китапханәләр	Мең данә	9	*	9
				Мәдәни-ял итү учреждениеләре (мәдәни-массакуләм эш, ял итү һәм һавәскәрләр эшчәнлеге өчен урыннар)	Гомуми майданның кв.м	21	*	21
				Физкультура-савыктыру комплекслары (зал, бассейн, шугалак белән), шул исәптән хәрәкәте чикле халык төркемнәренә спорт белән шөгыйльләнү өчен	Идән майданының кв.м	-	*	-
				Көндәлек хезмәт күрсәтү спорт-тренажер заллары, шул исәптән гомуми файдаланудагы спорт заллары	Идән майданының кв.м	-	*	-
				Бассейннар	Су өслеге кв.м.	-	*	-
				Мунча-савыктыру комплекслары	Юыну урыннары	-	*	-
				Тәртип саклау буенча жәмәгать пунктлары	Объект	-	*	-
232.	Индивидуаль һәм блоклы тораклар төзү зонасы	571	35,49	Мәктәпкәчә мәгариф оешмалары	Урыннар	76	*	76
				Гомуми белем бирү оешмалары	Урыннар	163	*	163
				Балаларга өстәмә белем бирү учреждениеләре	Урыннар	13	*	13
				Китапханәләр	Мең данә	5	*	5
				Мәдәни-ял итү учреждениеләре (мәдәни-массакуләм эш, ял итү һәм һавәскәрләр эшчәнлеге өчен урыннар)	Гомуми майданның кв.м	11	*	-
				Физкультура-савыктыру комплекслары (зал, бассейн, шугалак белән), шул исәптән хәрәкәте чикле халык төркемнәренә спорт белән шөгыйльләнү өчен	Идән майданының кв.м	180	*	180
				Көндәлек хезмәт күрсәтү спорт-тренажер заллары, шул исәптән гомуми файдаланудагы спорт заллары	Идән майданының кв.м	123	*	123
				Бассейннар	Су өслеге кв.м.	19	*	-
				Мунча-савыктыру комплекслары	Юыну урыннары	5	*	5
				Тәртип саклау буенча жәмәгать пунктлары	Объект	-	*	-
233.	Индивидуаль һәм блоклы тораклар төзү зонасы	572	33,77	Мәктәпкәчә мәгариф оешмалары	Урыннар	80	*	80
				Гомуми белем бирү оешмалары	Урыннар	170	*	170
				Балаларга өстәмә белем бирү учреждениеләре	Урыннар	14	*	14
				Китапханәләр	Мең данә	5	*	5
				Мәдәни-ял итү учреждениеләре (мәдәни-массакуләм эш, ял итү һәм һавәскәрләр эшчәнлеге өчен урыннар)	Гомуми майданның кв.м	12	*	-

№т/б	Функциональ зона төре	Урнашу урыны атамасы (ID)	Торак фондынын максималь майданы (1)(3) (күпфатирлы йортлар өчен фатирларның гомуми майданы), мең кв.м (4)	Объектларның төрлөре	Үлчәү берәмлекләре	Объектларга норматив ихтыяж, үлчәү берәмлеге	Объектларның булган сыйдырышлылыгы, үлчәү берәмлеге	Объектларга булган кытлык, үлчәү берәмлеге (2) (5)
1	2	3	4	5	6	7	8	9
				Физкультура-савыктыру комплекслары (зал, бассейн, шугалак белән), шул исәптән хәрәкәте чикле халык төркемнәренә спорт белән шөгылләнү өчен	Идән майданының кв.м	-	*	-
				Көндәлек хезмәт күрсәтү спорт-тренажер заллары, шул исәптән гомуми файдаланудагы спорт заллары	Идән майданының кв.м	-	*	-
				Бассейннар	Су өслеге кв.м.	-	*	-
				Мунча-савыктыру комплекслары	Юыну урыннары	-	*	-
				Тәртип саклау буенча жәмәгать пунктлары	Объект	-	*	-
234.	Индивидуаль һәм блоклы тораклар төзү зонасы	573	28,55	Мәктәпкәчә мәгариф оешмалары	Урыннар	61	*	61
				Гомуми белем бирү оешмалары	Урыннар	131	*	131
				Балаларга өстәмә белем бирү учреждениеләре	Урыннар	11	*	11
				Китапханәләр	Мең данә	4	*	4
				Мәдәни-ял итү учреждениеләре (мәдәни-массакүләм эш, ял итү һәм һавәскәрләр эшчәнлеге өчен урыннар)	Гомуми майданның кв.м	9	*	-
				Физкультура-савыктыру комплекслары (зал, бассейн, шугалак белән), шул исәптән хәрәкәте чикле халык төркемнәренә спорт белән шөгылләнү өчен	Идән майданының кв.м	-	*	-
				Көндәлек хезмәт күрсәтү спорт-тренажер заллары, шул исәптән гомуми файдаланудагы спорт заллары	Идән майданының кв.м	-	*	-
				Бассейннар	Су өслеге кв.м.	-	*	-
				Мунча-савыктыру комплекслары	Юыну урыннары	-	*	-
				Тәртип саклау буенча жәмәгать пунктлары	Объект	-	*	-
235.	Индивидуаль һәм блоклы тораклар төзү зонасы	575	19,98	Мәктәпкәчә мәгариф оешмалары	Урыннар	43	*	43
				Гомуми белем бирү оешмалары	Урыннар	92	*	92
				Балаларга өстәмә белем бирү учреждениеләре	Урыннар	7	*	-
				Китапханәләр	Мең данә	3	*	3
				Мәдәни-ял итү учреждениеләре (мәдәни-массакүләм эш, ял итү һәм һавәскәрләр эшчәнлеге өчен урыннар)	Гомуми майданның кв.м	6	*	-
				Физкультура-савыктыру комплекслары (зал, бассейн, шугалак белән), шул исәптән хәрәкәте чикле халык төркемнәренә спорт белән шөгылләнү өчен	Идән майданының кв.м	-	*	-
				Көндәлек хезмәт күрсәтү спорт-тренажер заллары, шул исәптән гомуми файдаланудагы спорт заллары	Идән майданының кв.м	-	*	-
				Бассейннар	Су өслеге кв.м.	-	*	-
				Мунча-савыктыру комплекслары	Юыну урыннары	-	*	-
				Тәртип саклау буенча жәмәгать пунктлары	Объект	-	*	-
236.	Рекреация зонасы. Ижтимагый функцияләр өлеше булган табигать	578	-	Балаларга өстәмә белем бирү учреждениеләре	Гомуми майданның кв.м	-	2935	-

№т/б	Функциональ зона төре	Урнашу урыны атамасы (ID)	Торак фондының максималь майданы (1)(3) (күпфатирлы йортлар өчен фатирларның гомуми майданы), мең кв.м (4)	Объектларның төрлөрө	Үлчәү берәмлекләре	Объектларга норматив ихтыяж, үлчәү берәмлеге	Объектларның булган сыйдырышлылыгы, үлчәү берәмлеге	Объектларга булган кытлык, үлчәү берәмлеге (2) (5)
1	2	3	4	5	6	7	8	9
	территорияләрен урнаштыру			Спорт объектлары	Идән майданының кв.м	-	*	-
237.	Ижтимагый-эшлекле һәм торак төзелешләрен катнаш урнаштыру зонасы	599	-	Мәктәпкәчә мәгариф оешмалары	Урыннар	*	*	*
				Гомуми белем бирү оешмалары	Урыннар	*	*	*
				Балаларга өстәмә белем бирү учреждениеләре	Урыннар	*	*	*
				Китапханәләр	Мең данә	*	*	*
				Мәдәни-ял итү учреждениеләре (мәдәни-массакуләм эш, ял итү һәм һәвәскәрләр эшчәнлеге өчен урыннар)	Гомуми майданның кв.м	*	*	*
				Физкультура-савыктыру комплекслары (зал, бассейн, шугалак белән), шул исәптән хәрәкәте чикле халык төркемнәренә спорт белән шөгыйльләнү өчен	Идән майданының кв.м	*	*	*
				Көндәлек хезмәт күрсәтү спорт-тренажер заллары, шул исәптән гомуми файдаланудагы спорт заллары	Идән майданының кв.м	*	*	*
				Бассейннар	Су өслеге кв.м.	*	*	*
				Мунча-савыктыру комплекслары	Юыну урыннары	*	*	*
				Тәртип саклау буенча жәмәгәт пунктлары	Объект	*	*	*
238.	Индивидуаль һәм блоклы тораклар төзү зонасы	602	2,66	Мәктәпкәчә мәгариф оешмалары	Урыннар	6	*	-
				Гомуми белем бирү оешмалары	Урыннар	12	*	-
				Балаларга өстәмә белем бирү учреждениеләре	Урыннар	1	*	-
				Китапханәләр	Мең данә	-	*	-
				Мәдәни-ял итү учреждениеләре (мәдәни-массакуләм эш, ял итү һәм һәвәскәрләр эшчәнлеге өчен урыннар)	Гомуми майданның кв.м	1	*	-
				Физкультура-савыктыру комплекслары (зал, бассейн, шугалак белән), шул исәптән хәрәкәте чикле халык төркемнәренә спорт белән шөгыйльләнү өчен	Идән майданының кв.м	-	*	-
				Көндәлек хезмәт күрсәтү спорт-тренажер заллары, шул исәптән гомуми файдаланудагы спорт заллары	Идән майданының кв.м	-	*	-
				Бассейннар	Су өслеге кв.м.	-	*	-
				Мунча-савыктыру комплекслары	Юыну урыннары	-	*	-
				Тәртип саклау буенча жәмәгәт пунктлары	Объект	-	*	-
239.	Индивидуаль һәм блоклы тораклар төзү зонасы	604	78,6	Мәктәпкәчә мәгариф оешмалары	Урыннар	171	115	56
				Гомуми белем бирү оешмалары	Урыннар	366	620	-
				Балаларга өстәмә белем бирү учреждениеләре	Урыннар	30	*	30
				Китапханәләр	Мең данә	11	*	11
				Мәдәни-ял итү учреждениеләре (мәдәни-массакуләм эш, ял итү һәм һәвәскәрләр эшчәнлеге өчен урыннар)	Гомуми майданның кв.м	25	*	25
				Физкультура-савыктыру комплекслары (зал, бассейн, шугалак белән), шул исәптән хәрәкәте чикле халык төркемнәренә спорт белән шөгыйльләнү өчен	Идән майданының кв.м	-	*	-

№т/б	Функциональ зона төре	Урнашу урыны атамасы (ID)	Торак фондының максималь майданы (1)(3) (күпфатирлы йортлар өчен фатирларның гомуми майданы), мең кв.м (4)	Объектларның төрлөрө	Үлчәү берәмлекләре	Объектларга норматив ихтыяж, үлчәү берәмлеге	Объектларның булган сыйдырышлылыгы, үлчәү берәмлеге	Объектларга булган кытлык, үлчәү берәмлеге (2) (5)
1	2	3	4	5	6	7	8	9
				Көндәлек хезмәт күрсәтү спорт-тренажер заллары, шул исәптән гомуми файдаланудагы спорт заллары	Идән майданының кв.м	-	*	-
				Бассейннар	Су өслеге кв.м.	-	*	-
				Мунча-савыктыру комплекслары	Юыну урыннары	-	*	-
				Тәртип саклау буенча жәмәгать пунктлары	Объект	-	*	-
240.	Индивидуаль һәм блоклы тораклар төзү зонасы	606	17,4	Мәктәпкәчә мәгариф оешмалары	Урыннар	37	*	37
				Гомуми белем бирү оешмалары	Урыннар	80	*	80
				Балаларга өстәмә белем бирү учреждениеләре	Урыннар	6	*	-
				Китапханәләр	Мең данә	2	*	2
				Мәдәни-ял итү учреждениеләре (мәдәни-массакуләм эш, ял итү һәм һавәскәрләр эшчәнлеге өчен урыннар)	Гомуми майданның кв.м	5	*	-
				Физкультура-савыктыру комплекслары (зал, бассейн, шугалак белән), шул исәптән хәрәкәте чикле халык төркемнәренә спорт белән шөгылләнү өчен	Идән майданының кв.м	-	*	-
				Көндәлек хезмәт күрсәтү спорт-тренажер заллары, шул исәптән гомуми файдаланудагы спорт заллары	Идән майданының кв.м	-	*	-
				Бассейннар	Су өслеге кв.м.	-	*	-
				Мунча-савыктыру комплекслары	Юыну урыннары	-	*	-
				Тәртип саклау буенча жәмәгать пунктлары	Объект	-	*	-
241.	Индивидуаль һәм блоклы тораклар төзү зонасы	611	31,05	Мәктәпкәчә мәгариф оешмалары	Урыннар	66	*	66
				Гомуми белем бирү оешмалары	Урыннар	142	*	142
				Балаларга өстәмә белем бирү учреждениеләре	Урыннар	12	*	12
				Китапханәләр	Мең данә	4	*	4
				Мәдәни-ял итү учреждениеләре (мәдәни-массакуләм эш, ял итү һәм һавәскәрләр эшчәнлеге өчен урыннар)	Гомуми майданның кв.м	10	*	-
				Физкультура-савыктыру комплекслары (зал, бассейн, шугалак белән), шул исәптән хәрәкәте чикле халык төркемнәренә спорт белән шөгылләнү өчен	Идән майданының кв.м	-	*	-
				Көндәлек хезмәт күрсәтү спорт-тренажер заллары, шул исәптән гомуми файдаланудагы спорт заллары	Идән майданының кв.м	-	*	-
				Бассейннар	Су өслеге кв.м.	-	*	-
				Мунча-савыктыру комплекслары	Юыну урыннары	-	*	-
				Тәртип саклау буенча жәмәгать пунктлары	Объект	-	*	-
242.	Торак районнары перспективалы формалаштыру зонасы, планлаштыру проектын эшләү шарты белән территорияләренә үзләштерү	615	-	Мәктәпкәчә мәгариф оешмалары	Урыннар	*	*	*
				Гомуми белем бирү оешмалары	Урыннар	*	*	*
				Балаларга өстәмә белем бирү учреждениеләре	Урыннар	*	*	*
				Китапханәләр	Мең данә	*	*	*

№т/б	Функциональ зона төре	Урнашу урыны атамасы (ID)	Торак фондының максималь майданы (1)(3) (күпфатирлы йортлар өчен фатирларның гомуми майданы), мең кв.м (4)	Объектларның төрлөрө	Үлчәү берәмлекләре	Объектларга норматив ихтыяж, үлчәү берәмлеге	Объектларның булган сыйдырышлылыгы, үлчәү берәмлеге	Объектларга булган кытлык, үлчәү берәмлеге (2) (5)
1	2	3	4	5	6	7	8	9
				Мәдәни-ял итү учреждениеләре (мәдәни-массакуләм эш, ял итү һәм һәвәскәрләр эшчәнлеге өчен урыннар)	Гомуми майданның кв.м	*	*	*
				Физкультура-савыктыру комплекслары (зал, бассейн, шугалак белән), шул исәптән хәрәкәте чикле халык төркемнәренә спорт белән шөгыйльләнү өчен	Идән майданының кв.м	*	*	*
				Көндәлек хезмәт күрсәтү спорт-тренажер заллары, шул исәптән гомуми файдаланудагы спорт заллары	Идән майданының кв.м	*	*	*
				Бассейннар	Су өслеге кв.м.	*	*	*
				Мунча-савыктыру комплекслары	Юыну урыннары	*	*	*
				Тәртип саклау буенча жәмәгать пунктлары	Объект	*	*	*
243.	Индивидуаль һәм блоклы тораклар төзү зонасы	619	8,34	Мәктәпкәчә мәгариф оешмалары	Урыннар	18	*	18
				Гомуми белем бирү оешмалары	Урыннар	38	*	38
				Балаларга өстәмә белем бирү учреждениеләре	Урыннар	3	*	-
				Китапханәләр	Мең данә	1	*	1
				Мәдәни-ял итү учреждениеләре (мәдәни-массакуләм эш, ял итү һәм һәвәскәрләр эшчәнлеге өчен урыннар)	Гомуми майданның кв.м	3	*	-
				Физкультура-савыктыру комплекслары (зал, бассейн, шугалак белән), шул исәптән хәрәкәте чикле халык төркемнәренә спорт белән шөгыйльләнү өчен	Идән майданының кв.м	-	*	-
				Көндәлек хезмәт күрсәтү спорт-тренажер заллары, шул исәптән гомуми файдаланудагы спорт заллары	Идән майданының кв.м	-	*	-
				Бассейннар	Су өслеге кв.м.	-	*	-
				Мунча-савыктыру комплекслары	Юыну урыннары	-	*	-
				Тәртип саклау буенча жәмәгать пунктлары	Объект	-	*	-
244.	Индивидуаль һәм блоклы тораклар төзү зонасы	622	3,04	Мәктәпкәчә мәгариф оешмалары	Урыннар	6	*	-
				Гомуми белем бирү оешмалары	Урыннар	14	*	-
				Балаларга өстәмә белем бирү учреждениеләре	Урыннар	1	*	-
				Китапханәләр	Мең данә	-	*	-
				Мәдәни-ял итү учреждениеләре (мәдәни-массакуләм эш, ял итү һәм һәвәскәрләр эшчәнлеге өчен урыннар)	Гомуми майданның кв.м	1	*	-
				Физкультура-савыктыру комплекслары (зал, бассейн, шугалак белән), шул исәптән хәрәкәте чикле халык төркемнәренә спорт белән шөгыйльләнү өчен	Идән майданының кв.м	-	*	-
				Көндәлек хезмәт күрсәтү спорт-тренажер заллары, шул исәптән гомуми файдаланудагы спорт заллары	Идән майданының кв.м	-	*	-
				Бассейннар	Су өслеге кв.м.	-	*	-
Мунча-савыктыру комплекслары	Юыну урыннары	-	*	-				

№т/б	Функциональ зона төре	Урнашу урыны атамасы (ID)	Торак фондының максималь майданы (1)(3) (күпфатирлы йортлар өчен фатирларның гомуми майданы), мең кв.м (4)	Объектларның төрлөрө	Үлчәү берәмлекләре	Объектларга норматив ихтыяж, үлчәү берәмлеге	Объектларның булган сыйдырышлылыгы, үлчәү берәмлеге	Объектларга булган кытлык, үлчәү берәмлеге (2) (5)
1	2	3	4	5	6	7	8	9
245.	Индивидуаль һәм блоклы тораклар төзү зонасы	627	19,69	Тәртип саклау буенча жәмәгать пунктлары	Объект	-	*	-
				Мәктәпкәчә мәгариф оешмалары	Урыннар	42	*	42
				Гомуми белем бирү оешмалары	Урыннар	90	*	90
				Балаларга өстәмә белем бирү учреждениеләре	Урыннар	7	*	-
				Китапханәләр	Мең данә	3	*	3
				Мәдәни-ял итү учреждениеләре (мәдәни-массакуләм эш, ял итү һәм һәвәскәрләр эшчәнлеге өчен урыннар)	Гомуми майданның кв.м	6	*	-
				Физкультура-савыктыру комплекслары (зал, бассейн, шугалак белән), шул исәптән хәрәкәте чикле халык төркемнәренә спорт белән шөгыйльләнү өчен	Идән майданының кв.м	-	*	-
				Көндәлек хезмәт күрсәтү спорт-тренажер заллары, шул исәптән гомуми файдаланудагы спорт заллары	Идән майданының кв.м	-	*	-
				Бассейннар	Су өслеге кв.м.	-	*	-
				Мунча-савыктыру комплекслары	Юыну урыннары	-	*	-
246.	Индивидуаль һәм блоклы тораклар төзү зонасы	632	202,31	Тәртип саклау буенча жәмәгать пунктлары	Объект	-	*	-
				Мәктәпкәчә мәгариф оешмалары	Урыннар	432	140	292
				Гомуми белем бирү оешмалары	Урыннар	928	*	928
				Балаларга өстәмә белем бирү учреждениеләре	Урыннар	76	*	76
				Китапханәләр	Мең данә	27	*	27
				Мәдәни-ял итү учреждениеләре (мәдәни-массакуләм эш, ял итү һәм һәвәскәрләр эшчәнлеге өчен урыннар)	Гомуми майданның кв.м	64	495	-
				Физкультура-савыктыру комплекслары (зал, бассейн, шугалак белән), шул исәптән хәрәкәте чикле халык төркемнәренә спорт белән шөгыйльләнү өчен	Идән майданының кв.м	-	*	-
				Көндәлек хезмәт күрсәтү спорт-тренажер заллары, шул исәптән гомуми файдаланудагы спорт заллары	Идән майданының кв.м	-	*	-
				Бассейннар	Су өслеге кв.м.	-	*	-
				Мунча-савыктыру комплекслары	Юыну урыннары	-	*	-
247.	Индивидуаль һәм блоклы тораклар төзү зонасы	633	0,64	Тәртип саклау буенча жәмәгать пунктлары	Объект	-	1	-
				Мәктәпкәчә мәгариф оешмалары	Урыннар	-	*	-
				Гомуми белем бирү оешмалары	Урыннар	-	*	-
				Балаларга өстәмә белем бирү учреждениеләре	Урыннар	-	*	-
				Китапханәләр	Мең данә	-	*	-
				Мәдәни-ял итү учреждениеләре (мәдәни-массакуләм эш, ял итү һәм һәвәскәрләр эшчәнлеге өчен урыннар)	Гомуми майданның кв.м	-	*	-
Физкультура-савыктыру комплекслары (зал, бассейн, шугалак белән), шул исәптән хәрәкәте чикле халык төркемнәренә спорт белән шөгыйльләнү өчен	Идән майданының кв.м	-	*	-				

№т/б	Функциональ зона төре	Урнашу урыны атамасы (ID)	Торак фондының максималь майданы (1)(3) (күпфатирлы йортлар өчен фатирларның гомуми майданы), мең кв.м (4)	Объектларның төрлөре	Үлчәү берәмлекләре	Объектларга норматив ихтыяж, үлчәү берәмлеге	Объектларның булган сыйдырышлылыгы, үлчәү берәмлеге	Объектларга булган кытлык, үлчәү берәмлеге (2) (5)
1	2	3	4	5	6	7	8	9
				Көндәлек хезмәт күрсәтү спорт-тренажер заллары, шул исәптән гомуми файдаланудагы спорт заллары	Идән майданының кв.м	-	*	-
				Бассейннар	Су өслеге кв.м.	-	*	-
				Мунча-савыктыру комплекслары	Юыну урыннары	-	*	-
				Тәртип саклау буенча жәмәгәт пунктлары	Объект	-	*	-
248.	Индивидуаль һәм блоклы тораклар төзү зонасы	638	15,08	Мәктәпкәчә мәгариф оешмалары	Урыннар	32	*	32
				Гомуми белем бирү оешмалары	Урыннар	69	*	69
				Балаларга өстәмә белем бирү учреждениеләре	Урыннар	6	*	-
				Китапханәләр	Мең данә	2	*	2
				Мәдәни-ял итү учреждениеләре (мәдәни-массакуләм эш, ял итү һәм һәвәскәрләр эшчәнлеге өчен урыннар)	Гомуми майданның кв.м	5	*	-
				Физкультура-савыктыру комплекслары (зал, бассейн, шугалак белән), шул исәптән хәрәкәте чикле халык төркемнәренә спорт белән шөгылләнү өчен	Идән майданының кв.м	-	*	-
				Көндәлек хезмәт күрсәтү спорт-тренажер заллары, шул исәптән гомуми файдаланудагы спорт заллары	Идән майданының кв.м	-	*	-
				Бассейннар	Су өслеге кв.м.	-	*	-
				Мунча-савыктыру комплекслары	Юыну урыннары	-	*	-
				Тәртип саклау буенча жәмәгәт пунктлары	Объект	-	*	-
249.	Күпфатирлы урта катлы тораклар төзелеше зонасы	639	9,18	Мәктәпкәчә мәгариф оешмалары	Урыннар	25	*	25
				Гомуми белем бирү оешмалары	Урыннар	52	400	-
				Балаларга өстәмә белем бирү учреждениеләре	Урыннар	4	*	-
				Китапханәләр	Мең данә	2	*	2
				Мәдәни-ял итү учреждениеләре (мәдәни-массакуләм эш, ял итү һәм һәвәскәрләр эшчәнлеге өчен урыннар)	Гомуми майданның кв.м	4	*	-
				Физкультура-савыктыру комплекслары (зал, бассейн, шугалак белән), шул исәптән хәрәкәте чикле халык төркемнәренә спорт белән шөгылләнү өчен	Идән майданының кв.м	-	*	-
				Көндәлек хезмәт күрсәтү спорт-тренажер заллары, шул исәптән гомуми файдаланудагы спорт заллары	Идән майданының кв.м	-	*	-
				Бассейннар	Су өслеге кв.м.	-	*	-
				Мунча-савыктыру комплекслары	Юыну урыннары	-	*	-
				Тәртип саклау буенча жәмәгәт пунктлары	Объект	-	*	-
250.	Индивидуаль һәм блоклы тораклар төзү зонасы	640	1,98	Мәктәпкәчә мәгариф оешмалары	Урыннар	5	*	-
				Гомуми белем бирү оешмалары	Урыннар	10	*	-
				Балаларга өстәмә белем бирү учреждениеләре	Урыннар	1	*	-
				Китапханәләр	Мең данә	-	*	-

№т/б	Функциональ зона төре	Урнашу урыны атамасы (ID)	Торак фондының максималь майданы (1)(3) (күпфатирлы йортлар өчен фатирларның гомуми майданы), мең кв.м (4)	Объектларның төрлөрө	Үлчәү берәмлекләре	Объектларга норматив ихтыяж, үлчәү берәмлеге	Объектларның булган сыйдырышлылыгы, үлчәү берәмлеге	Объектларга булган кытлык, үлчәү берәмлеге (2) (5)
1	2	3	4	5	6	7	8	9
				Мәдәни-ял итү учреждениеләре (мәдәни-массакуләм эш, ял итү һәм һәвәскәрләр эшчәнлеге өчен урыннар)	Гомуми майданның кв.м	1	*	-
				Физкультура-савыктыру комплекслары (зал, бассейн, шугалак белән), шул исәптән хәрәкәте чикле халык төркемнәренә спорт белән шөгыйльләнү өчен	Идән майданының кв.м	-	*	-
				Көндәлек хезмәт күрсәтү спорт-тренажер заллары, шул исәптән гомуми файдаланудагы спорт заллары	Идән майданының кв.м	-	*	-
				Бассейннар	Су өслеге кв.м.	-	*	-
				Мунча-савыктыру комплекслары	Юыну урыннары	-	*	-
				Тәртип саклау буенча жәмәгать пунктлары	Объект	-	*	-
251.	Индивидуаль һәм блоклы тораклар төзү зонасы	642	7,25	Мәктәпкәчә мәгариф оешмалары	Урыннар	15	*	15
				Гомуми белем бирү оешмалары	Урыннар	33	*	33
				Балаларга өстәмә белем бирү учреждениеләре	Урыннар	3	*	-
				Китапханәләр	Мең данә	-	*	-
				Мәдәни-ял итү учреждениеләре (мәдәни-массакуләм эш, ял итү һәм һәвәскәрләр эшчәнлеге өчен урыннар)	Гомуми майданның кв.м	2	*	-
				Физкультура-савыктыру комплекслары (зал, бассейн, шугалак белән), шул исәптән хәрәкәте чикле халык төркемнәренә спорт белән шөгыйльләнү өчен	Идән майданының кв.м	-	*	-
				Көндәлек хезмәт күрсәтү спорт-тренажер заллары, шул исәптән гомуми файдаланудагы спорт заллары	Идән майданының кв.м	-	*	-
				Бассейннар	Су өслеге кв.м.	-	*	-
				Мунча-савыктыру комплекслары	Юыну урыннары	-	*	-
				Тәртип саклау буенча жәмәгать пунктлары	Объект	-	*	-
252.	Индивидуаль һәм блоклы тораклар төзү зонасы	643	13,18	Мәктәпкәчә мәгариф оешмалары	Урыннар	28	*	28
				Гомуми белем бирү оешмалары	Урыннар	60	330	-
				Балаларга өстәмә белем бирү учреждениеләре	Урыннар	5	*	-
				Китапханәләр	Мең данә	2	*	2
				Мәдәни-ял итү учреждениеләре (мәдәни-массакуләм эш, ял итү һәм һәвәскәрләр эшчәнлеге өчен урыннар)	Гомуми майданның кв.м	4	*	-
				Физкультура-савыктыру комплекслары (зал, бассейн, шугалак белән), шул исәптән хәрәкәте чикле халык төркемнәренә спорт белән шөгыйльләнү өчен	Идән майданының кв.м	-	*	-
				Көндәлек хезмәт күрсәтү спорт-тренажер заллары, шул исәптән гомуми файдаланудагы спорт заллары	Идән майданының кв.м	-	*	-
				Бассейннар	Су өслеге кв.м.	-	*	-
Мунча-савыктыру комплекслары	Юыну урыннары	-	*	-				

№т/б	Функциональ зона төре	Урнашу урыны атамасы (ID)	Торак фондының максималь майданы (1)(3) (күпфатирлы йортлар өчен фатирларның гомуми майданы), мең кв.м (4)	Объектларның төрлөрө	Үлчәү берәмлекләре	Объектларга норматив ихтыяж, үлчәү берәмлеге	Объектларның булган сыйдырышлылыгы, үлчәү берәмлеге	Объектларга булган кытлык, үлчәү берәмлеге (2) (5)
1	2	3	4	5	6	7	8	9
253.	Күпфатирлы урта катлы тораклар төзелеше зонасы	649	10,35	Тәртип саклау буенча жәмәгать пунктлары	Объект	-	*	-
				Мәктәпкәчә мәгариф оешмалары	Урыннар	28	*	28
				Гомуми белем бирү оешмалары	Урыннар	59	*	59
				Балаларга өстәмә белем бирү учреждениеләре	Урыннар	5	*	-
				Китапханәләр	Мең данә	2	*	2
				Мәдәни-ял итү учреждениеләре (мәдәни-массакуләм эш, ял итү һәм һәвәскәрләр эшчәнлеге өчен урыннар)	Гомуми майданның кв.м	4	*	-
				Физкультура-савыктыру комплекслары (зал, бассейн, шугалак белән), шул исәптән хәрәкәте чикле халык төркемнәренә спорт белән шөгыйльләнү өчен	Идән майданының кв.м	-	*	-
				Көндәлек хезмәт күрсәтү спорт-тренажер заллары, шул исәптән гомуми файдаланудагы спорт заллары	Идән майданының кв.м	-	*	-
				Бассейннар	Су өслеге кв.м.	-	*	-
				Мунча-савыктыру комплекслары	Юыну урыннары	-	*	-
254.	Индивидуаль һәм блоклы тораклар төзү зонасы	651	4,6	Тәртип саклау буенча жәмәгать пунктлары	Объект	-	*	-
				Мәктәпкәчә мәгариф оешмалары	Урыннар	10	*	-
				Гомуми белем бирү оешмалары	Урыннар	21	*	-
				Балаларга өстәмә белем бирү учреждениеләре	Урыннар	2	*	-
				Китапханәләр	Мең данә	-	*	-
				Мәдәни-ял итү учреждениеләре (мәдәни-массакуләм эш, ял итү һәм һәвәскәрләр эшчәнлеге өчен урыннар)	Гомуми майданның кв.м	1	*	-
				Физкультура-савыктыру комплекслары (зал, бассейн, шугалак белән), шул исәптән хәрәкәте чикле халык төркемнәренә спорт белән шөгыйльләнү өчен	Идән майданының кв.м	11	*	-
				Көндәлек хезмәт күрсәтү спорт-тренажер заллары, шул исәптән гомуми файдаланудагы спорт заллары	Идән майданының кв.м	8	*	-
				Бассейннар	Су өслеге кв.м.	1	*	-
				Мунча-савыктыру комплекслары	Юыну урыннары	-	*	-
255.	Индивидуаль һәм блоклы тораклар төзү зонасы	652	10,96	Тәртип саклау буенча жәмәгать пунктлары	Объект	-	*	-
				Мәктәпкәчә мәгариф оешмалары	Урыннар	23	*	23
				Гомуми белем бирү оешмалары	Урыннар	50	*	50
				Балаларга өстәмә белем бирү учреждениеләре	Урыннар	4	*	-
				Китапханәләр	Мең данә	1	*	1
				Мәдәни-ял итү учреждениеләре (мәдәни-массакуләм эш, ял итү һәм һәвәскәрләр эшчәнлеге өчен урыннар)	Гомуми майданның кв.м	3	*	-
Физкультура-савыктыру комплекслары (зал, бассейн, шугалак белән), шул исәптән хәрәкәте чикле халык төркемнәренә спорт белән шөгыйльләнү өчен	Идән майданының кв.м	-	*	-				

№т/б	Функциональ зона төре	Урнашу урыны атамасы (ID)	Торак фондының максималь майданы (1)(3) (күпфатирлы йортлар өчен фатирларның гомуми майданы), мең кв.м (4)	Объектларның төрлөрө	Үлчәү берәмлекләре	Объектларга норматив ихтыяж, үлчәү берәмлеге	Объектларның булган сыйдырышлылыгы, үлчәү берәмлеге	Объектларга булган кытлык, үлчәү берәмлеге (2) (5)
1	2	3	4	5	6	7	8	9
				Көндәлек хезмәт күрсәтү спорт-тренажер заллары, шул исәптән гомуми файдаланудагы спорт заллары	Идән майданының кв.м	-	*	-
				Бассейннар	Су өслеге кв.м.	-	*	-
				Мунча-савыктыру комплекслары	Юыну урыннары	-	*	-
				Тәртип саклау буенча жәмәгать пунктлары	Объект	-	*	-
256.	Торак районнарны перспективалы формалаштыру зонасы, планлаштыру проектын эшләү шарты белән территорияләрне үзләштерү	664	-	Мәктәпкәчә мәгариф оешмалары	Урыннар	*	*	*
				Гомуми белем бирү оешмалары	Урыннар	*	*	*
				Балаларга өстәмә белем бирү учреждениеләре	Урыннар	*	*	*
				Китапханәләр	Мең данә	*	*	*
				Мәдәни-ял итү учреждениеләре (мәдәни-массакуләм эш, ял итү һәм һәвәскәрләр эшчәнлеге өчен урыннар)	Гомуми майданның кв.м	*	*	*
				Физкультура-савыктыру комплекслары (зал, бассейн, шугалак белән), шул исәптән хәрәкәте чикле халык төркемнәренә спорт белән шөгыйльләнү өчен	Идән майданының кв.м	*	*	*
				Көндәлек хезмәт күрсәтү спорт-тренажер заллары, шул исәптән гомуми файдаланудагы спорт заллары	Идән майданының кв.м	*	*	*
				Бассейннар	Су өслеге кв.м.	*	*	*
				Мунча-савыктыру комплекслары	Юыну урыннары	*	*	*
				Тәртип саклау буенча жәмәгать пунктлары	Объект	*	*	*
257.	Торак районнарны перспективалы формалаштыру зонасы, планлаштыру проектын эшләү шарты белән территорияләрне үзләштерү	665	-	Мәктәпкәчә мәгариф оешмалары	Урыннар	*	*	*
				Гомуми белем бирү оешмалары	Урыннар	*	*	*
				Балаларга өстәмә белем бирү учреждениеләре	Урыннар	*	*	*
				Китапханәләр	Мең данә	*	*	*
				Мәдәни-ял итү учреждениеләре (мәдәни-массакуләм эш, ял итү һәм һәвәскәрләр эшчәнлеге өчен урыннар)	Гомуми майданның кв.м	*	*	*
				Физкультура-савыктыру комплекслары (зал, бассейн, шугалак белән), шул исәптән хәрәкәте чикле халык төркемнәренә спорт белән шөгыйльләнү өчен	Идән майданының кв.м	*	*	*
				Көндәлек хезмәт күрсәтү спорт-тренажер заллары, шул исәптән гомуми файдаланудагы спорт заллары	Идән майданының кв.м	*	*	*
				Бассейннар	Су өслеге кв.м.	*	*	*
				Мунча-савыктыру комплекслары	Юыну урыннары	*	*	*
				Тәртип саклау буенча жәмәгать пунктлары	Объект	*	*	*
258.	Күпфатирлы күпкатлы тораклар төзелеше зонасы	681	333,8	Мәктәпкәчә мәгариф оешмалары	Урыннар	901	*	901
				Гомуми белем бирү оешмалары	Урыннар	1902	*	1902
				Балаларга өстәмә белем бирү учреждениеләре	Урыннар	150	*	150
				Китапханәләр	Мең данә	57	*	57

№т/б	Функциональ зона төре	Урнашу урыны атамасы (ID)	Торак фондының максималь майданы (1)(3) (күпфатирлы йортлар өчен фатирларның гомуми майданы), мең кв.м (4)	Объектларның төрлөрө	Үлчәү берәмлекләре	Объектларга норматив ихтыяж, үлчәү берәмлеге	Объектларның булган сыйдырышлылыгы, үлчәү берәмлеге	Объектларга булган кытлык, үлчәү берәмлеге (2) (5)
1	2	3	4	5	6	7	8	9
				Мәдәни-ял итү учреждениеләре (мәдәни-массакуләм эш, ял итү һәм һәвәскәрләр эшчәнлеге өчен урыннар)	Гомуми майданның кв.м	134	*	134
				Физкультура-савыктыру комплекслары (зал, бассейн, шугалак белән), шул исәптән хәрәкәте чикле халык төркемнәренә спорт белән шөгылләнү өчен	Идән майданының кв.м	2102	*	2102
				Көндәлек хезмәт күрсәтү спорт-тренажер заллары, шул исәптән гомуми файдаланудагы спорт заллары	Идән майданының кв.м	1445	*	1445
				Бассейннар	Су өслеге кв.м.	224	*	224
				Мунча-савыктыру комплекслары	Юыну урыннары	57	*	57
				Тәртип саклау буенча жәмәгать пунктлары	Объект	1	*	1
259.	Торак районнары перспективалы формалаштыру зонасы, планлаштыру проектын эшләү шарты белән территорияләргә үзләштерү	684	-	Мәктәпкәчә мәгариф оешмалары	Урыннар	*	*	*
				Гомуми белем бирү оешмалары	Урыннар	*	*	*
				Балаларга өстәмә белем бирү учреждениеләре	Урыннар	*	*	*
				Китапханәләр	Мең данә	*	*	*
				Мәдәни-ял итү учреждениеләре (мәдәни-массакуләм эш, ял итү һәм һәвәскәрләр эшчәнлеге өчен урыннар)	Гомуми майданның кв.м	*	*	*
				Физкультура-савыктыру комплекслары (зал, бассейн, шугалак белән), шул исәптән хәрәкәте чикле халык төркемнәренә спорт белән шөгылләнү өчен	Идән майданының кв.м	*	*	*
				Көндәлек хезмәт күрсәтү спорт-тренажер заллары, шул исәптән гомуми файдаланудагы спорт заллары	Идән майданының кв.м	*	*	*
				Бассейннар	Су өслеге кв.м.	*	*	*
				Мунча-савыктыру комплекслары	Юыну урыннары	*	*	*
				Тәртип саклау буенча жәмәгать пунктлары	Объект	*	*	*
260.	Индивидуаль һәм блоклы тораклар төзү зонасы	686	5,41	Мәктәпкәчә мәгариф оешмалары	Урыннар	11	*	-
				Гомуми белем бирү оешмалары	Урыннар	25	*	25
				Балаларга өстәмә белем бирү учреждениеләре	Урыннар	2	*	-
				Китапханәләр	Мең данә	-	*	-
				Мәдәни-ял итү учреждениеләре (мәдәни-массакуләм эш, ял итү һәм һәвәскәрләр эшчәнлеге өчен урыннар)	Гомуми майданның кв.м	2	*	-
				Физкультура-савыктыру комплекслары (зал, бассейн, шугалак белән), шул исәптән хәрәкәте чикле халык төркемнәренә спорт белән шөгылләнү өчен	Идән майданының кв.м	-	*	-
				Көндәлек хезмәт күрсәтү спорт-тренажер заллары, шул исәптән гомуми файдаланудагы спорт заллары	Идән майданының кв.м	-	*	-
				Бассейннар	Су өслеге кв.м.	-	*	-
Мунча-савыктыру комплекслары	Юыну урыннары	-	*	-				

№т/б	Функциональ зона төре	Урнашу урыны атамасы (ID)	Торак фондының максималь майданы (1)(3) (күпфатирлы йортлар өчен фатирларның гомуми майданы), мең кв.м (4)	Объектларның төрлөрө	Үлчәү берәмлекләре	Объектларга норматив ихтыяж, үлчәү берәмлеге	Объектларның булган сыйдырышлылыгы, үлчәү берәмлеге	Объектларга булган кытлык, үлчәү берәмлеге (2) (5)
1	2	3	4	5	6	7	8	9
				Тәртип саклау буенча жәмәгать пунктлары	Объект	-	*	-
261.	Индивидуаль һәм блоклы тораклар төзү зонасы	691	57,55	Мәктәпкәчә мәгариф оешмалары	Урыннар	123	*	123
				Гомуми белем бирү оешмалары	Урыннар	264	*	264
				Балаларга өстәмә белем бирү учреждениеләре	Урыннар	22	*	22
				Китапханәләр	Мең данә	8	*	8
				Мәдәни-ял итү учреждениеләре (мәдәни-массакуләм эш, ял итү һәм һәвәскәрләр эшчәнлеге өчен урыннар)	Гомуми майданның кв.м	18	*	18
				Физкультура-савыктыру комплекслары (зал, бассейн, шугалак белән), шул исәптән хәрәкәте чикле халык төркемнәренә спорт белән шөгыйльләнү өчен	Идән майданының кв.м	-	*	-
				Көндәлек хезмәт күрсәтү спорт-тренажер заллары, шул исәптән гомуми файдаланудагы спорт заллары	Идән майданының кв.м	-	*	-
				Бассейннар	Су өслеге кв.м.	-	*	-
				Мунча-савыктыру комплекслары	Юыну урыннары	-	*	-
				Тәртип саклау буенча жәмәгать пунктлары	Объект	-	*	-
262.	Житештерү, коммуналь-склад объектларын һәм ижтимагый-эшлекле корылмаларны катнаш урнаштыру зонасы	692	-	Гомуми белем бирү оешмалары	Урыннар	-	400	-
				Балаларга өстәмә белем бирү учреждениеләре	Гомуми майданның кв.м	-	6936	-
263.	Индивидуаль һәм блоклы тораклар төзү зонасы	697	119,77	Мәктәпкәчә мәгариф оешмалары	Урыннар	259	*	259
				Гомуми белем бирү оешмалары	Урыннар	556	*	556
				Балаларга өстәмә белем бирү учреждениеләре	Урыннар	45	*	45
				Китапханәләр	Мең данә	16	*	16
				Мәдәни-ял итү учреждениеләре (мәдәни-массакуләм эш, ял итү һәм һәвәскәрләр эшчәнлеге өчен урыннар)	Гомуми майданның кв.м	38	*	38
				Физкультура-савыктыру комплекслары (зал, бассейн, шугалак белән), шул исәптән хәрәкәте чикле халык төркемнәренә спорт белән шөгыйльләнү өчен	Идән майданының кв.м	510	*	510
				Көндәлек хезмәт күрсәтү спорт-тренажер заллары, шул исәптән гомуми файдаланудагы спорт заллары	Идән майданының кв.м	348	*	348
				Бассейннар	Су өслеге кв.м.	54	*	54
				Мунча-савыктыру комплекслары	Юыну урыннары	13	*	13
				Тәртип саклау буенча жәмәгать пунктлары	Объект	-	*	-
264.	Күпфункцияле үсеш зонасы, планлаштыру проектын эшләү шарты белән территорияне үзләштерү	699	-	Мәктәпкәчә мәгариф оешмалары	Урыннар	*	*	*
				Гомуми белем бирү оешмалары	Урыннар	*	*	*
				Балаларга өстәмә белем бирү учреждениеләре	Урыннар	*	*	*
				Китапханәләр	Мең данә	*	*	*
				Мәдәни-ял итү учреждениеләре (мәдәни-массакуләм эш, ял итү һәм һәвәскәрләр эшчәнлеге өчен урыннар)	Гомуми майданның кв.м	*	*	*

№т/б	Функциональ зона төре	Урнашу урыны атамасы (ID)	Торак фондынын максималь майданы (1)(3) (күпфатирлы йортлар өчен фатирларның гомуми майданы), мең кв.м (4)	Объектларның төрлөрө	Үлчәү берәмлекләре	Объектларга норматив ихтыяж, үлчәү берәмлеге	Объектларның булган сыйдырышлылыгы, үлчәү берәмлеге	Объектларга булган кытлык, үлчәү берәмлеге (2) (5)
1	2	3	4	5	6	7	8	9
				Физкультура-савыктыру комплекслары (зал, бассейн, шугалак белән), шул исәптән хәрәкәте чикле халык төркемнәренә спорт белән шөгылләнү өчен	Идән майданының кв.м	*	*	*
				Көндәлек хезмәт күрсәтү спорт-тренажер заллары, шул исәптән гомуми файдаланудагы спорт заллары	Идән майданының кв.м	*	*	*
				Бассейннар	Су өслеге кв.м.	*	*	*
				Мунча-савыктыру комплекслары	Юыну урыннары	*	*	*
				Тәртип саклау буенча жәмәгать пунктлары	Объект	*	*	*
				Мәдәният объекты	Гомуми майданның кв.м	-	*	-
265.	Торак районнары перспективалы формалаштыру зонасы, планлаштыру проектын эшләү шарты белән территорияләргә үзләштерү	702	-	Мәктәпкәчә мәгариф оешмалары	Урыннар	*	*	*
				Гомуми белем бирү оешмалары	Урыннар	*	*	*
				Балаларга өстәмә белем бирү учреждениеләре	Урыннар	*	*	*
				Китапханәләр	Мең данә	*	*	*
				Мәдәни-ял итү учреждениеләре (мәдәни-массакуләм эш, ял итү һәм һавәскәрләр эшчәнлеге өчен урыннар)	Гомуми майданның кв.м	*	*	*
				Физкультура-савыктыру комплекслары (зал, бассейн, шугалак белән), шул исәптән хәрәкәте чикле халык төркемнәренә спорт белән шөгылләнү өчен	Идән майданының кв.м	*	*	*
				Көндәлек хезмәт күрсәтү спорт-тренажер заллары, шул исәптән гомуми файдаланудагы спорт заллары	Идән майданының кв.м	*	*	*
				Бассейннар	Су өслеге кв.м.	*	*	*
				Мунча-савыктыру комплекслары	Юыну урыннары	*	*	*
				Тәртип саклау буенча жәмәгать пунктлары	Объект	*	*	*
266.	Ижтимагый функцияләргә өлеше югары булган күпфатирлы торак төзелешен урнаштыру зонасы	703	88	Мәктәпкәчә мәгариф оешмалары	Урыннар	238	*	238
				Гомуми белем бирү оешмалары	Урыннар	502	*	502
				Балаларга өстәмә белем бирү учреждениеләре	Урыннар	40	*	40
				Китапханәләр	Мең данә	15	*	15
				Мәдәни-ял итү учреждениеләре (мәдәни-массакуләм эш, ял итү һәм һавәскәрләр эшчәнлеге өчен урыннар)	Гомуми майданның кв.м	35	*	35
				Физкультура-савыктыру комплекслары (зал, бассейн, шугалак белән), шул исәптән хәрәкәте чикле халык төркемнәренә спорт белән шөгылләнү өчен	Идән майданының кв.м	554	*	554
				Көндәлек хезмәт күрсәтү спорт-тренажер заллары, шул исәптән гомуми файдаланудагы спорт заллары	Идән майданының кв.м	381	*	381
				Бассейннар	Су өслеге кв.м.	59	*	59
				Мунча-савыктыру комплекслары	Юыну урыннары	15	*	15
				Тәртип саклау буенча жәмәгать пунктлары	Объект	-	*	-
267.	Ижтимагый функцияләргә өлеше югары булган күпфатирлы торак	705	26,51	Мәктәпкәчә мәгариф оешмалары	Урыннар	72	*	72
				Гомуми белем бирү оешмалары	Урыннар	151	*	151

№т/б	Функциональ зона төре	Урнашу урыны атамасы (ID)	Торак фондының максималь майданы (1)(3) (күпфатирлы йортлар өчен фатирларның гомуми майданы), мең кв.м (4)	Объектларның төрлөрө	Үлчәү берәмлекләре	Объектларга норматив ихтыяж, үлчәү берәмлеге	Объектларның булган сыйдырышлылыгы, үлчәү берәмлеге	Объектларга булган кытлык, үлчәү берәмлеге (2) (5)
1	2	3	4	5	6	7	8	9
	төзелешен урнаштыру зонасы			Балаларга өстәмә белем бирү учреждениеләре	Урыннар	12	*	12
				Китапханәләр	Мең данә	5	*	5
				Мәдәни-ял итү учреждениеләре (мәдәни-массакуләм эш, ял итү һәм һавәскәрләр эшчәнлеге өчен урыннар)	Гомуми майданның кв.м	10	*	-
				Физкультура-савыктыру комплекслары (зал, бассейн, шугалак белән), шул исәптән хәрәкәте чикле халык төркемнәренә спорт белән шөгылләнү өчен	Идән майданының кв.м	-	*	-
				Көндәлек хезмәт күрсәтү спорт-тренажер заллары, шул исәптән гомуми файдаланудагы спорт заллары	Идән майданының кв.м	-	*	-
				Бассейннар	Су өслеге кв.м.	-	*	-
				Мунча-савыктыру комплекслары	Юыну урыннары	-	*	-
				Тәртип саклау буенча жәмәгать пунктлары	Объект	-	*	-
268.	Индивидуаль һәм блоклы тораклар төзү зонасы	707	46,88	Мәктәпкәчә мәгариф оешмалары	Урыннар	100	*	100
				Гомуми белем бирү оешмалары	Урыннар	215	*	215
				Балаларга өстәмә белем бирү учреждениеләре	Урыннар	18	*	18
				Китапханәләр	Мең данә	6	*	6
				Мәдәни-ял итү учреждениеләре (мәдәни-массакуләм эш, ял итү һәм һавәскәрләр эшчәнлеге өчен урыннар)	Гомуми майданның кв.м	15	*	-
				Физкультура-савыктыру комплекслары (зал, бассейн, шугалак белән), шул исәптән хәрәкәте чикле халык төркемнәренә спорт белән шөгылләнү өчен	Идән майданының кв.м	238	*	238
				Көндәлек хезмәт күрсәтү спорт-тренажер заллары, шул исәптән гомуми файдаланудагы спорт заллары	Идән майданының кв.м	163	*	163
				Бассейннар	Су өслеге кв.м.	25	*	25
				Мунча-савыктыру комплекслары	Юыну урыннары	6	*	6
				Тәртип саклау буенча жәмәгать пунктлары	Объект	-	*	-
269.	Индивидуаль һәм блоклы тораклар төзү зонасы	709	22,34	Мәктәпкәчә мәгариф оешмалары	Урыннар	48	*	48
				Гомуми белем бирү оешмалары	Урыннар	102	*	102
				Балаларга өстәмә белем бирү учреждениеләре	Урыннар	8	*	-
				Китапханәләр	Мең данә	3	*	3
				Мәдәни-ял итү учреждениеләре (мәдәни-массакуләм эш, ял итү һәм һавәскәрләр эшчәнлеге өчен урыннар)	Гомуми майданның кв.м	7	*	-
				Физкультура-савыктыру комплекслары (зал, бассейн, шугалак белән), шул исәптән хәрәкәте чикле халык төркемнәренә спорт белән шөгылләнү өчен	Идән майданының кв.м	-	*	-
				Көндәлек хезмәт күрсәтү спорт-тренажер заллары, шул исәптән гомуми файдаланудагы спорт заллары	Идән майданының кв.м	-	*	-

№т/б	Функциональ зона төре	Урнашу урыны атамасы (ID)	Торак фондының максималь майданы (1)(3) (күпфатирлы йортлар өчен фатирларның гомуми майданы), мең кв.м (4)	Объектларның төрлөрө	Үлчәү берәмлекләре	Объектларга норматив ихтыяж, үлчәү берәмлеге	Объектларның булган сыйдырышлылыгы, үлчәү берәмлеге	Объектларга булган кытлык, үлчәү берәмлеге (2) (5)
1	2	3	4	5	6	7	8	9
				Бассейннар	Су өслеге кв.м.	-	*	-
				Мунча-савыктыру комплекслары	Юыну урыннары	-	*	-
				Тәртип саклау буенча жәмәгать пунктлары	Объект	-	*	-
270.	Житештерү, коммуналь-склад объектларын һәм торак төзелеше участкаларын катнаш урнаштыру зонасы	710	-	Мәктәпкәчә мәгариф оешмалары	Урыннар	*	*	*
				Гомуми белем бирү оешмалары	Урыннар	*	*	*
				Балаларга өстәмә белем бирү учреждениеләре	Урыннар	*	*	*
				Китапханәләр	Мең данә	*	*	*
				Мәдәни-ял итү учреждениеләре (мәдәни-массакуләм эш, ял итү һәм һавәскәрләр эшчәнлеге өчен урыннар)	Гомуми майданның кв.м	*	*	*
				Физкультура-савыктыру комплекслары (зал, бассейн, шугалак белән), шул исәптән хәрәкәте чикле халык төркемнәренә спорт белән шөгыйльләнү өчен	Идән майданының кв.м	*	*	*
				Көндәлек хезмәт күрсәтү спорт-тренажер заллары, шул исәптән гомуми файдаланудагы спорт заллары	Идән майданының кв.м	*	*	*
				Бассейннар	Су өслеге кв.м.	*	*	*
				Мунча-савыктыру комплекслары	Юыну урыннары	*	*	*
				Тәртип саклау буенча жәмәгать пунктлары	Объект	*	*	*
271.	Индивидуаль һәм блоклы тораклар төзү зонасы	711	61,38	Мәктәпкәчә мәгариф оешмалары	Урыннар	133	*	133
				Гомуми белем бирү оешмалары	Урыннар	285	*	285
				Балаларга өстәмә белем бирү учреждениеләре	Урыннар	23	*	23
				Китапханәләр	Мең данә	8	*	8
				Мәдәни-ял итү учреждениеләре (мәдәни-массакуләм эш, ял итү һәм һавәскәрләр эшчәнлеге өчен урыннар)	Гомуми майданның кв.м	20	*	20
				Физкультура-савыктыру комплекслары (зал, бассейн, шугалак белән), шул исәптән хәрәкәте чикле халык төркемнәренә спорт белән шөгыйльләнү өчен	Идән майданының кв.м	238	*	238
				Көндәлек хезмәт күрсәтү спорт-тренажер заллары, шул исәптән гомуми файдаланудагы спорт заллары	Идән майданының кв.м	162	*	162
				Бассейннар	Су өслеге кв.м.	25	*	25
				Мунча-савыктыру комплекслары	Юыну урыннары	6	*	6
				Тәртип саклау буенча жәмәгать пунктлары	Объект	-	*	-
272.	Индивидуаль һәм блоклы тораклар төзү зонасы	712	72,75	Мәктәпкәчә мәгариф оешмалары	Урыннар	155	*	155
				Гомуми белем бирү оешмалары	Урыннар	333	*	333
				Балаларга өстәмә белем бирү учреждениеләре	Урыннар	27	*	27
				Китапханәләр	Мең данә	10	*	10
				Мәдәни-ял итү учреждениеләре (мәдәни-массакуләм эш, ял итү һәм һавәскәрләр эшчәнлеге өчен урыннар)	Гомуми майданның кв.м	23	*	23

№т/б	Функциональ зона төре	Урнашу урыны атамасы (ID)	Торак фондының максималь майданы (1)(3) (күпфатирлы йортлар өчен фатирларның гомуми майданы), мең кв.м (4)	Объектларның төрлөрө	Үлчәү берәмлекләре	Объектларга норматив ихтыяж, үлчәү берәмлеге	Объектларның булган сыйдырышлылыгы, үлчәү берәмлеге	Объектларга булган кытлык, үлчәү берәмлеге (2) (5)
1	2	3	4	5	6	7	8	9
				Физкультура-савыктыру комплекслары (зал, бассейн, шугалак белән), шул исәптән хәрәкәте чикле халык төркемнәренә спорт белән шөгылләнү өчен	Идән майданының кв.м	-	*	-
				Көндәлек хезмәт күрсәтү спорт-тренажер заллары, шул исәптән гомуми файдаланудагы спорт заллары	Идән майданының кв.м	-	*	-
				Бассейннар	Су өслеге кв.м.	-	*	-
				Мунча-савыктыру комплекслары	Юыну урыннары	-	*	-
				Тәртип саклау буенча жәмәгать пунктлары	Объект	-	*	-
				Теннис буенча спорт объекты	Гомуми майданның кв.м	-	*	-
273.	Күпфатирлы күпкатлы тораклар төзелеше зонасы	715	17,4	Мәктәпкәчә мәгариф оешмалары	Урыннар	47	*	47
				Гомуми белем бирү оешмалары	Урыннар	99	*	99
				Балаларга өстәмә белем бирү учреждениеләре	Урыннар	8	*	-
				Китапханәләр	Мең данә	3	*	3
				Мәдәни-ял итү учреждениеләре (мәдәни-массакуләм эш, ял итү һәм һавәскәрләр эшчәнлеге өчен урыннар)	Гомуми майданның кв.м	7	*	-
				Физкультура-савыктыру комплекслары (зал, бассейн, шугалак белән), шул исәптән хәрәкәте чикле халык төркемнәренә спорт белән шөгылләнү өчен	Идән майданының кв.м	-	*	-
				Көндәлек хезмәт күрсәтү спорт-тренажер заллары, шул исәптән гомуми файдаланудагы спорт заллары	Идән майданының кв.м	-	*	-
				Бассейннар	Су өслеге кв.м.	-	*	-
				Мунча-савыктыру комплекслары	Юыну урыннары	-	*	-
				Тәртип саклау буенча жәмәгать пунктлары	Объект	-	*	-
274.	Индивидуаль һәм блоклы тораклар төзү зонасы	717	23	Мәктәпкәчә мәгариф оешмалары	Урыннар	59	*	59
				Гомуми белем бирү оешмалары	Урыннар	126	*	126
				Балаларга өстәмә белем бирү учреждениеләре	Урыннар	10	*	10
				Китапханәләр	Мең данә	4	*	4
				Мәдәни-ял итү учреждениеләре (мәдәни-массакуләм эш, ял итү һәм һавәскәрләр эшчәнлеге өчен урыннар)	Гомуми майданның кв.м	9	*	-
				Физкультура-савыктыру комплекслары (зал, бассейн, шугалак белән), шул исәптән хәрәкәте чикле халык төркемнәренә спорт белән шөгылләнү өчен	Идән майданының кв.м	140	*	-
				Көндәлек хезмәт күрсәтү спорт-тренажер заллары, шул исәптән гомуми файдаланудагы спорт заллары	Идән майданының кв.м	95	*	-
				Бассейннар	Су өслеге кв.м.	15	*	-
275.	Торак төзелешен һәм житештерү-	723	1,71	Мәктәпкәчә мәгариф оешмалары	Урыннар	4	120	-

№т/б	Функциональ зона төре	Урнашу урыны атамасы (ID)	Торак фондының максималь майданы (1)(3) (күпфатирлы йортлар өчен фатирларның гомуми майданы), мең кв.м (4)	Объектларның төрлөрө	Үлчәү берәмлекләре	Объектларга норматив ихтыяж, үлчәү берәмлеге	Объектларның булган сыйдырышлыгы, үлчәү берәмлеге	Объектларга булган кытлык, үлчәү берәмлеге (2) (5)
1	2	3	4	5	6	7	8	9
	коммуналь объектларны катнаш урнаштыру зонасы			Гомуми белем бирү оешмалары	Урыннар	8	*	-
				Балаларга өстәмә белем бирү учреждениеләре	Урыннар	-	*	-
				Китапханәләр	Мең данә	-	*	-
				Мәдәни-ял итү учреждениеләре (мәдәни-массакуләм эш, ял итү һәм һәвәскәрләр эшчәнлеге өчен урыннар)	Гомуми майданның кв.м	-	*	-
				Физкультура-савыктыру комплекслары (зал, бассейн, шугалак белән), шул исәптән хәрәкәте чикле халык төркемнәренә спорт белән шөгылләнү өчен	Идән майданының кв.м	-	*	-
				Көндәлек хезмәт күрсәтү спорт-тренажер заллары, шул исәптән гомуми файдаланудагы спорт заллары	Идән майданының кв.м	-	*	-
				Бассейннар	Су өслеге кв.м.	-	*	-
				Мунча-савыктыру комплекслары	Юыну урыннары	-	*	-
				Тәртип саклау буенча жәмәгать пунктлары	Объект	-	*	-
				Мәктәпкәчә мәгариф оешмалары	Урыннар	-	*	-
276.	Индивидуаль һәм блоклы тораклар төзү зонасы	724	34	Мәктәпкәчә мәгариф оешмалары	Урыннар	73	*	73
				Гомуми белем бирү оешмалары	Урыннар	156	*	156
				Балаларга өстәмә белем бирү учреждениеләре	Урыннар	13	*	13
				Китапханәләр	Мең данә	5	*	5
				Мәдәни-ял итү учреждениеләре (мәдәни-массакуләм эш, ял итү һәм һәвәскәрләр эшчәнлеге өчен урыннар)	Гомуми майданның кв.м	10	*	-
				Физкультура-савыктыру комплекслары (зал, бассейн, шугалак белән), шул исәптән хәрәкәте чикле халык төркемнәренә спорт белән шөгылләнү өчен	Идән майданының кв.м	27	*	-
				Көндәлек хезмәт күрсәтү спорт-тренажер заллары, шул исәптән гомуми файдаланудагы спорт заллары	Идән майданының кв.м	18	*	-
				Бассейннар	Су өслеге кв.м.	3	*	-
				Мунча-савыктыру комплекслары	Юыну урыннары	-	*	-
				Тәртип саклау буенча жәмәгать пунктлары	Объект	-	*	-
277.	Индивидуаль һәм блоклы тораклар төзү зонасы	726	21,17	Мәктәпкәчә мәгариф оешмалары	Урыннар	45	*	45
				Гомуми белем бирү оешмалары	Урыннар	97	*	97
				Балаларга өстәмә белем бирү учреждениеләре	Урыннар	8	*	-
				Китапханәләр	Мең данә	3	*	3
				Мәдәни-ял итү учреждениеләре (мәдәни-массакуләм эш, ял итү һәм һәвәскәрләр эшчәнлеге өчен урыннар)	Гомуми майданның кв.м	7	*	-
				Физкультура-савыктыру комплекслары (зал, бассейн, шугалак белән), шул исәптән хәрәкәте чикле халык төркемнәренә спорт белән шөгылләнү өчен	Идән майданының кв.м	-	*	-

№т/б	Функциональ зона төре	Урнашу урыны атамасы (ID)	Торак фондының максималь майданы (1)(3) (күпфатирлы йортлар өчен фатирларның гомуми майданы), мең кв.м (4)	Объектларның төрлөрө	Үлчәү берәмлекләре	Объектларга норматив ихтыяж, үлчәү берәмлеге	Объектларның булган сыйдырышлылыгы, үлчәү берәмлеге	Объектларга булган кытлык, үлчәү берәмлеге (2) (5)
1	2	3	4	5	6	7	8	9
				Көндәлек хезмәт күрсәтү спорт-тренажер заллары, шул исәптән гомуми файдаланудагы спорт заллары	Идән майданының кв.м	-	*	-
				Бассейннар	Су өслеге кв.м.	-	*	-
				Мунча-савыктыру комплекслары	Юыну урыннары	-	*	-
				Тәртип саклау буенча жәмәгать пунктлары	Объект	-	*	-
278.	Индивидуаль һәм блоклы тораклар төзү зонасы	728	23,84	Мәктәпкәчә мәгариф оешмалары	Урыннар	51	*	51
				Гомуми белем бирү оешмалары	Урыннар	109	*	109
				Балаларга өстәмә белем бирү учреждениеләре	Урыннар	9	*	-
				Китапханәләр	Мең данә	3	*	3
				Мәдәни-ял итү учреждениеләре (мәдәни-массакуләм эш, ял итү һәм һавәскәрләр эшчәнлеге өчен урыннар)	Гомуми майданның кв.м	7	*	-
				Физкультура-савыктыру комплекслары (зал, бассейн, шугалак белән), шул исәптән хәрәкәте чикле халык төркемнәренә спорт белән шөгыйльләнү өчен	Идән майданының кв.м	-	*	-
				Көндәлек хезмәт күрсәтү спорт-тренажер заллары, шул исәптән гомуми файдаланудагы спорт заллары	Идән майданының кв.м	-	*	-
				Бассейннар	Су өслеге кв.м.	-	*	-
				Мунча-савыктыру комплекслары	Юыну урыннары	-	*	-
				Тәртип саклау буенча жәмәгать пунктлары	Объект	-	*	-
279.	Индивидуаль һәм блоклы тораклар төзү зонасы	730	70	Мәктәпкәчә мәгариф оешмалары	Урыннар	189	*	189
				Гомуми белем бирү оешмалары	Урыннар	399	*	399
				Балаларга өстәмә белем бирү учреждениеләре	Урыннар	31	*	31
				Китапханәләр	Мең данә	11	*	11
				Мәдәни-ял итү учреждениеләре (мәдәни-массакуләм эш, ял итү һәм һавәскәрләр эшчәнлеге өчен урыннар)	Гомуми майданның кв.м	28	*	-
				Физкультура-савыктыру комплекслары (зал, бассейн, шугалак белән), шул исәптән хәрәкәте чикле халык төркемнәренә спорт белән шөгыйльләнү өчен	Идән майданының кв.м	48	*	-
				Көндәлек хезмәт күрсәтү спорт-тренажер заллары, шул исәптән гомуми файдаланудагы спорт заллары	Идән майданының кв.м	33	*	-
				Бассейннар	Су өслеге кв.м.	5	*	-
				Мунча-савыктыру комплекслары	Юыну урыннары	1	*	1
				Тәртип саклау буенча жәмәгать пунктлары	Объект	-	*	-
280.	Индивидуаль һәм блоклы тораклар төзү зонасы	733	165,22	Мәктәпкәчә мәгариф оешмалары	Урыннар	357	*	357
				Гомуми белем бирү оешмалары	Урыннар	767	510	257
				Балаларга өстәмә белем бирү учреждениеләре	Урыннар	62	*	62
				Китапханәләр	Мең данә	22	*	22

№т/б	Функциональ зона төре	Урнашу урыны атамасы (ID)	Торак фондының максималь майданы (1)(3) (күпфатирлы йортлар өчен фатирларның гомуми майданы), мең кв.м (4)	Объектларның төрлөрө	Үлчәү берәмлекләре	Объектларга норматив ихтыяж, үлчәү берәмлеге	Объектларның булган сыйдырышлылыгы, үлчәү берәмлеге	Объектларга булган кытлык, үлчәү берәмлеге (2) (5)
1	2	3	4	5	6	7	8	9
				Мәдәни-ял итү учреждениеләре (мәдәни-массакуләм эш, ял итү һәм һәвәскәрләр эшчәнлеге өчен урыннар)	Гомуми майданның кв.м	53	*	53
				Физкультура-савыктыру комплекслары (зал, бассейн, шугалак белән), шул исәптән хәрәкәте чикле халык төркемнәренә спорт белән шөгылләнү өчен	Идән майданының кв.м	485	*	485
				Көндәлек хезмәт күрсәтү спорт-тренажер заллары, шул исәптән гомуми файдаланудагы спорт заллары	Идән майданының кв.м	330	*	330
				Бассейннар	Су өслеге кв.м.	49	*	49
				Мунча-савыктыру комплекслары	Юыну урыннары	13	*	13
				Тәртип саклау буенча жәмәгать пунктлары	Объект	-	*	-
281.	Торак районнары перспективалы формалаштыру зонасы, планлаштыру проектын эшләү шарты белән территорияләргә үзләштерү	736	-	Мәктәпкәчә мәгариф оешмалары	Урыннар	*	*	*
				Гомуми белем бирү оешмалары	Урыннар	*	*	*
				Балаларга өстәмә белем бирү учреждениеләре	Урыннар	*	*	*
				Китапханәләр	Мең данә	*	*	*
				Мәдәни-ял итү учреждениеләре (мәдәни-массакуләм эш, ял итү һәм һәвәскәрләр эшчәнлеге өчен урыннар)	Гомуми майданның кв.м	*	*	*
				Физкультура-савыктыру комплекслары (зал, бассейн, шугалак белән), шул исәптән хәрәкәте чикле халык төркемнәренә спорт белән шөгылләнү өчен	Идән майданының кв.м	*	*	*
				Көндәлек хезмәт күрсәтү спорт-тренажер заллары, шул исәптән гомуми файдаланудагы спорт заллары	Идән майданының кв.м	*	*	*
				Бассейннар	Су өслеге кв.м.	*	*	*
				Мунча-савыктыру комплекслары	Юыну урыннары	*	*	*
				Тәртип саклау буенча жәмәгать пунктлары	Объект	*	*	*
282.	Индивидуаль һәм блоклы тораклар төзү зонасы	737	4,19	Мәктәпкәчә мәгариф оешмалары	Урыннар	9	*	-
				Гомуми белем бирү оешмалары	Урыннар	19	*	-
				Балаларга өстәмә белем бирү учреждениеләре	Урыннар	2	*	-
				Китапханәләр	Мең данә	-	*	-
				Мәдәни-ял итү учреждениеләре (мәдәни-массакуләм эш, ял итү һәм һәвәскәрләр эшчәнлеге өчен урыннар)	Гомуми майданның кв.м	1	*	-
				Физкультура-савыктыру комплекслары (зал, бассейн, шугалак белән), шул исәптән хәрәкәте чикле халык төркемнәренә спорт белән шөгылләнү өчен	Идән майданының кв.м	-	*	-
				Көндәлек хезмәт күрсәтү спорт-тренажер заллары, шул исәптән гомуми файдаланудагы спорт заллары	Идән майданының кв.м	-	*	-
				Бассейннар	Су өслеге кв.м.	-	*	-
Мунча-савыктыру комплекслары	Юыну урыннары	-	*	-				

№т/б	Функциональ зона төре	Урнашу урыны атамасы (ID)	Торак фондының максималь майданы (1)(3) (күпфатирлы йортлар өчен фатирларның гомуми майданы), мең кв.м (4)	Объектларның төрлөрө	Үлчәү берәмлекләре	Объектларга норматив ихтыяж, үлчәү берәмлеге	Объектларның булган сыйдырышлылыгы, үлчәү берәмлеге	Объектларга булган кытлык, үлчәү берәмлеге (2) (5)
1	2	3	4	5	6	7	8	9
283.	Индивидуаль һәм блоклы тораклар төзү зонасы	738	2,08	Тәртип саклау буенча жәмәгать пунктлары	Объект	-	*	-
				Мәктәпкәчә мәгариф оешмалары	Урыннар	4	*	-
				Гомуми белем бирү оешмалары	Урыннар	9	*	-
				Балаларга өстәмә белем бирү учреждениеләре	Урыннар	-	*	-
				Китапханәләр	Мең данә	-	*	-
				Мәдәни-ял итү учреждениеләре (мәдәни-массакуләм эш, ял итү һәм һәвәскәрләр эшчәнлеге өчен урыннар)	Гомуми майданның кв.м	-	*	-
				Физкультура-савыктыру комплекслары (зал, бассейн, шугалак белән), шул исәптән хәрәкәте чикле халык төркемнәренә спорт белән шөгыйльләнү өчен	Идән майданының кв.м	-	*	-
				Көндәлек хезмәт күрсәтү спорт-тренажер заллары, шул исәптән гомуми файдаланудагы спорт заллары	Идән майданының кв.м	-	*	-
				Бассейннар	Су өслеге кв.м.	-	*	-
				Мунча-савыктыру комплекслары	Юыну урыннары	-	*	-
284.	Күпфатирлы күпкатлы тораклар төзелеше зонасы	739	351	Тәртип саклау буенча жәмәгать пунктлары	Объект	-	*	-
				Мәктәпкәчә мәгариф оешмалары	Урыннар	948	600	348
				Гомуми белем бирү оешмалары	Урыннар	2001	*	2001
				Балаларга өстәмә белем бирү учреждениеләре	Урыннар	158	*	158
				Китапханәләр	Мең данә	60	*	60
				Мәдәни-ял итү учреждениеләре (мәдәни-массакуләм эш, ял итү һәм һәвәскәрләр эшчәнлеге өчен урыннар)	Гомуми майданның кв.м	140	*	140
				Физкультура-савыктыру комплекслары (зал, бассейн, шугалак белән), шул исәптән хәрәкәте чикле халык төркемнәренә спорт белән шөгыйльләнү өчен	Идән майданының кв.м	1559	*	1559
				Көндәлек хезмәт күрсәтү спорт-тренажер заллары, шул исәптән гомуми файдаланудагы спорт заллары	Идән майданының кв.м	1071	*	1071
				Бассейннар	Су өслеге кв.м.	166	*	166
				Мунча-савыктыру комплекслары	Юыну урыннары	42	*	42
285.	Торак районнарны перспективалы формалаштыру зонасы, планлаштыру проектын эшләү шарты белән территорияләргә үзләштерү	740	-	Тәртип саклау буенча жәмәгать пунктлары	Объект	1	*	1
				Мәктәпкәчә мәгариф оешмалары	Урыннар	*	*	*
				Гомуми белем бирү оешмалары	Урыннар	*	*	*
				Балаларга өстәмә белем бирү учреждениеләре	Урыннар	*	*	*
				Китапханәләр	Мең данә	*	*	*
				Мәдәни-ял итү учреждениеләре (мәдәни-массакуләм эш, ял итү һәм һәвәскәрләр эшчәнлеге өчен урыннар)	Гомуми майданның кв.м	*	*	*
Физкультура-савыктыру комплекслары (зал, бассейн, шугалак белән), шул исәптән хәрәкәте чикле халык төркемнәренә спорт белән шөгыйльләнү өчен	Идән майданының кв.м	*	*	*				

№т/б	Функциональ зона төре	Урнашу урыны атамасы (ID)	Торак фондының максималь майданы (1)(3) (күпфатирлы йортлар өчен фатирларның гомуми майданы), мең кв.м (4)	Объектларның төрлөрө	Үлчәү берәмлекләре	Объектларга норматив ихтыяж, үлчәү берәмлеге	Объектларның булган сыйдырышлылыгы, үлчәү берәмлеге	Объектларга булган кытлык, үлчәү берәмлеге (2) (5)
1	2	3	4	5	6	7	8	9
				Көндәлек хезмәт күрсәтү спорт-тренажер заллары, шул исәптән гомуми файдаланудагы спорт заллары	Идән майданының кв.м	*	*	*
				Бассейннар	Су өслеге кв.м.	*	*	*
				Мунча-савыктыру комплекслары	Юыну урыннары	*	*	*
				Тәртип саклау буенча жәмәгать пунктлары	Объект	*	*	*
286.	Торак төзелешен һәм житештерү-коммуналь объектларны катнаш урнаштыру зонасы	741	5,5	Мәктәпкәчә мәгариф оешмалары	Урыннар	17	*	17
				Гомуми белем бирү оешмалары	Урыннар	36	*	36
				Балаларга өстәмә белем бирү учреждениеләре	Урыннар	3	*	-
				Китапханәләр	Мең данә	1	*	1
				Мәдәни-ял итү учреждениеләре (мәдәни-массакуләм эш, ял итү һәм һәвәскәрләр эшчәнлеге өчен урыннар)	Гомуми майданның кв.м	2	*	-
				Физкультура-савыктыру комплекслары (зал, бассейн, шугалак белән), шул исәптән хәрәкәте чикле халык төркемнәренә спорт белән шөгылләнү өчен	Идән майданының кв.м	35	*	-
				Көндәлек хезмәт күрсәтү спорт-тренажер заллары, шул исәптән гомуми файдаланудагы спорт заллары	Идән майданының кв.м	24	*	-
				Бассейннар	Су өслеге кв.м.	4	*	-
				Мунча-савыктыру комплекслары	Юыну урыннары	-	*	-
				Тәртип саклау буенча жәмәгать пунктлары	Объект	-	*	-
287.	Торак төзелешен һәм житештерү-коммуналь объектларны катнаш урнаштыру зонасы	742	252,99	Мәктәпкәчә мәгариф оешмалары	Урыннар	683	260	423
				Гомуми белем бирү оешмалары	Урыннар	1441	1224	217
				Балаларга өстәмә белем бирү учреждениеләре	Урыннар	114	*	114
				Китапханәләр	Мең данә	43	*	43
				Мәдәни-ял итү учреждениеләре (мәдәни-массакуләм эш, ял итү һәм һәвәскәрләр эшчәнлеге өчен урыннар)	Гомуми майданның кв.м	101	*	101
				Физкультура-савыктыру комплекслары (зал, бассейн, шугалак белән), шул исәптән хәрәкәте чикле халык төркемнәренә спорт белән шөгылләнү өчен	Идән майданының кв.м	1013	*	1013
				Көндәлек хезмәт күрсәтү спорт-тренажер заллары, шул исәптән гомуми файдаланудагы спорт заллары	Идән майданының кв.м	696	*	696
				Бассейннар	Су өслеге кв.м.	108	*	108
				Мунча-савыктыру комплекслары	Юыну урыннары	27	*	27
				Тәртип саклау буенча жәмәгать пунктлары	Объект	1	*	1
288.	Индивидуаль һәм блоклы тораклар төзү зонасы	747	22,1	Мәктәпкәчә мәгариф оешмалары	Урыннар	48	*	48
				Гомуми белем бирү оешмалары	Урыннар	104	*	104
				Балаларга өстәмә белем бирү учреждениеләре	Урыннар	9	*	-
				Китапханәләр	Мең данә	3	*	3

№т/б	Функциональ зона төре	Урнашу урыны атамасы (ID)	Торак фондының максималь майданы (1)(3) (күпфатирлы йортлар өчен фатирларның гомуми майданы), мең кв.м (4)	Объектларның төрлөрө	Үлчәү берәмлекләре	Объектларга норматив ихтыяж, үлчәү берәмлеге	Объектларның булган сыйдырышлылыгы, үлчәү берәмлеге	Объектларга булган кытлык, үлчәү берәмлеге (2) (5)
1	2	3	4	5	6	7	8	9
				Мәдәни-ял итү учреждениеләре (мәдәни-массакуләм эш, ял итү һәм һәвәскәрләр эшчәнлеге өчен урыннар)	Гомуми майданның кв.м	7	*	-
				Физкультура-савыктыру комплекслары (зал, бассейн, шугалак белән), шул исәптән хәрәкәте чикле халык төркемнәренә спорт белән шөгылләнү өчен	Идән майданының кв.м	-	*	-
				Көндәлек хезмәт күрсәтү спорт-тренажер заллары, шул исәптән гомуми файдаланудагы спорт заллары	Идән майданының кв.м	-	*	-
				Бассейннар	Су өслеге кв.м.	-	*	-
				Мунча-савыктыру комплекслары	Юыну урыннары	-	*	-
				Тәртип саклау буенча жәмәгать пунктлары	Объект	-	*	-
289.	Индивидуаль һәм блоклы тораклар төзү зонасы	748	-	Мәктәпкәчә мәгариф оешмалары	Урыннар	*	*	*
				Гомуми белем бирү оешмалары	Урыннар	*	*	*
				Балаларга өстәмә белем бирү учреждениеләре	Урыннар	*	*	*
				Китапханәләр	Мең данә	*	*	*
				Мәдәни-ял итү учреждениеләре (мәдәни-массакуләм эш, ял итү һәм һәвәскәрләр эшчәнлеге өчен урыннар)	Гомуми майданның кв.м	*	*	*
				Физкультура-савыктыру комплекслары (зал, бассейн, шугалак белән), шул исәптән хәрәкәте чикле халык төркемнәренә спорт белән шөгылләнү өчен	Идән майданының кв.м	*	*	*
				Көндәлек хезмәт күрсәтү спорт-тренажер заллары, шул исәптән гомуми файдаланудагы спорт заллары	Идән майданының кв.м	*	*	*
				Бассейннар	Су өслеге кв.м.	*	*	*
				Мунча-савыктыру комплекслары	Юыну урыннары	*	*	*
				Тәртип саклау буенча жәмәгать пунктлары	Объект	*	*	*
290.	Индивидуаль һәм блоклы тораклар төзү зонасы	752	28,18	Мәктәпкәчә мәгариф оешмалары	Урыннар	60	*	60
				Гомуми белем бирү оешмалары	Урыннар	129	*	129
				Балаларга өстәмә белем бирү учреждениеләре	Урыннар	11	*	11
				Китапханәләр	Мең данә	4	*	4
				Мәдәни-ял итү учреждениеләре (мәдәни-массакуләм эш, ял итү һәм һәвәскәрләр эшчәнлеге өчен урыннар)	Гомуми майданның кв.м	9	*	-
				Физкультура-савыктыру комплекслары (зал, бассейн, шугалак белән), шул исәптән хәрәкәте чикле халык төркемнәренә спорт белән шөгылләнү өчен	Идән майданының кв.м	-	*	-
				Көндәлек хезмәт күрсәтү спорт-тренажер заллары, шул исәптән гомуми файдаланудагы спорт заллары	Идән майданының кв.м	-	*	-
Бассейннар	Су өслеге кв.м.	-	*	-				

№т/б	Функциональ зона төре	Урнашу урыны атамасы (ID)	Торак фондының максималь майданы (1)(3) (күпфатирлы йортлар өчен фатирларның гомуми майданы), мең кв.м (4)	Объектларның төрлөрө	Үлчәү берәмлекләре	Объектларга норматив ихтыяж, үлчәү берәмлеге	Объектларның булган сыйдырышлылыгы, үлчәү берәмлеге	Объектларга булган кытлык, үлчәү берәмлеге (2) (5)
1	2	3	4	5	6	7	8	9
				Мунча-савыктыру комплекслары	Юыну урыннары	-	*	-
				Тәртип саклау буенча жәмәгать пунктлары	Объект	-	*	-
291.	Күпфатирлы күпкатлы тораклар төзелеше зонасы	754	341	Мәктәпкәчә мәгариф оешмалары	Урыннар	921	1020	-
				Гомуми белем бирү оешмалары	Урыннар	1944	*	1944
				Балаларга өстәмә белем бирү учреждениеләре	Урыннар	153	*	153
				Китапханәләр	Мең данә	58	*	58
				Мәдәни-ял итү учреждениеләре (мәдәни-массакуләм эш, ял итү һәм һавәскәрләр эшчәнлеге өчен урыннар)	Гомуми майданның кв.м	136	*	136
				Физкультура-савыктыру комплекслары (зал, бассейн, шугалак белән), шул исәптән хәрәкәте чикле халык төркемнәренә спорт белән шөгыйльләнү өчен	Идән майданының кв.м	750	*	750
				Көндәлек хезмәт күрсәтү спорт-тренажер заллары, шул исәптән гомуми файдаланудагы спорт заллары	Идән майданының кв.м	515	*	515
				Бассейннар	Су өслеге кв.м.	80	*	80
				Мунча-савыктыру комплекслары	Юыну урыннары	20	*	20
				Тәртип саклау буенча жәмәгать пунктлары	Объект	1	*	1
292.	Торак төзелешен һәм житештерү-коммуналь объектларны катнаш урнаштыру зонасы	755	46,01	Мәктәпкәчә мәгариф оешмалары	Урыннар	123	80	43
				Гомуми белем бирү оешмалары	Урыннар	261	*	261
				Балаларга өстәмә белем бирү учреждениеләре	Урыннар	21	*	21
				Китапханәләр	Мең данә	8	*	8
				Мәдәни-ял итү учреждениеләре (мәдәни-массакуләм эш, ял итү һәм һавәскәрләр эшчәнлеге өчен урыннар)	Гомуми майданның кв.м	18	491	-
				Физкультура-савыктыру комплекслары (зал, бассейн, шугалак белән), шул исәптән хәрәкәте чикле халык төркемнәренә спорт белән шөгыйльләнү өчен	Идән майданының кв.м	-	*	-
				Көндәлек хезмәт күрсәтү спорт-тренажер заллары, шул исәптән гомуми файдаланудагы спорт заллары	Идән майданының кв.м	-	*	-
				Бассейннар	Су өслеге кв.м.	-	*	-
				Мунча-савыктыру комплекслары	Юыну урыннары	-	*	-
				Тәртип саклау буенча жәмәгать пунктлары	Объект	-	1	-
Яшүсмерләр клубы / яшьләр үзәге	Гомуми майданның кв.м	-	*	-				
293.	Индивидуаль һәм блоклы тораклар төзү зонасы	757	21,8	Мәктәпкәчә мәгариф оешмалары	Урыннар	47	260	-
				Гомуми белем бирү оешмалары	Урыннар	100	*	100
				Балаларга өстәмә белем бирү учреждениеләре	Урыннар	8	*	-
				Китапханәләр	Мең данә	3	*	3
				Мәдәни-ял итү учреждениеләре (мәдәни-массакуләм эш, ял итү һәм һавәскәрләр эшчәнлеге өчен урыннар)	Гомуми майданның кв.м	7	*	-

№т/б	Функциональ зона төре	Урнашу урыны атамасы (ID)	Торак фондының максималь майданы (1)(3) (күпфатирлы йортлар өчен фатирларның гомуми майданы), мең кв.м (4)	Объектларның төрлөрө	Үлчәү берәмлекләре	Объектларга норматив ихтыяж, үлчәү берәмлеге	Объектларның булган сыйдырышлылыгы, үлчәү берәмлеге	Объектларга булган кытлык, үлчәү берәмлеге (2) (5)
1	2	3	4	5	6	7	8	9
				Физкультура-савыктыру комплекслары (зал, бассейн, шугалак белән), шул исәптән хәрәкәте чикле халык төркемнәренә спорт белән шөгылләнү өчен	Идән майданының кв.м	-	*	-
				Көндәлек хезмәт күрсәтү спорт-тренажер заллары, шул исәптән гомуми файдаланудагы спорт заллары	Идән майданының кв.м	-	*	-
				Бассейннар	Су өслеге кв.м.	-	*	-
				Мунча-савыктыру комплекслары	Юыну урыннары	-	*	-
				Тәртип саклау буенча жәмәгать пунктлары	Объект	-	*	-
294.	Күпфатирлы күпкатлы тораклар төзелеше зонасы	761	170,813	Мәктәпкәчә мәгариф оешмалары	Урыннар	461	*	461
				Гомуми белем бирү оешмалары	Урыннар	973	*	973
				Балаларга өстәмә белем бирү учреждениеләре	Урыннар	77	*	77
				Китапханәләр	Мең данә	29	*	29
				Мәдәни-ял итү учреждениеләре (мәдәни-массакуләм эш, ял итү һәм һавәскәрләр эшчәнлеге өчен урыннар)	Гомуми майданның кв.м	68	*	68
				Физкультура-савыктыру комплекслары (зал, бассейн, шугалак белән), шул исәптән хәрәкәте чикле халык төркемнәренә спорт белән шөгылләнү өчен	Идән майданының кв.м	1076	*	1076
				Көндәлек хезмәт күрсәтү спорт-тренажер заллары, шул исәптән гомуми файдаланудагы спорт заллары	Идән майданының кв.м	740	*	740
				Бассейннар	Су өслеге кв.м.	114	*	114
				Мунча-савыктыру комплекслары	Юыну урыннары	29	*	29
				Тәртип саклау буенча жәмәгать пунктлары	Объект	-	*	-
295.	Торак районнары перспективалы формалаштыру зонасы, планлаштыру проектын эшләү шарты белән территорияләргә үзләштерү	766	-	Мәктәпкәчә мәгариф оешмалары	Урыннар	*	120	*
				Гомуми белем бирү оешмалары	Урыннар	*	*	*
				Балаларга өстәмә белем бирү учреждениеләре	Урыннар	*	*	*
				Китапханәләр	Мең данә	*	*	*
				Мәдәни-ял итү учреждениеләре (мәдәни-массакуләм эш, ял итү һәм һавәскәрләр эшчәнлеге өчен урыннар)	Гомуми майданның кв.м	*	*	*
				Физкультура-савыктыру комплекслары (зал, бассейн, шугалак белән), шул исәптән хәрәкәте чикле халык төркемнәренә спорт белән шөгылләнү өчен	Идән майданының кв.м	*	*	*
				Көндәлек хезмәт күрсәтү спорт-тренажер заллары, шул исәптән гомуми файдаланудагы спорт заллары	Идән майданының кв.м	*	*	*
				Бассейннар	Су өслеге кв.м.	*	*	*
				Мунча-савыктыру комплекслары	Юыну урыннары	*	*	*
				Тәртип саклау буенча жәмәгать пунктлары	Объект	*	*	*
296.	Индивидуаль һәм блоклы тораклар төзү зонасы	767	14	Мәктәпкәчә мәгариф оешмалары	Урыннар	30	*	30
				Гомуми белем бирү оешмалары	Урыннар	64	*	64

№т/б	Функциональ зона төре	Урнашу урыны атамасы (ID)	Торак фондының максималь майданы (1)(3) (күпфатирлы йортлар өчен фатирларның гомуми майданы), мең кв.м (4)	Объектларның төрлөрө	Үлчәү берәмлекләре	Объектларга норматив ихтыяж, үлчәү берәмлеге	Объектларның булган сыйдырышлылыгы, үлчәү берәмлеге	Объектларга булган кытлык, үлчәү берәмлеге (2) (5)
1	2	3	4	5	6	7	8	9
				Балаларга өстәмә белем бирү учреждениеләре	Урыннар	5	*	-
				Китапханәләр	Мең данә	2	*	2
				Мәдәни-ял итү учреждениеләре (мәдәни-массакуләм эш, ял итү һәм һавәскәрләр эшчәнлеге өчен урыннар)	Гомуми майданның кв.м	4	*	-
				Физкультура-савыктыру комплекслары (зал, бассейн, шугалак белән), шул исәптән хәрәкәте чикле халык төркемнәренә спорт белән шөгылләнү өчен	Идән майданының кв.м	-	*	-
				Көндәлек хезмәт күрсәтү спорт-тренажер заллары, шул исәптән гомуми файдаланудагы спорт заллары	Идән майданының кв.м	-	*	-
				Бассейннар	Су өслеге кв.м.	-	*	-
				Мунча-савыктыру комплекслары	Юыну урыннары	-	*	-
				Тәртип саклау буенча жәмәгать пунктлары	Объект	-	*	-
297.	Торак төзелешен һәм житештерү-коммуналь объектларны катнаш урнаштыру зонасы	768	3,42	Мәктәпкәчә мәгариф оешмалары	Урыннар	-	*	-
				Гомуми белем бирү оешмалары	Урыннар	-	*	-
				Балаларга өстәмә белем бирү учреждениеләре	Урыннар	-	*	-
				Китапханәләр	Мең данә	-	*	-
				Мәдәни-ял итү учреждениеләре (мәдәни-массакуләм эш, ял итү һәм һавәскәрләр эшчәнлеге өчен урыннар)	Гомуми майданның кв.м	-	*	-
				Физкультура-савыктыру комплекслары (зал, бассейн, шугалак белән), шул исәптән хәрәкәте чикле халык төркемнәренә спорт белән шөгылләнү өчен	Идән майданының кв.м	-	*	-
				Көндәлек хезмәт күрсәтү спорт-тренажер заллары, шул исәптән гомуми файдаланудагы спорт заллары	Идән майданының кв.м	-	*	-
				Бассейннар	Су өслеге кв.м.	-	*	-
				Мунча-савыктыру комплекслары	Юыну урыннары	-	*	-
				Тәртип саклау буенча жәмәгать пунктлары	Объект	-	*	-
				Спорт объектлары (йөзү буенча балалар-яшүсмерләр спорт мәктәбе бассейны)	Гомуми майданның кв.м	-	*	-
298.	Торак районнары перспективалы формалаштыру зонасы, планлаштыру проектын эшләү шарты белән территорияләргә үзләштерү	771	-	Мәктәпкәчә мәгариф оешмалары	Урыннар	*	*	*
				Гомуми белем бирү оешмалары	Урыннар	*	*	*
				Балаларга өстәмә белем бирү учреждениеләре	Урыннар	*	*	*
				Китапханәләр	Мең данә	*	*	*
				Мәдәни-ял итү учреждениеләре (мәдәни-массакуләм эш, ял итү һәм һавәскәрләр эшчәнлеге өчен урыннар)	Гомуми майданның кв.м	*	*	*
				Физкультура-савыктыру комплекслары (зал, бассейн, шугалак белән), шул исәптән хәрәкәте чикле халык төркемнәренә спорт белән шөгылләнү өчен	Идән майданының кв.м	*	*	*

№т/б	Функциональ зона төре	Урнашу урыны атамасы (ID)	Торак фондының максималь майданы (1)(3) (күпфатирлы йортлар өчен фатирларның гомуми майданы), мең кв.м (4)	Объектларның төрлөрө	Үлчәү берәмлекләре	Объектларга норматив ихтыяж, үлчәү берәмлеге	Объектларның булган сыйдырышлылыгы, үлчәү берәмлеге	Объектларга булган кытлык, үлчәү берәмлеге (2) (5)
1	2	3	4	5	6	7	8	9
				Көндәлек хезмәт күрсәтү спорт-тренажер заллары, шул исәптән гомуми файдаланудагы спорт заллары	Идән майданының кв.м	*	*	*
				Бассейннар	Су өслеге кв.м.	*	*	*
				Мунча-савыктыру комплекслары	Юыну урыннары	*	*	*
				Тәртип саклау буенча жәмәгать пунктлары	Объект	*	*	*
299.	Спорт объектларын урнаштыруның махсуслаштырылган зонасы	774	-	Балаларга өстәмә белем бирү учреждениеләре	Гомуми майданның кв.м	-	7212	-
				Спорт объектлары	Идән майданының кв.м	-	*	-
300.	Индивидуаль һәм блоклы тораклар төзү зонасы	780	223,45	Мәктәпкәчә мәгариф оешмалары	Урыннар	477	*	477
				Гомуми белем бирү оешмалары	Урыннар	1024	*	1024
				Балаларга өстәмә белем бирү учреждениеләре	Урыннар	84	*	84
				Китапханәләр	Мең данә	30	*	30
				Мәдәни-ял итү учреждениеләре (мәдәни-массакүләм эш, ял итү һәм һавәскәрләр эшчәнлеге өчен урыннар)	Гомуми майданның кв.м	71	*	71
				Физкультура-савыктыру комплекслары (зал, бассейн, шугалак белән), шул исәптән хәрәкәте чикле халык төркемнәренә спорт белән шөгылләнү өчен	Идән майданының кв.м	159	*	159
				Көндәлек хезмәт күрсәтү спорт-тренажер заллары, шул исәптән гомуми файдаланудагы спорт заллары	Идән майданының кв.м	107	*	107
				Бассейннар	Су өслеге кв.м.	17	*	-
				Мунча-савыктыру комплекслары	Юыну урыннары	4	*	4
				Тәртип саклау буенча жәмәгать пунктлары	Объект	-	*	-
301.	Күпфатирлы күпкатлы тораклар төзелеше зонасы	782	244	Мәктәпкәчә мәгариф оешмалары	Урыннар	659	765	-
				Гомуми белем бирү оешмалары	Урыннар	1391	1501	-
				Балаларга өстәмә белем бирү учреждениеләре	Урыннар	110	*	110
				Китапханәләр	Мең данә	41	*	41
				Мәдәни-ял итү учреждениеләре (мәдәни-массакүләм эш, ял итү һәм һавәскәрләр эшчәнлеге өчен урыннар)	Гомуми майданның кв.м	98	*	98
				Физкультура-савыктыру комплекслары (зал, бассейн, шугалак белән), шул исәптән хәрәкәте чикле халык төркемнәренә спорт белән шөгылләнү өчен	Идән майданының кв.м	72	*	-
				Көндәлек хезмәт күрсәтү спорт-тренажер заллары, шул исәптән гомуми файдаланудагы спорт заллары	Идән майданының кв.м	49	*	-
				Бассейннар	Су өслеге кв.м.	7	*	-
				Мунча-савыктыру комплекслары	Юыну урыннары	2	*	2
				Тәртип саклау буенча жәмәгать пунктлары	Объект	1	*	1
				Спорт мәктәбе өчен физкультура-савыктыру комплексы	Гомуми майданның кв.м	-	*	-

№т/б	Функциональ зона төре	Урнашу урыны атамасы (ID)	Торак фондының максималь майданы (1)(3) (күпфатирлы йортлар өчен фатирларның гомуми майданы), мең кв.м (4)	Объектларның төрлөрө	Үлчәү берәмлекләре	Объектларга норматив ихтыяж, үлчәү берәмлеге	Объектларның булган сыйдырышлыгы, үлчәү берәмлеге	Объектларга булган кытлык, үлчәү берәмлеге (2) (5)
1	2	3	4	5	6	7	8	9
				Яшүсмерләр клубы / яшьләр үзәге	Гомуми майданның кв.м	-	*	-
302.	Күпфатирлы күпкатлы тораклар төзелеше зонасы	785	599,61	Мәктәпкәчә мәгариф оешмалары	Урыннар	1624	1150	474
				Гомуми белем бирү оешмалары	Урыннар	3428	726	2702
				Балаларга өстәмә белем бирү учреждениеләре	Урыннар	271	*	271
				Китапханәләр	Мең данә	102	*	102
				Мәдәни-ял итү учреждениеләре (мәдәни-массакуләм эш, ял итү һәм һавәскәрләр эшчәнлеге өчен урыннар)	Гомуми майданның кв.м	240	*	240
				Физкультура-савыктыру комплекслары (зал, бассейн, шугалак белән), шул исәптән хәрәкәте чикле халык төркемнәренә спорт белән шөгыйльләнү өчен	Идән майданының кв.м	52	*	-
				Көндәлек хезмәт күрсәтү спорт-тренажер заллары, шул исәптән гомуми файдаланудагы спорт заллары	Идән майданының кв.м	36	*	-
				Бассейннар	Су өслеге кв.м.	6	*	-
				Мунча-савыктыру комплекслары	Юыну урыннары	1	*	1
				Тәртип саклау буенча жәмәгәт пунктлары	Объект	2	*	2
303.	Күпфатирлы күпкатлы тораклар төзелеше зонасы	788	4,94	Мәктәпкәчә мәгариф оешмалары	Урыннар	13	*	-
				Гомуми белем бирү оешмалары	Урыннар	28	*	28
				Балаларга өстәмә белем бирү учреждениеләре	Урыннар	2	*	-
				Китапханәләр	Мең данә	-	*	-
				Мәдәни-ял итү учреждениеләре (мәдәни-массакуләм эш, ял итү һәм һавәскәрләр эшчәнлеге өчен урыннар)	Гомуми майданның кв.м	2	*	-
				Физкультура-савыктыру комплекслары (зал, бассейн, шугалак белән), шул исәптән хәрәкәте чикле халык төркемнәренә спорт белән шөгыйльләнү өчен	Идән майданының кв.м	-	*	-
				Көндәлек хезмәт күрсәтү спорт-тренажер заллары, шул исәптән гомуми файдаланудагы спорт заллары	Идән майданының кв.м	-	*	-
				Бассейннар	Су өслеге кв.м.	-	*	-
				Мунча-савыктыру комплекслары	Юыну урыннары	-	*	-
				Тәртип саклау буенча жәмәгәт пунктлары	Объект	-	*	-
304.	Күпфатирлы күпкатлы тораклар төзелеше зонасы	791	289,44	Мәктәпкәчә мәгариф оешмалары	Урыннар	781	750	31
				Гомуми белем бирү оешмалары	Урыннар	1650	2090	-
				Балаларга өстәмә белем бирү учреждениеләре	Урыннар	130	*	130
				Китапханәләр	Мең данә	49	*	49
				Мәдәни-ял итү учреждениеләре (мәдәни-массакуләм эш, ял итү һәм һавәскәрләр эшчәнлеге өчен урыннар)	Гомуми майданның кв.м	116	*	116
				Физкультура-савыктыру комплекслары (зал, бассейн, шугалак белән), шул исәптән хәрәкәте чикле халык төркемнәренә спорт белән шөгыйльләнү өчен	Идән майданының кв.м	-	*	-

№т/б	Функциональ зона төре	Урнашу урыны атамасы (ID)	Торак фондының максималь майданы (1)(3) (күпфатирлы йортлар өчен фатирларның гомуми майданы), мең кв.м (4)	Объектларның төрлөрө	Үлчәү берәмлекләре	Объектларга норматив ихтыяж, үлчәү берәмлеге	Объектларның булган сыйдырышлылыгы, үлчәү берәмлеге	Объектларга булган кытлык, үлчәү берәмлеге (2) (5)
1	2	3	4	5	6	7	8	9
				Көндәлек хезмәт күрсәтү спорт-тренажер заллары, шул исәптән гомуми файдаланудагы спорт заллары	Идән майданының кв.м	-	*	-
				Бассейннар	Су өслеге кв.м.	-	*	-
				Мунча-савыктыру комплекслары	Юыну урыннары	-	*	-
				Тәртип саклау буенча жәмәгать пунктлары	Объект	1	3	-
305.	Күпфатирлы күпкатлы тораклар төзелеше зонасы	793	57	Мәктәпкәчә мәгариф оешмалары	Урыннар	154	*	154
				Гомуми белем бирү оешмалары	Урыннар	325	801	-
				Балаларга өстәмә белем бирү учреждениеләре	Урыннар	26	*	26
				Китапханәләр	Мең данә	10	*	10
				Мәдәни-ял итү учреждениеләре (мәдәни-массакуләм эш, ял итү һәм һәвәскәрләр эшчәнлеге өчен урыннар)	Гомуми майданның кв.м	23	*	23
				Физкультура-савыктыру комплекслары (зал, бассейн, шугалак белән), шул исәптән хәрәкәте чикле халык төркемнәренә спорт белән шөгыйльләнү өчен	Идән майданының кв.м	297	*	297
				Көндәлек хезмәт күрсәтү спорт-тренажер заллары, шул исәптән гомуми файдаланудагы спорт заллары	Идән майданының кв.м	204	*	204
				Бассейннар	Су өслеге кв.м.	32	*	32
				Мунча-савыктыру комплекслары	Юыну урыннары	8	*	8
				Тәртип саклау буенча жәмәгать пунктлары	Объект	-	*	-
				Яшүсмерләр клубы / яшьләр үзеге	Гомуми майданның кв.м	-	*	-
306.	Күпфатирлы күпкатлы тораклар төзелеше зонасы	797	20,5	Мәктәпкәчә мәгариф оешмалары	Урыннар	55	*	55
				Гомуми белем бирү оешмалары	Урыннар	117	*	117
				Балаларга өстәмә белем бирү учреждениеләре	Урыннар	9	*	-
				Китапханәләр	Мең данә	4	*	4
				Мәдәни-ял итү учреждениеләре (мәдәни-массакуләм эш, ял итү һәм һәвәскәрләр эшчәнлеге өчен урыннар)	Гомуми майданның кв.м	8	*	-
				Физкультура-савыктыру комплекслары (зал, бассейн, шугалак белән), шул исәптән хәрәкәте чикле халык төркемнәренә спорт белән шөгыйльләнү өчен	Идән майданының кв.м	129	*	-
				Көндәлек хезмәт күрсәтү спорт-тренажер заллары, шул исәптән гомуми файдаланудагы спорт заллары	Идән майданының кв.м	88	*	-
				Бассейннар	Су өслеге кв.м.	14	*	-
				Мунча-савыктыру комплекслары	Юыну урыннары	3	*	3
				Тәртип саклау буенча жәмәгать пунктлары	Объект	-	*	-
307.	Күпфатирлы күпкатлы тораклар төзелеше зонасы	800	264,78	Мәктәпкәчә мәгариф оешмалары	Урыннар	715	885	-
				Гомуми белем бирү оешмалары	Урыннар	1509	1714	-
				Балаларга өстәмә белем бирү учреждениеләре	Урыннар	119	*	119
				Китапханәләр	Мең данә	45	16	29

№т/б	Функциональ зона төре	Урнашу урыны атамасы (ID)	Торак фондының максималь майданы (1)(3) (күпфатирлы йортлар өчен фатирларның гомуми майданы), мең кв.м (4)	Объектларның төрлөрө	Үлчәү берәмлекләре	Объектларга норматив ихтыяж, үлчәү берәмлеге	Объектларның булган сыйдырышлылыгы, үлчәү берәмлеге	Объектларга булган кытлык, үлчәү берәмлеге (2) (5)
1	2	3	4	5	6	7	8	9
				Мәдәни-ял итү учреждениеләре (мәдәни-массакуләм эш, ял итү һәм һәвәскәрләр эшчәнлеге өчен урыннар)	Гомуми майданның кв.м	106	751	-
				Физкультура-савыктыру комплекслары (зал, бассейн, шугалак белән), шул исәптән хәрәкәте чикле халык төркемнәренә спорт белән шөгыйльләнү өчен	Идән майданының кв.м	-	*	-
				Көндәлек хезмәт күрсәтү спорт-тренажер заллары, шул исәптән гомуми файдаланудагы спорт заллары	Идән майданының кв.м	-	*	-
				Бассейннар	Су өслеге кв.м.	-	*	-
				Мунча-савыктыру комплекслары	Юыну урыннары	-	*	-
				Тәртип саклау буенча жәмәгать пунктлары	Объект	1	3	-
308.	Күпфункцияле үсеш зонасы, планлаштыру проектын эшләү шарты белән территорияне үзләштерү	811	-	Мәктәпкәчә мәгариф оешмалары	Урыннар	*	*	*
				Гомуми белем бирү оешмалары	Урыннар	*	*	*
				Балаларга өстәмә белем бирү учреждениеләре	Урыннар	*	*	*
				Китапханәләр	Мең данә	*	*	*
				Мәдәни-ял итү учреждениеләре (мәдәни-массакуләм эш, ял итү һәм һәвәскәрләр эшчәнлеге өчен урыннар)	Гомуми майданның кв.м	*	*	*
				Физкультура-савыктыру комплекслары (зал, бассейн, шугалак белән), шул исәптән хәрәкәте чикле халык төркемнәренә спорт белән шөгыйльләнү өчен	Идән майданының кв.м	*	*	*
				Көндәлек хезмәт күрсәтү спорт-тренажер заллары, шул исәптән гомуми файдаланудагы спорт заллары	Идән майданының кв.м	*	*	*
				Бассейннар	Су өслеге кв.м.	*	*	*
				Мунча-савыктыру комплекслары	Юыну урыннары	*	*	*
				Тәртип саклау буенча жәмәгать пунктлары	Объект	*	*	*
309.	Индивидуаль һәм блоклы тораклар төзү зонасы	813	27	Мәктәпкәчә мәгариф оешмалары	Урыннар	58	*	58
				Гомуми белем бирү оешмалары	Урыннар	125	*	125
				Балаларга өстәмә белем бирү учреждениеләре	Урыннар	10	*	10
				Китапханәләр	Мең данә	4	*	4
				Мәдәни-ял итү учреждениеләре (мәдәни-массакуләм эш, ял итү һәм һәвәскәрләр эшчәнлеге өчен урыннар)	Гомуми майданның кв.м	9	*	-
				Физкультура-савыктыру комплекслары (зал, бассейн, шугалак белән), шул исәптән хәрәкәте чикле халык төркемнәренә спорт белән шөгыйльләнү өчен	Идән майданының кв.м	139	*	-
				Көндәлек хезмәт күрсәтү спорт-тренажер заллары, шул исәптән гомуми файдаланудагы спорт заллары	Идән майданының кв.м	95	*	-
				Бассейннар	Су өслеге кв.м.	15	*	-
Мунча-савыктыру комплекслары	Юыну урыннары	4	*	4				

№т/б	Функциональ зона төре	Урнашу урыны атамасы (ID)	Торак фондының максималь майданы (1)(3) (күпфатирлы йортлар өчен фатирларның гомуми майданы), мең кв.м (4)	Объектларның төрлөрө	Үлчәү берәмлекләре	Объектларга норматив ихтыяж, үлчәү берәмлеге	Объектларның булган сыйдырышлыгы, үлчәү берәмлеге	Объектларга булган кытлык, үлчәү берәмлеге (2) (5)
1	2	3	4	5	6	7	8	9
310.	Күпфункцияле үсеш зонасы, планлаштыру проектын эшләү шарты белән территорияне үзләштерү	814	-	Тәртип саклау буенча жәмәгать пунктлары	Объект	-	*	-
				Мәктәпкәчә мәгариф оешмалары	Урыннар	*	*	*
				Гомуми белем бирү оешмалары	Урыннар	*	*	*
				Балаларга өстәмә белем бирү учреждениеләре	Урыннар	*	*	*
				Китапханәләр	Мең данә	*	*	*
				Мәдәни-ял итү учреждениеләре (мәдәни-массакуләм эш, ял итү һәм һәвәскәрләр эшчәнлеге өчен урыннар)	Гомуми майданның кв.м	*	*	*
				Физкультура-савыктыру комплекслары (зал, бассейн, шугалак белән), шул исәптән хәрәкәте чикле халык төркемнәренә спорт белән шөгыйльләнү өчен	Идән майданының кв.м	*	*	*
				Көндәлек хезмәт күрсәтү спорт-тренажер заллары, шул исәптән гомуми файдаланудагы спорт заллары	Идән майданының кв.м	*	*	*
				Бассейннар	Су өслеге кв.м.	*	*	*
				Мунча-савыктыру комплекслары	Юыну урыннары	*	*	*
311.	Индивидуаль һәм блоклы тораклар төзү зонасы	817	105,27	Тәртип саклау буенча жәмәгать пунктлары	Объект	*	*	*
				Мәктәпкәчә мәгариф оешмалары	Урыннар	225	*	225
				Гомуми белем бирү оешмалары	Урыннар	482	*	482
				Балаларга өстәмә белем бирү учреждениеләре	Урыннар	39	*	39
				Китапханәләр	Мең данә	14	*	14
				Мәдәни-ял итү учреждениеләре (мәдәни-массакуләм эш, ял итү һәм һәвәскәрләр эшчәнлеге өчен урыннар)	Гомуми майданның кв.м	33	*	33
				Физкультура-савыктыру комплекслары (зал, бассейн, шугалак белән), шул исәптән хәрәкәте чикле халык төркемнәренә спорт белән шөгыйльләнү өчен	Идән майданының кв.м	-	*	-
				Көндәлек хезмәт күрсәтү спорт-тренажер заллары, шул исәптән гомуми файдаланудагы спорт заллары	Идән майданының кв.м	-	*	-
				Бассейннар	Су өслеге кв.м.	-	*	-
				Мунча-савыктыру комплекслары	Юыну урыннары	-	*	-
312.	Индивидуаль һәм блоклы тораклар төзү зонасы	831	0,27	Тәртип саклау буенча жәмәгать пунктлары	Объект	-	*	-
				Мәктәпкәчә мәгариф оешмалары	Урыннар	-	*	-
				Гомуми белем бирү оешмалары	Урыннар	1	*	-
				Балаларга өстәмә белем бирү учреждениеләре	Урыннар	-	*	-
				Китапханәләр	Мең данә	-	*	-
				Мәдәни-ял итү учреждениеләре (мәдәни-массакуләм эш, ял итү һәм һәвәскәрләр эшчәнлеге өчен урыннар)	Гомуми майданның кв.м	-	*	-
Физкультура-савыктыру комплекслары (зал, бассейн, шугалак белән), шул исәптән хәрәкәте чикле халык төркемнәренә спорт белән шөгыйльләнү өчен	Идән майданының кв.м	-	*	-				

№т/б	Функциональ зона төре	Урнашу урыны атамасы (ID)	Торак фондының максималь майданы (1)(3) (күпфатирлы йортлар өчен фатирларның гомуми майданы), мең кв.м (4)	Объектларның төрлөрө	Үлчәү берәмлекләре	Объектларга норматив ихтыяж, үлчәү берәмлеге	Объектларның булган сыйдырышлылыгы, үлчәү берәмлеге	Объектларга булган кытлык, үлчәү берәмлеге (2) (5)
1	2	3	4	5	6	7	8	9
				Көндәлек хезмәт күрсәтү спорт-тренажер заллары, шул исәптән гомуми файдаланудагы спорт заллары	Идән майданының кв.м	-	*	-
				Бассейннар	Су өслеге кв.м.	-	*	-
				Мунча-савыктыру комплекслары	Юыну урыннары	-	*	-
				Тәртип саклау буенча жәмәгать пунктлары	Объект	-	*	-
313.	Индивидуаль һәм блоклы тораклар төзү зонасы	832	54,94	Мәктәпкәчә мәгариф оешмалары	Урыннар	117	*	117
				Гомуми белем бирү оешмалары	Урыннар	252	*	252
				Балаларга өстәмә белем бирү учреждениеләре	Урыннар	21	*	21
				Китапханәләр	Мең данә	7	*	7
				Мәдәни-ял итү учреждениеләре (мәдәни-массакуләм эш, ял итү һәм һәвәскәрләр эшчәнлеге өчен урыннар)	Гомуми майданның кв.м	17	*	17
				Физкультура-савыктыру комплекслары (зал, бассейн, шугалак белән), шул исәптән хәрәкәте чикле халык төркемнәренә спорт белән шөгыйльләнү өчен	Идән майданының кв.м	279	*	279
				Көндәлек хезмәт күрсәтү спорт-тренажер заллары, шул исәптән гомуми файдаланудагы спорт заллары	Идән майданының кв.м	190	*	190
				Бассейннар	Су өслеге кв.м.	29	*	29
				Мунча-савыктыру комплекслары	Юыну урыннары	7	*	7
				Тәртип саклау буенча жәмәгать пунктлары	Объект	-	*	-
314.	Торак районнары перспективалы формалаштыру зонасы, планлаштыру проектын эшләү шарты белән территорияләргә үзләштерү	833	-	Мәктәпкәчә мәгариф оешмалары	Урыннар	*	*	*
				Гомуми белем бирү оешмалары	Урыннар	*	*	*
				Балаларга өстәмә белем бирү учреждениеләре	Урыннар	*	*	*
				Китапханәләр	Мең данә	*	*	*
				Мәдәни-ял итү учреждениеләре (мәдәни-массакуләм эш, ял итү һәм һәвәскәрләр эшчәнлеге өчен урыннар)	Гомуми майданның кв.м	*	*	*
				Физкультура-савыктыру комплекслары (зал, бассейн, шугалак белән), шул исәптән хәрәкәте чикле халык төркемнәренә спорт белән шөгыйльләнү өчен	Идән майданының кв.м	*	*	*
				Көндәлек хезмәт күрсәтү спорт-тренажер заллары, шул исәптән гомуми файдаланудагы спорт заллары	Идән майданының кв.м	*	*	*
				Бассейннар	Су өслеге кв.м.	*	*	*
				Мунча-савыктыру комплекслары	Юыну урыннары	*	*	*
				Тәртип саклау буенча жәмәгать пунктлары	Объект	*	*	*
315.	Индивидуаль һәм блоклы тораклар төзү зонасы	834	22,85	Мәктәпкәчә мәгариф оешмалары	Урыннар	49	*	49
				Гомуми белем бирү оешмалары	Урыннар	105	*	105
				Балаларга өстәмә белем бирү учреждениеләре	Урыннар	8	*	-
				Китапханәләр	Мең данә	3	*	3

№т/б	Функциональ зона төре	Урнашу урыны атамасы (ID)	Торак фондының максималь майданы (1)(3) (күпфатирлы йортлар өчен фатирларның гомуми майданы), мең кв.м (4)	Объектларның төрлөрө	Үлчәү берәмлекләре	Объектларга норматив ихтыяж, үлчәү берәмлеге	Объектларның булган сыйдырышлылыгы, үлчәү берәмлеге	Объектларга булган кытлык, үлчәү берәмлеге (2) (5)
1	2	3	4	5	6	7	8	9
				Мәдәни-ял итү учреждениеләре (мәдәни-массакуләм эш, ял итү һәм һәвәскәрләр эшчәнлеге өчен урыннар)	Гомуми майданның кв.м	7	*	-
				Физкультура-савыктыру комплекслары (зал, бассейн, шугалак белән), шул исәптән хәрәкәте чикле халык төркемнәренә спорт белән шөгылләнү өчен	Идән майданының кв.м	116	*	-
				Көндәлек хезмәт күрсәтү спорт-тренажер заллары, шул исәптән гомуми файдаланудагы спорт заллары	Идән майданының кв.м	79	*	-
				Бассейннар	Су өслеге кв.м.	12	*	-
				Мунча-савыктыру комплекслары	Юыну урыннары	3	*	3
				Тәртип саклау буенча жәмәгать пунктлары	Объект	-	*	-
316.	Индивидуаль һәм блоклы тораклар төзү зонасы	836	41,28	Мәктәпкәчә мәгариф оешмалары	Урыннар	88	*	88
				Гомуми белем бирү оешмалары	Урыннар	189	*	189
				Балаларга өстәмә белем бирү учреждениеләре	Урыннар	15	*	15
				Китапханәләр	Мең данә	6	*	6
				Мәдәни-ял итү учреждениеләре (мәдәни-массакуләм эш, ял итү һәм һәвәскәрләр эшчәнлеге өчен урыннар)	Гомуми майданның кв.м	13	*	-
				Физкультура-савыктыру комплекслары (зал, бассейн, шугалак белән), шул исәптән хәрәкәте чикле халык төркемнәренә спорт белән шөгылләнү өчен	Идән майданының кв.м	210	*	210
				Көндәлек хезмәт күрсәтү спорт-тренажер заллары, шул исәптән гомуми файдаланудагы спорт заллары	Идән майданының кв.м	143	*	143
				Бассейннар	Су өслеге кв.м.	22	*	-
				Мунча-савыктыру комплекслары	Юыну урыннары	6	*	6
Тәртип саклау буенча жәмәгать пунктлары	Объект	-	*	-				
317.	Индивидуаль һәм блоклы тораклар төзү зонасы	850	11,02	Мәктәпкәчә мәгариф оешмалары	Урыннар	19	*	19
				Гомуми белем бирү оешмалары	Урыннар	40	*	40
				Балаларга өстәмә белем бирү учреждениеләре	Урыннар	4	*	-
				Китапханәләр	Мең данә	1	*	1
				Мәдәни-ял итү учреждениеләре (мәдәни-массакуләм эш, ял итү һәм һәвәскәрләр эшчәнлеге өчен урыннар)	Гомуми майданның кв.м	3	*	-
				Физкультура-савыктыру комплекслары (зал, бассейн, шугалак белән), шул исәптән хәрәкәте чикле халык төркемнәренә спорт белән шөгылләнү өчен	Идән майданының кв.м	-	*	-
				Көндәлек хезмәт күрсәтү спорт-тренажер заллары, шул исәптән гомуми файдаланудагы спорт заллары	Идән майданының кв.м	-	*	-
				Бассейннар	Су өслеге кв.м.	-	*	-
Мунча-савыктыру комплекслары	Юыну урыннары	-	*	-				

№т/б	Функциональ зона төре	Урнашу урыны атамасы (ID)	Торак фондының максималь майданы (1)(3) (күпфатирлы йортлар өчен фатирларның гомуми майданы), мең кв.м (4)	Объектларның төрлөрө	Үлчәү берәмлекләре	Объектларга норматив ихтыяж, үлчәү берәмлеге	Объектларның булган сыйдырышлылыгы, үлчәү берәмлеге	Объектларга булган кытлык, үлчәү берәмлеге (2) (5)
1	2	3	4	5	6	7	8	9
318.	Күпфатирлы күпкатлы тораклар төзелеше зонасы	851	339,71	Тәртип саклау буенча жәмәгать пунктлары	Объект	-	*	-
				Мәктәпкәчә мәгариф оешмалары	Урыннар	917	380	537
				Гомуми белем бирү оешмалары	Урыннар	1936	*	1936
				Балаларга өстәмә белем бирү учреждениеләре	Урыннар	153	*	153
				Китапханәләр	Мең данә	58	*	58
				Мәдәни-ял итү учреждениеләре (мәдәни-массакуләм эш, ял итү һәм һәвәскәрләр эшчәнлеге өчен урыннар)	Гомуми майданның кв.м	136	*	136
				Физкультура-савыктыру комплекслары (зал, бассейн, шугалак белән), шул исәптән хәрәкәте чикле халык төркемнәренә спорт белән шөгыйльләнү өчен	Идән майданының кв.м	-	*	-
				Көндәлек хезмәт күрсәтү спорт-тренажер заллары, шул исәптән гомуми файдаланудагы спорт заллары	Идән майданының кв.м	-	*	-
				Бассейннар	Су өслеге кв.м.	-	*	-
				Мунча-савыктыру комплекслары	Юыну урыннары	-	*	-
				Тәртип саклау буенча жәмәгать пунктлары	Объект	1	1	-
Яшүсмерләр клубы / яшьләр үзеге	Гомуми майданның кв.м	-	*	-				
319.	Күпфатирлы күпкатлы тораклар төзелеше зонасы	852	148,02	Мәктәпкәчә мәгариф оешмалары	Урыннар	400	340	60
				Гомуми белем бирү оешмалары	Урыннар	844	*	844
				Балаларга өстәмә белем бирү учреждениеләре	Урыннар	67	*	67
				Китапханәләр	Мең данә	25	*	25
				Мәдәни-ял итү учреждениеләре (мәдәни-массакуләм эш, ял итү һәм һәвәскәрләр эшчәнлеге өчен урыннар)	Гомуми майданның кв.м	59	*	59
				Физкультура-савыктыру комплекслары (зал, бассейн, шугалак белән), шул исәптән хәрәкәте чикле халык төркемнәренә спорт белән шөгыйльләнү өчен	Идән майданының кв.м	211	*	211
				Көндәлек хезмәт күрсәтү спорт-тренажер заллары, шул исәптән гомуми файдаланудагы спорт заллары	Идән майданының кв.м	145	*	145
				Бассейннар	Су өслеге кв.м.	22	*	-
				Мунча-савыктыру комплекслары	Юыну урыннары	6	*	6
				Тәртип саклау буенча жәмәгать пунктлары	Объект	-	*	-
				Яшүсмерләр клубы / яшьләр үзеге	Гомуми майданның кв.м	-	*	-
320.	Күпфатирлы урта катлы тораклар төзелеше зонасы	853	73,79	Мәктәпкәчә мәгариф оешмалары	Урыннар	199	220	-
				Гомуми белем бирү оешмалары	Урыннар	421	1200	-
				Балаларга өстәмә белем бирү учреждениеләре	Урыннар	33	1740	-
				Китапханәләр	Мең данә	13	*	13
				Мәдәни-ял итү учреждениеләре (мәдәни-массакуләм эш, ял итү һәм һәвәскәрләр эшчәнлеге өчен урыннар)	Гомуми майданның кв.м	30	57	-

№т/б	Функциональ зона төре	Урнашу урыны атамасы (ID)	Торак фондының максималь майданы (1)(3) (күпфатирлы йортлар өчен фатирларның гомуми майданы), мең кв.м (4)	Объектларның төрлөрө	Үлчәү берәмлекләре	Объектларга норматив ихтыяж, үлчәү берәмлеге	Объектларның булган сыйдырышлылыгы, үлчәү берәмлеге	Объектларга булган кытлык, үлчәү берәмлеге (2) (5)
1	2	3	4	5	6	7	8	9
				Физкультура-савыктыру комплекслары (зал, бассейн, шугалак белән), шул исәптән хәрәкәте чикле халык төркемнәренә спорт белән шөгылләнү өчен	Идән майданының кв.м	-	*	-
				Көндәлек хезмәт күрсәтү спорт-тренажер заллары, шул исәптән гомуми файдаланудагы спорт заллары	Идән майданының кв.м	-	*	-
				Бассейннар	Су өслеге кв.м.	-	*	-
				Мунча-савыктыру комплекслары	Юыну урыннары	-	*	-
				Тәртип саклау буенча жәмәгать пунктлары	Объект	-	*	-
321.	Күпфатирлы күпкатлы тораклар төзелеше зонасы	854	148,23	Мәктәпкәчә мәгариф оешмалары	Урыннар	400	280	120
				Гомуми белем бирү оешмалары	Урыннар	845	800	45
				Балаларга өстәмә белем бирү учреждениеләре	Урыннар	67	*	67
				Китапханәләр	Мең данә	25	*	25
				Мәдәни-ял итү учреждениеләре (мәдәни-массакуләм эш, ял итү һәм һавәскәрләр эшчәнлеге өчен урыннар)	Гомуми майданның кв.м	59	*	59
				Физкультура-савыктыру комплекслары (зал, бассейн, шугалак белән), шул исәптән хәрәкәте чикле халык төркемнәренә спорт белән шөгылләнү өчен	Идән майданының кв.м	-	*	-
				Көндәлек хезмәт күрсәтү спорт-тренажер заллары, шул исәптән гомуми файдаланудагы спорт заллары	Идән майданының кв.м	-	*	-
				Бассейннар	Су өслеге кв.м.	-	*	-
				Мунча-савыктыру комплекслары	Юыну урыннары	-	*	-
				Тәртип саклау буенча жәмәгать пунктлары	Объект	-	*	-
322.	Күпфатирлы күпкатлы тораклар төзелеше зонасы	855	69,41	Мәктәпкәчә мәгариф оешмалары	Урыннар	187	*	187
				Гомуми белем бирү оешмалары	Урыннар	396	*	396
				Балаларга өстәмә белем бирү учреждениеләре	Урыннар	31	*	31
				Китапханәләр	Мең данә	12	*	12
				Мәдәни-ял итү учреждениеләре (мәдәни-массакуләм эш, ял итү һәм һавәскәрләр эшчәнлеге өчен урыннар)	Гомуми майданның кв.м	28	*	28
				Физкультура-савыктыру комплекслары (зал, бассейн, шугалак белән), шул исәптән хәрәкәте чикле халык төркемнәренә спорт белән шөгылләнү өчен	Идән майданының кв.м	-	*	-
				Көндәлек хезмәт күрсәтү спорт-тренажер заллары, шул исәптән гомуми файдаланудагы спорт заллары	Идән майданының кв.м	-	*	-
				Бассейннар	Су өслеге кв.м.	-	*	-
				Мунча-савыктыру комплекслары	Юыну урыннары	-	*	-
				Тәртип саклау буенча жәмәгать пунктлары	Объект	-	*	-
323.	Күпфатирлы күпкатлы тораклар төзелеше зонасы	856	59,35	Мәктәпкәчә мәгариф оешмалары	Урыннар	160	*	160
				Гомуми белем бирү оешмалары	Урыннар	338	*	338

№т/б	Функциональ зона төре	Урнашу урыны атамасы (ID)	Торак фондының максималь майданы (1)(3) (күпфатирлы йортлар өчен фатирларның гомуми майданы), мең кв.м (4)	Объектларның төрлөрө	Үлчәү берәмлекләре	Объектларга норматив ихтыяж, үлчәү берәмлеге	Объектларның булган сыйдырышлылыгы, үлчәү берәмлеге	Объектларга булган кытлык, үлчәү берәмлеге (2) (5)
1	2	3	4	5	6	7	8	9
				Балаларга өстәмә белем бирү учреждениеләре	Урыннар	27	*	27
				Китапханәләр	Мең данә	10	*	10
				Мәдәни-ял итү учреждениеләре (мәдәни-массакуләм эш, ял итү һәм һәвәскәрләр эшчәнлеге өчен урыннар)	Гомуми майданның кв.м	24	*	24
				Физкультура-савыктыру комплекслары (зал, бассейн, шугалак белән), шул исәптән хәрәкәте чикле халык төркемнәренә спорт белән шөгылләнү өчен	Идән майданының кв.м	-	*	-
				Көндәлек хезмәт күрсәтү спорт-тренажер заллары, шул исәптән гомуми файдаланудагы спорт заллары	Идән майданының кв.м	-	*	-
				Бассейннар	Су өслеге кв.м.	-	*	-
				Мунча-савыктыру комплекслары	Юыну урыннары	-	*	-
				Тәртип саклау буенча жәмәгать пунктлары	Объект	-	*	-
				Яшүсмерләр клубы / яшьләр үзәге	Гомуми майданның кв.м	-	*	-
324.	Күпфатирлы урта катлы тораклар төзелеше зонасы	857	119,85	Мәктәпкәчә мәгариф оешмалары	Урыннар	324	405	-
				Гомуми белем бирү оешмалары	Урыннар	683	490	193
				Балаларга өстәмә белем бирү учреждениеләре	Урыннар	54	*	54
				Китапханәләр	Мең данә	20	*	20
				Мәдәни-ял итү учреждениеләре (мәдәни-массакуләм эш, ял итү һәм һәвәскәрләр эшчәнлеге өчен урыннар)	Гомуми майданның кв.м	48	*	48
				Физкультура-савыктыру комплекслары (зал, бассейн, шугалак белән), шул исәптән хәрәкәте чикле халык төркемнәренә спорт белән шөгылләнү өчен	Идән майданының кв.м	59	*	-
				Көндәлек хезмәт күрсәтү спорт-тренажер заллары, шул исәптән гомуми файдаланудагы спорт заллары	Идән майданының кв.м	40	*	-
				Бассейннар	Су өслеге кв.м.	6	*	-
				Мунча-савыктыру комплекслары	Юыну урыннары	2	*	2
Тәртип саклау буенча жәмәгать пунктлары	Объект	-	*	-				
325.	Индивидуаль һәм блоклы тораклар төзү зонасы	878	33,68	Мәктәпкәчә мәгариф оешмалары	Урыннар	72	*	72
				Гомуми белем бирү оешмалары	Урыннар	154	*	154
				Балаларга өстәмә белем бирү учреждениеләре	Урыннар	13	1000	-
				Китапханәләр	Мең данә	4	*	4
				Мәдәни-ял итү учреждениеләре (мәдәни-массакуләм эш, ял итү һәм һәвәскәрләр эшчәнлеге өчен урыннар)	Гомуми майданның кв.м	11	*	-
				Физкультура-савыктыру комплекслары (зал, бассейн, шугалак белән), шул исәптән хәрәкәте чикле халык төркемнәренә спорт белән шөгылләнү өчен	Идән майданының кв.м	129	*	-

№т/б	Функциональ зона төре	Урнашу урыны атамасы (ID)	Торак фондының максималь майданы (1)(3) (күпфатирлы йортлар өчен фатирларның гомуми майданы), мең кв.м (4)	Объектларның төрлөрө	Үлчәү берәмлекләре	Объектларга норматив ихтыяж, үлчәү берәмлеге	Объектларның булган сыйдырышлылыгы, үлчәү берәмлеге	Объектларга булган кытлык, үлчәү берәмлеге (2) (5)
1	2	3	4	5	6	7	8	9
				Көндәлек хезмәт күрсәтү спорт-тренажер заллары, шул исәптән гомуми файдаланудагы спорт заллары	Идән майданының кв.м	88	*	-
				Бассейннар	Су өслеге кв.м.	14	*	-
				Мунча-савыктыру комплекслары	Юыну урыннары	3	*	3
				Тәртип саклау буенча жәмәгать пунктлары	Объект	-	*	-
326.	Күпфатирлы күпкатлы тораклар төзелеше зонасы	880	68,91	Мәктәпкәчә мәгариф оешмалары	Урыннар	186	*	186
				Гомуми белем бирү оешмалары	Урыннар	393	*	393
				Балаларга өстәмә белем бирү учреждениеләре	Урыннар	31	*	31
				Китапханәләр	Мең данә	12	*	12
				Мәдәни-ял итү учреждениеләре (мәдәни-массакуләм эш, ял итү һәм һәвәскәрләр эшчәнлеге өчен урыннар)	Гомуми майданның кв.м	28	*	28
				Физкультура-савыктыру комплекслары (зал, бассейн, шугалак белән), шул исәптән хәрәкәте чикле халык төркемнәренә спорт белән шөгылләнү өчен	Идән майданының кв.м	-	*	-
				Көндәлек хезмәт күрсәтү спорт-тренажер заллары, шул исәптән гомуми файдаланудагы спорт заллары	Идән майданының кв.м	-	*	-
				Бассейннар	Су өслеге кв.м.	-	*	-
				Мунча-савыктыру комплекслары	Юыну урыннары	-	*	-
				Тәртип саклау буенча жәмәгать пунктлары	Объект	-	*	-
327.	Индивидуаль һәм блоклы тораклар төзү зонасы	882	2,26	Мәктәпкәчә мәгариф оешмалары	Урыннар	5	*	-
				Гомуми белем бирү оешмалары	Урыннар	10	*	-
				Балаларга өстәмә белем бирү учреждениеләре	Урыннар	1	*	-
				Китапханәләр	Мең данә	-	*	-
				Мәдәни-ял итү учреждениеләре (мәдәни-массакуләм эш, ял итү һәм һәвәскәрләр эшчәнлеге өчен урыннар)	Гомуми майданның кв.м	1	*	-
				Физкультура-савыктыру комплекслары (зал, бассейн, шугалак белән), шул исәптән хәрәкәте чикле халык төркемнәренә спорт белән шөгылләнү өчен	Идән майданының кв.м	-	*	-
				Көндәлек хезмәт күрсәтү спорт-тренажер заллары, шул исәптән гомуми файдаланудагы спорт заллары	Идән майданының кв.м	-	*	-
				Бассейннар	Су өслеге кв.м.	-	*	-
				Мунча-савыктыру комплекслары	Юыну урыннары	-	*	-
				Тәртип саклау буенча жәмәгать пунктлары	Объект	-	*	-
328.	Ижтимагый-эшлекле һәм торак төзелешләрен катнаш урнаштыру зонасы	890	-	Мәктәпкәчә мәгариф оешмалары	Урыннар	*	140	*
				Гомуми белем бирү оешмалары	Урыннар	*	*	*
				Балаларга өстәмә белем бирү учреждениеләре	Урыннар	*	*	*
				Китапханәләр	Мең данә	*	*	*

№т/б	Функциональ зона төре	Урнашу урыны атамасы (ID)	Торак фондының максималь майданы (1)(3) (күпфатирлы йортлар өчен фатирларның гомуми майданы), мең кв.м (4)	Объектларның төрлөрө	Үлчәү берәмлекләре	Объектларга норматив ихтыяж, үлчәү берәмлеге	Объектларның булган сыйдырышлылыгы, үлчәү берәмлеге	Объектларга булган кытлык, үлчәү берәмлеге (2) (5)
1	2	3	4	5	6	7	8	9
				Мәдәни-ял итү учреждениеләре (мәдәни-массакуләм эш, ял итү һәм һәвәскәрләр эшчәнлеге өчен урыннар)	Гомуми майданның кв.м	*	*	*
				Физкультура-савыктыру комплекслары (зал, бассейн, шугалак белән), шул исәптән хәрәкәте чикле халык төркемнәренә спорт белән шөгылләнү өчен	Идән майданының кв.м	*	*	*
				Көндәлек хезмәт күрсәтү спорт-тренажер заллары, шул исәптән гомуми файдаланудагы спорт заллары	Идән майданының кв.м	*	*	*
				Бассейннар	Су өслеге кв.м.	*	*	*
				Мунча-савыктыру комплекслары	Юыну урыннары	*	*	*
				Тәртип саклау буенча жәмәгать пунктлары	Объект	*	*	*
329.	Житештерү, коммуналь-склад объектларын һәм ижтимагый-эшлекле корылмаларны катнаш урнаштыру зонасы	891	-	Мәктәпкәчә мәгариф оешмалары	Урыннар	-	180	-
330.	Рекреация зонасы. Ижтимагый функцияләр өләше булган табигать территорияләрен урнаштыру	905	-	Балаларга өстәмә белем бирү учреждениеләре	Урыннар	*	*	*
				Физкультура-савыктыру комплекслары (зал, бассейн, шугалак белән), шул исәптән хәрәкәте чикле халык төркемнәренә спорт белән шөгылләнү өчен	Идән майданының кв.м	*	*	*
331.	Спорт объектларын урнаштыруның махсуслаштырылган зонасы	906	-	Балаларга өстәмә белем бирү учреждениеләре	Урыннар	-	*	-
				Стадион	Гомуми майданның кв.м	-	*	-
				Бассейннар	Су өслеге кв.м.	-	*	-
332.	Гомумшәһәр үзәгенең күпфункцияле зонасы	911	-	Мәктәпкәчә мәгариф оешмалары	Урыннар	*	80	*
				Гомуми белем бирү оешмалары	Урыннар	*	*	*
				Балаларга өстәмә белем бирү учреждениеләре	Урыннар	*	*	*
				Китапханәләр	Мең данә	*	*	*
				Мәдәни-ял итү учреждениеләре (мәдәни-массакуләм эш, ял итү һәм һәвәскәрләр эшчәнлеге өчен урыннар)	Гомуми майданның кв.м	*	*	*
				Физкультура-савыктыру комплекслары (зал, бассейн, шугалак белән), шул исәптән хәрәкәте чикле халык төркемнәренә спорт белән шөгылләнү өчен	Идән майданының кв.м	*	*	*
				Көндәлек хезмәт күрсәтү спорт-тренажер заллары, шул исәптән гомуми файдаланудагы спорт заллары	Идән майданының кв.м	*	*	*
				Бассейннар	Су өслеге кв.м.	*	*	*
				Мунча-савыктыру комплекслары	Юыну урыннары	*	*	*
				Тәртип саклау буенча жәмәгать пунктлары	Объект	*	*	*
333.	Гомумшәһәр үзәгенең күпфункцияле зонасы	916	-	Мәктәпкәчә мәгариф оешмалары	Урыннар	*	*	*
				Гомуми белем бирү оешмалары	Урыннар	*	800	*
				Балаларга өстәмә белем бирү учреждениеләре	Урыннар	*	*	*
				Китапханәләр	Мең данә	*	*	*

№т/б	Функциональ зона төре	Урнашу урыны атамасы (ID)	Торак фондының максималь майданы (1)(3) (күпфатирлы йортлар өчен фатирларның гомуми майданы), мең кв.м (4)	Объектларның төрлөрө	Үлчәү берәмлекләре	Объектларга норматив ихтыяж, үлчәү берәмлеге	Объектларның булган сыйдырышлылыгы, үлчәү берәмлеге	Объектларга булган кытлык, үлчәү берәмлеге (2) (5)
1	2	3	4	5	6	7	8	9
				Мәдәни-ял итү учреждениеләре (мәдәни-массакуләм эш, ял итү һәм һәвәскәрләр эшчәнлеге өчен урыннар)	Гомуми майданның кв.м	*	*	*
				Физкультура-савыктыру комплекслары (зал, бассейн, шугалак белән), шул исәптән хәрәкәте чикле халык төркемнәренә спорт белән шөгыйльләнү өчен	Идән майданының кв.м	*	*	*
				Көндәлек хезмәт күрсәтү спорт-тренажер заллары, шул исәптән гомуми файдаланудагы спорт заллары	Идән майданының кв.м	*	*	*
				Бассейннар	Су өслеге кв.м.	*	*	*
				Мунча-савыктыру комплекслары	Юыну урыннары	*	*	*
				Тәртип саклау буенча жәмәгать пунктлары	Объект	*	*	*
334.	Гомумшәһәр үзәгенең күпфункцияле зонасы	918	-	Мәктәпкәчә мәгариф оешмалары	Урыннар	*	*	*
				Гомуми белем бирү оешмалары	Урыннар	*	*	*
				Балаларга өстәмә белем бирү учреждениеләре	Урыннар	*	*	*
				Китапханәләр	Мең данә	*	*	*
				Мәдәни-ял итү учреждениеләре (мәдәни-массакуләм эш, ял итү һәм һәвәскәрләр эшчәнлеге өчен урыннар)	Гомуми майданның кв.м	*	*	*
				Физкультура-савыктыру комплекслары (зал, бассейн, шугалак белән), шул исәптән хәрәкәте чикле халык төркемнәренә спорт белән шөгыйльләнү өчен	Идән майданының кв.м	*	*	*
				Көндәлек хезмәт күрсәтү спорт-тренажер заллары, шул исәптән гомуми файдаланудагы спорт заллары	Идән майданының кв.м	*	*	*
				Бассейннар	Су өслеге кв.м.	*	*	*
				Мунча-савыктыру комплекслары	Юыну урыннары	*	*	*
				Тәртип саклау буенча жәмәгать пунктлары	Объект	*	*	*
335.	Ижтимагый функцияләрнең өлеше югары булган күпфатирлы торак төзелешен урнаштыру зонасы	920	22	Мәктәпкәчә мәгариф оешмалары	Урыннар	59	*	59
				Гомуми белем бирү оешмалары	Урыннар	125	*	125
				Балаларга өстәмә белем бирү учреждениеләре	Урыннар	10	*	10
				Китапханәләр	Мең данә	4	*	4
				Мәдәни-ял итү учреждениеләре (мәдәни-массакуләм эш, ял итү һәм һәвәскәрләр эшчәнлеге өчен урыннар)	Гомуми майданның кв.м	9	*	-
				Физкультура-савыктыру комплекслары (зал, бассейн, шугалак белән), шул исәптән хәрәкәте чикле халык төркемнәренә спорт белән шөгыйльләнү өчен	Идән майданының кв.м	139	*	-
				Көндәлек хезмәт күрсәтү спорт-тренажер заллары, шул исәптән гомуми файдаланудагы спорт заллары	Идән майданының кв.м	95	*	-
				Бассейннар	Су өслеге кв.м.	15	*	-
Мунча-савыктыру комплекслары	Юыну урыннары	4	*	4				

№т/б	Функциональ зона төре	Урнашу урыны атамасы (ID)	Торак фондының максималь майданы (1)(3) (күпфатирлы йортлар өчен фатирларның гомуми майданы), мең кв.м (4)	Объектларның төрлөрө	Үлчәү берәмлекләре	Объектларга норматив ихтыяж, үлчәү берәмлеге	Объектларның булган сыйдырышлылыгы, үлчәү берәмлеге	Объектларга булган кытлык, үлчәү берәмлеге (2) (5)
1	2	3	4	5	6	7	8	9
				Тәртип саклау буенча жәмәгать пунктлары	Объект	-	*	-
336.	Спорт объектларын урнаштыруның махсуслаштырылган зонасы	921	-	Балаларга өстәмә белем бирү учреждениеләре	Гомуми майданның кв.м	-	*	-
				Спорт объектлары	Гомуми майданның кв.м	-	-	*
337.	Гомумшәһәр үзегенә күпфункцияле зонасы	923	-	Мәктәпкәчә мәгариф оешмалары	Урыннар	*	*	*
				Гомуми белем бирү оешмалары	Урыннар	*	*	*
				Балаларга өстәмә белем бирү учреждениеләре	Урыннар	*	*	*
				Китапханәләр	Мең данә	*	*	*
				Мәдәни-ял итү учреждениеләре (мәдәни-массакуләм эш, ял итү һәм һәвәскәрләр эшчәнлеге өчен урыннар)	Гомуми майданның кв.м	*	*	*
				Физкультура-савыктыру комплекслары (зал, бассейн, шугалак белән), шул исәптән хәрәкәте чикле халык төркемнәренә спорт белән шөгылләнү өчен	Идән майданының кв.м	*	*	*
				Көндәлек хезмәт күрсәтү спорт-тренажер заллары, шул исәптән гомуми файдаланудагы спорт заллары	Идән майданының кв.м	*	*	*
				Бассейннар	Су өслеге кв.м.	*	*	*
				Мунча-савыктыру комплекслары	Юыну урыннары	*	*	*
				Тәртип саклау буенча жәмәгать пунктлары	Объект	*	*	*
338.	Гомумшәһәр үзегенә күпфункцияле зонасы	924	-	Мәктәпкәчә мәгариф оешмалары	Урыннар	*	*	*
				Гомуми белем бирү оешмалары	Урыннар	*	*	*
				Балаларга өстәмә белем бирү учреждениеләре	Урыннар	*	*	*
				Китапханәләр	Мең данә	*	*	*
				Мәдәни-ял итү учреждениеләре (мәдәни-массакуләм эш, ял итү һәм һәвәскәрләр эшчәнлеге өчен урыннар)	Гомуми майданның кв.м	*	*	*
				Физкультура-савыктыру комплекслары (зал, бассейн, шугалак белән), шул исәптән хәрәкәте чикле халык төркемнәренә спорт белән шөгылләнү өчен	Идән майданының кв.м	*	*	*
				Көндәлек хезмәт күрсәтү спорт-тренажер заллары, шул исәптән гомуми файдаланудагы спорт заллары	Идән майданының кв.м	*	*	*
				Бассейннар	Су өслеге кв.м.	*	*	*
				Мунча-савыктыру комплекслары	Юыну урыннары	*	*	*
				Тәртип саклау буенча жәмәгать пунктлары	Объект	*	*	*
339.	Гомумшәһәр үзегенә күпфункцияле зонасы	925	-	Мәктәпкәчә мәгариф оешмалары	Урыннар	*	*	*
				Гомуми белем бирү оешмалары	Урыннар	*	*	*
				Балаларга өстәмә белем бирү учреждениеләре	Урыннар	*	*	*
				Китапханәләр	Мең данә	*	*	*
				Мәдәни-ял итү учреждениеләре (мәдәни-массакуләм эш, ял итү һәм һәвәскәрләр эшчәнлеге өчен урыннар)	Гомуми майданның кв.м	*	*	*

№т/б	Функциональ зона төре	Урнашу урыны атамасы (ID)	Торак фондынын максималь майданы (1)(3) (күпфатирлы йортлар өчен фатирларның гомуми майданы), мең кв.м (4)	Объектларның төрлөре	Үлчәү берәмлекләре	Объектларга норматив ихтыяж, үлчәү берәмлеге	Объектларның булган сыйдырышлылыгы, үлчәү берәмлеге	Объектларга булган кытлык, үлчәү берәмлеге (2) (5)
1	2	3	4	5	6	7	8	9
				Физкультура-савыктыру комплекслары (зал, бассейн, шугалак белән), шул исәптән хәрәкәте чикле халык төркемнәренә спорт белән шөгылләнү өчен	Идән майданының кв.м	*	*	*
				Көндәлек хезмәт күрсәтү спорт-тренажер заллары, шул исәптән гомуми файдаланудагы спорт заллары	Идән майданының кв.м	*	*	*
				Бассейннар	Су өслеге кв.м.	*	*	*
				Мунча-савыктыру комплекслары	Юыну урыннары	*	*	*
				Тәртип саклау буенча жәмәгать пунктлары	Объект	*	*	*
340.	Ижтимагый функцияләрнең өлеше югары булган күпфатирлы торак төзелешен урнаштыру зонасы	927	175,2	Мәктәпкәчә мәгариф оешмалары	Урыннар	368	70	298
				Гомуми белем бирү оешмалары	Урыннар	753	700	53
				Балаларга өстәмә белем бирү учреждениеләре	Урыннар	79	*	79
				Китапханәләр	Мең данә	30	*	30
				Мәдәни-ял итү учреждениеләре (мәдәни-массакүләм эш, ял итү һәм һавәскәрләр эшчәнлеге өчен урыннар)	Гомуми майданның кв.м	70	*	70
				Физкультура-савыктыру комплекслары (зал, бассейн, шугалак белән), шул исәптән хәрәкәте чикле халык төркемнәренә спорт белән шөгылләнү өчен	Идән майданының кв.м	347	*	347
				Көндәлек хезмәт күрсәтү спорт-тренажер заллары, шул исәптән гомуми файдаланудагы спорт заллары	Идән майданының кв.м	238	*	238
				Бассейннар	Су өслеге кв.м.	37	*	37
				Мунча-савыктыру комплекслары	Юыну урыннары	9	*	9
				Тәртип саклау буенча жәмәгать пунктлары	Объект	-	*	-
341.	Ижтимагый функцияләрнең өлеше югары булган күпфатирлы торак төзелешен урнаштыру зонасы	928	89	Мәктәпкәчә мәгариф оешмалары	Урыннар	187	270	-
				Гомуми белем бирү оешмалары	Урыннар	383	640	-
				Балаларга өстәмә белем бирү учреждениеләре	Урыннар	40	*	40
				Китапханәләр	Мең данә	15	83	-
				Мәдәни-ял итү учреждениеләре (мәдәни-массакүләм эш, ял итү һәм һавәскәрләр эшчәнлеге өчен урыннар)	Гомуми майданның кв.м	36	*	36
				Физкультура-савыктыру комплекслары (зал, бассейн, шугалак белән), шул исәптән хәрәкәте чикле халык төркемнәренә спорт белән шөгылләнү өчен	Идән майданының кв.м	414	*	414
				Көндәлек хезмәт күрсәтү спорт-тренажер заллары, шул исәптән гомуми файдаланудагы спорт заллары	Идән майданының кв.м	284	*	284
				Бассейннар	Су өслеге кв.м.	44	*	44
				Мунча-савыктыру комплекслары	Юыну урыннары	11	*	11
Тәртип саклау буенча жәмәгать пунктлары	Объект	-	*	-				
342.	Гомумшәһәр үзегенә күпфункцияле зонасы	929	-	Мәктәпкәчә мәгариф оешмалары	Урыннар	*	110	*
				Гомуми белем бирү оешмалары	Урыннар	*	*	*

№т/б	Функциональ зона төре	Урнашу урыны атамасы (ID)	Торак фондының максималь майданы (1)(3) (күпфатирлы йортлар өчен фатирларның гомуми майданы), мең кв.м (4)	Объектларның төрлөрө	Үлчәү берәмлекләре	Объектларга норматив ихтыяж, үлчәү берәмлеге	Объектларның булган сыйдырышлылыгы, үлчәү берәмлеге	Объектларга булган кытлык, үлчәү берәмлеге (2) (5)
1	2	3	4	5	6	7	8	9
				Балаларга өстәмә белем бирү учреждениеләре	Урыннар	*	*	*
				Китапханәләр	Мең данә	*	*	*
				Мәдәни-ял итү учреждениеләре (мәдәни-массакуләм эш, ял итү һәм һавәскәрләр эшчәнлеге өчен урыннар)	Гомуми майданның кв.м	*	*	*
				Физкультура-савыктыру комплекслары (зал, бассейн, шугалак белән), шул исәптән хәрәкәте чикле халык төркемнәренә спорт белән шөгылләнү өчен	Идән майданының кв.м	*	*	*
				Көндәлек хезмәт күрсәтү спорт-тренажер заллары, шул исәптән гомуми файдаланудагы спорт заллары	Идән майданының кв.м	*	*	*
				Бассейннар	Су өслеге кв.м.	*	*	*
				Мунча-савыктыру комплекслары	Юыну урыннары	*	*	*
				Тәртип саклау буенча жәмәгать пунктлары	Объект	*	*	*
343.	Гомумшәһәр үзәгенең күпфункцияле зонасы	931	-	Мәктәпкәчә мәгариф оешмалары	Урыннар	*	*	*
				Гомуми белем бирү оешмалары	Урыннар	*	*	*
				Балаларга өстәмә белем бирү учреждениеләре	Урыннар	*	200	*
				Китапханәләр	Мең данә	*	*	*
				Мәдәни-ял итү учреждениеләре (мәдәни-массакуләм эш, ял итү һәм һавәскәрләр эшчәнлеге өчен урыннар)	Гомуми майданның кв.м	*	*	*
				Физкультура-савыктыру комплекслары (зал, бассейн, шугалак белән), шул исәптән хәрәкәте чикле халык төркемнәренә спорт белән шөгылләнү өчен	Идән майданының кв.м	*	*	*
				Көндәлек хезмәт күрсәтү спорт-тренажер заллары, шул исәптән гомуми файдаланудагы спорт заллары	Идән майданының кв.м	*	*	*
				Бассейннар	Су өслеге кв.м.	*	*	*
				Мунча-савыктыру комплекслары	Юыну урыннары	*	*	*
				Тәртип саклау буенча жәмәгать пунктлары	Объект	*	*	*
				Мәдәният объекты	Гомуми майданның кв.м	*	*	*
344.	Гомумшәһәр үзәгенең күпфункцияле зонасы	932	-	Мәктәпкәчә мәгариф оешмалары	Урыннар	*	*	*
				Гомуми белем бирү оешмалары	Урыннар	*	*	*
				Балаларга өстәмә белем бирү учреждениеләре	Урыннар	*	*	*
				Китапханәләр	Мең данә	*	*	*
				Мәдәни-ял итү учреждениеләре (мәдәни-массакуләм эш, ял итү һәм һавәскәрләр эшчәнлеге өчен урыннар)	Гомуми майданның кв.м	*	*	*
				Физкультура-савыктыру комплекслары (зал, бассейн, шугалак белән), шул исәптән хәрәкәте чикле халык төркемнәренә спорт белән шөгылләнү өчен	Идән майданының кв.м	*	*	*

№т/б	Функциональ зона төре	Урнашу урыны атамасы (ID)	Торак фондының максималь майданы (1)(3) (күпфатирлы йортлар өчен фатирларның гомуми майданы), мең кв.м (4)	Объектларның төрлөрө	Үлчәү берәмлекләре	Объектларга норматив ихтыяж, үлчәү берәмлеге	Объектларның булган сыйдырышлылыгы, үлчәү берәмлеге	Объектларга булган кытлык, үлчәү берәмлеге (2) (5)
1	2	3	4	5	6	7	8	9
				Көндәлек хезмәт күрсәтү спорт-тренажер заллары, шул исәптән гомуми файдаланудагы спорт заллары	Идән майданының кв.м	*	*	*
				Бассейннар	Су өслеге кв.м.	*	*	*
				Мунча-савыктыру комплекслары	Юыну урыннары	*	*	*
				Тәртип саклау буенча жәмәгать пунктлары	Объект	*	*	*
				Мәктәпкәчә мәгариф оешмалары	Урыннар	139	*	139
				Гомуми белем бирү оешмалары	Урыннар	284	*	284
				Балаларга өстәмә белем бирү учреждениеләре	Урыннар	30	*	30
				Китапханәләр	Мең данә	11	*	11
				Мәдәни-ял итү учреждениеләре (мәдәни-массакуләм эш, ял итү һәм һәвәскәрләр эшчәнлеге өчен урыннар)	Гомуми майданның кв.м	26	*	26
				Физкультура-савыктыру комплекслары (зал, бассейн, шугалак белән), шул исәптән хәрәкәте чикле халык төркемнәренә спорт белән шөгылләнү өчен	Идән майданының кв.м	244	*	244
				Көндәлек хезмәт күрсәтү спорт-тренажер заллары, шул исәптән гомуми файдаланудагы спорт заллары	Идән майданының кв.м	167	*	167
				Бассейннар	Су өслеге кв.м.	26	*	26
				Мунча-савыктыру комплекслары	Юыну урыннары	6	*	6
				Тәртип саклау буенча жәмәгать пунктлары	Объект	-	1	-
				Яшүсмерләр клубы / яшьләр үзеге	Гомуми майданның кв.м	-	*	-
				Мәктәпкәчә мәгариф оешмалары	Урыннар	*	*	*
				Гомуми белем бирү оешмалары	Урыннар	*	*	*
				Балаларга өстәмә белем бирү учреждениеләре	Урыннар	*	*	*
				Китапханәләр	Мең данә	*	*	*
				Мәдәни-ял итү учреждениеләре (мәдәни-массакуләм эш, ял итү һәм һәвәскәрләр эшчәнлеге өчен урыннар)	Гомуми майданның кв.м	*	*	*
				Физкультура-савыктыру комплекслары (зал, бассейн, шугалак белән), шул исәптән хәрәкәте чикле халык төркемнәренә спорт белән шөгылләнү өчен	Идән майданының кв.м	*	*	*
				Көндәлек хезмәт күрсәтү спорт-тренажер заллары, шул исәптән гомуми файдаланудагы спорт заллары	Идән майданының кв.м	*	*	*
				Бассейннар	Су өслеге кв.м.	*	*	*
				Мунча-савыктыру комплекслары	Юыну урыннары	*	*	*
				Тәртип саклау буенча жәмәгать пунктлары	Объект	*	*	*
				Мәктәпкәчә мәгариф оешмалары	Урыннар	*	*	*
				Гомуми белем бирү оешмалары	Урыннар	*	50	*
				Балаларга өстәмә белем бирү учреждениеләре	Урыннар	*	*	*
				Китапханәләр	Мең данә	*	*	*
345.	Ижтимагый функцияларнең өлеше югары булган күпфатирлы торак төзелешен урнаштыру зонасы	933	66					
346.	Гомумшәһәр үзегенә күпфункцияле зонасы	935	-					
347.	Гомумшәһәр үзегенә күпфункцияле зонасы	937	-					

№т/б	Функциональ зона төре	Урнашу урыны атамасы (ID)	Торак фондының максималь майданы (1)(3) (күпфатирлы йортлар өчен фатирларның гомуми майданы), мең кв.м (4)	Объектларның төрлөрө	Үлчәү берәмлекләре	Объектларга норматив ихтыяж, үлчәү берәмлеге	Объектларның булган сыйдырышлылыгы, үлчәү берәмлеге	Объектларга булган кытлык, үлчәү берәмлеге (2) (5)
1	2	3	4	5	6	7	8	9
				Мәдәни-ял итү учреждениеләре (мәдәни-массакуләм эш, ял итү һәм һәвәскәрләр эшчәнлеге өчен урыннар)	Гомуми майданның кв.м	*	*	*
				Физкультура-савыктыру комплекслары (зал, бассейн, шугалак белән), шул исәптән хәрәкәте чикле халык төркемнәренә спорт белән шөгылләнү өчен	Идән майданының кв.м	*	*	*
				Көндәлек хезмәт күрсәтү спорт-тренажер заллары, шул исәптән гомуми файдаланудагы спорт заллары	Идән майданының кв.м	*	*	*
				Бассейннар	Су өслеге кв.м.	*	*	*
				Мунча-савыктыру комплекслары	Юыну урыннары	*	*	*
				Тәртип саклау буенча жәмәгать пунктлары	Объект	*	*	*
348.	Индивидуаль һәм блоклы тораклар төзү зонасы	941	19,38	Мәктәпкәчә мәгариф оешмалары	Урыннар	34	*	34
				Гомуми белем бирү оешмалары	Урыннар	69	*	69
				Балаларга өстәмә белем бирү учреждениеләре	Урыннар	7	*	-
				Китапханәләр	Мең данә	3	*	3
				Мәдәни-ял итү учреждениеләре (мәдәни-массакуләм эш, ял итү һәм һәвәскәрләр эшчәнлеге өчен урыннар)	Гомуми майданның кв.м	6	*	-
				Физкультура-савыктыру комплекслары (зал, бассейн, шугалак белән), шул исәптән хәрәкәте чикле халык төркемнәренә спорт белән шөгылләнү өчен	Идән майданының кв.м	-	*	-
				Көндәлек хезмәт күрсәтү спорт-тренажер заллары, шул исәптән гомуми файдаланудагы спорт заллары	Идән майданының кв.м	-	*	-
				Бассейннар	Су өслеге кв.м.	-	*	-
				Мунча-савыктыру комплекслары	Юыну урыннары	-	*	-
				Тәртип саклау буенча жәмәгать пунктлары	Объект	-	*	-
349.	Гомумшәһәр үзәгенең күпфункцияле зонасы	943	-	Мәктәпкәчә мәгариф оешмалары	Урыннар	*	*	*
				Гомуми белем бирү оешмалары	Урыннар	*	*	*
				Балаларга өстәмә белем бирү учреждениеләре	Урыннар	*	2037	*
				Китапханәләр	Мең данә	*	*	*
				Мәдәни-ял итү учреждениеләре (мәдәни-массакуләм эш, ял итү һәм һәвәскәрләр эшчәнлеге өчен урыннар)	Гомуми майданның кв.м	*	191	*
				Физкультура-савыктыру комплекслары (зал, бассейн, шугалак белән), шул исәптән хәрәкәте чикле халык төркемнәренә спорт белән шөгылләнү өчен	Идән майданының кв.м	*	*	*
				Көндәлек хезмәт күрсәтү спорт-тренажер заллары, шул исәптән гомуми файдаланудагы спорт заллары	Идән майданының кв.м	*	*	*
				Бассейннар	Су өслеге кв.м.	*	*	*
Мунча-савыктыру комплекслары	Юыну урыннары	*	*	*				

№т/б	Функциональ зона төре	Урнашу урыны атамасы (ID)	Торак фондынын максималь майданы (1)(3) (күпфатирлы йортлар өчен фатирларның гомуми майданы), мең кв.м (4)	Объектларның төрлөрө	Үлчәү берәмлекләре	Объектларга норматив ихтыяж, үлчәү берәмлеге	Объектларның булган сыйдырышлылыгы, үлчәү берәмлеге	Объектларга булган кытлык, үлчәү берәмлеге (2) (5)
1	2	3	4	5	6	7	8	9
				Тәртип саклау буенча жәмәгать пунктлары	Объект	*	*	*
				Мәктәпкәчә мәгариф оешмалары	Урыннар	*	110	*
				Гомуми белем бирү оешмалары	Урыннар	*	750	*
				Балаларга өстәмә белем бирү учреждениеләре	Гомуми майданның кв.м	*	1551	*
				Китапханәләр	Мең данә	*	*	*
				Мәдәни-ял итү учреждениеләре (мәдәни-массакуләм эш, ял итү һәм һавәскәрләр эшчәнлеге өчен урыннар)	Гомуми майданның кв.м	*	*	*
				Физкультура-савыктыру комплекслары (зал, бассейн, шугалак белән), шул исәптән хәрәкәте чикле халык төркемнәренә спорт белән шөгылләнү өчен	Идән майданының кв.м	*	*	*
				Көндәлек хезмәт күрсәтү спорт-тренажер заллары, шул исәптән гомуми файдаланудагы спорт заллары	Идән майданының кв.м	*	*	*
				Бассейннар	Су өслеге кв.м.	*	*	*
				Мунча-савыктыру комплекслары	Юыну урыннары	*	*	*
				Тәртип саклау буенча жәмәгать пунктлары	Объект	*	2	*
				Мәгариф объекты	Гомуми майданның кв.м	*	*	*
				Мәдәният объекты	Гомуми майданның кв.м	*	*	*
350.	Гомумшәһәр үзәгенең күпфункцияле зонасы	944	-					
				Мәктәпкәчә мәгариф оешмалары	Урыннар	*	*	*
				Гомуми белем бирү оешмалары	Урыннар	*	*	*
				Балаларга өстәмә белем бирү учреждениеләре	Урыннар	*	*	*
				Китапханәләр	Мең данә	*	*	*
				Мәдәни-ял итү учреждениеләре (мәдәни-массакуләм эш, ял итү һәм һавәскәрләр эшчәнлеге өчен урыннар)	Гомуми майданның кв.м	*	1924	*
				Физкультура-савыктыру комплекслары (зал, бассейн, шугалак белән), шул исәптән хәрәкәте чикле халык төркемнәренә спорт белән шөгылләнү өчен	Идән майданының кв.м	*	*	*
				Көндәлек хезмәт күрсәтү спорт-тренажер заллары, шул исәптән гомуми файдаланудагы спорт заллары	Идән майданының кв.м	*	*	*
				Бассейннар	Су өслеге кв.м.	*	*	*
				Мунча-савыктыру комплекслары	Юыну урыннары	*	*	*
				Тәртип саклау буенча жәмәгать пунктлары	Объект	*	1	*
				Мәдәният объекты	Гомуми майданның кв.м	*	*	*
351.	Гомумшәһәр үзәгенең күпфункцияле зонасы	946	-					
				Мәктәпкәчә мәгариф оешмалары	Урыннар	822	220	602
				Гомуми белем бирү оешмалары	Урыннар	1683	500	1183
				Балаларга өстәмә белем бирү учреждениеләре	Урыннар	177	*	177
				Китапханәләр	Мең данә	67	*	67
352.	Торак төзелешен һәм житештерү-коммуналь объектларны катнаш урнаштыру зонасы	951	391,5					

№т/б	Функциональ зона төре	Урнашу урыны атамасы (ID)	Торак фондының максималь майданы (1)(3) (күпфатирлы йортлар өчен фатирларның гомуми майданы), мең кв.м (4)	Объектларның төрлөрө	Үлчәү берәмлекләре	Объектларга норматив ихтыяж, үлчәү берәмлеге	Объектларның булган сыйдырышлылыгы, үлчәү берәмлеге	Объектларга булган кытлык, үлчәү берәмлеге (2) (5)
1	2	3	4	5	6	7	8	9
				Мәдәни-ял итү учреждениеләре (мәдәни-массакуләм эш, ял итү һәм һәвәскәрләр эшчәнлеге өчен урыннар)	Гомуми майданның кв.м	157	504	-
				Физкультура-савыктыру комплекслары (зал, бассейн, шугалак белән), шул исәптән хәрәкәте чикле халык төркемнәренә спорт белән шөгыйльләнү өчен	Идән майданының кв.м	1850	*	1850
				Көндәлек хезмәт күрсәтү спорт-тренажер заллары, шул исәптән гомуми файдаланудагы спорт заллары	Идән майданының кв.м	1271	*	1271
				Бассейннар	Су өслеге кв.м.	197	*	197
				Мунча-савыктыру комплекслары	Юыну урыннары	50	*	50
				Тәртип саклау буенча жәмәгать пунктлары	Объект	1	1	-
				Мәктәпкәчә мәгариф оешмалары	Урыннар	*	*	*
353.	Гомумшәһәр үзәгенең күпфункцияле зонасы	952	-	Гомуми белем бирү оешмалары	Урыннар	*	*	*
				Балаларга өстәмә белем бирү учреждениеләре	Урыннар	*	*	*
				Китапханәләр	Мең данә	*	*	*
				Мәдәни-ял итү учреждениеләре (мәдәни-массакуләм эш, ял итү һәм һәвәскәрләр эшчәнлеге өчен урыннар)	Гомуми майданның кв.м	*	*	*
				Физкультура-савыктыру комплекслары (зал, бассейн, шугалак белән), шул исәптән хәрәкәте чикле халык төркемнәренә спорт белән шөгыйльләнү өчен	Идән майданының кв.м	*	*	*
				Көндәлек хезмәт күрсәтү спорт-тренажер заллары, шул исәптән гомуми файдаланудагы спорт заллары	Идән майданының кв.м	*	*	*
				Бассейннар	Су өслеге кв.м.	*	*	*
				Мунча-савыктыру комплекслары	Юыну урыннары	*	*	*
				Тәртип саклау буенча жәмәгать пунктлары	Объект	*	*	*
				354.	Индивидуаль һәм блоклы тораклар төзү зонасы	953	1,95	Мәктәпкәчә мәгариф оешмалары
Гомуми белем бирү оешмалары	Урыннар	7	*					-
Балаларга өстәмә белем бирү учреждениеләре	Урыннар	1	*					-
Китапханәләр	Мең данә	-	*					-
Мәдәни-ял итү учреждениеләре (мәдәни-массакуләм эш, ял итү һәм һәвәскәрләр эшчәнлеге өчен урыннар)	Гомуми майданның кв.м	-	*					-
Физкультура-савыктыру комплекслары (зал, бассейн, шугалак белән), шул исәптән хәрәкәте чикле халык төркемнәренә спорт белән шөгыйльләнү өчен	Идән майданының кв.м	-	*					-
Көндәлек хезмәт күрсәтү спорт-тренажер заллары, шул исәптән гомуми файдаланудагы спорт заллары	Идән майданының кв.м	-	*					-
Бассейннар	Су өслеге кв.м.	-	*					-
Мунча-савыктыру комплекслары	Юыну урыннары	-	*					-

№т/б	Функциональ зона төре	Урнашу урыны атамасы (ID)	Торак фондының максималь майданы (1)(3) (күпфатирлы йортлар өчен фатирларның гомуми майданы), мең кв.м (4)	Объектларның төрлөрө	Үлчәү берәмлекләре	Объектларга норматив ихтыяж, үлчәү берәмлеге	Объектларның булган сыйдырышлылыгы, үлчәү берәмлеге	Объектларга булган кытлык, үлчәү берәмлеге (2) (5)
1	2	3	4	5	6	7	8	9
				Тәртип саклау буенча жәмәгать пунктлары	Объект	-	*	-
355.	Гомумшәһәр үзәгенең күпфункцияле зонасы	954	-	Мәктәпкәчә мәгариф оешмалары	Урыннар	*	*	*
				Гомуми белем бирү оешмалары	Урыннар	*	*	*
				Балаларга өстәмә белем бирү учреждениеләре	Урыннар	*	*	*
				Китапханәләр	Мең данә	*	*	*
				Мәдәни-ял итү учреждениеләре (мәдәни-массакуләм эш, ял итү һәм һәвәскәрләр эшчәнлеге өчен урыннар)	Гомуми майданның кв.м	*	*	*
				Физкультура-савыктыру комплекслары (зал, бассейн, шугалак белән), шул исәптән хәрәкәте чикле халык төркемнәренә спорт белән шөгыйльләнү өчен	Идән майданының кв.м	*	*	*
				Көндәлек хезмәт күрсәтү спорт-тренажер заллары, шул исәптән гомуми файдаланудагы спорт заллары	Идән майданының кв.м	*	*	*
				Бассейннар	Су өслеге кв.м.	*	*	*
				Мунча-савыктыру комплекслары	Юыну урыннары	*	*	*
				Тәртип саклау буенча жәмәгать пунктлары	Объект	*	*	*
356.	Гомумшәһәр үзәгенең күпфункцияле зонасы	958	-	Мәктәпкәчә мәгариф оешмалары	Урыннар	*	*	*
				Гомуми белем бирү оешмалары	Урыннар	*	*	*
				Балаларга өстәмә белем бирү учреждениеләре	Урыннар	*	*	*
				Китапханәләр	Мең данә	*	*	*
				Мәдәни-ял итү учреждениеләре (мәдәни-массакуләм эш, ял итү һәм һәвәскәрләр эшчәнлеге өчен урыннар)	Гомуми майданның кв.м	*	*	*
				Физкультура-савыктыру комплекслары (зал, бассейн, шугалак белән), шул исәптән хәрәкәте чикле халык төркемнәренә спорт белән шөгыйльләнү өчен	Идән майданының кв.м	*	*	*
				Көндәлек хезмәт күрсәтү спорт-тренажер заллары, шул исәптән гомуми файдаланудагы спорт заллары	Идән майданының кв.м	*	*	*
				Бассейннар	Су өслеге кв.м.	*	*	*
				Мунча-савыктыру комплекслары	Юыну урыннары	*	*	*
				Тәртип саклау буенча жәмәгать пунктлары	Объект	*	*	*
357.	Гомумшәһәр үзәгенең күпфункцияле зонасы	959	-	Мәктәпкәчә мәгариф оешмалары	Урыннар	*	330	*
				Гомуми белем бирү оешмалары	Урыннар	*	*	*
				Балаларга өстәмә белем бирү учреждениеләре	Урыннар	*	*	*
				Китапханәләр	Мең данә	*	*	*
				Мәдәни-ял итү учреждениеләре (мәдәни-массакуләм эш, ял итү һәм һәвәскәрләр эшчәнлеге өчен урыннар)	Гомуми майданның кв.м	*	*	*

№т/б	Функциональ зона төре	Урнашу урыны атамасы (ID)	Торак фондынын максималь майданы (1)(3) (күпфатирлы йортлар өчен фатирларның гомуми майданы), мең кв.м (4)	Объектларның төрлөрө	Үлчәү берәмлекләре	Объектларга норматив ихтыяж, үлчәү берәмлеге	Объектларның булган сыйдырышлылыгы, үлчәү берәмлеге	Объектларга булган кытлык, үлчәү берәмлеге (2) (5)
1	2	3	4	5	6	7	8	9
				Физкультура-савыктыру комплекслары (зал, бассейн, шугалак белән), шул исәптән хәрәкәте чикле халык төркемнәренә спорт белән шөгылләнү өчен	Идән майданының кв.м	*	*	*
				Көндәлек хезмәт күрсәтү спорт-тренажер заллары, шул исәптән гомуми файдаланудагы спорт заллары	Идән майданының кв.м	*	*	*
				Бассейннар	Су өслеге кв.м.	*	*	*
				Мунча-савыктыру комплекслары	Юыну урыннары	*	*	*
				Тәртип саклау буенча жәмәгать пунктлары	Объект	*	*	*
358.	Гомумшәһәр үзәгенең күпфункцияле зонасы	961	-	Мәктәпкәчә мәгариф оешмалары	Урыннар	*	*	*
				Гомуми белем бирү оешмалары	Урыннар	*	*	*
				Балаларга өстәмә белем бирү учреждениеләре	Урыннар	*	50	*
				Китапханәләр	Мең данә	*	*	*
				Мәдәни-ял итү учреждениеләре (мәдәни-массакүләм эш, ял итү һәм һавәскәрләр эшчәнлеге өчен урыннар)	Гомуми майданның кв.м	*	*	*
				Физкультура-савыктыру комплекслары (зал, бассейн, шугалак белән), шул исәптән хәрәкәте чикле халык төркемнәренә спорт белән шөгылләнү өчен	Идән майданының кв.м	*	*	*
				Көндәлек хезмәт күрсәтү спорт-тренажер заллары, шул исәптән гомуми файдаланудагы спорт заллары	Идән майданының кв.м	*	*	*
				Бассейннар	Су өслеге кв.м.	*	*	*
				Мунча-савыктыру комплекслары	Юыну урыннары	*	*	*
				Тәртип саклау буенча жәмәгать пунктлары	Объект	*	*	*
359.	Гомумшәһәр үзәгенең күпфункцияле зонасы	963	-	Мәктәпкәчә мәгариф оешмалары	Урыннар	*	*	*
				Гомуми белем бирү оешмалары	Урыннар	*	800	*
				Балаларга өстәмә белем бирү учреждениеләре	Урыннар	*	*	*
				Китапханәләр	Мең данә	*	*	*
				Мәдәни-ял итү учреждениеләре (мәдәни-массакүләм эш, ял итү һәм һавәскәрләр эшчәнлеге өчен урыннар)	Гомуми майданның кв.м	*	*	*
				Физкультура-савыктыру комплекслары (зал, бассейн, шугалак белән), шул исәптән хәрәкәте чикле халык төркемнәренә спорт белән шөгылләнү өчен	Идән майданының кв.м	*	*	*
				Көндәлек хезмәт күрсәтү спорт-тренажер заллары, шул исәптән гомуми файдаланудагы спорт заллары	Идән майданының кв.м	*	*	*
				Бассейннар	Су өслеге кв.м.	*	*	*
				Мунча-савыктыру комплекслары	Юыну урыннары	*	*	*
				Тәртип саклау буенча жәмәгать пунктлары	Объект	*	*	*
360.	Гомумшәһәр үзәгенең күпфункцияле зонасы	973	-	Мәктәпкәчә мәгариф оешмалары	Урыннар	*	*	*
				Гомуми белем бирү оешмалары	Урыннар	*	*	*

№т/б	Функциональ зона төре	Урнашу урыны атамасы (ID)	Торак фондының максималь майданы (1)(3) (күпфатирлы йортлар өчен фатирларның гомуми майданы), мең кв.м (4)	Объектларның төрлөрө	Үлчәү берәмлекләре	Объектларга норматив ихтыяж, үлчәү берәмлеге	Объектларның булган сыйдырышлылыгы, үлчәү берәмлеге	Объектларга булган кытлык, үлчәү берәмлеге (2) (5)
1	2	3	4	5	6	7	8	9
				Балаларга өстәмә белем бирү учреждениеләре	Урыннар	*	*	*
				Китапханәләр	Мең данә	*	*	*
				Мәдәни-ял итү учреждениеләре (мәдәни-массакуләм эш, ял итү һәм һавәскәрләр эшчәнлеге өчен урыннар)	Гомуми майданның кв.м	*	*	*
				Физкультура-савыктыру комплекслары (зал, бассейн, шугалак белән), шул исәптән хәрәкәте чикле халык төркемнәренә спорт белән шөгылләнү өчен	Идән майданының кв.м	*	*	*
				Көндәлек хезмәт күрсәтү спорт-тренажер заллары, шул исәптән гомуми файдаланудагы спорт заллары	Идән майданының кв.м	*	*	*
				Бассейннар	Су өслеге кв.м.	*	*	*
				Мунча-савыктыру комплекслары	Юыну урыннары	*	*	*
				Тәртип саклау буенча жәмәгать пунктлары	Объект	*	*	*
361.	Гомумшәһәр үзәгенең күпфункцияле зонасы	979	-	Мәктәпкәчә мәгариф оешмалары	Урыннар	*	*	*
				Гомуми белем бирү оешмалары	Урыннар	*	*	*
				Балаларга өстәмә белем бирү учреждениеләре	Урыннар	*	*	*
				Китапханәләр	Мең данә	*	*	*
				Мәдәни-ял итү учреждениеләре (мәдәни-массакуләм эш, ял итү һәм һавәскәрләр эшчәнлеге өчен урыннар)	Гомуми майданның кв.м	*	*	*
				Физкультура-савыктыру комплекслары (зал, бассейн, шугалак белән), шул исәптән хәрәкәте чикле халык төркемнәренә спорт белән шөгылләнү өчен	Идән майданының кв.м	*	*	*
				Көндәлек хезмәт күрсәтү спорт-тренажер заллары, шул исәптән гомуми файдаланудагы спорт заллары	Идән майданының кв.м	*	*	*
				Бассейннар	Су өслеге кв.м.	*	*	*
				Мунча-савыктыру комплекслары	Юыну урыннары	*	*	*
				Тәртип саклау буенча жәмәгать пунктлары	Объект	*	*	*
362.	Гомумшәһәр үзәгенең күпфункцияле зонасы	981	-	Мәктәпкәчә мәгариф оешмалары	Урыннар	*	80	*
				Гомуми белем бирү оешмалары	Урыннар	*	*	*
				Балаларга өстәмә белем бирү учреждениеләре	Урыннар	*	*	*
				Китапханәләр	Мең данә	*	18	*
				Мәдәни-ял итү учреждениеләре (мәдәни-массакуләм эш, ял итү һәм һавәскәрләр эшчәнлеге өчен урыннар)	Гомуми майданның кв.м	*	*	*
				Физкультура-савыктыру комплекслары (зал, бассейн, шугалак белән), шул исәптән хәрәкәте чикле халык төркемнәренә спорт белән шөгылләнү өчен	Идән майданының кв.м	*	*	*
				Көндәлек хезмәт күрсәтү спорт-тренажер заллары, шул исәптән гомуми файдаланудагы спорт заллары	Идән майданының кв.м	*	*	*

№т/б	Функциональ зона төре	Урнашу урыны атамасы (ID)	Торак фондының максималь майданы (1)(3) (күпфатирлы йортлар өчен фатирларның гомуми майданы), мең кв.м (4)	Объектларның төрлөрө	Үлчәү берәмлекләре	Объектларга норматив ихтыяж, үлчәү берәмлеге	Объектларның булган сыйдырышлылыгы, үлчәү берәмлеге	Объектларга булган кытлык, үлчәү берәмлеге (2) (5)
1	2	3	4	5	6	7	8	9
				Бассейннар	Су өслеге кв.м.	*	*	*
				Мунча-савыктыру комплекслары	Юыну урыннары	*	*	*
				Тәртип саклау буенча жәмәгать пунктлары	Объект	*	*	*
				Мәдәният объекты	Гомуми майданның кв.м	-	*	-
363.	Гомумшәһәр үзәгенең күпфункцияле зонасы	983	-	Мәктәпкәчә мәгариф оешмалары	Урыннар	*	*	*
				Гомуми белем бирү оешмалары	Урыннар	*	*	*
				Балаларга өстәмә белем бирү учреждениеләре	Урыннар	*	*	*
				Китапханәләр	Мең данә	*	*	*
				Мәдәни-ял итү учреждениеләре (мәдәни-массакүләм эш, ял итү һәм һавәскәрләр эшчәнлеге өчен урыннар)	Гомуми майданның кв.м	*	*	*
				Физкультура-савыктыру комплекслары (зал, бассейн, шугалак белән), шул исәптән хәрәкәте чикле халык төркемнәренә спорт белән шөгыйльләнү өчен	Идән майданының кв.м	*	*	*
				Көндәлек хезмәт күрсәтү спорт-тренажер заллары, шул исәптән гомуми файдаланудагы спорт заллары	Идән майданының кв.м	*	*	*
				Бассейннар	Су өслеге кв.м.	*	*	*
				Мунча-савыктыру комплекслары	Юыну урыннары	*	*	*
				Тәртип саклау буенча жәмәгать пунктлары	Объект	*	*	*
364.	Гомумшәһәр үзәгенең күпфункцияле зонасы	984	-	Мәктәпкәчә мәгариф оешмалары	Урыннар	*	*	*
				Гомуми белем бирү оешмалары	Урыннар	*	*	*
				Балаларга өстәмә белем бирү учреждениеләре	Урыннар	*	*	*
				Китапханәләр	Мең данә	*	*	*
				Мәдәни-ял итү учреждениеләре (мәдәни-массакүләм эш, ял итү һәм һавәскәрләр эшчәнлеге өчен урыннар)	Гомуми майданның кв.м	*	*	*
				Физкультура-савыктыру комплекслары (зал, бассейн, шугалак белән), шул исәптән хәрәкәте чикле халык төркемнәренә спорт белән шөгыйльләнү өчен	Идән майданының кв.м	*	*	*
				Көндәлек хезмәт күрсәтү спорт-тренажер заллары, шул исәптән гомуми файдаланудагы спорт заллары	Идән майданының кв.м	*	*	*
				Бассейннар	Су өслеге кв.м.	*	*	*
				Мунча-савыктыру комплекслары	Юыну урыннары	*	*	*
				Тәртип саклау буенча жәмәгать пунктлары	Объект	*	*	*
365.	Күпфатирлы күпкатлы тораклар төзелеше зонасы	987	187,37	Мәктәпкәчә мәгариф оешмалары	Урыннар	506	470	36
				Гомуми белем бирү оешмалары	Урыннар	1068	1200	-
				Балаларга өстәмә белем бирү учреждениеләре	Урыннар	84	*	84
				Китапханәләр	Мең данә	32	*	32
				Мәдәни-ял итү учреждениеләре (мәдәни-массакүләм эш, ял итү һәм һавәскәрләр эшчәнлеге өчен урыннар)	Гомуми майданның кв.м	75	*	75

№т/б	Функциональ зона төре	Урнашу урыны атамасы (ID)	Торак фондынын максималь майданы (1)(3) (күпфатирлы йортлар өчен фатирларның гомуми майданы), мең кв.м (4)	Объектларның төрлөрө	Үлчәү берәмлекләре	Объектларга норматив ихтыяж, үлчәү берәмлеге	Объектларның булган сыйдырышлылыгы, үлчәү берәмлеге	Объектларга булган кытлык, үлчәү берәмлеге (2) (5)
1	2	3	4	5	6	7	8	9
				Физкультура-савыктыру комплекслары (зал, бассейн, шугалак белән), шул исәптән хәрәкәте чикле халык төркемнәренә спорт белән шөгылләнү өчен	Идән майданының кв.м	-	*	-
				Көндәлек хезмәт күрсәтү спорт-тренажер заллары, шул исәптән гомуми файдаланудагы спорт заллары	Идән майданының кв.м	-	*	-
				Бассейннар	Су өслеге кв.м.	-	*	-
				Мунча-савыктыру комплекслары	Юыну урыннары	-	*	-
				Тәртип саклау буенча жәмәгать пунктлары	Объект	1	*	1
366.	Гомумшәһәр үзегенә күпфункцияле зонасы	988	-	Мәктәпкәчә мәгариф оешмалары	Урыннар	*	*	*
				Гомуми белем бирү оешмалары	Урыннар	*	500	*
				Балаларга өстәмә белем бирү учреждениеләре	Урыннар	*	2000	*
				Китапханәләр	Мең данә	*	*	*
				Мәдәни-ял итү учреждениеләре (мәдәни-массакуләм эш, ял итү һәм һавәскәрләр эшчәнлеге өчен урыннар)	Гомуми майданның кв.м	*	*	*
				Физкультура-савыктыру комплекслары (зал, бассейн, шугалак белән), шул исәптән хәрәкәте чикле халык төркемнәренә спорт белән шөгылләнү өчен	Идән майданының кв.м	*	*	*
				Көндәлек хезмәт күрсәтү спорт-тренажер заллары, шул исәптән гомуми файдаланудагы спорт заллары	Идән майданының кв.м	*	*	*
				Бассейннар	Су өслеге кв.м.	*	*	*
				Мунча-савыктыру комплекслары	Юыну урыннары	*	*	*
				Тәртип саклау буенча жәмәгать пунктлары	Объект	*	*	*
				Мәдәният объекты	Гомуми майданның кв.м	*	*	*
367.	Гомумшәһәр үзегенә күпфункцияле зонасы	989	-	Мәктәпкәчә мәгариф оешмалары	Урыннар	*	*	*
				Гомуми белем бирү оешмалары	Урыннар	*	550	*
				Балаларга өстәмә белем бирү учреждениеләре	Урыннар	*	*	*
				Китапханәләр	Мең данә	*	*	*
				Мәдәни-ял итү учреждениеләре (мәдәни-массакуләм эш, ял итү һәм һавәскәрләр эшчәнлеге өчен урыннар)	Гомуми майданның кв.м	*	*	*
				Физкультура-савыктыру комплекслары (зал, бассейн, шугалак белән), шул исәптән хәрәкәте чикле халык төркемнәренә спорт белән шөгылләнү өчен	Идән майданының кв.м	*	*	*
				Көндәлек хезмәт күрсәтү спорт-тренажер заллары, шул исәптән гомуми файдаланудагы спорт заллары	Идән майданының кв.м	*	*	*
				Бассейннар	Су өслеге кв.м.	*	*	*
				Мунча-савыктыру комплекслары	Юыну урыннары	*	*	*
				Тәртип саклау буенча жәмәгать пунктлары	Объект	*	*	*
368.	Гомумшәһәр үзегенә күпфункцияле	991	-	Мәктәпкәчә мәгариф оешмалары	Урыннар	*	*	*

№т/б	Функциональ зона төре	Урнашу урыны атамасы (ID)	Торак фондының максималь майданы (1)(3) (күпфатирлы йортлар өчен фатирларның гомуми майданы), мең кв.м (4)	Объектларның төрлөрө	Үлчәү берәмлекләре	Объектларга норматив ихтыяж, үлчәү берәмлеге	Объектларның булган сыйдырышлыгы, үлчәү берәмлеге	Объектларга булган кытлык, үлчәү берәмлеге (2) (5)
1	2	3	4	5	6	7	8	9
	зонасы			Гомуми белем бирү оешмалары	Урыннар	*	856	*
				Балаларга өстәмә белем бирү учреждениеләре	Урыннар	*	*	*
				Китапханәләр	Мең данә	*	*	*
				Мәдәни-ял итү учреждениеләре (мәдәни-массакуләм эш, ял итү һәм һавәскәрләр эшчәнлеге өчен урыннар)	Гомуми майданның кв.м	*	*	*
				Физкультура-савыктыру комплекслары (зал, бассейн, шугалак белән), шул исәптән хәрәкәте чикле халык төркемнәренә спорт белән шөгылләнү өчен	Идән майданының кв.м	*	*	*
				Көндәлек хезмәт күрсәтү спорт-тренажер заллары, шул исәптән гомуми файдаланудагы спорт заллары	Идән майданының кв.м	*	*	*
				Бассейннар	Су өслеге кв.м.	*	*	*
				Мунча-савыктыру комплекслары	Юыну урыннары	*	*	*
				Тәртип саклау буенча жәмәгать пунктлары	Объект	*	*	*
369.	Гомумшәһәр үзәгенең күпфункцияле зонасы	992	-	Мәктәпкәчә мәгариф оешмалары	Урыннар	*	*	*
				Гомуми белем бирү оешмалары	Урыннар	*	1100	*
				Балаларга өстәмә белем бирү учреждениеләре	Урыннар	*	*	*
				Китапханәләр	Мең данә	*	*	*
				Мәдәни-ял итү учреждениеләре (мәдәни-массакуләм эш, ял итү һәм һавәскәрләр эшчәнлеге өчен урыннар)	Гомуми майданның кв.м	*	*	*
				Физкультура-савыктыру комплекслары (зал, бассейн, шугалак белән), шул исәптән хәрәкәте чикле халык төркемнәренә спорт белән шөгылләнү өчен	Идән майданының кв.м	*	*	*
				Көндәлек хезмәт күрсәтү спорт-тренажер заллары, шул исәптән гомуми файдаланудагы спорт заллары	Идән майданының кв.м	*	*	*
				Бассейннар	Су өслеге кв.м.	*	*	*
				Мунча-савыктыру комплекслары	Юыну урыннары	*	*	*
				Тәртип саклау буенча жәмәгать пунктлары	Объект	*	*	*
				Мәдәният объекты	Гомуми майданның кв.м	*	*	*
370.	Гомумшәһәр үзәгенең күпфункцияле зонасы	997	-	Мәктәпкәчә мәгариф оешмалары	Урыннар	*	*	*
				Гомуми белем бирү оешмалары	Урыннар	*	300	*
				Балаларга өстәмә белем бирү учреждениеләре	Урыннар	*	400	*
				Китапханәләр	Мең данә	*	*	*
				Мәдәни-ял итү учреждениеләре (мәдәни-массакуләм эш, ял итү һәм һавәскәрләр эшчәнлеге өчен урыннар)	Гомуми майданның кв.м	*	*	*
				Физкультура-савыктыру комплекслары (зал, бассейн, шугалак белән), шул исәптән хәрәкәте чикле халык төркемнәренә спорт белән шөгылләнү өчен	Идән майданының кв.м	*	*	*

№т/б	Функциональ зона төре	Урнашу урыны атамасы (ID)	Торак фондының максималь майданы (1)(3) (күпфатирлы йортлар өчен фатирларның гомуми майданы), мең кв.м (4)	Объектларның төрлөрө	Үлчәү берәмлекләре	Объектларга норматив ихтыяж, үлчәү берәмлеге	Объектларның булган сыйдырышлылыгы, үлчәү берәмлеге	Объектларга булган кытлык, үлчәү берәмлеге (2) (5)
1	2	3	4	5	6	7	8	9
				Көндәлек хезмәт күрсәтү спорт-тренажер заллары, шул исәптән гомуми файдаланудагы спорт заллары	Идән майданының кв.м	*	*	*
				Бассейннар	Су өслеге кв.м.	*	*	*
				Мунча-савыктыру комплекслары	Юыну урыннары	*	*	*
				Тәртип саклау буенча жәмәгать пунктлары	Объект	*	*	*
371.	Гомумшәһәр үзәгенең күпфункцияле зонасы	1003	-	Мәктәпкәчә мәгариф оешмалары	Урыннар	*	335	*
				Гомуми белем бирү оешмалары	Урыннар	*	*	*
				Балаларга өстәмә белем бирү учреждениеләре	Урыннар	*	*	*
				Китапханәләр	Мең данә	*	*	*
				Мәдәни-ял итү учреждениеләре (мәдәни-массакуләм эш, ял итү һәм һавәскәрләр эшчәнлеге өчен урыннар)	Гомуми майданның кв.м	*	*	*
				Физкультура-савыктыру комплекслары (зал, бассейн, шугалак белән), шул исәптән хәрәкәте чикле халык төркемнәренә спорт белән шөгылләнү өчен	Идән майданының кв.м	*	*	*
				Көндәлек хезмәт күрсәтү спорт-тренажер заллары, шул исәптән гомуми файдаланудагы спорт заллары	Идән майданының кв.м	*	*	*
				Бассейннар	Су өслеге кв.м.	*	*	*
				Мунча-савыктыру комплекслары	Юыну урыннары	*	*	*
				Тәртип саклау буенча жәмәгать пунктлары	Объект	*	*	*
372.	Ижтимагый функцияләрнең өлеше югары булган күпфатирлы торак төзелешен урнаштыру зонасы	1007	-	Мәктәпкәчә мәгариф оешмалары	Урыннар	*	440	*
				Гомуми белем бирү оешмалары	Урыннар	*	1130	*
				Балаларга өстәмә белем бирү учреждениеләре	Урыннар	*	*	*
				Китапханәләр	Мең данә	*	*	*
				Мәдәни-ял итү учреждениеләре (мәдәни-массакуләм эш, ял итү һәм һавәскәрләр эшчәнлеге өчен урыннар)	Гомуми майданның кв.м	*	*	*
				Физкультура-савыктыру комплекслары (зал, бассейн, шугалак белән), шул исәптән хәрәкәте чикле халык төркемнәренә спорт белән шөгылләнү өчен	Идән майданының кв.м	*	*	*
				Көндәлек хезмәт күрсәтү спорт-тренажер заллары, шул исәптән гомуми файдаланудагы спорт заллары	Идән майданының кв.м	*	*	*
				Бассейннар	Су өслеге кв.м.	*	*	*
				Мунча-савыктыру комплекслары	Юыну урыннары	*	*	*
				Тәртип саклау буенча жәмәгать пунктлары	Объект	*	1	*
373.	Ижтимагый-эшлекле һәм торак төзелешләр катнаш урнаштыру зонасы	1008	-	Мәктәпкәчә мәгариф оешмалары	Урыннар	*	60	*
				Гомуми белем бирү оешмалары	Урыннар	*	*	*
				Балаларга өстәмә белем бирү учреждениеләре	Урыннар	*	*	*
				Китапханәләр	Мең данә	*	*	*

№т/б	Функциональ зона төре	Урнашу урыны атамасы (ID)	Торак фондының максималь майданы (1)(3) (күпфатирлы йортлар өчен фатирларның гомуми майданы), мең кв.м (4)	Объектларның төрлөрө	Үлчәү берәмлекләре	Объектларга норматив ихтыяж, үлчәү берәмлеге	Объектларның булган сыйдырышлылыгы, үлчәү берәмлеге	Объектларга булган кытлык, үлчәү берәмлеге (2) (5)
1	2	3	4	5	6	7	8	9
				Мәдәни-ял итү учреждениеләре (мәдәни-массакуләм эш, ял итү һәм һәвәскәрләр эшчәнлеге өчен урыннар)	Гомуми майданның кв.м	*	1127	*
				Физкультура-савыктыру комплекслары (зал, бассейн, шугалак белән), шул исәптән хәрәкәте чикле халык төркемнәренә спорт белән шөгыйльләнү өчен	Идән майданының кв.м	*	*	*
				Көндәлек хезмәт күрсәтү спорт-тренажер заллары, шул исәптән гомуми файдаланудагы спорт заллары	Идән майданының кв.м	*	*	*
				Бассейннар	Су өслеге кв.м.	*	*	*
				Мунча-савыктыру комплекслары	Юбыну урыннары	*	*	*
				Тәртип саклау буенча жәмәгать пунктлары	Объект	*	*	*
				Балаларга өстәмә белем бирү учреждениеләре	Урыннар	-	4085	-
374.	Мәдәният объектларын урнаштыруның махсулаштырылган зонасы	1010	-	Мәдәни-ял итү учреждениеләре (мәдәни-массакуләм эш, ял итү һәм һәвәскәрләр эшчәнлеге өчен урыннар)	Гомуми майданның кв.м	-	233	-
				Мәктәпкәчә мәгариф оешмалары	Урыннар	*	60	*
				Гомуми белем бирү оешмалары	Урыннар	*	*	*
				Балаларга өстәмә белем бирү учреждениеләре	Урыннар	*	*	*
				Китапханәләр	Мең данә	*	*	*
				Мәдәни-ял итү учреждениеләре (мәдәни-массакуләм эш, ял итү һәм һәвәскәрләр эшчәнлеге өчен урыннар)	Гомуми майданның кв.м	*	*	*
				Физкультура-савыктыру комплекслары (зал, бассейн, шугалак белән), шул исәптән хәрәкәте чикле халык төркемнәренә спорт белән шөгыйльләнү өчен	Идән майданының кв.м	*	*	*
				Көндәлек хезмәт күрсәтү спорт-тренажер заллары, шул исәптән гомуми файдаланудагы спорт заллары	Идән майданының кв.м	*	*	*
				Бассейннар	Су өслеге кв.м.	*	*	*
				Мунча-савыктыру комплекслары	Юбыну урыннары	*	*	*
				Тәртип саклау буенча жәмәгать пунктлары	Объект	*	*	*
				Мәктәпкәчә мәгариф оешмалары	Урыннар	*	*	*
				Гомуми белем бирү оешмалары	Урыннар	*	*	*
				Балаларга өстәмә белем бирү учреждениеләре	Урыннар	*	*	*
				Китапханәләр	Мең данә	*	*	*
				Мәдәни-ял итү учреждениеләре (мәдәни-массакуләм эш, ял итү һәм һәвәскәрләр эшчәнлеге өчен урыннар)	Гомуми майданның кв.м	*	*	*
				Физкультура-савыктыру комплекслары (зал, бассейн, шугалак белән), шул исәптән хәрәкәте чикле халык төркемнәренә спорт белән шөгыйльләнү өчен	Идән майданының кв.м	*	*	*
375.	Ижтимагый-эшлекле һәм торак төзелешләрен катнаш урнаштыру зонасы	1011	-	Мәдәни-ял итү учреждениеләре (мәдәни-массакуләм эш, ял итү һәм һәвәскәрләр эшчәнлеге өчен урыннар)	Гомуми майданның кв.м	*	*	*
				Физкультура-савыктыру комплекслары (зал, бассейн, шугалак белән), шул исәптән хәрәкәте чикле халык төркемнәренә спорт белән шөгыйльләнү өчен	Идән майданының кв.м	*	*	*
				Көндәлек хезмәт күрсәтү спорт-тренажер заллары, шул исәптән гомуми файдаланудагы спорт заллары	Идән майданының кв.м	*	*	*
				Бассейннар	Су өслеге кв.м.	*	*	*
				Мунча-савыктыру комплекслары	Юбыну урыннары	*	*	*
				Тәртип саклау буенча жәмәгать пунктлары	Объект	*	*	*
				Мәктәпкәчә мәгариф оешмалары	Урыннар	*	*	*
				Гомуми белем бирү оешмалары	Урыннар	*	*	*
				Балаларга өстәмә белем бирү учреждениеләре	Урыннар	*	*	*
				Китапханәләр	Мең данә	*	*	*
				Мәдәни-ял итү учреждениеләре (мәдәни-массакуләм эш, ял итү һәм һәвәскәрләр эшчәнлеге өчен урыннар)	Гомуми майданның кв.м	*	*	*
				Физкультура-савыктыру комплекслары (зал, бассейн, шугалак белән), шул исәптән хәрәкәте чикле халык төркемнәренә спорт белән шөгыйльләнү өчен	Идән майданының кв.м	*	*	*
376.	Ижтимагый-эшлекле һәм торак төзелешләрен катнаш урнаштыру зонасы	1013	-	Мәдәни-ял итү учреждениеләре (мәдәни-массакуләм эш, ял итү һәм һәвәскәрләр эшчәнлеге өчен урыннар)	Гомуми майданның кв.м	*	*	*
				Физкультура-савыктыру комплекслары (зал, бассейн, шугалак белән), шул исәптән хәрәкәте чикле халык төркемнәренә спорт белән шөгыйльләнү өчен	Идән майданының кв.м	*	*	*

№т/б	Функциональ зона төре	Урнашу урыны атамасы (ID)	Торак фондының максималь майданы (1)(3) (күпфатирлы йортлар өчен фатирларның гомуми майданы), мең кв.м (4)	Объектларның төрлөрө	Үлчәү берәмлекләре	Объектларга норматив ихтыяж, үлчәү берәмлеге	Объектларның булган сыйдырышлылыгы, үлчәү берәмлеге	Объектларга булган кытлык, үлчәү берәмлеге (2) (5)
1	2	3	4	5	6	7	8	9
				Көндәлек хезмәт күрсәтү спорт-тренажер заллары, шул исәптән гомуми файдаланудагы спорт заллары	Идән майданының кв.м	*	*	*
				Бассейннар	Су өслеге кв.м.	*	*	*
				Мунча-савыктыру комплекслары	Юыну урыннары	*	*	*
				Тәртип саклау буенча жәмәгәт пунктлары	Объект	*	*	*
				Мәктәпкәчә мәгариф оешмалары	Урыннар	*	*	*
				Гомуми белем бирү оешмалары	Урыннар	*	*	*
				Балаларга өстәмә белем бирү учреждениеләре	Урыннар	*	*	*
				Китапханәләр	Мең данә	*	*	*
				Мәдәни-ял итү учреждениеләре (мәдәни-массакуләм эш, ял итү һәм һавәскәрләр эшчәнлеге өчен урыннар)	Гомуми майданның кв.м	*	*	*
377.	Гомумшәһәр үзәгенең күпфункцияле зонасы	1015	-	Физкультура-савыктыру комплекслары (зал, бассейн, шугалак белән), шул исәптән хәрәкәте чикле халык төркемнәренә спорт белән шөгылләнү өчен	Идән майданының кв.м	*	*	*
				Көндәлек хезмәт күрсәтү спорт-тренажер заллары, шул исәптән гомуми файдаланудагы спорт заллары	Идән майданының кв.м	*	*	*
				Бассейннар	Су өслеге кв.м.	*	*	*
				Мунча-савыктыру комплекслары	Юыну урыннары	*	*	*
				Тәртип саклау буенча жәмәгәт пунктлары	Объект	*	*	*
378.	Рекреация зонасы. Ижтимагый функцияләр өлеше булган табигать территорияләрен урнаштыру	1016	-	Мәдәният объекты	Гомуми майданның кв.м	-	*	-
				Мәктәпкәчә мәгариф оешмалары	Урыннар	237	*	237
				Гомуми белем бирү оешмалары	Урыннар	486	*	486
				Балаларга өстәмә белем бирү учреждениеләре	Урыннар	51	*	51
				Китапханәләр	Мең данә	19	*	19
				Мәдәни-ял итү учреждениеләре (мәдәни-массакуләм эш, ял итү һәм һавәскәрләр эшчәнлеге өчен урыннар)	Гомуми майданның кв.м	45	*	45
379.	Ижтимагый функцияләрнең өлеше югары булган күпфатирлы торак төзелешен урнаштыру зонасы	1017	113	Физкультура-савыктыру комплекслары (зал, бассейн, шугалак белән), шул исәптән хәрәкәте чикле халык төркемнәренә спорт белән шөгылләнү өчен	Идән майданының кв.м	712	*	712
				Көндәлек хезмәт күрсәтү спорт-тренажер заллары, шул исәптән гомуми файдаланудагы спорт заллары	Идән майданының кв.м	489	*	489
				Бассейннар	Су өслеге кв.м.	76	*	76
				Мунча-савыктыру комплекслары	Юыну урыннары	19	*	19
				Тәртип саклау буенча жәмәгәт пунктлары	Объект	-	*	-
380.	Ижтимагый функцияләрнең өлеше югары булган күпфатирлы торак	1019	35	Мәктәпкәчә мәгариф оешмалары	Урыннар	74	*	74
				Гомуми белем бирү оешмалары	Урыннар	150	*	150

№т/б	Функциональ зона төре	Урнашу урыны атамасы (ID)	Торак фондының максималь майданы (1)(3) (күпфатирлы йортлар өчен фатирларның гомуми майданы), мең кв.м (4)	Объектларның төрлөрө	Үлчәү берәмлекләре	Объектларга норматив ихтыяж, үлчәү берәмлеге	Объектларның булган сыйдырышлылыгы, үлчәү берәмлеге	Объектларга булган кытлык, үлчәү берәмлеге (2) (5)
1	2	3	4	5	6	7	8	9
	төзелешен урнаштыру зонасы			Балаларга өстәмә белем бирү учреждениеләре	Урыннар	16	*	16
				Китапханәләр	Мең данә	6	*	6
				Мәдәни-ял итү учреждениеләре (мәдәни-массакуләм эш, ял итү һәм һавәскәрләр эшчәнлеге өчен урыннар)	Гомуми майданның кв.м	14	*	-
				Физкультура-савыктыру комплекслары (зал, бассейн, шугалак белән), шул исәптән хәрәкәте чикле халык төркемнәренә спорт белән шөгыйльләнү өчен	Идән майданының кв.м	220	*	220
				Көндәлек хезмәт күрсәтү спорт-тренажер заллары, шул исәптән гомуми файдаланудагы спорт заллары	Идән майданының кв.м	151	*	151
				Бассейннар	Су өслеге кв.м.	23	*	-
				Мунча-савыктыру комплекслары	Юыну урыннары	6	*	6
				Тәртип саклау буенча жәмәгәт пунктлары	Объект	-	*	-
381.	Ижтимагый-эшлекле һәм торак төзелешләрен катнаш урнаштыру зонасы	1021	-	Мәктәпкәчә мәгариф оешмалары	Урыннар	*	*	*
				Гомуми белем бирү оешмалары	Урыннар	*	*	*
				Балаларга өстәмә белем бирү учреждениеләре	Урыннар	*	*	*
				Китапханәләр	Мең данә	*	*	*
				Мәдәни-ял итү учреждениеләре (мәдәни-массакуләм эш, ял итү һәм һавәскәрләр эшчәнлеге өчен урыннар)	Гомуми майданның кв.м	*	*	*
				Физкультура-савыктыру комплекслары (зал, бассейн, шугалак белән), шул исәптән хәрәкәте чикле халык төркемнәренә спорт белән шөгыйльләнү өчен	Идән майданының кв.м	*	*	*
				Көндәлек хезмәт күрсәтү спорт-тренажер заллары, шул исәптән гомуми файдаланудагы спорт заллары	Идән майданының кв.м	*	*	*
				Бассейннар	Су өслеге кв.м.	*	*	*
				Мунча-савыктыру комплекслары	Юыну урыннары	*	*	*
				Тәртип саклау буенча жәмәгәт пунктлары	Объект	*	*	*
382.	Ижтимагый-эшлекле һәм торак төзелешләрен катнаш урнаштыру зонасы	1022	-	Мәктәпкәчә мәгариф оешмалары	Урыннар	*	54	*
				Гомуми белем бирү оешмалары	Урыннар	*	*	*
				Балаларга өстәмә белем бирү учреждениеләре	Урыннар	*	*	*
				Китапханәләр	Мең данә	*	4	*
				Мәдәни-ял итү учреждениеләре (мәдәни-массакуләм эш, ял итү һәм һавәскәрләр эшчәнлеге өчен урыннар)	Гомуми майданның кв.м	*	495	*
				Физкультура-савыктыру комплекслары (зал, бассейн, шугалак белән), шул исәптән хәрәкәте чикле халык төркемнәренә спорт белән шөгыйльләнү өчен	Идән майданының кв.м	*	*	*
				Көндәлек хезмәт күрсәтү спорт-тренажер заллары, шул исәптән гомуми файдаланудагы спорт заллары	Идән майданының кв.м	*	*	*

№т/б	Функциональ зона төре	Урнашу урыны атамасы (ID)	Торак фондының максималь майданы (1)(3) (күпфатирлы йортлар өчен фатирларның гомуми майданы), мең кв.м (4)	Объектларның төрлөрө	Үлчәү берәмлекләре	Объектларга норматив ихтыяж, үлчәү берәмлеге	Объектларның булган сыйдырышлылыгы, үлчәү берәмлеге	Объектларга булган кытлык, үлчәү берәмлеге (2) (5)
1	2	3	4	5	6	7	8	9
				Бассейннар	Су өслеге кв.м.	*	*	*
				Мунча-савыктыру комплекслары	Юыну урыннары	*	*	*
				Тәртип саклау буенча жәмәгать пунктлары	Объект	*	*	*
383.	Күпфункцияле үсеш зонасы, планлаштыру проектын эшләү шарты белән территорияне үзләштерү	1032	-	Мәктәпкәчә мәгариф оешмалары	Урыннар	*	*	*
				Гомуми белем бирү оешмалары	Урыннар	*	*	*
				Балаларга өстәмә белем бирү учреждениеләре	Урыннар	*	*	*
				Китапханәләр	Мең данә	*	*	*
				Мәдәни-ял итү учреждениеләре (мәдәни-массакуләм эш, ял итү һәм һавәскәрләр эшчәнлеге өчен урыннар)	Гомуми майданның кв.м	*	*	*
				Физкультура-савыктыру комплекслары (зал, бассейн, шугалак белән), шул исәптән хәрәкәте чикле халык төркемнәренә спорт белән шөгыйльләнү өчен	Идән майданының кв.м	*	*	*
				Көндәлек хезмәт күрсәтү спорт-тренажер заллары, шул исәптән гомуми файдаланудагы спорт заллары	Идән майданының кв.м	*	*	*
				Бассейннар	Су өслеге кв.м.	*	*	*
				Мунча-савыктыру комплекслары	Юыну урыннары	*	*	*
				Тәртип саклау буенча жәмәгать пунктлары	Объект	*	*	*
384.	Ижтимагый функцияләрнең өлеше югары булган күпфатирлы торак төзелешен урнаштыру зонасы	1034	34	Мәктәпкәчә мәгариф оешмалары	Урыннар	71	*	71
				Гомуми белем бирү оешмалары	Урыннар	146	*	146
				Балаларга өстәмә белем бирү учреждениеләре	Урыннар	15	*	15
				Китапханәләр	Мең данә	6	*	6
				Мәдәни-ял итү учреждениеләре (мәдәни-массакуләм эш, ял итү һәм һавәскәрләр эшчәнлеге өчен урыннар)	Гомуми майданның кв.м	14	*	-
				Физкультура-савыктыру комплекслары (зал, бассейн, шугалак белән), шул исәптән хәрәкәте чикле халык төркемнәренә спорт белән шөгыйльләнү өчен	Идән майданының кв.м	214	*	214
				Көндәлек хезмәт күрсәтү спорт-тренажер заллары, шул исәптән гомуми файдаланудагы спорт заллары	Идән майданының кв.м	147	*	147
				Бассейннар	Су өслеге кв.м.	23	*	-
				Мунча-савыктыру комплекслары	Юыну урыннары	6	*	6
				Тәртип саклау буенча жәмәгать пунктлары	Объект	-	*	-
385.	Күпфатирлы күпкатлы тораклар төзелеше зонасы	1035	311	Мәктәпкәчә мәгариф оешмалары	Урыннар	653	500	153
				Гомуми белем бирү оешмалары	Урыннар	1337	600	737
				Балаларга өстәмә белем бирү учреждениеләре	Урыннар	140	*	140
				Китапханәләр	Мең данә	53	*	53

№т/б	Функциональ зона төре	Урнашу урыны атамасы (ID)	Торак фондының максималь майданы (1)(3) (күпфатирлы йортлар өчен фатирларның гомуми майданы), мең кв.м (4)	Объектларның төрлөрө	Үлчәү берәмлекләре	Объектларга норматив ихтыяж, үлчәү берәмлеге	Объектларның булган сыйдырышлылыгы, үлчәү берәмлеге	Объектларга булган кытлык, үлчәү берәмлеге (2) (5)
1	2	3	4	5	6	7	8	9
				Мәдәни-ял итү учреждениеләре (мәдәни-массакуләм эш, ял итү һәм һәвәскәрләр эшчәнлеге өчен урыннар)	Гомуми майданның кв.м	124	*	124
				Физкультура-савыктыру комплекслары (зал, бассейн, шугалак белән), шул исәптән хәрәкәте чикле халык төркемнәренә спорт белән шөгылләнү өчен	Идән майданының кв.м	-	*	-
				Көндәлек хезмәт күрсәтү спорт-тренажер заллары, шул исәптән гомуми файдаланудагы спорт заллары	Идән майданының кв.м	-	*	-
				Бассейннар	Су өслеге кв.м.	-	*	-
				Мунча-савыктыру комплекслары	Юыну урыннары	-	*	-
				Тәртип саклау буенча жәмәгать пунктлары	Объект	1	1	-
386.	Ижтимагый функцияларнең өлеше югары булган күпфатирлы торак төзелешен урнаштыру зонасы	1037	28,32	Мәктәпкәчә мәгариф оешмалары	Урыннар	59	*	59
				Гомуми белем бирү оешмалары	Урыннар	122	800	-
				Балаларга өстәмә белем бирү учреждениеләре	Урыннар	13	*	13
				Китапханәләр	Мең данә	5	*	5
				Мәдәни-ял итү учреждениеләре (мәдәни-массакуләм эш, ял итү һәм һәвәскәрләр эшчәнлеге өчен урыннар)	Гомуми майданның кв.м	11	*	-
				Физкультура-савыктыру комплекслары (зал, бассейн, шугалак белән), шул исәптән хәрәкәте чикле халык төркемнәренә спорт белән шөгылләнү өчен	Идән майданының кв.м	-	*	-
				Көндәлек хезмәт күрсәтү спорт-тренажер заллары, шул исәптән гомуми файдаланудагы спорт заллары	Идән майданының кв.м	-	*	-
				Бассейннар	Су өслеге кв.м.	-	*	-
				Мунча-савыктыру комплекслары	Юыну урыннары	-	*	-
				Тәртип саклау буенча жәмәгать пунктлары	Объект	-	*	-
387.	Спорт объектларын урнаштыруның махсуслаштырылган зонасы	1040	-	Балаларга өстәмә белем бирү учреждениеләре	Гомуми майданның кв.м	-	5262	-
				Спорт объектлары (стадион)	Гомуми майданның кв.м	-	*	-
388.	Индивидуаль һәм блоклы тораклар төзү зонасы	1045	5,62	Мәктәпкәчә мәгариф оешмалары	Урыннар	12	*	-
				Гомуми белем бирү оешмалары	Урыннар	26	*	26
				Балаларга өстәмә белем бирү учреждениеләре	Урыннар	2	*	-
				Китапханәләр	Мең данә	-	*	-
				Мәдәни-ял итү учреждениеләре (мәдәни-массакуләм эш, ял итү һәм һәвәскәрләр эшчәнлеге өчен урыннар)	Гомуми майданның кв.м	2	*	-
				Физкультура-савыктыру комплекслары (зал, бассейн, шугалак белән), шул исәптән хәрәкәте чикле халык төркемнәренә спорт белән шөгылләнү өчен	Идән майданының кв.м	-	*	-

№т/б	Функциональ зона төре	Урнашу урыны атамасы (ID)	Торак фондының максималь майданы (1)(3) (күпфатирлы йортлар өчен фатирларның гомуми майданы), мең кв.м (4)	Объектларның төрлөре	Үлчәү берәмлекләре	Объектларга норматив ихтыяж, үлчәү берәмлеге	Объектларның булган сыйдырышлылыгы, үлчәү берәмлеге	Объектларга булган кытлык, үлчәү берәмлеге (2) (5)
1	2	3	4	5	6	7	8	9
				Көндәлек хезмәт күрсәтү спорт-тренажер заллары, шул исәптән гомуми файдаланудагы спорт заллары	Идән майданының кв.м	-	*	-
				Бассейннар	Су өслеге кв.м.	-	*	-
				Мунча-савыктыру комплекслары	Юыну урыннары	-	*	-
				Тәртип саклау буенча жәмәгать пунктлары	Объект	-	*	-
389.	Күпфатирлы күпкатлы тораклар төзелеше зонасы	1046	134	Мәктәпкәчә мәгариф оешмалары	Урыннар	362	*	362
				Гомуми белем бирү оешмалары	Урыннар	764	850	-
				Балаларга өстәмә белем бирү учреждениеләре	Урыннар	60	*	60
				Китапханәләр	Мең данә	23	*	23
				Мәдәни-ял итү учреждениеләре (мәдәни-массакуләм эш, ял итү һәм һәвәскәрләр эшчәнлеге өчен урыннар)	Гомуми майданның кв.м	54	550	-
				Физкультура-савыктыру комплекслары (зал, бассейн, шугалак белән), шул исәптән хәрәкәте чикле халык төркемнәренә спорт белән шөгылләнү өчен	Идән майданының кв.м	105	*	-
				Көндәлек хезмәт күрсәтү спорт-тренажер заллары, шул исәптән гомуми файдаланудагы спорт заллары	Идән майданының кв.м	72	*	-
				Бассейннар	Су өслеге кв.м.	11	*	-
				Мунча-савыктыру комплекслары	Юыну урыннары	3	*	3
				Тәртип саклау буенча жәмәгать пунктлары	Объект	-	*	-
390.	Күпфункцияле үсеш зонасы, планлаштыру проектын эшләү шарты белән территорияне үзләштерү	1047	-	Мәктәпкәчә мәгариф оешмалары	Урыннар	*	220	*
				Гомуми белем бирү оешмалары	Урыннар	*	-	*
				Балаларга өстәмә белем бирү учреждениеләре	Урыннар	*	-	*
				Китапханәләр	Мең данә	*	-	*
				Мәдәни-ял итү учреждениеләре (мәдәни-массакуләм эш, ял итү һәм һәвәскәрләр эшчәнлеге өчен урыннар)	Гомуми майданның кв.м	*	-	*
				Физкультура-савыктыру комплекслары (зал, бассейн, шугалак белән), шул исәптән хәрәкәте чикле халык төркемнәренә спорт белән шөгылләнү өчен	Идән майданының кв.м	*	-	*
				Көндәлек хезмәт күрсәтү спорт-тренажер заллары, шул исәптән гомуми файдаланудагы спорт заллары	Идән майданының кв.м	*	-	*
				Бассейннар	Су өслеге кв.м.	*	-	*
				Мунча-савыктыру комплекслары	Юыну урыннары	*	-	*
				Тәртип саклау буенча жәмәгать пунктлары	Объект	*	-	*
391.	Күпфатирлы күпкатлы тораклар төзелеше зонасы	1048	102,45	Мәктәпкәчә мәгариф оешмалары	Урыннар	213	220	-
				Гомуми белем бирү оешмалары	Урыннар	436	330	106
				Балаларга өстәмә белем бирү учреждениеләре	Урыннар	46	*	46
				Китапханәләр	Мең данә	17	*	17

№т/б	Функциональ зона төре	Урнашу урыны атамасы (ID)	Торак фондының максималь майданы (1)(3) (күпфатирлы йортлар өчен фатирларның гомуми майданы), мең кв.м (4)	Объектларның төрлөрө	Үлчәү берәмлекләре	Объектларга норматив ихтыяж, үлчәү берәмлеге	Объектларның булган сыйдырышлылыгы, үлчәү берәмлеге	Объектларга булган кытлык, үлчәү берәмлеге (2) (5)
1	2	3	4	5	6	7	8	9
				Мәдәни-ял итү учреждениеләре (мәдәни-массакуләм эш, ял итү һәм һәвәскәрләр эшчәнлеге өчен урыннар)	Гомуми майданның кв.м	40	*	40
				Физкультура-савыктыру комплекслары (зал, бассейн, шугалак белән), шул исәптән хәрәкәте чикле халык төркемнәренә спорт белән шөгылләнү өчен	Идән майданының кв.м	-	*	-
				Көндәлек хезмәт күрсәтү спорт-тренажер заллары, шул исәптән гомуми файдаланудагы спорт заллары	Идән майданының кв.м	-	*	-
				Бассейннар	Су өслеге кв.м.	-	*	-
				Мунча-савыктыру комплекслары	Юыну урыннары	-	*	-
				Тәртип саклау буенча жәмәгать пунктлары	Объект	-	1	-
392.	Ижтимагый функцияларнең өлеше югары булган күпфатирлы торак төзелешен урнаштыру зонасы	1049	240	Мәктәпкәчә мәгариф оешмалары	Урыннар	644	*	644
				Гомуми белем бирү оешмалары	Урыннар	1361	*	1361
				Балаларга өстәмә белем бирү учреждениеләре	Урыннар	107	*	107
				Китапханәләр	Мең данә	40	*	40
				Мәдәни-ял итү учреждениеләре (мәдәни-массакуләм эш, ял итү һәм һәвәскәрләр эшчәнлеге өчен урыннар)	Гомуми майданның кв.м	95	374	-
				Физкультура-савыктыру комплекслары (зал, бассейн, шугалак белән), шул исәптән хәрәкәте чикле халык төркемнәренә спорт белән шөгылләнү өчен	Идән майданының кв.м	381	*	381
				Көндәлек хезмәт күрсәтү спорт-тренажер заллары, шул исәптән гомуми файдаланудагы спорт заллары	Идән майданының кв.м	262	*	262
				Бассейннар	Су өслеге кв.м.	40	*	40
				Мунча-савыктыру комплекслары	Юыну урыннары	10	*	10
				Тәртип саклау буенча жәмәгать пунктлары	Объект	1	1	-
393.	Индивидуаль һәм блоклы тораклар төзү зонасы	1057	12,77	Мәктәпкәчә мәгариф оешмалары	Урыннар	27	*	27
				Гомуми белем бирү оешмалары	Урыннар	58	*	58
				Балаларга өстәмә белем бирү учреждениеләре	Урыннар	5	*	-
				Китапханәләр	Мең данә	2	*	2
				Мәдәни-ял итү учреждениеләре (мәдәни-массакуләм эш, ял итү һәм һәвәскәрләр эшчәнлеге өчен урыннар)	Гомуми майданның кв.м	4	*	-
				Физкультура-савыктыру комплекслары (зал, бассейн, шугалак белән), шул исәптән хәрәкәте чикле халык төркемнәренә спорт белән шөгылләнү өчен	Идән майданының кв.м	-	*	-
				Көндәлек хезмәт күрсәтү спорт-тренажер заллары, шул исәптән гомуми файдаланудагы спорт заллары	Идән майданының кв.м	-	*	-
				Бассейннар	Су өслеге кв.м.	-	*	-
Мунча-савыктыру комплекслары	Юыну урыннары	-	*	-				

№т/б	Функциональ зона төре	Урнашу урыны атамасы (ID)	Торак фондының максималь майданы (1)(3) (күпфатирлы йортлар өчен фатирларның гомуми майданы), мең кв.м (4)	Объектларның төрлөрө	Үлчәү берәмлекләре	Объектларга норматив ихтыяж, үлчәү берәмлеге	Объектларның булган сыйдырышлыгы, үлчәү берәмлеге	Объектларга булган кытлык, үлчәү берәмлеге (2) (5)
1	2	3	4	5	6	7	8	9
				Тәртип саклау буенча жәмәгать пунктлары	Объект	-	*	-
394.	Күпфункцияле үсеш зонасы, планлаштыру проектын эшләү шарты белән территорияне үзләштерү	1058	-	Мәктәпкәчә мәгариф оешмалары	Урыннар	*	*	*
				Гомуми белем бирү оешмалары	Урыннар	*	*	*
				Балаларга өстәмә белем бирү учреждениеләре	Урыннар	*	*	*
				Китапханәләр	Мең данә	*	*	*
				Мәдәни-ял итү учреждениеләре (мәдәни-массакуләм эш, ял итү һәм һавәскәрләр эшчәнлеге өчен урыннар)	Гомуми майданның кв.м	*	*	*
				Физкультура-савыктыру комплекслары (зал, бассейн, шугалак белән), шул исәптән хәрәкәте чикле халык төркемнәренә спорт белән шөгыйльләнү өчен	Идән майданының кв.м	*	*	*
				Көндәлек хезмәт күрсәтү спорт-тренажер заллары, шул исәптән гомуми файдаланудагы спорт заллары	Идән майданының кв.м	*	*	*
				Бассейннар	Су өслеге кв.м.	*	*	*
				Мунча-савыктыру комплекслары	Юыну урыннары	*	*	*
				Тәртип саклау буенча жәмәгать пунктлары	Объект	*	*	*
395.	Ижтимагый функцияләрнең өлеше югары булган күпфатирлы торак төзелешен урнаштыру зонасы	1059	-	Мәктәпкәчә мәгариф оешмалары	Урыннар	*	307	*
				Гомуми белем бирү оешмалары	Урыннар	*	520	*
				Балаларга өстәмә белем бирү учреждениеләре	Урыннар	*	*	*
				Китапханәләр	Мең данә	*	66	*
				Мәдәни-ял итү учреждениеләре (мәдәни-массакуләм эш, ял итү һәм һавәскәрләр эшчәнлеге өчен урыннар)	Гомуми майданның кв.м	*	*	*
				Физкультура-савыктыру комплекслары (зал, бассейн, шугалак белән), шул исәптән хәрәкәте чикле халык төркемнәренә спорт белән шөгыйльләнү өчен	Идән майданының кв.м	*	*	*
				Көндәлек хезмәт күрсәтү спорт-тренажер заллары, шул исәптән гомуми файдаланудагы спорт заллары	Идән майданының кв.м	*	*	*
				Бассейннар	Су өслеге кв.м.	*	*	*
				Мунча-савыктыру комплекслары	Юыну урыннары	*	*	*
				Тәртип саклау буенча жәмәгать пунктлары	Объект	*	2	*
396.	Ижтимагый-эшлекле һәм торак төзелешләр катнаш урнаштыру зонасы	1060	-	Мәктәпкәчә мәгариф оешмалары	Урыннар	*	*	*
				Гомуми белем бирү оешмалары	Урыннар	*	500	*
				Балаларга өстәмә белем бирү учреждениеләре	Урыннар	*	*	*
				Китапханәләр	Мең данә	*	*	*
				Мәдәни-ял итү учреждениеләре (мәдәни-массакуләм эш, ял итү һәм һавәскәрләр эшчәнлеге өчен урыннар)	Гомуми майданның кв.м	*	*	*
				Физкультура-савыктыру комплекслары (зал, бассейн, шугалак белән), шул исәптән хәрәкәте чикле халык төркемнәренә спорт белән шөгыйльләнү өчен	Идән майданының кв.м	*	*	*

№т/б	Функциональ зона төре	Урнашу урыны атамасы (ID)	Торак фондының максималь майданы (1)(3) (күпфатирлы йортлар өчен фатирларның гомуми майданы), мең кв.м (4)	Объектларның төрлөре	Үлчәү берәмлекләре	Объектларга норматив ихтыяж, үлчәү берәмлеге	Объектларның булган сыйдырышлылыгы, үлчәү берәмлеге	Объектларга булган кытлык, үлчәү берәмлеге (2) (5)
1	2	3	4	5	6	7	8	9
				Көндәлек хезмәт күрсәтү спорт-тренажер заллары, шул исәптән гомуми файдаланудагы спорт заллары	Идән майданының кв.м	*	*	*
				Бассейннар	Су өслеге кв.м.	*	*	*
				Мунча-савыктыру комплекслары	Юыну урыннары	*	*	*
				Тәртип саклау буенча жәмәгать пунктлары	Объект	*	*	*
397.	Торак төзелешен һәм житештерү-коммуналь объектларны катнаш урнаштыру зонасы	1061	22,32	Мәктәпкәчә мәгариф оешмалары	Урыннар	60	*	60
				Гомуми белем бирү оешмалары	Урыннар	127	*	127
				Балаларга өстәмә белем бирү учреждениеләре	Урыннар	10	*	10
				Китапханәләр	Мең данә	4	*	4
				Мәдәни-ял итү учреждениеләре (мәдәни-массакуләм эш, ял итү һәм һәвәскәрләр эшчәнлеге өчен урыннар)	Гомуми майданның кв.м	9	*	-
				Физкультура-савыктыру комплекслары (зал, бассейн, шугалак белән), шул исәптән хәрәкәте чикле халык төркемнәренә спорт белән шөгылләнү өчен	Идән майданының кв.м	-	*	-
				Көндәлек хезмәт күрсәтү спорт-тренажер заллары, шул исәптән гомуми файдаланудагы спорт заллары	Идән майданының кв.м	-	*	-
				Бассейннар	Су өслеге кв.м.	-	*	-
				Мунча-савыктыру комплекслары	Юыну урыннары	-	*	-
				Тәртип саклау буенча жәмәгать пунктлары	Объект	-	*	-
398.	Күпфункцияле үсеш зонасы, планлаштыру проектын эшләү шарты белән территорияне үзләштерү	1062	-	Мәктәпкәчә мәгариф оешмалары	Урыннар	*	*	*
				Гомуми белем бирү оешмалары	Урыннар	*	*	*
				Балаларга өстәмә белем бирү учреждениеләре	Урыннар	*	*	*
				Китапханәләр	Мең данә	*	*	*
				Мәдәни-ял итү учреждениеләре (мәдәни-массакуләм эш, ял итү һәм һәвәскәрләр эшчәнлеге өчен урыннар)	Гомуми майданның кв.м	*	*	*
				Физкультура-савыктыру комплекслары (зал, бассейн, шугалак белән), шул исәптән хәрәкәте чикле халык төркемнәренә спорт белән шөгылләнү өчен	Идән майданының кв.м	*	*	*
				Көндәлек хезмәт күрсәтү спорт-тренажер заллары, шул исәптән гомуми файдаланудагы спорт заллары	Идән майданының кв.м	*	*	*
				Бассейннар	Су өслеге кв.м.	*	*	*
				Мунча-савыктыру комплекслары	Юыну урыннары	*	*	*
				Тәртип саклау буенча жәмәгать пунктлары	Объект	*	*	*
399.	Ижтимагый функцияләрнең өлеше югары булган күпфатирлы торак төзелешен урнаштыру зонасы	1064	-	Мәктәпкәчә мәгариф оешмалары	Урыннар	*	*	*
				Гомуми белем бирү оешмалары	Урыннар	*	*	*
				Балаларга өстәмә белем бирү учреждениеләре	Урыннар	*	*	*
				Китапханәләр	Мең данә	*	*	*

№т/б	Функциональ зона төре	Урнашу урыны атамасы (ID)	Торак фондының максималь майданы (1)(3) (күпфатирлы йортлар өчен фатирларның гомуми майданы), мең кв.м (4)	Объектларның төрлөрө	Үлчәү берәмлекләре	Объектларга норматив ихтыяж, үлчәү берәмлеге	Объектларның булган сыйдырышлылыгы, үлчәү берәмлеге	Объектларга булган кытлык, үлчәү берәмлеге (2) (5)
1	2	3	4	5	6	7	8	9
				Мәдәни-ял итү учреждениеләре (мәдәни-массакуләм эш, ял итү һәм һәвәскәрләр эшчәнлеге өчен урыннар)	Гомуми майданның кв.м	*	*	*
				Физкультура-савыктыру комплекслары (зал, бассейн, шугалак белән), шул исәптән хәрәкәте чикле халык төркемнәренә спорт белән шөгылләнү өчен	Идән майданының кв.м	*	*	*
				Көндәлек хезмәт күрсәтү спорт-тренажер заллары, шул исәптән гомуми файдаланудагы спорт заллары	Идән майданының кв.м	*	*	*
				Бассейннар	Су өслеге кв.м.	*	*	*
				Мунча-савыктыру комплекслары	Юыну урыннары	*	*	*
				Тәртип саклау буенча жәмәгать пунктлары	Объект	*	1	*
400.	Күпфатирлы урта катлы тораклар төзелеше зонасы	1065	72,76	Мәктәпкәчә мәгариф оешмалары	Урыннар	196	75	121
				Гомуми белем бирү оешмалары	Урыннар	415	1044	-
				Балаларга өстәмә белем бирү учреждениеләре	Урыннар	33	110	-
				Китапханәләр	Мең данә	12	25	-
				Мәдәни-ял итү учреждениеләре (мәдәни-массакуләм эш, ял итү һәм һәвәскәрләр эшчәнлеге өчен урыннар)	Гомуми майданның кв.м	29	*	29
				Физкультура-савыктыру комплекслары (зал, бассейн, шугалак белән), шул исәптән хәрәкәте чикле халык төркемнәренә спорт белән шөгылләнү өчен	Идән майданының кв.м	-	*	-
				Көндәлек хезмәт күрсәтү спорт-тренажер заллары, шул исәптән гомуми файдаланудагы спорт заллары	Идән майданының кв.м	-	*	-
				Бассейннар	Су өслеге кв.м.	-	*	-
				Мунча-савыктыру комплекслары	Юыну урыннары	-	*	-
				Тәртип саклау буенча жәмәгать пунктлары	Объект	-	*	-
401.	Индивидуаль һәм блоклы тораклар төзү зонасы	1068	7,75	Мәктәпкәчә мәгариф оешмалары	Урыннар	16	*	16
				Гомуми белем бирү оешмалары	Урыннар	36	*	36
				Балаларга өстәмә белем бирү учреждениеләре	Урыннар	3	*	-
				Китапханәләр	Мең данә	1	*	1
				Мәдәни-ял итү учреждениеләре (мәдәни-массакуләм эш, ял итү һәм һәвәскәрләр эшчәнлеге өчен урыннар)	Гомуми майданның кв.м	2	*	-
				Физкультура-савыктыру комплекслары (зал, бассейн, шугалак белән), шул исәптән хәрәкәте чикле халык төркемнәренә спорт белән шөгылләнү өчен	Идән майданының кв.м	-	*	-
				Көндәлек хезмәт күрсәтү спорт-тренажер заллары, шул исәптән гомуми файдаланудагы спорт заллары	Идән майданының кв.м	-	*	-
				Бассейннар	Су өслеге кв.м.	-	*	-
Мунча-савыктыру комплекслары	Юыну урыннары	-	*	-				

№т/б	Функциональ зона төре	Урнашу урыны атамасы (ID)	Торак фондының максималь майданы (1)(3) (күпфатирлы йортлар өчен фатирларның гомуми майданы), мең кв.м (4)	Объектларның төрлөрө	Үлчәү берәмлекләре	Объектларга норматив ихтыяж, үлчәү берәмлеге	Объектларның булган сыйдырышлылыгы, үлчәү берәмлеге	Объектларга булган кытлык, үлчәү берәмлеге (2) (5)
1	2	3	4	5	6	7	8	9
				Тәртип саклау буенча жәмәгать пунктлары	Объект	-	*	-
402.	Ижтимагый функцияләрнең өлеше югары булган күпфатирлы торак төзелешен урнаштыру зонасы	1071	85,89	Мәктәпкәчә мәгариф оешмалары	Урыннар	232	170	62
				Гомуми белем бирү оешмалары	Урыннар	490	350	140
				Балаларга өстәмә белем бирү учреждениеләре	Урыннар	39	*	39
				Китапханәләр	Мең данә	15	*	15
				Мәдәни-ял итү учреждениеләре (мәдәни-массакуләм эш, ял итү һәм һәвәскәрләр эшчәнлеге өчен урыннар)	Гомуми майданның кв.м	34	*	34
				Физкультура-савыктыру комплекслары (зал, бассейн, шугалак белән), шул исәптән хәрәкәте чикле халык төркемнәренә спорт белән шөгыйльләнү өчен	Идән майданының кв.м	-	*	-
				Көндәлек хезмәт күрсәтү спорт-тренажер заллары, шул исәптән гомуми файдаланудагы спорт заллары	Идән майданының кв.м	-	*	-
				Бассейннар	Су өслеге кв.м.	-	*	-
				Мунча-савыктыру комплекслары	Юыну урыннары	-	*	-
				Тәртип саклау буенча жәмәгать пунктлары	Объект	-	*	-
403.	Ижтимагый функцияләрнең өлеше югары булган күпфатирлы торак төзелешен урнаштыру зонасы	1072	92,34	Мәктәпкәчә мәгариф оешмалары	Урыннар	248	*	490
				Гомуми белем бирү оешмалары	Урыннар	524	*	1230
				Балаларга өстәмә белем бирү учреждениеләре	Урыннар	41	*	41
				Китапханәләр	Мең данә	16	*	16
				Мәдәни-ял итү учреждениеләре (мәдәни-массакуләм эш, ял итү һәм һәвәскәрләр эшчәнлеге өчен урыннар)	Гомуми майданның кв.м	37	*	37
				Физкультура-савыктыру комплекслары (зал, бассейн, шугалак белән), шул исәптән хәрәкәте чикле халык төркемнәренә спорт белән шөгыйльләнү өчен	Идән майданының кв.м	567	*	567
				Көндәлек хезмәт күрсәтү спорт-тренажер заллары, шул исәптән гомуми файдаланудагы спорт заллары	Идән майданының кв.м	390	*	390
				Бассейннар	Су өслеге кв.м.	60	*	60
				Мунча-савыктыру комплекслары	Юыну урыннары	15	*	15
				Тәртип саклау буенча жәмәгать пунктлары	Объект	-	*	-
404.	Индивидуаль һәм блоклы тораклар төзү зонасы	1074	63,45	Мәктәпкәчә мәгариф оешмалары	Урыннар	135	*	135
				Гомуми белем бирү оешмалары	Урыннар	290	350	-
				Балаларга өстәмә белем бирү учреждениеләре	Урыннар	24	*	24
				Китапханәләр	Мең данә	8	*	8
				Мәдәни-ял итү учреждениеләре (мәдәни-массакуләм эш, ял итү һәм һәвәскәрләр эшчәнлеге өчен урыннар)	Гомуми майданның кв.м	20	*	20
				Физкультура-савыктыру комплекслары (зал, бассейн, шугалак белән), шул исәптән хәрәкәте чикле халык төркемнәренә спорт белән шөгыйльләнү өчен	Идән майданының кв.м	322	*	322

№т/б	Функциональ зона төре	Урнашу урыны атамасы (ID)	Торак фондының максималь майданы (1)(3) (күпфатирлы йортлар өчен фатирларның гомуми майданы), мең кв.м (4)	Объектларның төрлөрө	Үлчәү берәмлекләре	Объектларга норматив ихтыяж, үлчәү берәмлеге	Объектларның булган сыйдырышлылыгы, үлчәү берәмлеге	Объектларга булган кытлык, үлчәү берәмлеге (2) (5)
1	2	3	4	5	6	7	8	9
				Көндәлек хезмәт күрсәтү спорт-тренажер заллары, шул исәптән гомуми файдаланудагы спорт заллары	Идән майданының кв.м	220	*	220
				Бассейннар	Су өслеге кв.м.	34	*	34
				Мунча-савыктыру комплекслары	Юыну урыннары	8	*	8
				Тәртип саклау буенча жәмәгать пунктлары	Объект	-	*	-
405.	Ижтимагый-эшлекле һәм торак төзелешләрэн катнаш урнаштыру зонасы	1075	-	Мәктәпкәчә мәгариф оешмалары	Урыннар	*	*	*
				Гомуми белем бирү оешмалары	Урыннар	*	*	*
				Балаларга өстәмә белем бирү учреждениеләре	Урыннар	*	*	*
				Китапханәләр	Мең данә	*	*	*
				Мәдәни-ял итү учреждениеләре (мәдәни-массакуләм эш, ял итү һәм һәвәскәрләр эшчәнлеге өчен урыннар)	Гомуми майданның кв.м	*	*	*
				Физкультура-савыктыру комплекслары (зал, бассейн, шугалак белән), шул исәптән хәрәкәте чикле халык төркемнәренә спорт белән шөгыйльләнү өчен	Идән майданының кв.м	*	*	*
				Көндәлек хезмәт күрсәтү спорт-тренажер заллары, шул исәптән гомуми файдаланудагы спорт заллары	Идән майданының кв.м	*	*	*
				Бассейннар	Су өслеге кв.м.	*	*	*
				Мунча-савыктыру комплекслары	Юыну урыннары	*	*	*
				Тәртип саклау буенча жәмәгать пунктлары	Объект	*	*	*
406.	Күпфатирлы күпкатлы тораклар төзелеше зонасы	1076	143,24	Мәктәпкәчә мәгариф оешмалары	Урыннар	387	245	142
				Гомуми белем бирү оешмалары	Урыннар	816	196	620
				Балаларга өстәмә белем бирү учреждениеләре	Урыннар	64	*	64
				Китапханәләр	Мең данә	24	*	24
				Мәдәни-ял итү учреждениеләре (мәдәни-массакуләм эш, ял итү һәм һәвәскәрләр эшчәнлеге өчен урыннар)	Гомуми майданның кв.м	57	*	57
				Физкультура-савыктыру комплекслары (зал, бассейн, шугалак белән), шул исәптән хәрәкәте чикле халык төркемнәренә спорт белән шөгыйльләнү өчен	Идән майданының кв.м	-	*	-
				Көндәлек хезмәт күрсәтү спорт-тренажер заллары, шул исәптән гомуми файдаланудагы спорт заллары	Идән майданының кв.м	-	*	-
				Бассейннар	Су өслеге кв.м.	-	*	-
				Мунча-савыктыру комплекслары	Юыну урыннары	-	*	-
				Тәртип саклау буенча жәмәгать пунктлары	Объект	-	1	-
407.	Күпфункцияле үсеш зонасы, планлаштыру проектын эшләү шарты белән территорияне үзләштерү	1077	-	Мәктәпкәчә мәгариф оешмалары	Урыннар	*	*	*
				Гомуми белем бирү оешмалары	Урыннар	*	*	*
				Балаларга өстәмә белем бирү учреждениеләре	Урыннар	*	*	*
				Китапханәләр	Мең данә	*	*	*

№т/б	Функциональ зона төре	Урнашу урыны атамасы (ID)	Торак фондының максималь майданы (1)(3) (күпфатирлы йортлар өчен фатирларның гомуми майданы), мең кв.м (4)	Объектларның төрлөрө	Үлчәү берәмлекләре	Объектларга норматив ихтыяж, үлчәү берәмлеге	Объектларның булган сыйдырышлылыгы, үлчәү берәмлеге	Объектларга булган кытлык, үлчәү берәмлеге (2) (5)
1	2	3	4	5	6	7	8	9
				Мәдәни-ял итү учреждениеләре (мәдәни-массакуләм эш, ял итү һәм һәвәскәрләр эшчәнлеге өчен урыннар)	Гомуми майданның кв.м	*	*	*
				Физкультура-савыктыру комплекслары (зал, бассейн, шугалак белән), шул исәптән хәрәкәте чикле халык төркемнәренә спорт белән шөгыйльләнү өчен	Идән майданының кв.м	*	*	*
				Көндәлек хезмәт күрсәтү спорт-тренажер заллары, шул исәптән гомуми файдаланудагы спорт заллары	Идән майданының кв.м	*	*	*
				Бассейннар	Су өслеге кв.м.	*	*	*
				Мунча-савыктыру комплекслары	Юыну урыннары	*	*	*
				Тәртип саклау буенча жәмәгать пунктлары	Объект	*	*	*
408.	Күпфатирлы күпкатлы тораклар төзелеше зонасы	1084	98,36	Мәктәпкәчә мәгариф оешмалары	Урыннар	266	413	-
				Гомуми белем бирү оешмалары	Урыннар	561	720	-
				Балаларга өстәмә белем бирү учреждениеләре	Урыннар	44	*	44
				Китапханәләр	Мең данә	17	*	17
				Мәдәни-ял итү учреждениеләре (мәдәни-массакуләм эш, ял итү һәм һәвәскәрләр эшчәнлеге өчен урыннар)	Гомуми майданның кв.м	39	*	39
				Физкультура-савыктыру комплекслары (зал, бассейн, шугалак белән), шул исәптән хәрәкәте чикле халык төркемнәренә спорт белән шөгыйльләнү өчен	Идән майданының кв.м	-	*	-
				Көндәлек хезмәт күрсәтү спорт-тренажер заллары, шул исәптән гомуми файдаланудагы спорт заллары	Идән майданының кв.м	-	*	-
				Бассейннар	Су өслеге кв.м.	-	*	-
				Мунча-савыктыру комплекслары	Юыну урыннары	-	*	-
				Тәртип саклау буенча жәмәгать пунктлары	Объект	-	*	-
409.	Күпфункцияле үсеш зонасы, планлаштыру проектын эшләү шарты белән территорияне үзләштерү	1085	-	Мәктәпкәчә мәгариф оешмалары	Урыннар	*	*	*
				Гомуми белем бирү оешмалары	Урыннар	*	*	*
				Балаларга өстәмә белем бирү учреждениеләре	Урыннар	*	*	*
				Китапханәләр	Мең данә	*	*	*
				Мәдәни-ял итү учреждениеләре (мәдәни-массакуләм эш, ял итү һәм һәвәскәрләр эшчәнлеге өчен урыннар)	Гомуми майданның кв.м	*	*	*
				Физкультура-савыктыру комплекслары (зал, бассейн, шугалак белән), шул исәптән хәрәкәте чикле халык төркемнәренә спорт белән шөгыйльләнү өчен	Идән майданының кв.м	*	*	*
				Көндәлек хезмәт күрсәтү спорт-тренажер заллары, шул исәптән гомуми файдаланудагы спорт заллары	Идән майданының кв.м	*	*	*
				Бассейннар	Су өслеге кв.м.	*	*	*
Мунча-савыктыру комплекслары	Юыну урыннары	*	*	*				

№т/б	Функциональ зона төре	Урнашу урыны атамасы (ID)	Торак фондының максималь майданы (1)(3) (күпфатирлы йортлар өчен фатирларның гомуми майданы), мең кв.м (4)	Объектларның төрлөрө	Үлчәү берәмлекләре	Объектларга норматив ихтыяж, үлчәү берәмлеге	Объектларның булган сыйдырышлылыгы, үлчәү берәмлеге	Объектларга булган кытлык, үлчәү берәмлеге (2) (5)
1	2	3	4	5	6	7	8	9
410.	Күпфункцияле үсеш зонасы, планлаштыру проектын эшләү шарты белән территорияне үзләштерү	1092	-	Тәртип саклау буенча жәмәгать пунктлары	Объект	*	*	*
				Мәктәпкәчә мәгариф оешмалары	Урыннар	*	*	*
				Гомуми белем бирү оешмалары	Урыннар	*	*	*
				Балаларга өстәмә белем бирү учреждениеләре	Урыннар	*	*	*
				Китапханәләр	Мең данә	*	*	*
				Мәдәни-ял итү учреждениеләре (мәдәни-массакуләм эш, ял итү һәм һәвәскәрләр эшчәнлеге өчен урыннар)	Гомуми майданның кв.м	*	*	*
				Физкультура-савыктыру комплекслары (зал, бассейн, шугалак белән), шул исәптән хәрәкәте чикле халык төркемнәренә спорт белән шөгыйльләнү өчен	Идән майданының кв.м	*	*	*
				Көндәлек хезмәт күрсәтү спорт-тренажер заллары, шул исәптән гомуми файдаланудагы спорт заллары	Идән майданының кв.м	*	*	*
				Бассейннар	Су өслеге кв.м.	*	*	*
				Мунча-савыктыру комплекслары	Юыну урыннары	*	*	*
411.	Житештерү, коммуналь-склад объектларын һәм торак төзелеш участкаларын катнаш урнаштыру зонасы	1093	-	Тәртип саклау буенча жәмәгать пунктлары	Объект	*	*	*
				Мәктәпкәчә мәгариф оешмалары	Урыннар	*	110	*
				Гомуми белем бирү оешмалары	Урыннар	*	-	*
				Балаларга өстәмә белем бирү учреждениеләре	Урыннар	*	-	*
				Китапханәләр	Мең данә	*	*	*
				Мәдәни-ял итү учреждениеләре (мәдәни-массакуләм эш, ял итү һәм һәвәскәрләр эшчәнлеге өчен урыннар)	Гомуми майданның кв.м	*	*	*
				Физкультура-савыктыру комплекслары (зал, бассейн, шугалак белән), шул исәптән хәрәкәте чикле халык төркемнәренә спорт белән шөгыйльләнү өчен	Идән майданының кв.м	*	*	*
				Көндәлек хезмәт күрсәтү спорт-тренажер заллары, шул исәптән гомуми файдаланудагы спорт заллары	Идән майданының кв.м	*	*	*
				Бассейннар	Су өслеге кв.м.	*	*	*
				Мунча-савыктыру комплекслары	Юыну урыннары	*	*	*
412.	Күпфатирлы күпкатлы тораклар төзелеш зонасы	1094	109,64	Тәртип саклау буенча жәмәгать пунктлары	Объект	-	-	-
				Мәктәпкәчә мәгариф оешмалары	Урыннар	296	220	76
				Гомуми белем бирү оешмалары	Урыннар	625	580	45
				Балаларга өстәмә белем бирү учреждениеләре	Урыннар	49	*	49
				Китапханәләр	Мең данә	19	*	19
				Мәдәни-ял итү учреждениеләре (мәдәни-массакуләм эш, ял итү һәм һәвәскәрләр эшчәнлеге өчен урыннар)	Гомуми майданның кв.м	44	*	44
Физкультура-савыктыру комплекслары (зал, бассейн, шугалак белән), шул исәптән хәрәкәте чикле халык төркемнәренә спорт белән шөгыйльләнү өчен	Идән майданының кв.м	-	*	-				

№т/б	Функциональ зона төре	Урнашу урыны атамасы (ID)	Торак фондының максималь майданы (1)(3) (күпфатирлы йортлар өчен фатирларның гомуми майданы), мең кв.м (4)	Объектларның төрлөрө	Үлчәү берәмлекләре	Объектларга норматив ихтыяж, үлчәү берәмлеге	Объектларның булган сыйдырышлылыгы, үлчәү берәмлеге	Объектларга булган кытлык, үлчәү берәмлеге (2) (5)
1	2	3	4	5	6	7	8	9
				Көндәлек хезмәт күрсәтү спорт-тренажер заллары, шул исәптән гомуми файдаланудагы спорт заллары	Идән майданының кв.м	-	*	-
				Бассейннар	Су өслеге кв.м.	-	*	-
				Мунча-савыктыру комплекслары	Юыну урыннары	-	*	-
				Тәртип саклау буенча жәмәгать пунктлары	Объект	-	*	-
413.	Индивидуаль һәм блоклы тораклар төзү зонасы	1097	13,76	Мәктәпкәчә мәгариф оешмалары	Урыннар	29	*	29
				Гомуми белем бирү оешмалары	Урыннар	63	*	63
				Балаларга өстәмә белем бирү учреждениеләре	Урыннар	5	*	-
				Китапханәләр	Мең данә	2	*	2
				Мәдәни-ял итү учреждениеләре (мәдәни-массакуләм эш, ял итү һәм һавәскәрләр эшчәнлеге өчен урыннар)	Гомуми майданның кв.м	4	*	-
				Физкультура-савыктыру комплекслары (зал, бассейн, шугалак белән), шул исәптән хәрәкәте чикле халык төркемнәренә спорт белән шөгылләнү өчен	Идән майданының кв.м	-	*	-
				Көндәлек хезмәт күрсәтү спорт-тренажер заллары, шул исәптән гомуми файдаланудагы спорт заллары	Идән майданының кв.м	-	*	-
				Бассейннар	Су өслеге кв.м.	-	*	-
				Мунча-савыктыру комплекслары	Юыну урыннары	-	*	-
				Тәртип саклау буенча жәмәгать пунктлары	Объект	-	*	-
414.	Ижтимагый функцияләрнең өлеше югары булган күпфатирлы торак төзелешен урнаштыру зонасы	1098	716,78	Мәктәпкәчә мәгариф оешмалары	Урыннар	1505	515	990
				Гомуми белем бирү оешмалары	Урыннар	3081	1120	1961
				Балаларга өстәмә белем бирү учреждениеләре	Урыннар	322	*	322
				Китапханәләр	Мең данә	122	4	122
				Мәдәни-ял итү учреждениеләре (мәдәни-массакуләм эш, ял итү һәм һавәскәрләр эшчәнлеге өчен урыннар)	Гомуми майданның кв.м	287	*	287
				Физкультура-савыктыру комплекслары (зал, бассейн, шугалак белән), шул исәптән хәрәкәте чикле халык төркемнәренә спорт белән шөгылләнү өчен	Идән майданының кв.м	2428	*	2428
				Көндәлек хезмәт күрсәтү спорт-тренажер заллары, шул исәптән гомуми файдаланудагы спорт заллары	Идән майданының кв.м	1669	*	1669
				Бассейннар	Су өслеге кв.м.	258	*	258
				Мунча-савыктыру комплекслары	Юыну урыннары	66	*	66
				Тәртип саклау буенча жәмәгать пунктлары	Объект	2	1	1
				Мәдәният объекты	Гомуми майданның кв.м	-	*	-
				Социаль хезмәт күрсәтү объекты (8 Март урамы, 4)	Гомуми майданның кв.м	-	*	-
415.	Индивидуаль һәм блоклы тораклар төзү зонасы	1099	21,49	Мәктәпкәчә мәгариф оешмалары	Урыннар	46	*	46
				Гомуми белем бирү оешмалары	Урыннар	98	*	98

№т/б	Функциональ зона төре	Урнашу урыны атамасы (ID)	Торак фондының максималь майданы (1)(3) (күпфатирлы йортлар өчен фатирларның гомуми майданы), мең кв.м (4)	Объектларның төрлөрө	Үлчәү берәмлекләре	Объектларга норматив ихтыяж, үлчәү берәмлеге	Объектларның булган сыйдырышлылыгы, үлчәү берәмлеге	Объектларга булган кытлык, үлчәү берәмлеге (2) (5)
1	2	3	4	5	6	7	8	9
				Балаларга өстәмә белем бирү учреждениеләре	Урыннар	8	*	-
				Китапханәләр	Мең данә	3	*	3
				Мәдәни-ял итү учреждениеләре (мәдәни-массакуләм эш, ял итү һәм һавәскәрләр эшчәнлеге өчен урыннар)	Гомуми майданның кв.м	7	*	-
				Физкультура-савыктыру комплекслары (зал, бассейн, шугалак белән), шул исәптән хәрәкәте чикле халык төркемнәренә спорт белән шөгыйльләнү өчен	Идән майданының кв.м	-	*	-
				Көндәлек хезмәт күрсәтү спорт-тренажер заллары, шул исәптән гомуми файдаланудагы спорт заллары	Идән майданының кв.м	-	*	-
				Бассейннар	Су өслеге кв.м.	-	*	-
				Мунча-савыктыру комплекслары	Юыну урыннары	-	*	-
				Тәртип саклау буенча жәмәгәт пунктлары	Объект	-	*	-
416.	Ижтимагый функцияларнең өлеше югары булган күпфатирлы торак төзелешен урнаштыру зонасы	1100	86	Мәктәпкәчә мәгариф оешмалары	Урыннар	232	35	200
				Гомуми белем бирү оешмалары	Урыннар	490	*	490
				Балаларга өстәмә белем бирү учреждениеләре	Урыннар	39	*	39
				Китапханәләр	Мең данә	15	21	-
				Мәдәни-ял итү учреждениеләре (мәдәни-массакуләм эш, ял итү һәм һавәскәрләр эшчәнлеге өчен урыннар)	Гомуми майданның кв.м	34	*	34
				Физкультура-савыктыру комплекслары (зал, бассейн, шугалак белән), шул исәптән хәрәкәте чикле халык төркемнәренә спорт белән шөгыйльләнү өчен	Идән майданының кв.м	248	*	248
				Көндәлек хезмәт күрсәтү спорт-тренажер заллары, шул исәптән гомуми файдаланудагы спорт заллары	Идән майданының кв.м	170	*	170
				Бассейннар	Су өслеге кв.м.	26	*	26
				Мунча-савыктыру комплекслары	Юыну урыннары	7	*	7
				Тәртип саклау буенча жәмәгәт пунктлары	Объект	-	1	-
417.	Күпфатирлы урта катлы тораклар төзелеше зонасы	1101	83,22	Мәктәпкәчә мәгариф оешмалары	Урыннар	225	365	-
				Гомуми белем бирү оешмалары	Урыннар	474	*	474
				Балаларга өстәмә белем бирү учреждениеләре	Урыннар	37	*	37
				Китапханәләр	Мең данә	14	*	14
				Мәдәни-ял итү учреждениеләре (мәдәни-массакуләм эш, ял итү һәм һавәскәрләр эшчәнлеге өчен урыннар)	Гомуми майданның кв.м	33	*	33
				Физкультура-савыктыру комплекслары (зал, бассейн, шугалак белән), шул исәптән хәрәкәте чикле халык төркемнәренә спорт белән шөгыйльләнү өчен	Идән майданының кв.м	-	*	-
				Көндәлек хезмәт күрсәтү спорт-тренажер заллары, шул исәптән гомуми файдаланудагы спорт заллары	Идән майданының кв.м	-	*	-

№т/б	Функциональ зона төре	Урнашу урыны атамасы (ID)	Торак фондының максималь майданы (1)(3) (күпфатирлы йортлар өчен фатирларның гомуми майданы), мең кв.м (4)	Объектларның төрлөрө	Үлчәү берәмлекләре	Объектларга норматив ихтыяж, үлчәү берәмлеге	Объектларның булган сыйдырышлылыгы, үлчәү берәмлеге	Объектларга булган кытлык, үлчәү берәмлеге (2) (5)
1	2	3	4	5	6	7	8	9
				Бассейннар	Су өслеге кв.м.	-	*	-
				Мунча-савыктыру комплекслары	Юыну урыннары	-	*	-
				Тәртип саклау буенча жәмәгать пунктлары	Объект	-	2	-
418.	Гомумшәһәр үзегенә күпфункцияле зонасы	1102	-	Мәктәпкәчә мәгариф оешмалары	Урыннар	*	*	*
				Гомуми белем бирү оешмалары	Урыннар	*	*	*
				Балаларга өстәмә белем бирү учреждениеләре	Урыннар	*	*	*
				Китапханәләр	Мең данә	*	*	*
				Мәдәни-ял итү учреждениеләре (мәдәни-массакуләм эш, ял итү һәм һәвәскәрләр эшчәнлеге өчен урыннар)	Гомуми майданның кв.м	*	*	*
				Физкультура-савыктыру комплекслары (зал, бассейн, шугалак белән), шул исәптән хәрәкәте чикле халык төркемнәренә спорт белән шөгыйльләнү өчен	Идән майданының кв.м	*	*	*
				Көндәлек хезмәт күрсәтү спорт-тренажер заллары, шул исәптән гомуми файдаланудагы спорт заллары	Идән майданының кв.м	*	*	*
				Бассейннар	Су өслеге кв.м.	*	*	*
				Мунча-савыктыру комплекслары	Юыну урыннары	*	*	*
				Тәртип саклау буенча жәмәгать пунктлары	Объект	*	*	*
419.	Ижтимагый функцияләрнең өлеше югары булган күпфатирлы торак төзелешен урнаштыру зонасы	1103	82	Мәктәпкәчә мәгариф оешмалары	Урыннар	172	*	172
				Гомуми белем бирү оешмалары	Урыннар	353	*	353
				Балаларга өстәмә белем бирү учреждениеләре	Урыннар	37	*	37
				Китапханәләр	Мең данә	14	*	14
				Мәдәни-ял итү учреждениеләре (мәдәни-массакуләм эш, ял итү һәм һәвәскәрләр эшчәнлеге өчен урыннар)	Гомуми майданның кв.м	33	*	33
				Физкультура-савыктыру комплекслары (зал, бассейн, шугалак белән), шул исәптән хәрәкәте чикле халык төркемнәренә спорт белән шөгыйльләнү өчен	Идән майданының кв.м	480	*	430
				Көндәлек хезмәт күрсәтү спорт-тренажер заллары, шул исәптән гомуми файдаланудагы спорт заллары	Идән майданының кв.м	330	*	330
				Бассейннар	Су өслеге кв.м.	51	*	51
				Мунча-савыктыру комплекслары	Юыну урыннары	13	*	13
				Тәртип саклау буенча жәмәгать пунктлары	Объект	-	*	-
420.	Күпфатирлы күпкатлы тораклар төзелеше зонасы	1106	111,94	Мәктәпкәчә мәгариф оешмалары	Урыннар	302	*	302
				Гомуми белем бирү оешмалары	Урыннар	638	*	638
				Балаларга өстәмә белем бирү учреждениеләре	Урыннар	50	*	50
				Китапханәләр	Мең данә	19	*	19
				Мәдәни-ял итү учреждениеләре (мәдәни-массакуләм эш, ял итү һәм һәвәскәрләр эшчәнлеге өчен урыннар)	Гомуми майданның кв.м	45	*	45

№т/б	Функциональ зона төре	Урнашу урыны атамасы (ID)	Торак фондының максималь майданы (1)(3) (күпфатирлы йортлар өчен фатирларның гомуми майданы), мең кв.м (4)	Объектларның төрлөрө	Үлчәү берәмлекләре	Объектларга норматив ихтыяж, үлчәү берәмлеге	Объектларның булган сыйдырышлылыгы, үлчәү берәмлеге	Объектларга булган кытлык, үлчәү берәмлеге (2) (5)
1	2	3	4	5	6	7	8	9
				Физкультура-савыктыру комплекслары (зал, бассейн, шугалак белән), шул исәптән хәрәкәте чикле халык төркемнәренә спорт белән шөгылләнү өчен	Идән майданының кв.м	-	*	-
				Көндәлек хезмәт күрсәтү спорт-тренажер заллары, шул исәптән гомуми файдаланудагы спорт заллары	Идән майданының кв.м	-	*	-
				Бассейннар	Су өслеге кв.м.	-	*	-
				Мунча-савыктыру комплекслары	Юыну урыннары	-	*	-
				Тәртип саклау буенча жәмәгать пунктлары	Объект	-	*	-
421.	Ижтимагый-эшлекле һәм торак төзелешләр катнаш урнаштыру зонасы	1107	-	Мәктәпкәчә мәгариф оешмалары	Урыннар	*	*	*
				Гомуми белем бирү оешмалары	Урыннар	*	*	*
				Балаларга өстәмә белем бирү учреждениеләре	Урыннар	*	*	*
				Китапханәләр	Мең данә	*	*	*
				Мәдәни-ял итү учреждениеләре (мәдәни-массакүләм эш, ял итү һәм һавәскәрләр эшчәнлеген өчен урыннар)	Гомуми майданның кв.м	*	*	*
				Физкультура-савыктыру комплекслары (зал, бассейн, шугалак белән), шул исәптән хәрәкәте чикле халык төркемнәренә спорт белән шөгылләнү өчен	Идән майданының кв.м	*	*	*
				Көндәлек хезмәт күрсәтү спорт-тренажер заллары, шул исәптән гомуми файдаланудагы спорт заллары	Идән майданының кв.м	*	*	*
				Бассейннар	Су өслеге кв.м.	*	*	*
				Мунча-савыктыру комплекслары	Юыну урыннары	*	*	*
				Тәртип саклау буенча жәмәгать пунктлары	Объект	*	*	*
422.	Ижтимагый функцияләрнең өлеше югары булган күпфатирлы торак төзелешен урнаштыру зонасы	1109	660,6	Мәктәпкәчә мәгариф оешмалары	Урыннар	1783	325	1458
				Гомуми белем бирү оешмалары	Урыннар	3764	550	3214
				Балаларга өстәмә белем бирү учреждениеләре	Урыннар	297	*	297
				Китапханәләр	Мең данә	112	*	112
				Мәдәни-ял итү учреждениеләре (мәдәни-массакүләм эш, ял итү һәм һавәскәрләр эшчәнлеген өчен урыннар)	Гомуми майданның кв.м	265	*	265
				Физкультура-савыктыру комплекслары (зал, бассейн, шугалак белән), шул исәптән хәрәкәте чикле халык төркемнәренә спорт белән шөгылләнү өчен	Идән майданының кв.м	1808	*	1808
				Көндәлек хезмәт күрсәтү спорт-тренажер заллары, шул исәптән гомуми файдаланудагы спорт заллары	Идән майданының кв.м	1243	*	1243
				Бассейннар	Су өслеге кв.м.	192	*	192
				Мунча-савыктыру комплекслары	Юыну урыннары	49	*	49
				Тәртип саклау буенча жәмәгать пунктлары	Объект	2	1	1
				Мәгариф объекты	Гомуми майданның кв.м	-	*	-
				Яшүсмерләр клубы	Гомуми	-	*	-

№т/б	Функциональ зона төре	Урнашу урыны атамасы (ID)	Торак фондының максималь майданы (1)(3) (күпфатирлы йортлар өчен фатирларның гомуми майданы), мең кв.м (4)	Объектларның төрлөрө	Үлчәү берәмлекләре	Объектларга норматив ихтыяж, үлчәү берәмлеге	Объектларның булган сыйдырышлылыгы, үлчәү берәмлеге	Объектларга булган кытлык, үлчәү берәмлеге (2) (5)
1	2	3	4	5	6	7	8	9
					майданның кв.м			
423.	Индивидуаль һәм блоклы тораклар төзү зонасы	1110	25,86	Мәктәпкәчә мәгариф оешмалары	Урыннар	55	*	55
				Гомуми белем бирү оешмалары	Урыннар	119	*	119
				Балаларга өстәмә белем бирү учреждениеләре	Урыннар	10	*	10
				Китапханәләр	Мең данә	3	*	3
				Мәдәни-ял итү учреждениеләре (мәдәни-массакуләм эш, ял итү һәм һәвәскәрләр эшчәнлеге өчен урыннар)	Гомуми майданның кв.м	8	*	-
				Физкультура-савыктыру комплекслары (зал, бассейн, шугалак белән), шул исәптән хәрәкәте чикле халык төркемнәренә спорт белән шөгыйльләнү өчен	Идән майданының кв.м	-	*	-
				Көндәлек хезмәт күрсәтү спорт-тренажер заллары, шул исәптән гомуми файдаланудагы спорт заллары	Идән майданының кв.м	-	*	-
				Бассейннар	Су өслеге кв.м.	-	*	-
				Мунча-савыктыру комплекслары	Юыну урыннары	-	*	-
				Тәртип саклау буенча жәмәгать пунктлары	Объект	-	*	-
Яшүсмерләр клубы / яшьләр үзеге	Гомуми майданның кв.м	-	*	-				
424.	Индивидуаль һәм блоклы тораклар төзү зонасы	1112	2,79	Мәктәпкәчә мәгариф оешмалары	Урыннар	6	*	-
				Гомуми белем бирү оешмалары	Урыннар	13	*	-
				Балаларга өстәмә белем бирү учреждениеләре	Урыннар	1	*	-
				Китапханәләр	Мең данә	-	*	-
				Мәдәни-ял итү учреждениеләре (мәдәни-массакуләм эш, ял итү һәм һәвәскәрләр эшчәнлеге өчен урыннар)	Гомуми майданның кв.м	1	*	-
				Физкультура-савыктыру комплекслары (зал, бассейн, шугалак белән), шул исәптән хәрәкәте чикле халык төркемнәренә спорт белән шөгыйльләнү өчен	Идән майданының кв.м	-	*	-
				Көндәлек хезмәт күрсәтү спорт-тренажер заллары, шул исәптән гомуми файдаланудагы спорт заллары	Идән майданының кв.м	-	*	-
				Бассейннар	Су өслеге кв.м.	-	*	-
				Мунча-савыктыру комплекслары	Юыну урыннары	-	*	-
				Тәртип саклау буенча жәмәгать пунктлары	Объект	-	*	-
425.	Торак районнары перспективалы формалаштыру зонасы, планлаштыру проектын эшләү шарты белән территорияләргә үзләштерү	1114	-	Мәктәпкәчә мәгариф оешмалары	Урыннар	*	*	*
				Гомуми белем бирү оешмалары	Урыннар	*	*	*
				Балаларга өстәмә белем бирү учреждениеләре	Урыннар	*	*	*
				Китапханәләр	Мең данә	*	*	*
				Мәдәни-ял итү учреждениеләре (мәдәни-массакуләм эш, ял итү һәм һәвәскәрләр эшчәнлеге өчен урыннар)	Гомуми майданның кв.м	*	*	*

№т/б	Функциональ зона төре	Урнашу урыны атамасы (ID)	Торак фондының максималь майданы (1)(3) (күпфатирлы йортлар өчен фатирларның гомуми майданы), мең кв.м (4)	Объектларның төрлөрө	Үлчәү берәмлекләре	Объектларга норматив ихтыяж, үлчәү берәмлеге	Объектларның булган сыйдырышлылыгы, үлчәү берәмлеге	Объектларга булган кытлык, үлчәү берәмлеге (2) (5)
1	2	3	4	5	6	7	8	9
				Физкультура-савыктыру комплекслары (зал, бассейн, шугалак белән), шул исәптән хәрәкәте чикле халык төркемнәренә спорт белән шөгылләнү өчен	Идән майданының кв.м	*	*	*
				Көндәлек хезмәт күрсәтү спорт-тренажер заллары, шул исәптән гомуми файдаланудагы спорт заллары	Идән майданының кв.м	*	*	*
				Бассейннар	Су өслеге кв.м.	*	*	*
				Мунча-савыктыру комплекслары	Юыну урыннары	*	*	*
				Тәртип саклау буенча жәмәгать пунктлары	Объект	*	*	*
426.	Күпфатирлы күпкатлы тораклар төзелеше зонасы	1113	164,3	Мәктәпкәчә мәгариф оешмалары	Урыннар	444	*	444
				Гомуми белем бирү оешмалары	Урыннар	937	*	937
				Балаларга өстәмә белем бирү учреждениеләре	Урыннар	74	*	74
				Китапханәләр	Мең данә	28	*	28
				Мәдәни-ял итү учреждениеләре (мәдәни-массакуләм эш, ял итү һәм һавәскәрләр эшчәнлеге өчен урыннар)	Гомуми майданның кв.м	66	*	66
				Физкультура-савыктыру комплекслары (зал, бассейн, шугалак белән), шул исәптән хәрәкәте чикле халык төркемнәренә спорт белән шөгылләнү өчен	Идән майданының кв.м	1027	*	1027
				Көндәлек хезмәт күрсәтү спорт-тренажер заллары, шул исәптән гомуми файдаланудагы спорт заллары	Идән майданының кв.м	706	*	706
				Бассейннар	Су өслеге кв.м.	109	*	109
				Мунча-савыктыру комплекслары	Юыну урыннары	28	*	28
				Тәртип саклау буенча жәмәгать пунктлары	Объект	-	*	-
427.	Ижтимагый функцияларнең өлеше югары булган күпфатирлы торак төзелешен урнаштыру зонасы	1117	-	Мәктәпкәчә мәгариф оешмалары	Урыннар	*	255	*
				Гомуми белем бирү оешмалары	Урыннар	*	*	*
				Балаларга өстәмә белем бирү учреждениеләре	Урыннар	*	*	*
				Китапханәләр	Мең данә	*	*	*
				Мәдәни-ял итү учреждениеләре (мәдәни-массакуләм эш, ял итү һәм һавәскәрләр эшчәнлеге өчен урыннар)	Гомуми майданның кв.м	*	*	*
				Физкультура-савыктыру комплекслары (зал, бассейн, шугалак белән), шул исәптән хәрәкәте чикле халык төркемнәренә спорт белән шөгылләнү өчен	Идән майданының кв.м	*	*	*
				Көндәлек хезмәт күрсәтү спорт-тренажер заллары, шул исәптән гомуми файдаланудагы спорт заллары	Идән майданының кв.м	*	*	*
				Бассейннар	Су өслеге кв.м.	*	*	*
				Мунча-савыктыру комплекслары	Юыну урыннары	*	*	*
				Тәртип саклау буенча жәмәгать пунктлары	Объект	*	*	*
428.	Күпфатирлы урта катлы тораклар төзелеше зонасы	1119	70,95	Мәктәпкәчә мәгариф оешмалары	Урыннар	192	249	-
				Гомуми белем бирү оешмалары	Урыннар	404	600	-

№т/б	Функциональ зона төре	Урнашу урыны атамасы (ID)	Торак фондының максималь майданы (1)(3) (күпфатирлы йортлар өчен фатирларның гомуми майданы), мең кв.м (4)	Объектларның төрлөрө	Үлчәү берәмлекләре	Объектларга норматив ихтыяж, үлчәү берәмлеге	Объектларның булган сыйдырышлылыгы, үлчәү берәмлеге	Объектларга булган кытлык, үлчәү берәмлеге (2) (5)
1	2	3	4	5	6	7	8	9
				Балаларга өстәмә белем бирү учреждениеләре	Урыннар	32	*	32
				Китапханәләр	Мең данә	12	*	12
				Мәдәни-ял итү учреждениеләре (мәдәни-массакуләм эш, ял итү һәм һавәскәрләр эшчәнлеге өчен урыннар)	Гомуми майданның кв.м	28	*	28
				Физкультура-савыктыру комплекслары (зал, бассейн, шугалак белән), шул исәптән хәрәкәте чикле халык төркемнәренә спорт белән шөгылләнү өчен	Идән майданының кв.м	-	*	-
				Көндәлек хезмәт күрсәтү спорт-тренажер заллары, шул исәптән гомуми файдаланудагы спорт заллары	Идән майданының кв.м	-	*	-
				Бассейннар	Су өслеге кв.м.	-	*	-
				Мунча-савыктыру комплекслары	Юыну урыннары	-	*	-
				Тәртип саклау буенча жәмәгать пунктлары	Объект	-	1	-
429.	Күпфатирлы күпкатлы тораклар төзелеше зонасы	1121	497,83	Мәктәпкәчә мәгариф оешмалары	Урыннар	1344	1340	4
				Гомуми белем бирү оешмалары	Урыннар	2838	2770	68
				Балаларга өстәмә белем бирү учреждениеләре	Урыннар	224	100	124
				Китапханәләр	Мең данә	85	29	56
				Мәдәни-ял итү учреждениеләре (мәдәни-массакуләм эш, ял итү һәм һавәскәрләр эшчәнлеге өчен урыннар)	Гомуми майданның кв.м	199	*	199
				Физкультура-савыктыру комплекслары (зал, бассейн, шугалак белән), шул исәптән хәрәкәте чикле халык төркемнәренә спорт белән шөгылләнү өчен	Идән майданының кв.м	-	*	-
				Көндәлек хезмәт күрсәтү спорт-тренажер заллары, шул исәптән гомуми файдаланудагы спорт заллары	Идән майданының кв.м	-	*	-
				Бассейннар	Су өслеге кв.м.	-	*	-
				Мунча-савыктыру комплекслары	Юыну урыннары	-	*	-
				Тәртип саклау буенча жәмәгать пунктлары	Объект	1	2	-
430.	Күпфункцияле үсеш зонасы, планлаштыру проектын эшләү шарты белән территорияне үзләштерү	1123	-	Мәктәпкәчә мәгариф оешмалары	Урыннар	*	*	*
				Гомуми белем бирү оешмалары	Урыннар	*	*	*
				Балаларга өстәмә белем бирү учреждениеләре	Урыннар	*	*	*
				Китапханәләр	Мең данә	*	*	*
				Мәдәни-ял итү учреждениеләре (мәдәни-массакуләм эш, ял итү һәм һавәскәрләр эшчәнлеге өчен урыннар)	Гомуми майданның кв.м	*	*	*
				Физкультура-савыктыру комплекслары (зал, бассейн, шугалак белән), шул исәптән хәрәкәте чикле халык төркемнәренә спорт белән шөгылләнү өчен	Идән майданының кв.м	*	*	*
				Көндәлек хезмәт күрсәтү спорт-тренажер заллары, шул исәптән гомуми файдаланудагы спорт заллары	Идән майданының кв.м	*	*	*

№т/б	Функциональ зона төре	Урнашу урыны атамасы (ID)	Торак фондының максималь майданы (1)(3) (күпфатирлы йортлар өчен фатирларның гомуми майданы), мең кв.м (4)	Объектларның төрлөрө	Үлчәү берәмлекләре	Объектларга норматив ихтыяж, үлчәү берәмлеге	Объектларның булган сыйдырышлылыгы, үлчәү берәмлеге	Объектларга булган кытлык, үлчәү берәмлеге (2) (5)
1	2	3	4	5	6	7	8	9
				Бассейннар	Су өслеге кв.м.	*	*	*
				Мунча-савыктыру комплекслары	Юыну урыннары	*	*	*
				Тәртип саклау буенча жәмәгать пунктлары	Объект	*	*	*
431.	Торак төзелешен һәм житештерү-коммуналь объектларны катнаш урнаштыру зонасы	1126	-	Мәктәпкәчә мәгариф оешмалары	Урыннар	*	100	*
				Гомуми белем бирү оешмалары	Урыннар	*	144	*
				Балаларга өстәмә белем бирү учреждениеләре	Урыннар	*	*	*
				Китапханәләр	Мең данә	*	24	*
				Мәдәни-ял итү учреждениеләре (мәдәни-массакуләм эш, ял итү һәм һавәскәрләр эшчәнлеге өчен урыннар)	Гомуми майданның кв.м	*	*	*
				Физкультура-савыктыру комплекслары (зал, бассейн, шугалак белән), шул исәптән хәрәкәте чикле халык төркемнәренә спорт белән шөгыйльләнү өчен	Идән майданының кв.м	*	*	*
				Көндәлек хезмәт күрсәтү спорт-тренажер заллары, шул исәптән гомуми файдаланудагы спорт заллары	Идән майданының кв.м	*	*	*
				Бассейннар	Су өслеге кв.м.	*	*	*
				Мунча-савыктыру комплекслары	Юыну урыннары	*	*	*
				Тәртип саклау буенча жәмәгать пунктлары	Объект	*	*	*
432.	Күпфатирлы күпкатлы тораклар төзелеше зонасы	1127	571	Мәктәпкәчә мәгариф оешмалары	Урыннар	1199	425	774
				Гомуми белем бирү оешмалары	Урыннар	2455	1501	954
				Балаларга өстәмә белем бирү учреждениеләре	Урыннар	257	*	257
				Китапханәләр	Мең данә	97	*	97
				Мәдәни-ял итү учреждениеләре (мәдәни-массакуләм эш, ял итү һәм һавәскәрләр эшчәнлеге өчен урыннар)	Гомуми майданның кв.м	228	*	228
				Физкультура-савыктыру комплекслары (зал, бассейн, шугалак белән), шул исәптән хәрәкәте чикле халык төркемнәренә спорт белән шөгыйльләнү өчен	Идән майданының кв.м	805	*	805
				Көндәлек хезмәт күрсәтү спорт-тренажер заллары, шул исәптән гомуми файдаланудагы спорт заллары	Идән майданының кв.м	554	*	554
				Бассейннар	Су өслеге кв.м.	86	*	86
				Мунча-савыктыру комплекслары	Юыну урыннары	22	*	22
				Тәртип саклау буенча жәмәгать пунктлары	Объект	2	1	1
Яшүсмерләр клубы / яшьләр үзеге	Гомуми майданның кв.м	-	*	-				
433.	Индивидуаль һәм блоклы тораклар төзү зонасы	1130	23,08	Мәктәпкәчә мәгариф оешмалары	Урыннар	49	*	49
				Гомуми белем бирү оешмалары	Урыннар	106	*	106
				Балаларга өстәмә белем бирү учреждениеләре	Урыннар	9	*	-
				Китапханәләр	Мең данә	3	*	3
				Мәдәни-ял итү учреждениеләре (мәдәни-массакуләм эш, ял итү һәм һавәскәрләр эшчәнлеге өчен урыннар)	Гомуми майданның кв.м	7	*	-

№т/б	Функциональ зона төре	Урнашу урыны атамасы (ID)	Торак фондының максималь майданы (1)(3) (күпфатирлы йортлар өчен фатирларның гомуми майданы), мең кв.м (4)	Объектларның төрлөрө	Үлчәү берәмлекләре	Объектларга норматив ихтыяж, үлчәү берәмлеге	Объектларның булган сыйдырышлылыгы, үлчәү берәмлеге	Объектларга булган кытлык, үлчәү берәмлеге (2) (5)
1	2	3	4	5	6	7	8	9
				Физкультура-савыктыру комплекслары (зал, бассейн, шугалак белән), шул исәптән хәрәкәте чикле халык төркемнәренә спорт белән шөгылләнү өчен	Идән майданының кв.м	-	*	-
				Көндәлек хезмәт күрсәтү спорт-тренажер заллары, шул исәптән гомуми файдаланудагы спорт заллары	Идән майданының кв.м	-	*	-
				Бассейннар	Су өслеге кв.м.	-	*	-
				Мунча-савыктыру комплекслары	Юыну урыннары	-	*	-
				Тәртип саклау буенча жәмәгать пунктлары	Объект	-	*	-
434.	Ижтимагый функцияләрнең өлеше югары булган күпфатирлы торак төзелешен урнаштыру зонасы	1131	-	Мәктәпкәчә мәгариф оешмалары	Урыннар	*	*	*
				Гомуми белем бирү оешмалары	Урыннар	*	252	*
				Балаларга өстәмә белем бирү учреждениеләре	Урыннар	*	*	*
				Китапханәләр	Мең данә	*	*	*
				Мәдәни-ял итү учреждениеләре (мәдәни-массакуләм эш, ял итү һәм һавәскәрләр эшчәнлеге өчен урыннар)	Гомуми майданның кв.м	*	*	*
				Физкультура-савыктыру комплекслары (зал, бассейн, шугалак белән), шул исәптән хәрәкәте чикле халык төркемнәренә спорт белән шөгылләнү өчен	Идән майданының кв.м	*	*	*
				Көндәлек хезмәт күрсәтү спорт-тренажер заллары, шул исәптән гомуми файдаланудагы спорт заллары	Идән майданының кв.м	*	*	*
				Бассейннар	Су өслеге кв.м.	*	*	*
				Мунча-савыктыру комплекслары	Юыну урыннары	*	*	*
				Тәртип саклау буенча жәмәгать пунктлары	Объект	*	*	*
435.	Ижтимагый функцияләрнең өлеше югары булган күпфатирлы торак төзелешен урнаштыру зонасы	1132	142	Мәктәпкәчә мәгариф оешмалары	Урыннар	383	260	123
				Гомуми белем бирү оешмалары	Урыннар	809	1224	-
				Балаларга өстәмә белем бирү учреждениеләре	Урыннар	64	*	64
				Китапханәләр	Мең данә	24	*	24
				Мәдәни-ял итү учреждениеләре (мәдәни-массакуләм эш, ял итү һәм һавәскәрләр эшчәнлеге өчен урыннар)	Гомуми майданның кв.м	57	*	57
				Физкультура-савыктыру комплекслары (зал, бассейн, шугалак белән), шул исәптән хәрәкәте чикле халык төркемнәренә спорт белән шөгылләнү өчен	Идән майданының кв.м	33	*	-
				Көндәлек хезмәт күрсәтү спорт-тренажер заллары, шул исәптән гомуми файдаланудагы спорт заллары	Идән майданының кв.м	23	*	-
				Бассейннар	Су өслеге кв.м.	4	*	-
				Мунча-савыктыру комплекслары	Юыну урыннары	1	*	1
				Тәртип саклау буенча жәмәгать пунктлары	Объект	-	*	1
436.	Күпфатирлы урта катлы тораклар төзелеше зонасы	1133	74,21	Мәктәпкәчә мәгариф оешмалары	Урыннар	200	215	-
				Гомуми белем бирү оешмалары	Урыннар	423	1204	-

№т/б	Функциональ зона төре	Урнашу урыны атамасы (ID)	Торак фондының максималь майданы (1)(3) (күпфатирлы йортлар өчен фатирларның гомуми майданы), мең кв.м (4)	Объектларның төрлөрө	Үлчәү берәмлекләре	Объектларга норматив ихтыяж, үлчәү берәмлеге	Объектларның булган сыйдырышлылыгы, үлчәү берәмлеге	Объектларга булган кытлык, үлчәү берәмлеге (2) (5)
1	2	3	4	5	6	7	8	9
				Балаларга өстәмә белем бирү учреждениеләре	Урыннар	33	1080	-
				Китапханәләр	Мең данә	13	63	-
				Мәдәни-ял итү учреждениеләре (мәдәни-массакуләм эш, ял итү һәм һавәскәрләр эшчәнлеге өчен урыннар)	Гомуми майданның кв.м	30	*	30
				Физкультура-савыктыру комплекслары (зал, бассейн, шугалак белән), шул исәптән хәрәкәте чикле халык төркемнәренә спорт белән шөгыйльләнү өчен	Идән майданының кв.м	-	*	-
				Көндәлек хезмәт күрсәтү спорт-тренажер заллары, шул исәптән гомуми файдаланудагы спорт заллары	Идән майданының кв.м	-	*	-
				Бассейннар	Су өслеге кв.м.	-	*	-
				Мунча-савыктыру комплекслары	Юыну урыннары	-	*	-
				Тәртип саклау буенча жәмәгәт пунктлары	Объект	-	*	-
437.	Торак районнары перспективалы формалаштыру зонасы, планлаштыру проектын эшләү шарты белән территорияләргә үзләштерү	1137	-	Мәктәпкәчә мәгариф оешмалары	Урыннар	*	*	*
				Гомуми белем бирү оешмалары	Урыннар	*	*	*
				Балаларга өстәмә белем бирү учреждениеләре	Урыннар	*	*	*
				Китапханәләр	Мең данә	*	*	*
				Мәдәни-ял итү учреждениеләре (мәдәни-массакуләм эш, ял итү һәм һавәскәрләр эшчәнлеге өчен урыннар)	Гомуми майданның кв.м	*	*	*
				Физкультура-савыктыру комплекслары (зал, бассейн, шугалак белән), шул исәптән хәрәкәте чикле халык төркемнәренә спорт белән шөгыйльләнү өчен	Идән майданының кв.м	*	*	*
				Көндәлек хезмәт күрсәтү спорт-тренажер заллары, шул исәптән гомуми файдаланудагы спорт заллары	Идән майданының кв.м	*	*	*
				Бассейннар	Су өслеге кв.м.	*	*	*
				Мунча-савыктыру комплекслары	Юыну урыннары	*	*	*
				Тәртип саклау буенча жәмәгәт пунктлары	Объект	*	*	*
438.	Индивидуаль һәм блоклы тораклар төзү зонасы	1138	9,55	Мәктәпкәчә мәгариф оешмалары	Урыннар	20	*	20
				Гомуми белем бирү оешмалары	Урыннар	44	*	44
				Балаларга өстәмә белем бирү учреждениеләре	Урыннар	4	*	-
				Китапханәләр	Мең данә	1	*	1
				Мәдәни-ял итү учреждениеләре (мәдәни-массакуләм эш, ял итү һәм һавәскәрләр эшчәнлеге өчен урыннар)	Гомуми майданның кв.м	3	*	-
				Физкультура-савыктыру комплекслары (зал, бассейн, шугалак белән), шул исәптән хәрәкәте чикле халык төркемнәренә спорт белән шөгыйльләнү өчен	Идән майданының кв.м	49	*	-
				Көндәлек хезмәт күрсәтү спорт-тренажер заллары, шул исәптән гомуми файдаланудагы спорт заллары	Идән майданының кв.м	33	*	-

№т/б	Функциональ зона төре	Урнашу урыны атамасы (ID)	Торак фондының максималь майданы (1)(3) (күпфатирлы йортлар өчен фатирларның гомуми майданы), мең кв.м (4)	Объектларның төрлөрө	Үлчәү берәмлекләре	Объектларга норматив ихтыяж, үлчәү берәмлеге	Объектларның булган сыйдырышлылыгы, үлчәү берәмлеге	Объектларга булган кытлык, үлчәү берәмлеге (2) (5)
1	2	3	4	5	6	7	8	9
				Бассейннар	Су өслеге кв.м.	5	*	-
				Мунча-савыктыру комплекслары	Юыну урыннары	1	*	1
				Тәртип саклау буенча жәмәгать пунктлары	Объект	-	*	-
439.	Күпфункцияле үсеш зонасы, планлаштыру проектын эшләү шарты белән территорияне үзләштерү	1139	-	Мәктәпкәчә мәгариф оешмалары	Урыннар	*	95	*
				Гомуми белем бирү оешмалары	Урыннар	*	*	*
				Балаларга өстәмә белем бирү учреждениеләре	Урыннар	*	400	*
				Китапханәләр	Мең данә	*	*	*
				Мәдәни-ял итү учреждениеләре (мәдәни-массакуләм эш, ял итү һәм һавәскәрләр эшчәнлеге өчен урыннар)	Гомуми майданның кв.м	*	*	*
				Физкультура-савыктыру комплекслары (зал, бассейн, шугалак белән), шул исәптән хәрәкәте чикле халык төркемнәренә спорт белән шөгыйльләнү өчен	Идән майданының кв.м	*	*	*
				Көндәлек хезмәт күрсәтү спорт-тренажер заллары, шул исәптән гомуми файдаланудагы спорт заллары	Идән майданының кв.м	*	*	*
				Бассейннар	Су өслеге кв.м.	*	*	*
				Мунча-савыктыру комплекслары	Юыну урыннары	*	*	*
				Тәртип саклау буенча жәмәгать пунктлары	Объект	*	1	*
440.	Рекреация зонасы. Ижтимагый функцияләр өлеше булган табигать территорияләрен урнаштыру	1140	-	Спорт объектлары	Гомуми майданның кв.м	-	*	-
441.	Ижтимагый функцияләрнең өлеше югары булган күпфатирлы торак төзелешен урнаштыру зонасы	1141	-	Мәктәпкәчә мәгариф оешмалары	Урыннар	*	*	*
				Гомуми белем бирү оешмалары	Урыннар	*	*	*
				Балаларга өстәмә белем бирү учреждениеләре	Урыннар	*	*	*
				Китапханәләр	Мең данә	*	*	*
				Мәдәни-ял итү учреждениеләре (мәдәни-массакуләм эш, ял итү һәм һавәскәрләр эшчәнлеге өчен урыннар)	Гомуми майданның кв.м	*	*	*
				Физкультура-савыктыру комплекслары (зал, бассейн, шугалак белән), шул исәптән хәрәкәте чикле халык төркемнәренә спорт белән шөгыйльләнү өчен	Идән майданының кв.м	*	*	*
				Көндәлек хезмәт күрсәтү спорт-тренажер заллары, шул исәптән гомуми файдаланудагы спорт заллары	Идән майданының кв.м	*	*	*
				Бассейннар	Су өслеге кв.м.	*	*	*
				Мунча-савыктыру комплекслары	Юыну урыннары	*	*	*
				Тәртип саклау буенча жәмәгать пунктлары	Объект	*	*	*
442.	Индивидуаль һәм блоклы тораклар төзү зонасы	1146	27,28	Мәктәпкәчә мәгариф оешмалары	Урыннар	61	*	61
				Гомуми белем бирү оешмалары	Урыннар	130	*	130
				Балаларга өстәмә белем бирү учреждениеләре	Урыннар	11	*	11
				Китапханәләр	Мең данә	4	*	4

№т/б	Функциональ зона төре	Урнашу урыны атамасы (ID)	Торак фондының максималь майданы (1)(3) (күпфатирлы йортлар өчен фатирларның гомуми майданы), мең кв.м (4)	Объектларның төрлөрө	Үлчәү берәмлекләре	Объектларга норматив ихтыяж, үлчәү берәмлеге	Объектларның булган сыйдырышлылыгы, үлчәү берәмлеге	Объектларга булган кытлык, үлчәү берәмлеге (2) (5)
1	2	3	4	5	6	7	8	9
				Мәдәни-ял итү учреждениеләре (мәдәни-массакуләм эш, ял итү һәм һәвәскәрләр эшчәнлеге өчен урыннар)	Гомуми майданның кв.м	9	*	-
				Физкультура-савыктыру комплекслары (зал, бассейн, шугалак белән), шул исәптән хәрәкәте чикле халык төркемнәренә спорт белән шөгылләнү өчен	Идән майданының кв.м	-	*	-
				Көндәлек хезмәт күрсәтү спорт-тренажер заллары, шул исәптән гомуми файдаланудагы спорт заллары	Идән майданының кв.м	-	*	-
				Бассейннар	Су өслеге кв.м.	-	*	-
				Мунча-савыктыру комплекслары	Юыну урыннары	-	*	-
				Тәртип саклау буенча жәмәгать пунктлары	Объект	-	*	-
443.	Индивидуаль һәм блоклы тораклар төзү зонасы	1149	69	Мәктәпкәчә мәгариф оешмалары	Урыннар	147	*	147
				Гомуми белем бирү оешмалары	Урыннар	316	*	316
				Балаларга өстәмә белем бирү учреждениеләре	Урыннар	26	*	26
				Китапханәләр	Мең данә	9	*	9
				Мәдәни-ял итү учреждениеләре (мәдәни-массакуләм эш, ял итү һәм һәвәскәрләр эшчәнлеге өчен урыннар)	Гомуми майданның кв.м	22	*	22
				Физкультура-савыктыру комплекслары (зал, бассейн, шугалак белән), шул исәптән хәрәкәте чикле халык төркемнәренә спорт белән шөгылләнү өчен	Идән майданының кв.м	-	*	-
				Көндәлек хезмәт күрсәтү спорт-тренажер заллары, шул исәптән гомуми файдаланудагы спорт заллары	Идән майданының кв.м	-	*	-
				Бассейннар	Су өслеге кв.м.	-	*	-
				Мунча-савыктыру комплекслары	Юыну урыннары	-	*	-
				Тәртип саклау буенча жәмәгать пунктлары	Объект	-	*	-
444.	Торак төзелешен һәм житештерү-коммуналь объектларны катнаш урнаштыру зонасы	1150	202,13	Мәктәпкәчә мәгариф оешмалары	Урыннар	546	225	321
				Гомуми белем бирү оешмалары	Урыннар	1152	*	1152
				Балаларга өстәмә белем бирү учреждениеләре	Урыннар	91	*	91
				Китапханәләр	Мең данә	34	*	34
				Мәдәни-ял итү учреждениеләре (мәдәни-массакуләм эш, ял итү һәм һәвәскәрләр эшчәнлеге өчен урыннар)	Гомуми майданның кв.м	80	*	80
				Физкультура-савыктыру комплекслары (зал, бассейн, шугалак белән), шул исәптән хәрәкәте чикле халык төркемнәренә спорт белән шөгылләнү өчен	Идән майданының кв.м	1139	*	1139
				Көндәлек хезмәт күрсәтү спорт-тренажер заллары, шул исәптән гомуми файдаланудагы спорт заллары	Идән майданының кв.м	783	*	783
				Бассейннар	Су өслеге кв.м.	121	*	121
Мунча-савыктыру комплекслары	Юыну урыннары	31	*	31				

№т/б	Функциональ зона төре	Урнашу урыны атамасы (ID)	Торак фондының максималь майданы (1)(3) (күпфатирлы йортлар өчен фатирларның гомуми майданы), мең кв.м (4)	Объектларның төрлөрө	Үлчәү берәмлекләре	Объектларга норматив ихтыяж, үлчәү берәмлеге	Объектларның булган сыйдырышлыгы, үлчәү берәмлеге	Объектларга булган кытлык, үлчәү берәмлеге (2) (5)
1	2	3	4	5	6	7	8	9
445.	Торак районнарны перспективалы формалаштыру зонасы, планлаштыру проектын эшләү шарты белән территорияләрне үзләштерү	1151	-	Тәртип саклау буенча жәмәгать пунктлары	Объект	1	*	1
				Мәктәпкәчә мәгариф оешмалары	Урыннар	*	*	*
				Гомуми белем бирү оешмалары	Урыннар	*	*	*
				Балаларга өстәмә белем бирү учреждениеләре	Урыннар	*	*	*
				Китапханәләр	Мең данә	*	*	*
				Мәдәни-ял итү учреждениеләре (мәдәни-массакуләм эш, ял итү һәм һәвәскәрләр эшчәнлеге өчен урыннар)	Гомуми майданның кв.м	*	*	*
				Физкультура-савыктыру комплекслары (зал, бассейн, шугалак белән), шул исәптән хәрәкәте чикле халык төркемнәренә спорт белән шөгыйльләнү өчен	Идән майданының кв.м	*	*	*
				Көндәлек хезмәт күрсәтү спорт-тренажер заллары, шул исәптән гомуми файдаланудагы спорт заллары	Идән майданының кв.м	*	*	*
				Бассейннар	Су өслеге кв.м.	*	*	*
				Мунча-савыктыру комплекслары	Юыну урыннары	*	*	*
446.	Ижтимагый функцияләрнең өлеше югары булган күпфатирлы торак төзелешен урнаштыру зонасы	1152	49	Тәртип саклау буенча жәмәгать пунктлары	Объект	*	*	*
				Мәктәпкәчә мәгариф оешмалары	Урыннар	132	*	132
				Гомуми белем бирү оешмалары	Урыннар	279	*	279
				Балаларга өстәмә белем бирү учреждениеләре	Урыннар	22	*	22
				Китапханәләр	Мең данә	8	*	8
				Мәдәни-ял итү учреждениеләре (мәдәни-массакуләм эш, ял итү һәм һәвәскәрләр эшчәнлеге өчен урыннар)	Гомуми майданның кв.м	20	*	20
				Физкультура-савыктыру комплекслары (зал, бассейн, шугалак белән), шул исәптән хәрәкәте чикле халык төркемнәренә спорт белән шөгыйльләнү өчен	Идән майданының кв.м	35	*	-
				Көндәлек хезмәт күрсәтү спорт-тренажер заллары, шул исәптән гомуми файдаланудагы спорт заллары	Идән майданының кв.м	24	*	-
				Бассейннар	Су өслеге кв.м.	4	*	-
				Мунча-савыктыру комплекслары	Юыну урыннары	1	*	1
447.	Күпфатирлы күпкатлы тораклар төзелеше зонасы	1153	102,69	Тәртип саклау буенча жәмәгать пунктлары	Объект	-	*	-
				Мәктәпкәчә мәгариф оешмалары	Урыннар	277	115	162
				Гомуми белем бирү оешмалары	Урыннар	585	*	585
				Балаларга өстәмә белем бирү учреждениеләре	Урыннар	46	*	46
				Китапханәләр	Мең данә	17	43	-
				Мәдәни-ял итү учреждениеләре (мәдәни-массакуләм эш, ял итү һәм һәвәскәрләр эшчәнлеге өчен урыннар)	Гомуми майданның кв.м	41	*	41
Физкультура-савыктыру комплекслары (зал, бассейн, шугалак белән), шул исәптән хәрәкәте чикле халык төркемнәренә спорт белән шөгыйльләнү өчен	Идән майданының кв.м	184	*	184				

№т/б	Функциональ зона төре	Урнашу урыны атамасы (ID)	Торак фондының максималь майданы (1)(3) (күпфатирлы йортлар өчен фатирларның гомуми майданы), мең кв.м (4)	Объектларның төрлөрө	Үлчәү берәмлекләре	Объектларга норматив ихтыяж, үлчәү берәмлеге	Объектларның булган сыйдырышлылыгы, үлчәү берәмлеге	Объектларга булган кытлык, үлчәү берәмлеге (2) (5)
1	2	3	4	5	6	7	8	9
				Көндәлек хезмәт күрсәтү спорт-тренажер заллары, шул исәптән гомуми файдаланудагы спорт заллары	Идән майданының кв.м	127	*	127
				Бассейннар	Су өслеге кв.м.	20	*	-
				Мунча-савыктыру комплекслары	Юыну урыннары	5	*	5
				Тәртип саклау буенча жәмәгать пунктлары	Объект	-	1	-
448.	Индивидуаль һәм блоклы тораклар төзү зонасы	1154	9,98	Мәктәпкәчә мәгариф оешмалары	Урыннар	21	110	-
				Гомуми белем бирү оешмалары	Урыннар	46	*	46
				Балаларга өстәмә белем бирү учреждениеләре	Урыннар	4	*	-
				Китапханәләр	Мең данә	1	*	1
				Мәдәни-ял итү учреждениеләре (мәдәни-массакуләм эш, ял итү һәм һәвәскәрләр эшчәнлеге өчен урыннар)	Гомуми майданның кв.м	3	*	-
				Физкультура-савыктыру комплекслары (зал, бассейн, шугалак белән), шул исәптән хәрәкәте чикле халык төркемнәренә спорт белән шөгылләнү өчен	Идән майданының кв.м	-	*	-
				Көндәлек хезмәт күрсәтү спорт-тренажер заллары, шул исәптән гомуми файдаланудагы спорт заллары	Идән майданының кв.м	-	*	-
				Бассейннар	Су өслеге кв.м.	-	*	-
				Мунча-савыктыру комплекслары	Юыну урыннары	-	*	-
				Тәртип саклау буенча жәмәгать пунктлары	Объект	-	*	-
449.	Күпфункцияле үсеш зонасы, планлаштыру проектын эшләү шарты белән территорияне үзләштерү	1155	-	Мәктәпкәчә мәгариф оешмалары	Урыннар	*	*	*
				Гомуми белем бирү оешмалары	Урыннар	*	*	*
				Балаларга өстәмә белем бирү учреждениеләре	Урыннар	*	*	*
				Китапханәләр	Мең данә	*	*	*
				Мәдәни-ял итү учреждениеләре (мәдәни-массакуләм эш, ял итү һәм һәвәскәрләр эшчәнлеге өчен урыннар)	Гомуми майданның кв.м	*	*	*
				Физкультура-савыктыру комплекслары (зал, бассейн, шугалак белән), шул исәптән хәрәкәте чикле халык төркемнәренә спорт белән шөгылләнү өчен	Идән майданының кв.м	*	*	*
				Көндәлек хезмәт күрсәтү спорт-тренажер заллары, шул исәптән гомуми файдаланудагы спорт заллары	Идән майданының кв.м	*	*	*
				Бассейннар	Су өслеге кв.м.	*	*	*
				Мунча-савыктыру комплекслары	Юыну урыннары	*	*	*
				Тәртип саклау буенча жәмәгать пунктлары	Объект	*	*	*
450.	Торак районнары перспективалы формалаштыру зонасы, планлаштыру проектын эшләү шарты белән территорияләргә үзләштерү	1157	-	Мәктәпкәчә мәгариф оешмалары	Урыннар	*	*	*
				Гомуми белем бирү оешмалары	Урыннар	*	*	*
				Балаларга өстәмә белем бирү учреждениеләре	Урыннар	*	*	*
				Китапханәләр	Мең данә	*	*	*

№т/б	Функциональ зона төре	Урнашу урыны атамасы (ID)	Торак фондының максималь майданы (1)(3) (күпфатирлы йортлар өчен фатирларның гомуми майданы), мең кв.м (4)	Объектларның төрлөрө	Үлчәү берәмлекләре	Объектларга норматив ихтыяж, үлчәү берәмлеге	Объектларның булган сыйдырышлылыгы, үлчәү берәмлеге	Объектларга булган кытлык, үлчәү берәмлеге (2) (5)
1	2	3	4	5	6	7	8	9
				Мәдәни-ял итү учреждениеләре (мәдәни-массакуләм эш, ял итү һәм һәвәскәрләр эшчәнлеге өчен урыннар)	Гомуми майданның кв.м	*	*	*
				Физкультура-савыктыру комплекслары (зал, бассейн, шугалак белән), шул исәптән хәрәкәте чикле халык төркемнәренә спорт белән шөгылләнү өчен	Идән майданының кв.м	*	*	*
				Көндәлек хезмәт күрсәтү спорт-тренажер заллары, шул исәптән гомуми файдаланудагы спорт заллары	Идән майданының кв.м	*	*	*
				Бассейннар	Су өслеге кв.м.	*	*	*
				Мунча-савыктыру комплекслары	Юыну урыннары	*	*	*
				Тәртип саклау буенча жәмәгать пунктлары	Объект	*	*	*
451.	Торак төзелешен һәм житештерү-коммуналь объектларны катнаш урнаштыру зонасы	1158	3,91	Мәктәпкәчә мәгариф оешмалары	Урыннар	11	*	-
				Гомуми белем бирү оешмалары	Урыннар	22	*	-
				Балаларга өстәмә белем бирү учреждениеләре	Урыннар	2	*	-
				Китапханәләр	Мең данә	-	*	-
				Мәдәни-ял итү учреждениеләре (мәдәни-массакуләм эш, ял итү һәм һәвәскәрләр эшчәнлеге өчен урыннар)	Гомуми майданның кв.м	1	*	-
				Физкультура-савыктыру комплекслары (зал, бассейн, шугалак белән), шул исәптән хәрәкәте чикле халык төркемнәренә спорт белән шөгылләнү өчен	Идән майданының кв.м	-	*	-
				Көндәлек хезмәт күрсәтү спорт-тренажер заллары, шул исәптән гомуми файдаланудагы спорт заллары	Идән майданының кв.м	-	*	-
				Бассейннар	Су өслеге кв.м.	-	*	-
				Мунча-савыктыру комплекслары	Юыну урыннары	-	*	-
				Тәртип саклау буенча жәмәгать пунктлары	Объект	-	*	-
452.	Күпфункцияле үсеш зонасы, планлаштыру проектын эшләү шарты белән территорияне үзләштерү	1162	-	Мәктәпкәчә мәгариф оешмалары	Урыннар	*	340	*
				Гомуми белем бирү оешмалары	Урыннар	*	*	*
				Балаларга өстәмә белем бирү учреждениеләре	Урыннар	*	*	*
				Китапханәләр	Мең данә	*	*	*
				Мәдәни-ял итү учреждениеләре (мәдәни-массакуләм эш, ял итү һәм һәвәскәрләр эшчәнлеге өчен урыннар)	Гомуми майданның кв.м	*	*	*
				Физкультура-савыктыру комплекслары (зал, бассейн, шугалак белән), шул исәптән хәрәкәте чикле халык төркемнәренә спорт белән шөгылләнү өчен	Идән майданының кв.м	*	*	*
				Көндәлек хезмәт күрсәтү спорт-тренажер заллары, шул исәптән гомуми файдаланудагы спорт заллары	Идән майданының кв.м	*	*	*
				Бассейннар	Су өслеге кв.м.	*	*	*
Мунча-савыктыру комплекслары	Юыну урыннары	*	*	*				

№т/б	Функциональ зона төре	Урнашу урыны атамасы (ID)	Торак фондының максималь майданы (1)(3) (күпфатирлы йортлар өчен фатирларның гомуми майданы), мең кв.м (4)	Объектларның төрлөрө	Үлчәү берәмлекләре	Объектларга норматив ихтыяж, үлчәү берәмлеге	Объектларның булган сыйдырышлыгы, үлчәү берәмлеге	Объектларга булган кытлык, үлчәү берәмлеге (2) (5)
1	2	3	4	5	6	7	8	9
				Тәртип саклау буенча жәмәгать пунктлары	Объект	*	*	*
				Яшүсмерләр клубы / яшьләр үзәге	Гомуми майданның кв.м	-	*	-
453.	Ижтимагый функцияларнең өлеше югары булган күпфатирлы торак төзелешен урнаштыру зонасы	1163	81,5	Мәктәпкәчә мәгариф оешмалары	Урыннар	220	*	220
				Гомуми белем бирү оешмалары	Урыннар	465	*	465
				Балаларга өстәмә белем бирү учреждениеләре	Урыннар	37	*	37
				Китапханәләр	Мең данә	14	*	14
				Мәдәни-ял итү учреждениеләре (мәдәни-массакуләм эш, ял итү һәм һәвәскәрләр эшчәнлеге өчен урыннар)	Гомуми майданның кв.м	33	*	33
				Физкультура-савыктыру комплекслары (зал, бассейн, шугалак белән), шул исәптән хәрәкәте чикле халык төркемнәренә спорт белән шөгыйльләнү өчен	Идән майданының кв.м	513	*	513
				Көндәлек хезмәт күрсәтү спорт-тренажер заллары, шул исәптән гомуми файдаланудагы спорт заллары	Идән майданының кв.м	353	*	353
				Бассейннар	Су өслеге кв.м.	55	*	55
				Мунча-савыктыру комплекслары	Юыну урыннары	14	*	14
				Тәртип саклау буенча жәмәгать пунктлары	Объект	-	*	-
454.	Күпфатирлы күпкатлы тораклар төзелеше зонасы	1164	152,3	Мәктәпкәчә мәгариф оешмалары	Урыннар	411	210	201
				Гомуми белем бирү оешмалары	Урыннар	867	1250	-
				Балаларга өстәмә белем бирү учреждениеләре	Урыннар	68	338	-
				Китапханәләр	Мең данә	26	*	26
				Мәдәни-ял итү учреждениеләре (мәдәни-массакуләм эш, ял итү һәм һәвәскәрләр эшчәнлеге өчен урыннар)	Гомуми майданның кв.м	61	*	61
				Физкультура-савыктыру комплекслары (зал, бассейн, шугалак белән), шул исәптән хәрәкәте чикле халык төркемнәренә спорт белән шөгыйльләнү өчен	Идән майданының кв.м	-	*	-
				Көндәлек хезмәт күрсәтү спорт-тренажер заллары, шул исәптән гомуми файдаланудагы спорт заллары	Идән майданының кв.м	-	*	-
				Бассейннар	Су өслеге кв.м.	-	*	-
				Мунча-савыктыру комплекслары	Юыну урыннары	-	*	-
				Тәртип саклау буенча жәмәгать пунктлары	Объект	-	1	-
Мәгариф объекты	Гомуми майданның кв.м	-	*	-				
455.	Ижтимагый функцияларнең өлеше югары булган күпфатирлы торак төзелешен урнаштыру зонасы	1166	210	Мәктәпкәчә мәгариф оешмалары	Урыннар	567	450	117
				Гомуми белем бирү оешмалары	Урыннар	1197	*	1197
				Балаларга өстәмә белем бирү учреждениеләре	Урыннар	95	*	95
				Китапханәләр	Мең данә	36	*	36
				Мәдәни-ял итү учреждениеләре (мәдәни-массакуләм эш, ял итү һәм һәвәскәрләр эшчәнлеге өчен урыннар)	Гомуми майданның кв.м	84	*	84

№т/б	Функциональ зона төре	Урнашу урыны атамасы (ID)	Торак фондынын максималь майданы (1)(3) (күпфатирлы йортлар өчен фатирларның гомуми майданы), мең кв.м (4)	Объектларның төрлөрө	Үлчәү берәмлекләре	Объектларга норматив ихтыяж, үлчәү берәмлеге	Объектларның булган сыйдырышлылыгы, үлчәү берәмлеге	Объектларга булган кытлык, үлчәү берәмлеге (2) (5)
1	2	3	4	5	6	7	8	9
				Физкультура-савыктыру комплекслары (зал, бассейн, шугалак белән), шул исәптән хәрәкәте чикле халык төркемнәренә спорт белән шөгылләнү өчен	Идән майданының кв.м	309	*	309
				Көндәлек хезмәт күрсәтү спорт-тренажер заллары, шул исәптән гомуми файдаланудагы спорт заллары	Идән майданының кв.м	213	*	213
				Бассейннар	Су өслеге кв.м.	33	*	33
				Мунча-савыктыру комплекслары	Юыну урыннары	8	*	8
				Тәртип саклау буенча жәмәгать пунктлары	Объект	1	*	1
456.	Күпфункцияле үсеш зонасы, планлаштыру проектын эшләү шарты белән территорияне үзләштерү	1167	-	Мәктәпкәчә мәгариф оешмалары	Урыннар	*	*	*
				Гомуми белем бирү оешмалары	Урыннар	*	*	*
				Балаларга өстәмә белем бирү учреждениеләре	Урыннар	*	*	*
				Китапханәләр	Мең данә	*	*	*
				Мәдәни-ял итү учреждениеләре (мәдәни-массакуләм эш, ял итү һәм һавәскәрләр эшчәнлеге өчен урыннар)	Гомуми майданның кв.м	*	*	*
				Физкультура-савыктыру комплекслары (зал, бассейн, шугалак белән), шул исәптән хәрәкәте чикле халык төркемнәренә спорт белән шөгылләнү өчен	Идән майданының кв.м	*	*	*
				Көндәлек хезмәт күрсәтү спорт-тренажер заллары, шул исәптән гомуми файдаланудагы спорт заллары	Идән майданының кв.м	*	*	*
				Бассейннар	Су өслеге кв.м.	*	*	*
				Мунча-савыктыру комплекслары	Юыну урыннары	*	*	*
				Тәртип саклау буенча жәмәгать пунктлары	Объект	*	*	*
457.	Гомумшәһәр үзәгенең күпфункцияле зонасы	1168	-	Мәктәпкәчә мәгариф оешмалары	Урыннар	*	*	*
				Гомуми белем бирү оешмалары	Урыннар	*	750	*
				Балаларга өстәмә белем бирү учреждениеләре	Урыннар	*	*	*
				Китапханәләр	Мең данә	*	*	*
				Мәдәни-ял итү учреждениеләре (мәдәни-массакуләм эш, ял итү һәм һавәскәрләр эшчәнлеге өчен урыннар)	Гомуми майданның кв.м	*	*	*
				Физкультура-савыктыру комплекслары (зал, бассейн, шугалак белән), шул исәптән хәрәкәте чикле халык төркемнәренә спорт белән шөгылләнү өчен	Идән майданының кв.м	*	*	*
				Көндәлек хезмәт күрсәтү спорт-тренажер заллары, шул исәптән гомуми файдаланудагы спорт заллары	Идән майданының кв.м	*	*	*
				Бассейннар	Су өслеге кв.м.	*	*	*
				Мунча-савыктыру комплекслары	Юыну урыннары	*	*	*
				Тәртип саклау буенча жәмәгать пунктлары	Объект	*	*	*
458.	Ижтимагый-эшлекле һәм торак төзелешләрен катнаш урнаштыру	1169	-	Мәктәпкәчә мәгариф оешмалары	Урыннар	*	*	*
				Гомуми белем бирү оешмалары	Урыннар	*	*	*

№т/б	Функциональ зона төре	Урнашу урыны атамасы (ID)	Торак фондының максималь майданы (1)(3) (күпфатирлы йортлар өчен фатирларның гомуми майданы), мең кв.м (4)	Объектларның төрлөрө	Үлчәү берәмлекләре	Объектларга норматив ихтыяж, үлчәү берәмлеге	Объектларның булган сыйдырышлылыгы, үлчәү берәмлеге	Объектларга булган кытлык, үлчәү берәмлеге (2) (5)
1	2	3	4	5	6	7	8	9
	зонасы			Балаларга өстәмә белем бирү учреждениеләре	Урыннар	*	*	*
				Китапханәләр	Мең данә	*	*	*
				Мәдәни-ял итү учреждениеләре (мәдәни-массакуләм эш, ял итү һәм һавәскәрләр эшчәнлеге өчен урыннар)	Гомуми майданның кв.м	*	*	*
				Физкультура-савыктыру комплекслары (зал, бассейн, шугалак белән), шул исәптән хәрәкәте чикле халык төркемнәренә спорт белән шөгыйльләнү өчен	Идән майданының кв.м	*	*	*
				Көндәлек хезмәт күрсәтү спорт-тренажер заллары, шул исәптән гомуми файдаланудагы спорт заллары	Идән майданының кв.м	*	*	*
				Бассейннар	Су өслеге кв.м.	*	*	*
				Мунча-савыктыру комплекслары	Юыну урыннары	*	*	*
				Тәртип саклау буенча жәмәгәт пунктлары	Объект	*	*	*
459.	Күпфункцияле үсеш зонасы, планлаштыру проектын эшләү шарты белән территорияне үзләштерү	1170	-	Мәктәпкәчә мәгариф оешмалары	Урыннар	*	*	*
				Гомуми белем бирү оешмалары	Урыннар	*	*	*
				Балаларга өстәмә белем бирү учреждениеләре	Урыннар	*	*	*
				Китапханәләр	Мең данә	*	*	*
				Мәдәни-ял итү учреждениеләре (мәдәни-массакуләм эш, ял итү һәм һавәскәрләр эшчәнлеге өчен урыннар)	Гомуми майданның кв.м	*	*	*
				Физкультура-савыктыру комплекслары (зал, бассейн, шугалак белән), шул исәптән хәрәкәте чикле халык төркемнәренә спорт белән шөгыйльләнү өчен	Идән майданының кв.м	*	*	*
				Көндәлек хезмәт күрсәтү спорт-тренажер заллары, шул исәптән гомуми файдаланудагы спорт заллары	Идән майданының кв.м	*	*	*
				Бассейннар	Су өслеге кв.м.	*	*	*
				Мунча-савыктыру комплекслары	Юыну урыннары	*	*	*
				Тәртип саклау буенча жәмәгәт пунктлары	Объект	*	*	*
460.	Торак районнарны перспективалы формалаштыру зонасы, планлаштыру проектын эшләү шарты белән территорияләрне үзләштерү	1172	-	Мәктәпкәчә мәгариф оешмалары	Урыннар	*	*	*
				Гомуми белем бирү оешмалары	Урыннар	*	*	*
				Балаларга өстәмә белем бирү учреждениеләре	Урыннар	*	*	*
				Китапханәләр	Мең данә	*	*	*
				Мәдәни-ял итү учреждениеләре (мәдәни-массакуләм эш, ял итү һәм һавәскәрләр эшчәнлеге өчен урыннар)	Гомуми майданның кв.м	*	*	*
				Физкультура-савыктыру комплекслары (зал, бассейн, шугалак белән), шул исәптән хәрәкәте чикле халык төркемнәренә спорт белән шөгыйльләнү өчен	Идән майданының кв.м	*	*	*
				Көндәлек хезмәт күрсәтү спорт-тренажер заллары, шул исәптән гомуми файдаланудагы спорт заллары	Идән майданының кв.м	*	*	*

№т/б	Функциональ зона төре	Урнашу урыны атамасы (ID)	Торак фондының максималь майданы (1)(3) (күпфатирлы йортлар өчен фатирларның гомуми майданы), мең кв.м (4)	Объектларның төрлөрө	Үлчәү берәмлекләре	Объектларга норматив ихтыяж, үлчәү берәмлеге	Объектларның булган сыйдырышлылыгы, үлчәү берәмлеге	Объектларга булган кытлык, үлчәү берәмлеге (2) (5)
1	2	3	4	5	6	7	8	9
				Бассейннар	Су өслеге кв.м.	*	*	*
				Мунча-савыктыру комплекслары	Юыну урыннары	*	*	*
				Тәртип саклау буенча жәмәгать пунктлары	Объект	*	*	*
				Мәктәпкәчә мәгариф оешмалары	Урыннар	*	*	*
				Гомуми белем бирү оешмалары	Урыннар	*	*	*
				Балаларга өстәмә белем бирү учреждениеләре	Урыннар	*	*	*
				Китапханәләр	Мең данә	*	*	*
				Мәдәни-ял итү учреждениеләре (мәдәни-массакуләм эш, ял итү һәм һәвәскәрләр эшчәнлеге өчен урыннар)	Гомуми майданның кв.м	*	*	*
				Физкультура-савыктыру комплекслары (зал, бассейн, шугалак белән), шул исәптән хәрәкәте чикле халык төркемнәренә спорт белән шөгылләнү өчен	Идән майданының кв.м	*	*	*
				Көндәлек хезмәт күрсәтү спорт-тренажер заллары, шул исәптән гомуми файдаланудагы спорт заллары	Идән майданының кв.м	*	*	*
				Бассейннар	Су өслеге кв.м.	*	*	*
				Мунча-савыктыру комплекслары	Юыну урыннары	*	*	*
				Тәртип саклау буенча жәмәгать пунктлары	Объект	*	*	*
461.	Ижтимагый-эшлекле һәм торак төзелешләрен катнаш урнаштыру зонасы	1173	-					
462.	Мәгариф объектларын урнаштыруның махсуслаштырылган зонасы	1174	-	Тәртип саклау буенча жәмәгать пунктлары	Объект	-	1	-
463.	Спорт объектларын урнаштыруның махсуслаштырылган зонасы	1175	-	Балаларга өстәмә белем бирү учреждениеләре	Гомуми майданның кв.м	-	6113	-
464.	Спорт объектларын урнаштыруның махсуслаштырылган зонасы	1176	-	Физкультура-савыктыру комплекслары (зал, бассейн, шугалак белән), шул исәптән хәрәкәте чикле халык төркемнәренә спорт белән шөгылләнү өчен	Идән майданының кв.м	-	*	-
				Мәктәпкәчә мәгариф оешмалары	Урыннар	810	*	810
				Гомуми белем бирү оешмалары	Урыннар	1710	*	1710
				Балаларга өстәмә белем бирү учреждениеләре	Урыннар	135	*	135
				Китапханәләр	Мең данә	51	*	51
				Мәдәни-ял итү учреждениеләре (мәдәни-массакуләм эш, ял итү һәм һәвәскәрләр эшчәнлеге өчен урыннар)	Гомуми майданның кв.м	120	*	120
				Физкультура-савыктыру комплекслары (зал, бассейн, шугалак белән), шул исәптән хәрәкәте чикле халык төркемнәренә спорт белән шөгылләнү өчен	Идән майданының кв.м	1252	*	1252
				Көндәлек хезмәт күрсәтү спорт-тренажер заллары, шул исәптән гомуми файдаланудагы спорт заллары	Идән майданының кв.м	860	*	860
				Бассейннар	Су өслеге кв.м.	133	*	133
				Мунча-савыктыру комплекслары	Юыну урыннары	34	*	34
				Тәртип саклау буенча жәмәгать пунктлары	Объект	1	*	1
465.	Ижтимагый функцияләренә өлеше югары булган күпфатирлы торак төзелешен урнаштыру зонасы	1179	300					
466.	Күпфункцияле үсеш зонасы,	1180	-	Мәктәпкәчә мәгариф оешмалары	Урыннар	*	*	*

№т/б	Функциональ зона төре	Урнашу урыны атамасы (ID)	Торак фондының максималь майданы (1)(3) (күпфатирлы йортлар өчен фатирларның гомуми майданы), мең кв.м (4)	Объектларның төрлөрө	Үлчәү берәмлекләре	Объектларга норматив ихтыяж, үлчәү берәмлеге	Объектларның булган сыйдырышлылыгы, үлчәү берәмлеге	Объектларга булган кытлык, үлчәү берәмлеге (2) (5)
1	2	3	4	5	6	7	8	9
	планлаштыру проектын эшләү шарты белән территорияне үзләштерү			Гомуми белем бирү оешмалары	Урыннар	*	*	*
				Балаларга өстәмә белем бирү учреждениеләре	Урыннар	*	*	*
				Китапханәләр	Мең данә	*	*	*
				Мәдәни-ял итү учреждениеләре (мәдәни-массакуләм эш, ял итү һәм һавәскәрләр эшчәнлеге өчен урыннар)	Гомуми майданның кв.м	*	*	*
				Физкультура-савыктыру комплекслары (зал, бассейн, шугалак белән), шул исәптән хәрәкәте чикле халык төркемнәренә спорт белән шөгыйльләнү өчен	Идән майданының кв.м	*	*	*
				Көндәлек хезмәт күрсәтү спорт-тренажер заллары, шул исәптән гомуми файдаланудагы спорт заллары	Идән майданының кв.м	*	*	*
				Бассейннар	Су өслеге кв.м.	*	*	*
				Мунча-савыктыру комплекслары	Юыну урыннары	*	*	*
				Тәртип саклау буенча жәмәгәт пунктлары	Объект	*	*	*
467.	Торак төзелешен һәм житештерү-коммуналь объектларны катнаш урнаштыру зонасы	1181	-	Мәктәпкәчә мәгариф оешмалары	Урыннар	*	*	*
				Гомуми белем бирү оешмалары	Урыннар	*	*	*
				Балаларга өстәмә белем бирү учреждениеләре	Урыннар	*	*	*
				Китапханәләр	Мең данә	*	*	*
				Мәдәни-ял итү учреждениеләре (мәдәни-массакуләм эш, ял итү һәм һавәскәрләр эшчәнлеге өчен урыннар)	Гомуми майданның кв.м	*	*	*
				Физкультура-савыктыру комплекслары (зал, бассейн, шугалак белән), шул исәптән хәрәкәте чикле халык төркемнәренә спорт белән шөгыйльләнү өчен	Идән майданының кв.м	*	*	*
				Көндәлек хезмәт күрсәтү спорт-тренажер заллары, шул исәптән гомуми файдаланудагы спорт заллары	Идән майданының кв.м	*	*	*
				Бассейннар	Су өслеге кв.м.	*	*	*
				Мунча-савыктыру комплекслары	Юыну урыннары	*	*	*
Тәртип саклау буенча жәмәгәт пунктлары	Объект	*	*	*				
468.	Күпфатирлы урта катлы тораклар төзелеше зонасы	1182	8,84	Мәктәпкәчә мәгариф оешмалары	Урыннар	24	140	-
				Гомуми белем бирү оешмалары	Урыннар	50	*	50
				Балаларга өстәмә белем бирү учреждениеләре	Урыннар	4	*	-
				Китапханәләр	Мең данә	2	*	2
				Мәдәни-ял итү учреждениеләре (мәдәни-массакуләм эш, ял итү һәм һавәскәрләр эшчәнлеге өчен урыннар)	Гомуми майданның кв.м	4	*	-
				Физкультура-савыктыру комплекслары (зал, бассейн, шугалак белән), шул исәптән хәрәкәте чикле халык төркемнәренә спорт белән шөгыйльләнү өчен	Идән майданының кв.м	-	*	-

№т/б	Функциональ зона төре	Урнашу урыны атамасы (ID)	Торак фондының максималь майданы (1)(3) (күпфатирлы йортлар өчен фатирларның гомуми майданы), мең кв.м (4)	Объектларның төрлөрө	Үлчәү берәмлекләре	Объектларга норматив ихтыяж, үлчәү берәмлеге	Объектларның булган сыйдырышлылыгы, үлчәү берәмлеге	Объектларга булган кытлык, үлчәү берәмлеге (2) (5)
1	2	3	4	5	6	7	8	9
				Көндәлек хезмәт күрсәтү спорт-тренажер заллары, шул исәптән гомуми файдаланудагы спорт заллары	Идән майданының кв.м	-	*	-
				Бассейннар	Су өслеге кв.м.	-	*	-
				Мунча-савыктыру комплекслары	Юыну урыннары	-	*	-
				Тәртип саклау буенча жәмәгать пунктлары	Объект	-	*	-
469.	Спорт объектларын урнаштыруның махсуслаштырылган зонасы	1183	-	Балаларга өстәмә белем бирү учреждениеләре	Гомуми майданның кв.м	-	5036	-
470.	Күпфатирлы күпкатлы тораклар төзелеше зонасы	1184	306,66	Мәктәпкәчә мәгариф оешмалары	Урыннар	828	880	-
				Гомуми белем бирү оешмалары	Урыннар	1748	2180	-
				Балаларга өстәмә белем бирү учреждениеләре	Урыннар	138	*	138
				Китапханәләр	Мең данә	52	86	-
				Мәдәни-ял итү учреждениеләре (мәдәни-массакуләм эш, ял итү һәм һавәскәрләр эшчәнлеге өчен урыннар)	Гомуми майданның кв.м	123	63	60
				Физкультура-савыктыру комплекслары (зал, бассейн, шугалак белән), шул исәптән хәрәкәте чикле халык төркемнәренә спорт белән шөгыйльләнү өчен	Идән майданының кв.м	-	*	-
				Көндәлек хезмәт күрсәтү спорт-тренажер заллары, шул исәптән гомуми файдаланудагы спорт заллары	Идән майданының кв.м	-	*	-
				Бассейннар	Су өслеге кв.м.	-	*	-
				Мунча-савыктыру комплекслары	Юыну урыннары	-	*	-
				Тәртип саклау буенча жәмәгать пунктлары	Объект	1	*	1
471.	Ижтимагый функцияләрнең өлеше югары булган күпфатирлы торак төзелешен урнаштыру зонасы	1185	316	Мәктәпкәчә мәгариф оешмалары	Урыннар	853	*	853
				Гомуми белем бирү оешмалары	Урыннар	1801	1224	577
				Балаларга өстәмә белем бирү учреждениеләре	Урыннар	142	*	142
				Китапханәләр	Мең данә	54	*	54
				Мәдәни-ял итү учреждениеләре (мәдәни-массакуләм эш, ял итү һәм һавәскәрләр эшчәнлеге өчен урыннар)	Гомуми майданның кв.м	126	*	126
				Физкультура-савыктыру комплекслары (зал, бассейн, шугалак белән), шул исәптән хәрәкәте чикле халык төркемнәренә спорт белән шөгыйльләнү өчен	Идән майданының кв.м	1991	*	1991
				Көндәлек хезмәт күрсәтү спорт-тренажер заллары, шул исәптән гомуми файдаланудагы спорт заллары	Идән майданының кв.м	1368	*	1368
				Бассейннар	Су өслеге кв.м.	212	*	212
				Мунча-савыктыру комплекслары	Юыну урыннары	54	*	54
				Тәртип саклау буенча жәмәгать пунктлары	Объект	1	*	1
472.	Күпфатирлы күпкатлы тораклар төзелеше зонасы	1189	227,73	Мәктәпкәчә мәгариф оешмалары	Урыннар	615	*	615
				Гомуми белем бирү оешмалары	Урыннар	1298	*	1298
				Балаларга өстәмә белем бирү учреждениеләре	Урыннар	102	*	102

№т/б	Функциональ зона төре	Урнашу урыны атамасы (ID)	Торак фондынын максималь майданы (1)(3) (күпфатирлы йортлар өчен фатирларның гомуми майданы), мең кв.м (4)	Объектларның төрлөре	Үлчәү берәмлекләре	Объектларга норматив ихтыяж, үлчәү берәмлеге	Объектларның булган сыйдырышлылыгы, үлчәү берәмлеге	Объектларга булган кытлык, үлчәү берәмлеге (2) (5)
1	2	3	4	5	6	7	8	9
				Китапханәләр	Мең данә	39	*	39
				Мәдәни-ял итү учреждениеләре (мәдәни-массакуләм эш, ял итү һәм һәвәскәрләр эшчәнлеге өчен урыннар)	Гомуми майданның кв.м	91	*	91
				Физкультура-савыктыру комплекслары (зал, бассейн, шугалак белән), шул исәптән хәрәкәте чикле халык төркемнәренә спорт белән шөгыйльләнү өчен	Идән майданының кв.м	803	*	803
				Көндәлек хезмәт күрсәтү спорт-тренажер заллары, шул исәптән гомуми файдаланудагы спорт заллары	Идән майданының кв.м	556	*	556
				Бассейннар	Су өслеге кв.м.	85	*	85
				Мунча-савыктыру комплекслары	Юыну урыннары	22	*	22
				Тәртип саклау буенча жәмәгать пунктлары	Объект	1	*	1
473.	Күпфункцияле үсеш зонасы, планлаштыру проектын эшләү шарты белән территорияне үзләштерү	1194	-	Мәктәпкәчә мәгариф оешмалары	Урыннар	*	*	*
				Гомуми белем бирү оешмалары	Урыннар	*	*	*
				Балаларга өстәмә белем бирү учреждениеләре	Урыннар	*	*	*
				Китапханәләр	Мең данә	*	*	*
				Мәдәни-ял итү учреждениеләре (мәдәни-массакуләм эш, ял итү һәм һәвәскәрләр эшчәнлеге өчен урыннар)	Гомуми майданның кв.м	*	*	*
				Физкультура-савыктыру комплекслары (зал, бассейн, шугалак белән), шул исәптән хәрәкәте чикле халык төркемнәренә спорт белән шөгыйльләнү өчен	Идән майданының кв.м	*	*	*
				Көндәлек хезмәт күрсәтү спорт-тренажер заллары, шул исәптән гомуми файдаланудагы спорт заллары	Идән майданының кв.м	*	*	*
				Бассейннар	Су өслеге кв.м.	*	*	*
				Мунча-савыктыру комплекслары	Юыну урыннары	*	*	*
Тәртип саклау буенча жәмәгать пунктлары	Объект	*	*	*				
474.	Рекреация зонасы. Ижтимагый функцияләр өлеше булган табигать территорияләрен урнаштыру	1196	-	Спорт объектлары	Гомуми майданның кв.м	-	*	-
475.	Ижтимагый-эшлекле һәм торак төзелешләрен катнаш урнаштыру зонасы	1197	-	Мәктәпкәчә мәгариф оешмалары	Урыннар	*	*	*
				Гомуми белем бирү оешмалары	Урыннар	*	*	*
				Балаларга өстәмә белем бирү учреждениеләре	Урыннар	*	*	*
				Китапханәләр	Мең данә	*	*	*
				Мәдәни-ял итү учреждениеләре (мәдәни-массакуләм эш, ял итү һәм һәвәскәрләр эшчәнлеге өчен урыннар)	Гомуми майданның кв.м	*	*	*
Физкультура-савыктыру комплекслары (зал, бассейн, шугалак белән), шул исәптән хәрәкәте чикле халык төркемнәренә спорт белән шөгыйльләнү өчен	Идән майданының кв.м	*	*	*				

№т/б	Функциональ зона төре	Урнашу урыны атамасы (ID)	Торак фондының максималь майданы (1)(3) (күпфатирлы йортлар өчен фатирларның гомуми майданы), мең кв.м (4)	Объектларның төрлөрө	Үлчәү берәмлекләре	Объектларга норматив ихтыяж, үлчәү берәмлеге	Объектларның булган сыйдырышлылыгы, үлчәү берәмлеге	Объектларга булган кытлык, үлчәү берәмлеге (2) (5)
1	2	3	4	5	6	7	8	9
				Көндәлек хезмәт күрсәтү спорт-тренажер заллары, шул исәптән гомуми файдаланудагы спорт заллары	Идән майданының кв.м	*	*	*
				Бассейннар	Су өслеге кв.м.	*	*	*
				Мунча-савыктыру комплекслары	Юыну урыннары	*	*	*
				Тәртип саклау буенча жәмәгать пунктлары	Объект	*	*	*
476.	Күпфатирлы күпкатлы тораклар төзелеше зонасы	1198	231,3	Мәктәпкәчә мәгариф оешмалары	Урыннар	625	430	195
				Гомуми белем бирү оешмалары	Урыннар	1318	2352	-
				Балаларга өстәмә белем бирү учреждениеләре	Урыннар	104	*	104
				Китапханәләр	Мең данә	39	*	39
				Мәдәни-ял итү учреждениеләре (мәдәни-массакуләм эш, ял итү һәм һәвәскәрләр эшчәнлеге өчен урыннар)	Гомуми майданның кв.м	93	*	93
				Физкультура-савыктыру комплекслары (зал, бассейн, шугалак белән), шул исәптән хәрәкәте чикле халык төркемнәренә спорт белән шөгылләнү өчен	Идән майданының кв.м	-	*	-
				Көндәлек хезмәт күрсәтү спорт-тренажер заллары, шул исәптән гомуми файдаланудагы спорт заллары	Идән майданының кв.м	-	*	-
				Бассейннар	Су өслеге кв.м.	-	*	-
				Мунча-савыктыру комплекслары	Юыну урыннары	-	*	-
				Тәртип саклау буенча жәмәгать пунктлары	Объект	1	2	-
477.	Ижтимагый-эшлекле һәм торак төзелешләрен катнаш урнаштыру зонасы	1199	-	Мәктәпкәчә мәгариф оешмалары	Урыннар	*	*	*
				Гомуми белем бирү оешмалары	Урыннар	*	*	*
				Балаларга өстәмә белем бирү учреждениеләре	Урыннар	*	*	*
				Китапханәләр	Мең данә	*	*	*
				Мәдәни-ял итү учреждениеләре (мәдәни-массакуләм эш, ял итү һәм һәвәскәрләр эшчәнлеге өчен урыннар)	Гомуми майданның кв.м	*	*	*
				Физкультура-савыктыру комплекслары (зал, бассейн, шугалак белән), шул исәптән хәрәкәте чикле халык төркемнәренә спорт белән шөгылләнү өчен	Идән майданының кв.м	*	*	*
				Көндәлек хезмәт күрсәтү спорт-тренажер заллары, шул исәптән гомуми файдаланудагы спорт заллары	Идән майданының кв.м	*	*	*
				Бассейннар	Су өслеге кв.м.	*	*	*
				Мунча-савыктыру комплекслары	Юыну урыннары	*	*	*
Тәртип саклау буенча жәмәгать пунктлары	Объект	*	*	*				
478.	Күпфатирлы күпкатлы тораклар төзелеше зонасы	1204	196,43	Мәктәпкәчә мәгариф оешмалары	Урыннар	530	330	200
				Гомуми белем бирү оешмалары	Урыннар	1120	*	1120
				Балаларга өстәмә белем бирү учреждениеләре	Урыннар	88	*	88
				Китапханәләр	Мең данә	33	50	-

№т/б	Функциональ зона төре	Урнашу урыны атамасы (ID)	Торак фондының максималь майданы (1)(3) (күпфатирлы йортлар өчен фатирларның гомуми майданы), мең кв.м (4)	Объектларның төрлөрө	Үлчәү берәмлекләре	Объектларга норматив ихтыяж, үлчәү берәмлеге	Объектларның булган сыйдырышлылыгы, үлчәү берәмлеге	Объектларга булган кытлык, үлчәү берәмлеге (2) (5)
1	2	3	4	5	6	7	8	9
				Мәдәни-ял итү учреждениеләре (мәдәни-массакуләм эш, ял итү һәм һәвәскәрләр эшчәнлеге өчен урыннар)	Гомуми майданның кв.м	78	809	-
				Физкультура-савыктыру комплекслары (зал, бассейн, шугалак белән), шул исәптән хәрәкәте чикле халык төркемнәренә спорт белән шөгылләнү өчен	Идән майданының кв.м	-	*	-
				Көндәлек хезмәт күрсәтү спорт-тренажер заллары, шул исәптән гомуми файдаланудагы спорт заллары	Идән майданының кв.м	-	*	-
				Бассейннар	Су өслеге кв.м.	-	*	-
				Мунча-савыктыру комплекслары	Юыну урыннары	-	*	-
				Тәртип саклау буенча жәмәгать пунктлары	Объект	1	*	1
479.	Индивидуаль һәм блоклы тораклар төзү зонасы	1210	6,11	Мәктәпкәчә мәгариф оешмалары	Урыннар	13	*	-
				Гомуми белем бирү оешмалары	Урыннар	28	*	28
				Балаларга өстәмә белем бирү учреждениеләре	Урыннар	2	*	-
				Китапханәләр	Мең данә	-	*	-
				Мәдәни-ял итү учреждениеләре (мәдәни-массакуләм эш, ял итү һәм һәвәскәрләр эшчәнлеге өчен урыннар)	Гомуми майданның кв.м	2	*	-
				Физкультура-савыктыру комплекслары (зал, бассейн, шугалак белән), шул исәптән хәрәкәте чикле халык төркемнәренә спорт белән шөгылләнү өчен	Идән майданының кв.м	-	*	-
				Көндәлек хезмәт күрсәтү спорт-тренажер заллары, шул исәптән гомуми файдаланудагы спорт заллары	Идән майданының кв.м	-	*	-
				Бассейннар	Су өслеге кв.м.	-	*	-
				Мунча-савыктыру комплекслары	Юыну урыннары	-	*	-
				Тәртип саклау буенча жәмәгать пунктлары	Объект	-	*	-
480.	Индивидуаль һәм блоклы тораклар төзү зонасы	1211	1,17	Мәктәпкәчә мәгариф оешмалары	Урыннар	2	*	-
				Гомуми белем бирү оешмалары	Урыннар	5	*	-
				Балаларга өстәмә белем бирү учреждениеләре	Урыннар	-	*	-
				Китапханәләр	Мең данә	-	*	-
				Мәдәни-ял итү учреждениеләре (мәдәни-массакуләм эш, ял итү һәм һәвәскәрләр эшчәнлеге өчен урыннар)	Гомуми майданның кв.м	-	*	-
				Физкультура-савыктыру комплекслары (зал, бассейн, шугалак белән), шул исәптән хәрәкәте чикле халык төркемнәренә спорт белән шөгылләнү өчен	Идән майданының кв.м	-	*	-
				Көндәлек хезмәт күрсәтү спорт-тренажер заллары, шул исәптән гомуми файдаланудагы спорт заллары	Идән майданының кв.м	-	*	-
				Бассейннар	Су өслеге кв.м.	-	*	-
Мунча-савыктыру комплекслары	Юыну урыннары	-	*	-				

№т/б	Функциональ зона төре	Урнашу урыны атамасы (ID)	Торак фондының максималь майданы (1)(3) (күпфатирлы йортлар өчен фатирларның гомуми майданы), мең кв.м (4)	Объектларның төрлөрө	Үлчәү берәмлекләре	Объектларга норматив ихтыяж, үлчәү берәмлеге	Объектларның булган сыйдырышлылыгы, үлчәү берәмлеге	Объектларга булган кытлык, үлчәү берәмлеге (2) (5)
1	2	3	4	5	6	7	8	9
481.	Ижтимагый-эшлекле һәм торак төзелешләрен катнаш урнаштыру зонасы	1212	-	Тәртип саклау буенча жәмәгать пунктлары	Объект	-	*	-
				Мәктәпкәчә мәгариф оешмалары	Урыннар	*	*	*
				Гомуми белем бирү оешмалары	Урыннар	*	*	*
				Балаларга өстәмә белем бирү учреждениеләре	Урыннар	*	*	*
				Китапханәләр	Мең данә	*	*	*
				Мәдәни-ял итү учреждениеләре (мәдәни-массакуләм эш, ял итү һәм һәвәскәрләр эшчәнлеге өчен урыннар)	Гомуми майданның кв.м	*	*	*
				Физкультура-савыктыру комплекслары (зал, бассейн, шугалак белән), шул исәптән хәрәкәте чикле халык төркемнәренә спорт белән шөгыйльләнү өчен	Идән майданының кв.м	*	*	*
				Көндәлек хезмәт күрсәтү спорт-тренажер заллары, шул исәптән гомуми файдаланудагы спорт заллары	Идән майданының кв.м	*	*	*
				Бассейннар	Су өслеге кв.м.	*	*	*
				Мунча-савыктыру комплекслары	Юыну урыннары	*	*	*
Тәртип саклау буенча жәмәгать пунктлары	Объект	*	*	*				
482.	Рекреация зонасы. Ижтимагый функцияләр өлеше булган табигать территорияләрен урнаштыру	1213	-	Балаларга өстәмә белем бирү учреждениеләре	Урыннар	-	200	-
483.	Индивидуаль һәм блоклы тораклар төзү зонасы	1219	40,59	Мәктәпкәчә мәгариф оешмалары	Урыннар	87	*	87
				Гомуми белем бирү оешмалары	Урыннар	188	*	188
				Балаларга өстәмә белем бирү учреждениеләре	Урыннар	16	*	16
				Китапханәләр	Мең данә	5	*	5
				Мәдәни-ял итү учреждениеләре (мәдәни-массакуләм эш, ял итү һәм һәвәскәрләр эшчәнлеге өчен урыннар)	Гомуми майданның кв.м	14	*	-
				Физкультура-савыктыру комплекслары (зал, бассейн, шугалак белән), шул исәптән хәрәкәте чикле халык төркемнәренә спорт белән шөгыйльләнү өчен	Идән майданының кв.м	-	*	-
				Көндәлек хезмәт күрсәтү спорт-тренажер заллары, шул исәптән гомуми файдаланудагы спорт заллары	Идән майданының кв.м	-	*	-
				Бассейннар	Су өслеге кв.м.	-	*	-
				Мунча-савыктыру комплекслары	Юыну урыннары	-	*	-
				Тәртип саклау буенча жәмәгать пунктлары	Объект	-	*	-
484.	Күпфатирлы күпкатлы тораклар төзелеше зонасы	1220	32	Мәктәпкәчә мәгариф оешмалары	Урыннар	86	*	86
				Гомуми белем бирү оешмалары	Урыннар	182	*	182
				Балаларга өстәмә белем бирү учреждениеләре	Урыннар	14	*	14
				Китапханәләр	Мең данә	5	*	5
				Мәдәни-ял итү учреждениеләре (мәдәни-массакуләм эш, ял итү һәм һәвәскәрләр эшчәнлеге өчен урыннар)	Гомуми майданның кв.м	13	*	-

№т/б	Функциональ зона төре	Урнашу урыны атамасы (ID)	Торак фондының максималь майданы (1)(3) (күпфатирлы йортлар өчен фатирларның гомуми майданы), мең кв.м (4)	Объектларның төрлөрө	Үлчәү берәмлекләре	Объектларга норматив ихтыяж, үлчәү берәмлеге	Объектларның булган сыйдырышлылыгы, үлчәү берәмлеге	Объектларга булган кытлык, үлчәү берәмлеге (2) (5)
1	2	3	4	5	6	7	8	9
				Физкультура-савыктыру комплекслары (зал, бассейн, шугалак белән), шул исәптән хәрәкәте чикле халык төркемнәренә спорт белән шөгылләнү өчен	Идән майданының кв.м	202	*	202
				Көндәлек хезмәт күрсәтү спорт-тренажер заллары, шул исәптән гомуми файдаланудагы спорт заллары	Идән майданының кв.м	140	*	140
				Бассейннар	Су өслеге кв.м.	21	*	-
				Мунча-савыктыру комплекслары	Юыну урыннары	5	*	5
				Тәртип саклау буенча жәмәгать пунктлары	Объект	-	*	-
485.	Индивидуаль һәм блоклы тораклар төзү зонасы	1223	2,41	Мәктәпкәчә мәгариф оешмалары	Урыннар	4	*	-
				Гомуми белем бирү оешмалары	Урыннар	9	*	-
				Балаларга өстәмә белем бирү учреждениеләре	Урыннар	1	*	-
				Китапханәләр	Мең данә	-	*	-
				Мәдәни-ял итү учреждениеләре (мәдәни-массакуләм эш, ял итү һәм һавәскәрләр эшчәнлеге өчен урыннар)	Гомуми майданның кв.м	1	*	-
				Физкультура-савыктыру комплекслары (зал, бассейн, шугалак белән), шул исәптән хәрәкәте чикле халык төркемнәренә спорт белән шөгылләнү өчен	Идән майданының кв.м	-	*	-
				Көндәлек хезмәт күрсәтү спорт-тренажер заллары, шул исәптән гомуми файдаланудагы спорт заллары	Идән майданының кв.м	-	*	-
				Бассейннар	Су өслеге кв.м.	-	*	-
				Мунча-савыктыру комплекслары	Юыну урыннары	-	*	-
				Тәртип саклау буенча жәмәгать пунктлары	Объект	-	*	-
486.	Индивидуаль һәм блоклы тораклар төзү зонасы	1224	1,62	Мәктәпкәчә мәгариф оешмалары	Урыннар	3	*	-
				Гомуми белем бирү оешмалары	Урыннар	7	*	-
				Балаларга өстәмә белем бирү учреждениеләре	Урыннар	1	*	-
				Китапханәләр	Мең данә	-	*	-
				Мәдәни-ял итү учреждениеләре (мәдәни-массакуләм эш, ял итү һәм һавәскәрләр эшчәнлеге өчен урыннар)	Гомуми майданның кв.м	-	*	-
				Физкультура-савыктыру комплекслары (зал, бассейн, шугалак белән), шул исәптән хәрәкәте чикле халык төркемнәренә спорт белән шөгылләнү өчен	Идән майданының кв.м	-	*	-
				Көндәлек хезмәт күрсәтү спорт-тренажер заллары, шул исәптән гомуми файдаланудагы спорт заллары	Идән майданының кв.м	-	*	-
				Бассейннар	Су өслеге кв.м.	-	*	-
				Мунча-савыктыру комплекслары	Юыну урыннары	-	*	-
				Тәртип саклау буенча жәмәгать пунктлары	Объект	-	*	-
487.	Ижтимагый билгеләнештәге урнаштыру зонасы	1225	-	Мәктәпкәчә мәгариф оешмалары	Урыннар	-	110	-

№т/б	Функциональ зона төре	Урнашу урыны атамасы (ID)	Торак фондынын максималь майданы (1)(3) (күпфатирлы йортлар өчен фатирларның гомуми майданы), мең кв.м (4)	Объектларның төрлөре	Үлчәү берәмлекләре	Объектларга норматив ихтыяж, үлчәү берәмлеге	Объектларның булган сыйдырышлылыгы, үлчәү берәмлеге	Объектларга булган кытлык, үлчәү берәмлеге (2) (5)
1	2	3	4	5	6	7	8	9
488.	Ижтимагый функцияларнең өлеше югары булган күпфатирлы торак төзелешен урнаштыру зонасы	1227	75,3	Мәктәпкәчә мәгариф оешмалары	Урыннар	203	*	203
				Гомуми белем бирү оешмалары	Урыннар	429	*	429
				Балаларга өстәмә белем бирү учреждениеләре	Урыннар	34	*	34
				Китапханәләр	Мең данә	13	*	13
				Мәдәни-ял итү учреждениеләре (мәдәни-массакуләм эш, ял итү һәм һавәскәрләр эшчәнлеге өчен урыннар)	Гомуми майданның кв.м	30	*	30
				Физкультура-савыктыру комплекслары (зал, бассейн, шугалак белән), шул исәптән хәрәкәте чикле халык төркемнәренә спорт белән шөгыйльләнү өчен	Идән майданының кв.м	214	*	214
				Көндәлек хезмәт күрсәтү спорт-тренажер заллары, шул исәптән гомуми файдаланудагы спорт заллары	Идән майданының кв.м	147	*	147
				Бассейннар	Су өслеге кв.м.	23	*	-
				Мунча-савыктыру комплекслары	Юыну урыннары	6	*	6
				Тәртип саклау буенча жәмәгәт пунктлары	Объект	-	*	-
489.	Ижтимагый функцияларнең өлеше югары булган күпфатирлы торак төзелешен урнаштыру зонасы	1234	-	Мәктәпкәчә мәгариф оешмалары	Урыннар	*	*	*
				Гомуми белем бирү оешмалары	Урыннар	*	*	*
				Балаларга өстәмә белем бирү учреждениеләре	Урыннар	*	*	*
				Китапханәләр	Мең данә	*	*	*
				Мәдәни-ял итү учреждениеләре (мәдәни-массакуләм эш, ял итү һәм һавәскәрләр эшчәнлеге өчен урыннар)	Гомуми майданның кв.м	*	*	*
				Физкультура-савыктыру комплекслары (зал, бассейн, шугалак белән), шул исәптән хәрәкәте чикле халык төркемнәренә спорт белән шөгыйльләнү өчен	Идән майданының кв.м	*	*	*
				Көндәлек хезмәт күрсәтү спорт-тренажер заллары, шул исәптән гомуми файдаланудагы спорт заллары	Идән майданының кв.м	*	*	*
				Бассейннар	Су өслеге кв.м.	*	*	*
				Мунча-савыктыру комплекслары	Юыну урыннары	*	*	*
				Тәртип саклау буенча жәмәгәт пунктлары	Объект	*	*	*
490.	Күпфатирлы күпкатлы тораклар төзелеше зонасы	1242	283,94	Мәктәпкәчә мәгариф оешмалары	Урыннар	767	700	67
				Гомуми белем бирү оешмалары	Урыннар	1618	*	1618
				Балаларга өстәмә белем бирү учреждениеләре	Урыннар	128	*	128
				Китапханәләр	Мең данә	48	*	48
				Мәдәни-ял итү учреждениеләре (мәдәни-массакуләм эш, ял итү һәм һавәскәрләр эшчәнлеге өчен урыннар)	Гомуми майданның кв.м	114	*	114
				Физкультура-савыктыру комплекслары (зал, бассейн, шугалак белән), шул исәптән хәрәкәте чикле халык төркемнәренә спорт белән шөгыйльләнү өчен	Идән майданының кв.м	-	*	-

№т/б	Функциональ зона төре	Урнашу урыны атамасы (ID)	Торак фондының максималь майданы (1)(3) (күпфатирлы йортлар өчен фатирларның гомуми майданы), мең кв.м (4)	Объектларның төрлөрө	Үлчәү берәмлекләре	Объектларга норматив ихтыяж, үлчәү берәмлеге	Объектларның булган сыйдырышлылыгы, үлчәү берәмлеге	Объектларга булган кытлык, үлчәү берәмлеге (2) (5)
1	2	3	4	5	6	7	8	9
				Көндәлек хезмәт күрсәтү спорт-тренажер заллары, шул исәптән гомуми файдаланудагы спорт заллары	Идән майданының кв.м	-	*	-
				Бассейннар	Су өслеге кв.м.	-	*	-
				Мунча-савыктыру комплекслары	Юыну урыннары	-	*	-
				Тәртип саклау буенча жәмәгать пунктлары	Объект	1	*	1
491.	Ижтимагый-эшлекле һәм торак төзелешләр катнаш урнаштыру зонасы	1243	-	Мәктәпкәчә мәгариф оешмалары	Урыннар	*	*	*
				Гомуми белем бирү оешмалары	Урыннар	*	*	*
				Балаларга өстәмә белем бирү учреждениеләре	Урыннар	*	*	*
				Китапханәләр	Мең данә	*	*	*
				Мәдәни-ял итү учреждениеләре (мәдәни-массакуләм эш, ял итү һәм һәвәскәрләр эшчәнлеге өчен урыннар)	Гомуми майданның кв.м	*	*	*
				Физкультура-савыктыру комплекслары (зал, бассейн, шугалак белән), шул исәптән хәрәкәте чикле халык төркемнәренә спорт белән шөгылләнү өчен	Идән майданының кв.м	*	*	*
				Көндәлек хезмәт күрсәтү спорт-тренажер заллары, шул исәптән гомуми файдаланудагы спорт заллары	Идән майданының кв.м	*	*	*
				Бассейннар	Су өслеге кв.м.	*	*	*
				Мунча-савыктыру комплекслары	Юыну урыннары	*	*	*
				Тәртип саклау буенча жәмәгать пунктлары	Объект	*	*	*
492.	Күпфункцияле үсеш зонасы, планлаштыру проектын эшләү шарты белән территорияне үзләштерү	1255	-	Мәктәпкәчә мәгариф оешмалары	Урыннар	*	*	*
				Гомуми белем бирү оешмалары	Урыннар	*	*	*
				Балаларга өстәмә белем бирү учреждениеләре	Урыннар	*	*	*
				Китапханәләр	Мең данә	*	*	*
				Мәдәни-ял итү учреждениеләре (мәдәни-массакуләм эш, ял итү һәм һәвәскәрләр эшчәнлеге өчен урыннар)	Гомуми майданның кв.м	*	*	*
				Физкультура-савыктыру комплекслары (зал, бассейн, шугалак белән), шул исәптән хәрәкәте чикле халык төркемнәренә спорт белән шөгылләнү өчен	Идән майданының кв.м	*	*	*
				Көндәлек хезмәт күрсәтү спорт-тренажер заллары, шул исәптән гомуми файдаланудагы спорт заллары	Идән майданының кв.м	*	*	*
				Бассейннар	Су өслеге кв.м.	*	*	*
				Мунча-савыктыру комплекслары	Юыну урыннары	*	*	*
				Тәртип саклау буенча жәмәгать пунктлары	Объект	*	*	*
493.	Индивидуаль һәм блоклы тораклар төзү зонасы	1258	0,475	Мәктәпкәчә мәгариф оешмалары	Урыннар	1	*	-
				Гомуми белем бирү оешмалары	Урыннар	2	*	-
				Балаларга өстәмә белем бирү учреждениеләре	Урыннар	-	*	-
				Китапханәләр	Мең данә	-	*	-

№т/б	Функциональ зона төре	Урнашу урыны атамасы (ID)	Торак фондының максималь майданы (1)(3) (күпфатирлы йортлар өчен фатирларның гомуми майданы), мең кв.м (4)	Объектларның төрлөрө	Үлчәү берәмлекләре	Объектларга норматив ихтыяж, үлчәү берәмлеге	Объектларның булган сыйдырышлылыгы, үлчәү берәмлеге	Объектларга булган кытлык, үлчәү берәмлеге (2) (5)
1	2	3	4	5	6	7	8	9
				Мәдәни-ял итү учреждениеләре (мәдәни-массакуләм эш, ял итү һәм һәвәскәрләр эшчәнлеге өчен урыннар)	Гомуми майданның кв.м	-	*	-
				Физкультура-савыктыру комплекслары (зал, бассейн, шугалак белән), шул исәптән хәрәкәте чикле халык төркемнәренә спорт белән шөгыйльләнү өчен	Идән майданының кв.м	-	*	-
				Көндәлек хезмәт күрсәтү спорт-тренажер заллары, шул исәптән гомуми файдаланудагы спорт заллары	Идән майданының кв.м	-	*	-
				Бассейннар	Су өслеге кв.м.	-	*	-
				Мунча-савыктыру комплекслары	Юыну урыннары	-	*	-
				Тәртип саклау буенча жәмәгать пунктлары	Объект	-	*	-
494.	Ижтимагый-эшлекле һәм торак төзелешләр катнаш урнаштыру зонасы	1265	-	Балаларны савыктыру лагере	Урыннар	-	160	-
495.	Күпфатирлы күпкатлы тораклар төзелеше зонасы	1271	30	Мәктәпкәчә мәгариф оешмалары	Урыннар	81	*	81
				Гомуми белем бирү оешмалары	Урыннар	171	*	171
				Балаларга өстәмә белем бирү учреждениеләре	Урыннар	14	*	14
				Китапханәләр	Мең данә	5	*	5
				Мәдәни-ял итү учреждениеләре (мәдәни-массакуләм эш, ял итү һәм һәвәскәрләр эшчәнлеге өчен урыннар)	Гомуми майданның кв.м	12	*	-
				Физкультура-савыктыру комплекслары (зал, бассейн, шугалак белән), шул исәптән хәрәкәте чикле халык төркемнәренә спорт белән шөгыйльләнү өчен	Идән майданының кв.м	171	*	171
				Көндәлек хезмәт күрсәтү спорт-тренажер заллары, шул исәптән гомуми файдаланудагы спорт заллары	Идән майданының кв.м	117	*	117
				Бассейннар	Су өслеге кв.м.	18	*	-
				Мунча-савыктыру комплекслары	Юыну урыннары	5	*	5
				Тәртип саклау буенча жәмәгать пунктлары	Объект	-	*	-
496.	Индивидуаль һәм блоклы тораклар төзү зонасы	1272	22,41	Мәктәпкәчә мәгариф оешмалары	Урыннар	48	*	48
				Гомуми белем бирү оешмалары	Урыннар	103	*	103
				Балаларга өстәмә белем бирү учреждениеләре	Урыннар	8	*	-
				Китапханәләр	Мең данә	3	*	3
				Мәдәни-ял итү учреждениеләре (мәдәни-массакуләм эш, ял итү һәм һәвәскәрләр эшчәнлеге өчен урыннар)	Гомуми майданның кв.м	7	*	-
				Физкультура-савыктыру комплекслары (зал, бассейн, шугалак белән), шул исәптән хәрәкәте чикле халык төркемнәренә спорт белән шөгыйльләнү өчен	Идән майданының кв.м	114	*	-
				Көндәлек хезмәт күрсәтү спорт-тренажер заллары, шул исәптән гомуми файдаланудагы спорт заллары	Идән майданының кв.м	78	*	-

№т/б	Функциональ зона төре	Урнашу урыны атамасы (ID)	Торак фондының максималь майданы (1)(3) (күпфатирлы йортлар өчен фатирларның гомуми майданы), мең кв.м (4)	Объектларның төрлөрө	Үлчәү берәмлекләре	Объектларга норматив ихтыяж, үлчәү берәмлеге	Объектларның булган сыйдырышлылыгы, үлчәү берәмлеге	Объектларга булган кытлык, үлчәү берәмлеге (2) (5)
1	2	3	4	5	6	7	8	9
				Бассейннар	Су өслеге кв.м.	12	*	-
				Мунча-савыктыру комплекслары	Юыну урыннары	3	*	3
				Тәртип саклау буенча жәмәгать пунктлары	Объект	-	*	-
497.	Индивидуаль һәм блоклы тораклар төзү зонасы	1273	28,21	Мәктәпкәчә мәгариф оешмалары	Урыннар	60	*	60
				Гомуми белем бирү оешмалары	Урыннар	129	*	129
				Балаларга өстәмә белем бирү учреждениеләре	Урыннар	11	*	11
				Китапханәләр	Мең данә	4	*	4
				Мәдәни-ял итү учреждениеләре (мәдәни-массакуләм эш, ял итү һәм һавәскәрләр эшчәнлеге өчен урыннар)	Гомуми майданның кв.м	9	*	-
				Физкультура-савыктыру комплекслары (зал, бассейн, шугалак белән), шул исәптән хәрәкәте чикле халык төркемнәренә спорт белән шөгыйльләнү өчен	Идән майданының кв.м	143	*	-
				Көндәлек хезмәт күрсәтү спорт-тренажер заллары, шул исәптән гомуми файдаланудагы спорт заллары	Идән майданының кв.м	98	*	-
				Бассейннар	Су өслеге кв.м.	15	*	-
				Мунча-савыктыру комплекслары	Юыну урыннары	4	*	4
				Тәртип саклау буенча жәмәгать пунктлары	Объект	-	*	-
498.	Индивидуаль һәм блоклы тораклар төзү зонасы	1276	12,16	Мәктәпкәчә мәгариф оешмалары	Урыннар	26	*	26
				Гомуми белем бирү оешмалары	Урыннар	56	*	56
				Балаларга өстәмә белем бирү учреждениеләре	Урыннар	5	*	-
				Китапханәләр	Мең данә	2	*	2
				Мәдәни-ял итү учреждениеләре (мәдәни-массакуләм эш, ял итү һәм һавәскәрләр эшчәнлеге өчен урыннар)	Гомуми майданның кв.м	4	*	-
				Физкультура-савыктыру комплекслары (зал, бассейн, шугалак белән), шул исәптән хәрәкәте чикле халык төркемнәренә спорт белән шөгыйльләнү өчен	Идән майданының кв.м	51	*	-
				Көндәлек хезмәт күрсәтү спорт-тренажер заллары, шул исәптән гомуми файдаланудагы спорт заллары	Идән майданының кв.м	35	*	-
				Бассейннар	Су өслеге кв.м.	5	*	-
				Мунча-савыктыру комплекслары	Юыну урыннары	1	*	1
				Тәртип саклау буенча жәмәгать пунктлары	Объект	-	*	-
499.	Индивидуаль һәм блоклы тораклар төзү зонасы	1277	68,4	Мәктәпкәчә мәгариф оешмалары	Урыннар	146	*	146
				Гомуми белем бирү оешмалары	Урыннар	313	*	313
				Балаларга өстәмә белем бирү учреждениеләре	Урыннар	26	*	26
				Китапханәләр	Мең данә	9	*	9
				Мәдәни-ял итү учреждениеләре (мәдәни-массакуләм эш, ял итү һәм һавәскәрләр эшчәнлеге өчен урыннар)	Гомуми майданның кв.м	22	*	22

№т/б	Функциональ зона төре	Урнашу урыны атамасы (ID)	Торак фондынын максималь майданы (1)(3) (күпфатирлы йортлар өчен фатирларның гомуми майданы), мең кв.м (4)	Объектларның төрлөрө	Үлчәү берәмлекләре	Объектларга норматив ихтыяж, үлчәү берәмлеге	Объектларның булган сыйдырышлылыгы, үлчәү берәмлеге	Объектларга булган кытлык, үлчәү берәмлеге (2) (5)
1	2	3	4	5	6	7	8	9
				Физкультура-савыктыру комплекслары (зал, бассейн, шугалак белән), шул исәптән хәрәкәте чикле халык төркемнәренә спорт белән шөгылләнү өчен	Идән майданының кв.м	151	*	151
				Көндәлек хезмәт күрсәтү спорт-тренажер заллары, шул исәптән гомуми файдаланудагы спорт заллары	Идән майданының кв.м	103	*	103
				Бассейннар	Су өслеге кв.м.	16	*	-
				Мунча-савыктыру комплекслары	Юыну урыннары	4	*	4
				Тәртип саклау буенча жәмәгать пунктлары	Объект	-	*	-
500.	Ижтимагый-эшлекле һәм торак төзелешләрен катнаш урнаштыру зонасы	1279	-	Мәктәпкәчә мәгариф оешмалары	Урыннар	*	*	*
				Гомуми белем бирү оешмалары	Урыннар	*	*	*
				Балаларга өстәмә белем бирү учреждениеләре	Урыннар	*	*	*
				Китапханәләр	Мең данә	*	*	*
				Мәдәни-ял итү учреждениеләре (мәдәни-массакуләм эш, ял итү һәм һавәскәрләр эшчәнлеге өчен урыннар)	Гомуми майданның кв.м	*	*	*
				Физкультура-савыктыру комплекслары (зал, бассейн, шугалак белән), шул исәптән хәрәкәте чикле халык төркемнәренә спорт белән шөгылләнү өчен	Идән майданының кв.м	*	*	*
				Көндәлек хезмәт күрсәтү спорт-тренажер заллары, шул исәптән гомуми файдаланудагы спорт заллары	Идән майданының кв.м	*	*	*
				Бассейннар	Су өслеге кв.м.	*	*	*
				Мунча-савыктыру комплекслары	Юыну урыннары	*	*	*
				Тәртип саклау буенча жәмәгать пунктлары	Объект	*	*	*
501.	Индивидуаль һәм блоклы тораклар төзү зонасы	1285	11,52	Мәктәпкәчә мәгариф оешмалары	Урыннар	31	*	31
				Гомуми белем бирү оешмалары	Урыннар	66	*	66
				Балаларга өстәмә белем бирү учреждениеләре	Урыннар	5	*	-
				Китапханәләр	Мең данә	2	*	2
				Мәдәни-ял итү учреждениеләре (мәдәни-массакуләм эш, ял итү һәм һавәскәрләр эшчәнлеге өчен урыннар)	Гомуми майданның кв.м	5	*	-
				Физкультура-савыктыру комплекслары (зал, бассейн, шугалак белән), шул исәптән хәрәкәте чикле халык төркемнәренә спорт белән шөгылләнү өчен	Идән майданының кв.м	-	*	-
				Көндәлек хезмәт күрсәтү спорт-тренажер заллары, шул исәптән гомуми файдаланудагы спорт заллары	Идән майданының кв.м	-	*	-
				Бассейннар	Су өслеге кв.м.	-	*	-
				Мунча-савыктыру комплекслары	Юыну урыннары	-	*	-
				Тәртип саклау буенча жәмәгать пунктлары	Объект	-	*	-
502.	Индивидуаль һәм блоклы тораклар төзү зонасы	1290	7,91	Мәктәпкәчә мәгариф оешмалары	Урыннар	14	*	-
				Гомуми белем бирү оешмалары	Урыннар	28	*	28

№т/б	Функциональ зона төре	Урнашу урыны атамасы (ID)	Торак фондының максималь майданы (1)(3) (күпфатирлы йортлар өчен фатирларның гомуми майданы), мең кв.м (4)	Объектларның төрлөрө	Үлчәү берәмлекләре	Объектларга норматив ихтыяж, үлчәү берәмлеге	Объектларның булган сыйдырышлылыгы, үлчәү берәмлеге	Объектларга булган кытлык, үлчәү берәмлеге (2) (5)
1	2	3	4	5	6	7	8	9
				Балаларга өстәмә белем бирү учреждениеләре	Урыннар	3	*	-
				Китапханәләр	Мең данә	1	*	1
				Мәдәни-ял итү учреждениеләре (мәдәни-массакуләм эш, ял итү һәм һавәскәрләр эшчәнлеге өчен урыннар)	Гомуми майданның кв.м	2	*	-
				Физкультура-савыктыру комплекслары (зал, бассейн, шугалак белән), шул исәптән хәрәкәте чикле халык төркемнәренә спорт белән шөгылләнү өчен	Идән майданының кв.м	-	*	-
				Көндәлек хезмәт күрсәтү спорт-тренажер заллары, шул исәптән гомуми файдаланудагы спорт заллары	Идән майданының кв.м	-	*	-
				Бассейннар	Су өслеге кв.м.	-	*	-
				Мунча-савыктыру комплекслары	Юыну урыннары	-	*	-
				Тәртип саклау буенча жәмәгать пунктлары	Объект	-	*	-
503.	Индивидуаль һәм блоклы тораклар төзү зонасы	1292	0,858	Мәктәпкәчә мәгариф оешмалары	Урыннар	2	*	-
				Гомуми белем бирү оешмалары	Урыннар	4	*	-
				Балаларга өстәмә белем бирү учреждениеләре	Урыннар	-	*	-
				Китапханәләр	Мең данә	-	*	-
				Мәдәни-ял итү учреждениеләре (мәдәни-массакуләм эш, ял итү һәм һавәскәрләр эшчәнлеге өчен урыннар)	Гомуми майданның кв.м	-	*	-
				Физкультура-савыктыру комплекслары (зал, бассейн, шугалак белән), шул исәптән хәрәкәте чикле халык төркемнәренә спорт белән шөгылләнү өчен	Идән майданының кв.м	4	*	-
				Көндәлек хезмәт күрсәтү спорт-тренажер заллары, шул исәптән гомуми файдаланудагы спорт заллары	Идән майданының кв.м	3	*	-
				Бассейннар	Су өслеге кв.м.	-	*	-
				Мунча-савыктыру комплекслары	Юыну урыннары	-	*	-
				Тәртип саклау буенча жәмәгать пунктлары	Объект	-	*	-
504.	Күпфатирлы урта катлы тораклар төзелеше зонасы	1296	14,53	Мәктәпкәчә мәгариф оешмалары	Урыннар	39	110	-
				Гомуми белем бирү оешмалары	Урыннар	83	330	-
				Балаларга өстәмә белем бирү учреждениеләре	Урыннар	7	*	-
				Китапханәләр	Мең данә	2	*	2
				Мәдәни-ял итү учреждениеләре (мәдәни-массакуләм эш, ял итү һәм һавәскәрләр эшчәнлеге өчен урыннар)	Гомуми майданның кв.м	6	*	-
				Физкультура-савыктыру комплекслары (зал, бассейн, шугалак белән), шул исәптән хәрәкәте чикле халык төркемнәренә спорт белән шөгылләнү өчен	Идән майданының кв.м	-	*	-
				Көндәлек хезмәт күрсәтү спорт-тренажер заллары, шул исәптән гомуми файдаланудагы спорт заллары	Идән майданының кв.м	-	*	-

№т/б	Функциональ зона төре	Урнашу урыны атамасы (ID)	Торак фондының максималь майданы (1)(3) (күпфатирлы йортлар өчен фатирларның гомуми майданы), мең кв.м (4)	Объектларның төрлөрө	Үлчәү берәмлекләре	Объектларга норматив ихтыяж, үлчәү берәмлеге	Объектларның булган сыйдырышлылыгы, үлчәү берәмлеге	Объектларга булган кытлык, үлчәү берәмлеге (2) (5)
1	2	3	4	5	6	7	8	9
				Бассейннар	Су өслеге кв.м.	-	*	-
				Мунча-савыктыру комплекслары	Юыну урыннары	-	*	-
				Тәртип саклау буенча жәмәгать пунктлары	Объект	-	*	-
505.	Ижтимагый-эшлекле һәм торак төзелешләрэн катнаш урнаштыру зонасы	1297	-	Мәктәпкәчә мәгариф оешмалары	Урыннар	*	*	*
				Гомуми белем бирү оешмалары	Урыннар	*	*	*
				Балаларга өстәмә белем бирү учреждениеләре	Урыннар	*	*	*
				Китапханәләр	Мең данә	*	*	*
				Мәдәни-ял итү учреждениеләре (мәдәни-массакуләм эш, ял итү һәм һавәскәрләр эшчәнлеге өчен урыннар)	Гомуми майданның кв.м	*	*	*
				Физкультура-савыктыру комплекслары (зал, бассейн, шугалак белән), шул исәптән хәрәкәте чикле халык төркемнәренә спорт белән шөгыйльләнү өчен	Идән майданының кв.м	*	*	*
				Көндәлек хезмәт күрсәтү спорт-тренажер заллары, шул исәптән гомуми файдаланудагы спорт заллары	Идән майданының кв.м	*	*	*
				Бассейннар	Су өслеге кв.м.	*	*	*
				Мунча-савыктыру комплекслары	Юыну урыннары	*	*	*
				Тәртип саклау буенча жәмәгать пунктлары	Объект	*	*	*
506.	Индивидуаль һәм блоклы тораклар төзү зонасы	1304	10,01	Мәктәпкәчә мәгариф оешмалары	Урыннар	18	*	18
				Гомуми белем бирү оешмалары	Урыннар	36	*	36
				Балаларга өстәмә белем бирү учреждениеләре	Урыннар	4	*	-
				Китапханәләр	Мең данә	1	*	1
				Мәдәни-ял итү учреждениеләре (мәдәни-массакуләм эш, ял итү һәм һавәскәрләр эшчәнлеге өчен урыннар)	Гомуми майданның кв.м	3	*	-
				Физкультура-савыктыру комплекслары (зал, бассейн, шугалак белән), шул исәптән хәрәкәте чикле халык төркемнәренә спорт белән шөгыйльләнү өчен	Идән майданының кв.м	-	*	-
				Көндәлек хезмәт күрсәтү спорт-тренажер заллары, шул исәптән гомуми файдаланудагы спорт заллары	Идән майданының кв.м	-	*	-
				Бассейннар	Су өслеге кв.м.	-	*	-
				Мунча-савыктыру комплекслары	Юыну урыннары	-	*	-
				Тәртип саклау буенча жәмәгать пунктлары	Объект	-	*	-
507.	Индивидуаль һәм блоклы тораклар төзү зонасы	1310	77,18	Мәктәпкәчә мәгариф оешмалары	Урыннар	137	*	137
				Гомуми белем бирү оешмалары	Урыннар	280	*	280
				Балаларга өстәмә белем бирү учреждениеләре	Урыннар	29	*	29
				Китапханәләр	Мең данә	10	*	10
				Мәдәни-ял итү учреждениеләре (мәдәни-массакуләм эш, ял итү һәм һавәскәрләр эшчәнлеге өчен урыннар)	Гомуми майданның кв.м	25	*	25

№т/б	Функциональ зона төре	Урнашу урыны атамасы (ID)	Торак фондының максималь майданы (1)(3) (күпфатирлы йортлар өчен фатирларның гомуми майданы), мең кв.м (4)	Объектларның төрлөрө	Үлчәү берәмлекләре	Объектларга норматив ихтыяж, үлчәү берәмлеге	Объектларның булган сыйдырышлылыгы, үлчәү берәмлеге	Объектларга булган кытлык, үлчәү берәмлеге (2) (5)
1	2	3	4	5	6	7	8	9
				Физкультура-савыктыру комплекслары (зал, бассейн, шугалак белән), шул исәптән хәрәкәте чикле халык төркемнәренә спорт белән шөгылләнү өчен	Идән майданының кв.м	-	*	-
				Көндәлек хезмәт күрсәтү спорт-тренажер заллары, шул исәптән гомуми файдаланудагы спорт заллары	Идән майданының кв.м	-	*	-
				Бассейннар	Су өслеге кв.м.	-	*	-
				Мунча-савыктыру комплекслары	Юыну урыннары	-	*	-
				Тәртип саклау буенча жәмәгать пунктлары	Объект	-	*	-
508.	Индивидуаль һәм блоклы тораклар төзү зонасы	1311	88	Мәктәпкәчә мәгариф оешмалары	Урыннар	190	*	190
				Гомуми белем бирү оешмалары	Урыннар	408	*	408
				Балаларга өстәмә белем бирү учреждениеләре	Урыннар	33	*	33
				Китапханәләр	Мең данә	12	*	12
				Мәдәни-ял итү учреждениеләре (мәдәни-массакуләм эш, ял итү һәм һавәскәрләр эшчәнлеге өчен урыннар)	Гомуми майданның кв.м	28	*	28
				Физкультура-савыктыру комплекслары (зал, бассейн, шугалак белән), шул исәптән хәрәкәте чикле халык төркемнәренә спорт белән шөгылләнү өчен	Идән майданының кв.м	343	*	343
				Көндәлек хезмәт күрсәтү спорт-тренажер заллары, шул исәптән гомуми файдаланудагы спорт заллары	Идән майданының кв.м	234	*	234
				Бассейннар	Су өслеге кв.м.	36	*	36
				Мунча-савыктыру комплекслары	Юыну урыннары	9	*	9
				Тәртип саклау буенча жәмәгать пунктлары	Объект	-	*	-
509.	Индивидуаль һәм блоклы тораклар төзү зонасы	1314	7,03	Мәктәпкәчә мәгариф оешмалары	Урыннар	15	*	15
				Гомуми белем бирү оешмалары	Урыннар	32	*	32
				Балаларга өстәмә белем бирү учреждениеләре	Урыннар	3	*	-
				Китапханәләр	Мең данә	-	*	-
				Мәдәни-ял итү учреждениеләре (мәдәни-массакуләм эш, ял итү һәм һавәскәрләр эшчәнлеге өчен урыннар)	Гомуми майданның кв.м	2	*	-
				Физкультура-савыктыру комплекслары (зал, бассейн, шугалак белән), шул исәптән хәрәкәте чикле халык төркемнәренә спорт белән шөгылләнү өчен	Идән майданының кв.м	-	*	-
				Көндәлек хезмәт күрсәтү спорт-тренажер заллары, шул исәптән гомуми файдаланудагы спорт заллары	Идән майданының кв.м	-	*	-
				Бассейннар	Су өслеге кв.м.	-	*	-
				Мунча-савыктыру комплекслары	Юыну урыннары	-	*	-
				Тәртип саклау буенча жәмәгать пунктлары	Объект	-	*	-
510.	Индивидуаль һәм блоклы тораклар төзү зонасы	1315	69,01	Мәктәпкәчә мәгариф оешмалары	Урыннар	147	*	147
				Гомуми белем бирү оешмалары	Урыннар	316	260	56

№т/б	Функциональ зона төре	Урнашу урыны атамасы (ID)	Торак фондының максималь майданы (1)(3) (күпфатирлы йортлар өчен фатирларның гомуми майданы), мең кв.м (4)	Объектларның төрлөрө	Үлчәү берәмлекләре	Объектларга норматив ихтыяж, үлчәү берәмлеге	Объектларның булган сыйдырышлылыгы, үлчәү берәмлеге	Объектларга булган кытлык, үлчәү берәмлеге (2) (5)
1	2	3	4	5	6	7	8	9
				Балаларга өстәмә белем бирү учреждениеләре	Урыннар	26	*	26
				Китапханәләр	Мең данә	9	*	9
				Мәдәни-ял итү учреждениеләре (мәдәни-массакуләм эш, ял итү һәм һавәскәрләр эшчәнлеге өчен урыннар)	Гомуми майданның кв.м	22	*	22
				Физкультура-савыктыру комплекслары (зал, бассейн, шугалак белән), шул исәптән хәрәкәте чикле халык төркемнәренә спорт белән шөгыйльләнү өчен	Идән майданының кв.м	-	*	-
				Көндәлек хезмәт күрсәтү спорт-тренажер заллары, шул исәптән гомуми файдаланудагы спорт заллары	Идән майданының кв.м	-	*	-
				Бассейннар	Су өслеге кв.м.	-	*	-
				Мунча-савыктыру комплекслары	Юыну урыннары	-	*	-
				Тәртип саклау буенча жәмәгать пунктлары	Объект	-	*	-
511.	Күпфункцияле үсеш зонасы, планлаштыру проектын эшләү шарты белән территорияне үзләштерү	1316	-	Мәктәпкәчә мәгариф оешмалары	Урыннар	*	*	*
				Гомуми белем бирү оешмалары	Урыннар	*	*	*
				Балаларга өстәмә белем бирү учреждениеләре	Урыннар	*	*	*
				Китапханәләр	Мең данә	*	*	*
				Мәдәни-ял итү учреждениеләре (мәдәни-массакуләм эш, ял итү һәм һавәскәрләр эшчәнлеге өчен урыннар)	Гомуми майданның кв.м	*	*	*
				Физкультура-савыктыру комплекслары (зал, бассейн, шугалак белән), шул исәптән хәрәкәте чикле халык төркемнәренә спорт белән шөгыйльләнү өчен	Идән майданының кв.м	*	*	*
				Көндәлек хезмәт күрсәтү спорт-тренажер заллары, шул исәптән гомуми файдаланудагы спорт заллары	Идән майданының кв.м	*	*	*
				Бассейннар	Су өслеге кв.м.	*	*	*
				Мунча-савыктыру комплекслары	Юыну урыннары	*	*	*
				Тәртип саклау буенча жәмәгать пунктлары	Объект	*	*	*
512.	Индивидуаль һәм блоклы тораклар төзү зонасы	1317	33,88	Мәктәпкәчә мәгариф оешмалары	Урыннар	72	*	72
				Гомуми белем бирү оешмалары	Урыннар	155	*	155
				Балаларга өстәмә белем бирү учреждениеләре	Урыннар	13	*	13
				Китапханәләр	Мең данә	5	*	5
				Мәдәни-ял итү учреждениеләре (мәдәни-массакуләм эш, ял итү һәм һавәскәрләр эшчәнлеге өчен урыннар)	Гомуми майданның кв.м	11	*	-
				Физкультура-савыктыру комплекслары (зал, бассейн, шугалак белән), шул исәптән хәрәкәте чикле халык төркемнәренә спорт белән шөгыйльләнү өчен	Идән майданының кв.м	-	*	-
				Көндәлек хезмәт күрсәтү спорт-тренажер заллары, шул исәптән гомуми файдаланудагы спорт заллары	Идән майданының кв.м	-	*	-

№т/б	Функциональ зона төре	Урнашу урыны атамасы (ID)	Торак фондының максималь майданы (1)(3) (күпфатирлы йортлар өчен фатирларның гомуми майданы), мең кв.м (4)	Объектларның төрлөрө	Үлчәү берәмлекләре	Объектларга норматив ихтыяж, үлчәү берәмлеге	Объектларның булган сыйдырышлылыгы, үлчәү берәмлеге	Объектларга булган кытлык, үлчәү берәмлеге (2) (5)
1	2	3	4	5	6	7	8	9
				Бассейннар	Су өслеге кв.м.	-	*	-
				Мунча-савыктыру комплекслары	Юыну урыннары	-	*	-
				Тәртип саклау буенча жәмәгать пунктлары	Объект	-	*	-
513.	Индивидуаль һәм блоклы тораклар төзү зонасы	1318	5,18	Мәктәпкәчә мәгариф оешмалары	Урыннар	9	*	-
				Гомуми белем бирү оешмалары	Урыннар	19	*	-
				Балаларга өстәмә белем бирү учреждениеләре	Урыннар	2	*	-
				Китапханәләр	Мең данә	-	*	-
				Мәдәни-ял итү учреждениеләре (мәдәни-массакүләм эш, ял итү һәм һавәскәрләр эшчәнлеге өчен урыннар)	Гомуми майданның кв.м	2	*	-
				Физкультура-савыктыру комплекслары (зал, бассейн, шугалак белән), шул исәптән хәрәкәте чикле халык төркемнәренә спорт белән шөгыйльләнү өчен	Идән майданының кв.м	-	*	-
				Көндәлек хезмәт күрсәтү спорт-тренажер заллары, шул исәптән гомуми файдаланудагы спорт заллары	Идән майданының кв.м	-	*	-
				Бассейннар	Су өслеге кв.м.	-	*	-
				Мунча-савыктыру комплекслары	Юыну урыннары	-	*	-
				Тәртип саклау буенча жәмәгать пунктлары	Объект	-	1	-
514.	Күпфункцияле үсеш зонасы, планлаштыру проектын эшләү шарты белән территорияне үзләштерү	1320	-	Мәктәпкәчә мәгариф оешмалары	Урыннар	*	*	*
				Гомуми белем бирү оешмалары	Урыннар	*	*	*
				Балаларга өстәмә белем бирү учреждениеләре	Урыннар	*	*	*
				Китапханәләр	Мең данә	*	*	*
				Мәдәни-ял итү учреждениеләре (мәдәни-массакүләм эш, ял итү һәм һавәскәрләр эшчәнлеге өчен урыннар)	Гомуми майданның кв.м	*	*	*
				Физкультура-савыктыру комплекслары (зал, бассейн, шугалак белән), шул исәптән хәрәкәте чикле халык төркемнәренә спорт белән шөгыйльләнү өчен	Идән майданының кв.м	*	*	*
				Көндәлек хезмәт күрсәтү спорт-тренажер заллары, шул исәптән гомуми файдаланудагы спорт заллары	Идән майданының кв.м	*	*	*
				Бассейннар	Су өслеге кв.м.	*	*	*
				Мунча-савыктыру комплекслары	Юыну урыннары	*	*	*
				Тәртип саклау буенча жәмәгать пунктлары	Объект	*	*	*
515.	Индивидуаль һәм блоклы тораклар төзү зонасы	1321	48,35	Мәктәпкәчә мәгариф оешмалары	Урыннар	103	110	-
				Гомуми белем бирү оешмалары	Урыннар	222	430	-
				Балаларга өстәмә белем бирү учреждениеләре	Урыннар	18	*	18
				Китапханәләр	Мең данә	6	18	-
				Мәдәни-ял итү учреждениеләре (мәдәни-массакүләм эш, ял итү һәм һавәскәрләр эшчәнлеге өчен урыннар)	Гомуми майданның кв.м	15	*	15

№т/б	Функциональ зона төре	Урнашу урыны атамасы (ID)	Торак фондынын максималь майданы (1)(3) (күпфатирлы йортлар өчен фатирларның гомуми майданы), мең кв.м (4)	Объектларның төрлөрө	Үлчәү берәмлекләре	Объектларга норматив ихтыяж, үлчәү берәмлеге	Объектларның булган сыйдырышлылыгы, үлчәү берәмлеге	Объектларга булган кытлык, үлчәү берәмлеге (2) (5)
1	2	3	4	5	6	7	8	9
				Физкультура-савыктыру комплекслары (зал, бассейн, шугалак белән), шул исәптән хәрәкәте чикле халык төркемнәренә спорт белән шөгылләнү өчен	Идән майданының кв.м	-	*	-
				Көндәлек хезмәт күрсәтү спорт-тренажер заллары, шул исәптән гомуми файдаланудагы спорт заллары	Идән майданының кв.м	-	*	-
				Бассейннар	Су өслеге кв.м.	-	*	-
				Мунча-савыктыру комплекслары	Юыну урыннары	-	*	-
				Тәртип саклау буенча жәмәгать пунктлары	Объект	-	*	-
516.	Индивидуаль һәм блоклы тораклар төзү зонасы	1324	14,12	Мәктәпкәчә мәгариф оешмалары	Урыннар	25	*	25
				Гомуми белем бирү оешмалары	Урыннар	51	*	51
				Балаларга өстәмә белем бирү учреждениеләре	Урыннар	5	*	-
				Китапханәләр	Мең данә	2	*	2
				Мәдәни-ял итү учреждениеләре (мәдәни-массакүләм эш, ял итү һәм һавәскәрләр эшчәнлеген өчен урыннар)	Гомуми майданның кв.м	4	*	-
				Физкультура-савыктыру комплекслары (зал, бассейн, шугалак белән), шул исәптән хәрәкәте чикле халык төркемнәренә спорт белән шөгылләнү өчен	Идән майданының кв.м	-	*	-
				Көндәлек хезмәт күрсәтү спорт-тренажер заллары, шул исәптән гомуми файдаланудагы спорт заллары	Идән майданының кв.м	-	*	-
				Бассейннар	Су өслеге кв.м.	-	*	-
				Мунча-савыктыру комплекслары	Юыну урыннары	-	*	-
				Тәртип саклау буенча жәмәгать пунктлары	Объект	-	*	-
517.	Күпфатирлы күпкатлы тораклар төзелеш зонасы	1325	50,6	Мәктәпкәчә мәгариф оешмалары	Урыннар	136	*	136
				Гомуми белем бирү оешмалары	Урыннар	288	*	288
				Балаларга өстәмә белем бирү учреждениеләре	Урыннар	23	*	23
				Китапханәләр	Мең данә	9	*	9
				Мәдәни-ял итү учреждениеләре (мәдәни-массакүләм эш, ял итү һәм һавәскәрләр эшчәнлеген өчен урыннар)	Гомуми майданның кв.м	20	*	20
				Физкультура-савыктыру комплекслары (зал, бассейн, шугалак белән), шул исәптән хәрәкәте чикле халык төркемнәренә спорт белән шөгылләнү өчен	Идән майданының кв.м	281	*	281
				Көндәлек хезмәт күрсәтү спорт-тренажер заллары, шул исәптән гомуми файдаланудагы спорт заллары	Идән майданының кв.м	193	*	193
				Бассейннар	Су өслеге кв.м.	30	*	30
				Мунча-савыктыру комплекслары	Юыну урыннары	8	*	9
				Тәртип саклау буенча жәмәгать пунктлары	Объект	-	*	-
518.	Индивидуаль һәм блоклы тораклар төзү зонасы	1327	18,8	Мәктәпкәчә мәгариф оешмалары	Урыннар	41	*	41
				Гомуми белем бирү оешмалары	Урыннар	88	*	88

№т/б	Функциональ зона төре	Урнашу урыны атамасы (ID)	Торак фондының максималь майданы (1)(3) (күпфатирлы йортлар өчен фатирларның гомуми майданы), мең кв.м (4)	Объектларның төрлөрө	Үлчәү берәмлекләре	Объектларга норматив ихтыяж, үлчәү берәмлеге	Объектларның булган сыйдырышлылыгы, үлчәү берәмлеге	Объектларга булган кытлык, үлчәү берәмлеге (2) (5)
1	2	3	4	5	6	7	8	9
				Балаларга өстәмә белем бирү учреждениеләре	Урыннар	7	*	-
				Китапханәләр	Мең данә	3	*	3
				Мәдәни-ял итү учреждениеләре (мәдәни-массакуләм эш, ял итү һәм һавәскәрләр эшчәнлеге өчен урыннар)	Гомуми майданның кв.м	6	*	-
				Физкультура-савыктыру комплекслары (зал, бассейн, шугалак белән), шул исәптән хәрәкәте чикле халык төркемнәренә спорт белән шөгыйльләнү өчен	Идән майданының кв.м	-	*	-
				Көндәлек хезмәт күрсәтү спорт-тренажер заллары, шул исәптән гомуми файдаланудагы спорт заллары	Идән майданының кв.м	-	*	-
				Бассейннар	Су өслеге кв.м.	-	*	-
				Мунча-савыктыру комплекслары	Юыну урыннары	-	*	-
				Тәртип саклау буенча жәмәгать пунктлары	Объект	-	*	-
519.	Индивидуаль һәм блоклы тораклар төзү зонасы	1331	10,7	Мәктәпкәчә мәгариф оешмалары	Урыннар	23	*	23
				Гомуми белем бирү оешмалары	Урыннар	49	*	49
				Балаларга өстәмә белем бирү учреждениеләре	Урыннар	4	*	-
				Китапханәләр	Мең данә	1	*	1
				Мәдәни-ял итү учреждениеләре (мәдәни-массакуләм эш, ял итү һәм һавәскәрләр эшчәнлеге өчен урыннар)	Гомуми майданның кв.м	3	*	-
				Физкультура-савыктыру комплекслары (зал, бассейн, шугалак белән), шул исәптән хәрәкәте чикле халык төркемнәренә спорт белән шөгыйльләнү өчен	Идән майданының кв.м	-	*	-
				Көндәлек хезмәт күрсәтү спорт-тренажер заллары, шул исәптән гомуми файдаланудагы спорт заллары	Идән майданының кв.м	-	*	-
				Бассейннар	Су өслеге кв.м.	-	*	-
				Мунча-савыктыру комплекслары	Юыну урыннары	-	*	-
				Тәртип саклау буенча жәмәгать пунктлары	Объект	-	*	-
520.	Торак районнары перспективалы формалаштыру зонасы, планлаштыру проектын эшләү шарты белән территорияләренә үзләштерү	1336	-	Мәктәпкәчә мәгариф оешмалары	Урыннар	*	*	*
				Гомуми белем бирү оешмалары	Урыннар	*	*	*
				Балаларга өстәмә белем бирү учреждениеләре	Урыннар	*	*	*
				Китапханәләр	Мең данә	*	*	*
				Мәдәни-ял итү учреждениеләре (мәдәни-массакуләм эш, ял итү һәм һавәскәрләр эшчәнлеге өчен урыннар)	Гомуми майданның кв.м	*	*	*
				Физкультура-савыктыру комплекслары (зал, бассейн, шугалак белән), шул исәптән хәрәкәте чикле халык төркемнәренә спорт белән шөгыйльләнү өчен	Идән майданының кв.м	*	*	*
				Көндәлек хезмәт күрсәтү спорт-тренажер заллары, шул исәптән гомуми файдаланудагы спорт заллары	Идән майданының кв.м	*	*	*

№т/б	Функциональ зона төре	Урнашу урыны атамасы (ID)	Торак фондының максималь майданы (1)(3) (күпфатирлы йортлар өчен фатирларның гомуми майданы), мең кв.м (4)	Объектларның төрлөрө	Үлчәү берәмлекләре	Объектларга норматив ихтыяж, үлчәү берәмлеге	Объектларның булган сыйдырышлылыгы, үлчәү берәмлеге	Объектларга булган кытлык, үлчәү берәмлеге (2) (5)
1	2	3	4	5	6	7	8	9
				Бассейннар	Су өслеге кв.м.	*	*	*
				Мунча-савыктыру комплекслары	Юыну урыннары	*	*	*
				Тәртип саклау буенча жәмәгать пунктлары	Объект	*	*	*
521.	Күпфатирлы урта катлы тораклар төзелеше зонасы	1341	20,6	Мәктәпкәчә мәгариф оешмалары	Урыннар	56	140	-
				Гомуми белем бирү оешмалары	Урыннар	117	*	117
				Балаларга өстәмә белем бирү учреждениеләре	Урыннар	9	*	-
				Китапханәләр	Мең данә	4	*	4
				Мәдәни-ял итү учреждениеләре (мәдәни-массакуләм эш, ял итү һәм һавәскәрләр эшчәнлеге өчен урыннар)	Гомуми майданның кв.м	8	*	-
				Физкультура-савыктыру комплекслары (зал, бассейн, шугалак белән), шул исәптән хәрәкәте чикле халык төркемнәренә спорт белән шөгыйльләнү өчен	Идән майданының кв.м	63	*	-
				Көндәлек хезмәт күрсәтү спорт-тренажер заллары, шул исәптән гомуми файдаланудагы спорт заллары	Идән майданының кв.м	43	*	-
				Бассейннар	Су өслеге кв.м.	7	*	-
				Мунча-савыктыру комплекслары	Юыну урыннары	2	*	2
				Тәртип саклау буенча жәмәгать пунктлары	Объект	-	*	-
522.	Индивидуаль һәм блоклы тораклар төзү зонасы	1342	38,63	Мәктәпкәчә мәгариф оешмалары	Урыннар	82	*	82
				Гомуми белем бирү оешмалары	Урыннар	177	*	177
				Балаларга өстәмә белем бирү учреждениеләре	Урыннар	14	*	14
				Китапханәләр	Мең данә	5	*	5
				Мәдәни-ял итү учреждениеләре (мәдәни-массакуләм эш, ял итү һәм һавәскәрләр эшчәнлеге өчен урыннар)	Гомуми майданның кв.м	12	*	-
				Физкультура-савыктыру комплекслары (зал, бассейн, шугалак белән), шул исәптән хәрәкәте чикле халык төркемнәренә спорт белән шөгыйльләнү өчен	Идән майданының кв.м	-	*	-
				Көндәлек хезмәт күрсәтү спорт-тренажер заллары, шул исәптән гомуми файдаланудагы спорт заллары	Идән майданының кв.м	-	*	-
				Бассейннар	Су өслеге кв.м.	-	*	-
				Мунча-савыктыру комплекслары	Юыну урыннары	-	*	-
				Тәртип саклау буенча жәмәгать пунктлары	Объект	-	*	-
523.	Индивидуаль һәм блоклы тораклар төзү зонасы	1346	21,59	Мәктәпкәчә мәгариф оешмалары	Урыннар	47	220	-
				Гомуми белем бирү оешмалары	Урыннар	101	*	101
				Балаларга өстәмә белем бирү учреждениеләре	Урыннар	8	*	-
				Китапханәләр	Мең данә	3	7	-
				Мәдәни-ял итү учреждениеләре (мәдәни-массакуләм эш, ял итү һәм һавәскәрләр эшчәнлеге өчен урыннар)	Гомуми майданның кв.м	7	957	-

№т/б	Функциональ зона төре	Урнашу урыны атамасы (ID)	Торак фондының максималь майданы (1)(3) (күпфатирлы йортлар өчен фатирларның гомуми майданы), мең кв.м (4)	Объектларның төрлөрө	Үлчәү берәмлекләре	Объектларга норматив ихтыяж, үлчәү берәмлеге	Объектларның булган сыйдырышлылыгы, үлчәү берәмлеге	Объектларга булган кытлык, үлчәү берәмлеге (2) (5)
1	2	3	4	5	6	7	8	9
				Физкультура-савыктыру комплекслары (зал, бассейн, шугалак белән), шул исәптән хәрәкәте чикле халык төркемнәренә спорт белән шөгылләнү өчен	Идән майданының кв.м	-	*	-
				Көндәлек хезмәт күрсәтү спорт-тренажер заллары, шул исәптән гомуми файдаланудагы спорт заллары	Идән майданының кв.м	-	*	-
				Бассейннар	Су өслеге кв.м.	-	*	-
				Мунча-савыктыру комплекслары	Юыну урыннары	-	*	-
				Тәртип саклау буенча жәмәгать пунктлары	Объект	-	1	-
524.	Ижтимагый-эшлекле һәм торак төзелешләр катнаш урнаштыру зонасы	1348	-	Мәктәпкәчә мәгариф оешмалары	Урыннар	*	*	*
				Гомуми белем бирү оешмалары	Урыннар	*	*	*
				Балаларга өстәмә белем бирү учреждениеләре	Урыннар	*	*	*
				Китапханәләр	Мең данә	*	*	*
				Мәдәни-ял итү учреждениеләре (мәдәни-массакүләм эш, ял итү һәм һавәскәрләр эшчәнлеге өчен урыннар)	Гомуми майданның кв.м	*	*	*
				Физкультура-савыктыру комплекслары (зал, бассейн, шугалак белән), шул исәптән хәрәкәте чикле халык төркемнәренә спорт белән шөгылләнү өчен	Идән майданының кв.м	*	*	*
				Көндәлек хезмәт күрсәтү спорт-тренажер заллары, шул исәптән гомуми файдаланудагы спорт заллары	Идән майданының кв.м	*	*	*
				Бассейннар	Су өслеге кв.м.	*	*	*
				Мунча-савыктыру комплекслары	Юыну урыннары	*	*	*
				Тәртип саклау буенча жәмәгать пунктлары	Объект	*	*	*
525.	Ижтимагый функцияларнең өлеше югары булган күпфатирлы торак төзелешен урнаштыру зонасы	1349	252	Мәктәпкәчә мәгариф оешмалары	Урыннар	680	420	260
				Гомуми белем бирү оешмалары	Урыннар	1436	1000	436
				Балаларга өстәмә белем бирү учреждениеләре	Урыннар	113	*	113
				Китапханәләр	Мең данә	43	*	43
				Мәдәни-ял итү учреждениеләре (мәдәни-массакүләм эш, ял итү һәм һавәскәрләр эшчәнлеге өчен урыннар)	Гомуми майданның кв.м	100	*	100
				Физкультура-савыктыру комплекслары (зал, бассейн, шугалак белән), шул исәптән хәрәкәте чикле халык төркемнәренә спорт белән шөгылләнү өчен	Идән майданының кв.м	27	*	-
				Көндәлек хезмәт күрсәтү спорт-тренажер заллары, шул исәптән гомуми файдаланудагы спорт заллары	Идән майданының кв.м	19	*	-
				Бассейннар	Су өслеге кв.м.	3	*	-
				Мунча-савыктыру комплекслары	Юыну урыннары	1	*	1
				Тәртип саклау буенча жәмәгать пунктлары	Объект	1	*	1
526.	Күпфатирлы күпкатлы тораклар төзелеше зонасы	1351	150	Мәктәпкәчә мәгариф оешмалары	Урыннар	405	140	265
				Гомуми белем бирү оешмалары	Урыннар	855	*	855

№т/б	Функциональ зона төре	Урнашу урыны атамасы (ID)	Торак фондының максималь майданы (1)(3) (күпфатирлы йортлар өчен фатирларның гомуми майданы), мең кв.м (4)	Объектларның төрлөрө	Үлчәү берәмлекләре	Объектларга норматив ихтыяж, үлчәү берәмлеге	Объектларның булган сыйдырышлылыгы, үлчәү берәмлеге	Объектларга булган кытлык, үлчәү берәмлеге (2) (5)
1	2	3	4	5	6	7	8	9
				Балаларга өстәмә белем бирү учреждениеләре	Урыннар	67	*	67
				Китапханәләр	Мең данә	25	*	25
				Мәдәни-ял итү учреждениеләре (мәдәни-массакуләм эш, ял итү һәм һавәскәрләр эшчәнлеге өчен урыннар)	Гомуми майданның кв.м	60	*	60
				Физкультура-савыктыру комплекслары (зал, бассейн, шугалак белән), шул исәптән хәрәкәте чикле халык төркемнәренә спорт белән шөгылләнү өчен	Идән майданының кв.м	154	*	154
				Көндәлек хезмәт күрсәтү спорт-тренажер заллары, шул исәптән гомуми файдаланудагы спорт заллары	Идән майданының кв.м	106	*	106
				Бассейннар	Су өслеге кв.м.	16	*	-
				Мунча-савыктыру комплекслары	Юыну урыннары	4	*	4
				Тәртип саклау буенча жәмәгать пунктлары	Объект	-	*	1
527.	Индивидуаль һәм блоклы тораклар төзү зонасы	1354	42,53	Мәктәпкәчә мәгариф оешмалары	Урыннар	91	*	91
				Гомуми белем бирү оешмалары	Урыннар	195	850	-
				Балаларга өстәмә белем бирү учреждениеләре	Урыннар	16	*	16
				Китапханәләр	Мең данә	6	*	6
				Мәдәни-ял итү учреждениеләре (мәдәни-массакуләм эш, ял итү һәм һавәскәрләр эшчәнлеге өчен урыннар)	Гомуми майданның кв.м	13	*	-
				Физкультура-савыктыру комплекслары (зал, бассейн, шугалак белән), шул исәптән хәрәкәте чикле халык төркемнәренә спорт белән шөгылләнү өчен	Идән майданының кв.м	-	*	-
				Көндәлек хезмәт күрсәтү спорт-тренажер заллары, шул исәптән гомуми файдаланудагы спорт заллары	Идән майданының кв.м	-	*	-
				Бассейннар	Су өслеге кв.м.	-	*	-
				Мунча-савыктыру комплекслары	Юыну урыннары	-	*	-
				Тәртип саклау буенча жәмәгать пунктлары	Объект	-	*	-
528.	Индивидуаль һәм блоклы тораклар төзү зонасы	1358	95,17	Мәктәпкәчә мәгариф оешмалары	Урыннар	203	*	203
				Гомуми белем бирү оешмалары	Урыннар	436	*	436
				Балаларга өстәмә белем бирү учреждениеләре	Урыннар	36	*	36
				Китапханәләр	Мең данә	13	*	13
				Мәдәни-ял итү учреждениеләре (мәдәни-массакуләм эш, ял итү һәм һавәскәрләр эшчәнлеге өчен урыннар)	Гомуми майданның кв.м	30	*	30
				Физкультура-савыктыру комплекслары (зал, бассейн, шугалак белән), шул исәптән хәрәкәте чикле халык төркемнәренә спорт белән шөгылләнү өчен	Идән майданының кв.м	-	*	-
				Көндәлек хезмәт күрсәтү спорт-тренажер заллары, шул исәптән гомуми файдаланудагы спорт заллары	Идән майданының кв.м	-	*	-

№т/б	Функциональ зона төре	Урнашу урыны атамасы (ID)	Торак фондының максималь майданы (1)(3) (күпфатирлы йортлар өчен фатирларның гомуми майданы), мең кв.м (4)	Объектларның төрлөрө	Үлчәү берәмлекләре	Объектларга норматив ихтыяж, үлчәү берәмлеге	Объектларның булган сыйдырышлылыгы, үлчәү берәмлеге	Объектларга булган кытлык, үлчәү берәмлеге (2) (5)
1	2	3	4	5	6	7	8	9
				Бассейннар	Су өслеге кв.м.	-	*	-
				Мунча-савыктыру комплекслары	Юыну урыннары	-	*	-
				Тәртип саклау буенча жәмәгать пунктлары	Объект	-	*	-
529.	Күпфатирлы күпкатлы тораклар төзелеше зонасы	1362	311	Мәктәпкәчә мәгариф оешмалары	Урыннар	840	440	400
				Гомуми белем бирү оешмалары	Урыннар	1773	1224	549
				Балаларга өстәмә белем бирү учреждениеләре	Урыннар	140	*	140
				Китапханәләр	Мең данә	53	*	53
				Мәдәни-ял итү учреждениеләре (мәдәни-массакуләм эш, ял итү һәм һавәскәрләр эшчәнлеге өчен урыннар)	Гомуми майданның кв.м	124	*	124
				Физкультура-савыктыру комплекслары (зал, бассейн, шугалак белән), шул исәптән хәрәкәте чикле халык төркемнәренә спорт белән шөгыйльләнү өчен	Идән майданының кв.м	1082	*	1082
				Көндәлек хезмәт күрсәтү спорт-тренажер заллары, шул исәптән гомуми файдаланудагы спорт заллары	Идән майданының кв.м	743	*	743
				Бассейннар	Су өслеге кв.м.	115	*	115
				Мунча-савыктыру комплекслары	Юыну урыннары	29	*	29
				Тәртип саклау буенча жәмәгать пунктлары	Объект	1	*	1
530.	Индивидуаль һәм блоклы тораклар төзү зонасы	1363	49,24	Мәктәпкәчә мәгариф оешмалары	Урыннар	105	*	105
				Гомуми белем бирү оешмалары	Урыннар	226	*	226
				Балаларга өстәмә белем бирү учреждениеләре	Урыннар	18	*	18
				Китапханәләр	Мең данә	7	*	7
				Мәдәни-ял итү учреждениеләре (мәдәни-массакуләм эш, ял итү һәм һавәскәрләр эшчәнлеге өчен урыннар)	Гомуми майданның кв.м	16	*	16
				Физкультура-савыктыру комплекслары (зал, бассейн, шугалак белән), шул исәптән хәрәкәте чикле халык төркемнәренә спорт белән шөгыйльләнү өчен	Идән майданының кв.м	-	*	-
				Көндәлек хезмәт күрсәтү спорт-тренажер заллары, шул исәптән гомуми файдаланудагы спорт заллары	Идән майданының кв.м	-	*	-
				Бассейннар	Су өслеге кв.м.	-	*	-
				Мунча-савыктыру комплекслары	Юыну урыннары	-	*	-
				Тәртип саклау буенча жәмәгать пунктлары	Объект	-	*	-
531.	Ижтимагый функцияләрнең өлеше югары булган күпфатирлы торак төзелешен урнаштыру зонасы	1370	71	Мәктәпкәчә мәгариф оешмалары	Урыннар	192	*	192
				Гомуми белем бирү оешмалары	Урыннар	405	*	405
				Балаларга өстәмә белем бирү учреждениеләре	Урыннар	32	*	32
				Китапханәләр	Мең данә	12	*	12
				Мәдәни-ял итү учреждениеләре (мәдәни-массакуләм эш, ял итү һәм һавәскәрләр эшчәнлеге өчен урыннар)	Гомуми майданның кв.м	28	*	28

№т/б	Функциональ зона төре	Урнашу урыны атамасы (ID)	Торак фондының максималь майданы (1)(3) (күпфатирлы йортлар өчен фатирларның гомуми майданы), мең кв.м (4)	Объектларның төрлөрө	Үлчәү берәмлекләре	Объектларга норматив ихтыяж, үлчәү берәмлеге	Объектларның булган сыйдырышлылыгы, үлчәү берәмлеге	Объектларга булган кытлык, үлчәү берәмлеге (2) (5)
1	2	3	4	5	6	7	8	9
				Физкультура-савыктыру комплекслары (зал, бассейн, шугалак белән), шул исәптән хәрәкәте чикле халык төркемнәренә спорт белән шөгылләнү өчен	Идән майданының кв.м	146	*	-
				Көндәлек хезмәт күрсәтү спорт-тренажер заллары, шул исәптән гомуми файдаланудагы спорт заллары	Идән майданының кв.м	100	*	100
				Бассейннар	Су өслеге кв.м.	16	*	-
				Мунча-савыктыру комплекслары	Юыну урыннары	4	*	4
				Тәртип саклау буенча жәмәгать пунктлары	Объект	-	*	-
532.	Торак районнары перспективалы формалаштыру зонасы, планлаштыру проектын эшләү шарты белән территорияләргә үзләштерү	1372	-	Мәктәпкәчә мәгариф оешмалары	Урыннар	*	*	*
				Гомуми белем бирү оешмалары	Урыннар	*	*	*
				Балаларга өстәмә белем бирү учреждениеләре	Урыннар	*	*	*
				Китапханәләр	Мең данә	*	*	*
				Мәдәни-ял итү учреждениеләре (мәдәни-массакүләм эш, ял итү һәм һавәскәрләр эшчәнлегенә өчен урыннар)	Гомуми майданның кв.м	*	*	*
				Физкультура-савыктыру комплекслары (зал, бассейн, шугалак белән), шул исәптән хәрәкәте чикле халык төркемнәренә спорт белән шөгылләнү өчен	Идән майданының кв.м	*	*	*
				Көндәлек хезмәт күрсәтү спорт-тренажер заллары, шул исәптән гомуми файдаланудагы спорт заллары	Идән майданының кв.м	*	*	*
				Бассейннар	Су өслеге кв.м.	*	*	*
				Мунча-савыктыру комплекслары	Юыну урыннары	*	*	*
				Тәртип саклау буенча жәмәгать пунктлары	Объект	*	*	*
533.	Индивидуаль һәм блоклы тораклар төзү зонасы	1373	11,62	Мәктәпкәчә мәгариф оешмалары	Урыннар	25	*	25
				Гомуми белем бирү оешмалары	Урыннар	53	*	53
				Балаларга өстәмә белем бирү учреждениеләре	Урыннар	4	*	-
				Китапханәләр	Мең данә	2	*	2
				Мәдәни-ял итү учреждениеләре (мәдәни-массакүләм эш, ял итү һәм һавәскәрләр эшчәнлегенә өчен урыннар)	Гомуми майданның кв.м	4	*	-
				Физкультура-савыктыру комплекслары (зал, бассейн, шугалак белән), шул исәптән хәрәкәте чикле халык төркемнәренә спорт белән шөгылләнү өчен	Идән майданының кв.м	-	*	-
				Көндәлек хезмәт күрсәтү спорт-тренажер заллары, шул исәптән гомуми файдаланудагы спорт заллары	Идән майданының кв.м	-	*	-
				Бассейннар	Су өслеге кв.м.	-	*	-
				Мунча-савыктыру комплекслары	Юыну урыннары	-	*	-
				Тәртип саклау буенча жәмәгать пунктлары	Объект	-	*	-
534.	Торак районнары перспективалы формалаштыру зонасы, планлаштыру	1375	-	Мәктәпкәчә мәгариф оешмалары	Урыннар	*	*	*
				Гомуми белем бирү оешмалары	Урыннар	*	*	*

№т/б	Функциональ зона төре	Урнашу урыны атамасы (ID)	Торак фондының максималь майданы (1)(3) (күпфатирлы йортлар өчен фатирларның гомуми майданы), мең кв.м (4)	Объектларның төрлөрө	Үлчәү берәмлекләре	Объектларга норматив ихтыяж, үлчәү берәмлеге	Объектларның булган сыйдырышлылыгы, үлчәү берәмлеге	Объектларга булган кытлык, үлчәү берәмлеге (2) (5)
1	2	3	4	5	6	7	8	9
	проекттын эшләү шарты белән территорияләрне үзләштерү			Балаларга өстәмә белем бирү учреждениеләре	Урыннар	*	*	*
				Китапханәләр	Мең данә	*	*	*
				Мәдәни-ял итү учреждениеләре (мәдәни-массакуләм эш, ял итү һәм һәвәскәрләр эшчәнлеге өчен урыннар)	Гомуми майданның кв.м	*	*	*
				Физкультура-савыктыру комплекслары (зал, бассейн, шугалак белән), шул исәптән хәрәкәте чикле халык төркемнәренә спорт белән шөгыйльләнү өчен	Идән майданының кв.м	*	*	*
				Көндәлек хезмәт күрсәтү спорт-тренажер заллары, шул исәптән гомуми файдаланудагы спорт заллары	Идән майданының кв.м	*	*	*
				Бассейннар	Су өслеге кв.м.	*	*	*
				Мунча-савыктыру комплекслары	Юбыну урыннары	*	*	*
				Тәртип саклау буенча жәмәгать пунктлары	Объект	*	*	*
535.	Ижтимагый билгеләнештәге урнаштыру зонасы	1378	-	Мәктәпкәчә мәгариф оешмалары	Урыннар	-	*	120
536.	Торак районнары перспективалы формалаштыру зонасы, планлаштыру проекттын эшләү шарты белән территорияләрне үзләштерү	1379	-	Мәктәпкәчә мәгариф оешмалары	Урыннар	*	*	*
				Гомуми белем бирү оешмалары	Урыннар	*	*	*
				Балаларга өстәмә белем бирү учреждениеләре	Урыннар	*	*	*
				Китапханәләр	Мең данә	*	*	*
				Мәдәни-ял итү учреждениеләре (мәдәни-массакуләм эш, ял итү һәм һәвәскәрләр эшчәнлеге өчен урыннар)	Гомуми майданның кв.м	*	*	*
				Физкультура-савыктыру комплекслары (зал, бассейн, шугалак белән), шул исәптән хәрәкәте чикле халык төркемнәренә спорт белән шөгыйльләнү өчен	Идән майданының кв.м	*	*	*
				Көндәлек хезмәт күрсәтү спорт-тренажер заллары, шул исәптән гомуми файдаланудагы спорт заллары	Идән майданының кв.м	*	*	*
				Бассейннар	Су өслеге кв.м.	*	*	*
				Мунча-савыктыру комплекслары	Юбыну урыннары	*	*	*
				Тәртип саклау буенча жәмәгать пунктлары	Объект	*	*	*
537.	Ижтимагый функцияләрнең өлеше югары булган күпфатирлы торак төзелешен урнаштыру зонасы	1380	17,57	Мәктәпкәчә мәгариф оешмалары	Урыннар	47	*	47
				Гомуми белем бирү оешмалары	Урыннар	100	*	100
				Балаларга өстәмә белем бирү учреждениеләре	Урыннар	8	*	-
				Китапханәләр	Мең данә	3	*	3
				Мәдәни-ял итү учреждениеләре (мәдәни-массакуләм эш, ял итү һәм һәвәскәрләр эшчәнлеге өчен урыннар)	Гомуми майданның кв.м	7	*	-
				Физкультура-савыктыру комплекслары (зал, бассейн, шугалак белән), шул исәптән хәрәкәте чикле халык төркемнәренә спорт белән шөгыйльләнү өчен	Идән майданының кв.м	-	*	-

№т/б	Функциональ зона төре	Урнашу урыны атамасы (ID)	Торак фондының максималь майданы (1)(3) (күпфатирлы йортлар өчен фатирларның гомуми майданы), мең кв.м (4)	Объектларның төрлөрө	Үлчәү берәмлекләре	Объектларга норматив ихтыяж, үлчәү берәмлеге	Объектларның булган сыйдырышлылыгы, үлчәү берәмлеге	Объектларга булган кытлык, үлчәү берәмлеге (2) (5)
1	2	3	4	5	6	7	8	9
				Көндәлек хезмәт күрсәтү спорт-тренажер заллары, шул исәптән гомуми файдаланудагы спорт заллары	Идән майданының кв.м	-	*	-
				Бассейннар	Су өслеге кв.м.	-	*	-
				Мунча-савыктыру комплекслары	Юыну урыннары	-	*	-
				Тәртип саклау буенча жәмәгать пунктлары	Объект	-	*	-
538.	Торак районнарны перспективалы формалаштыру зонасы, планлаштыру проектын эшләү шарты белән территорияләрне үзләштерү	1384	-	Мәктәпкәчә мәгариф оешмалары	Урыннар	*	*	*
				Гомуми белем бирү оешмалары	Урыннар	*	*	*
				Балаларга өстәмә белем бирү учреждениеләре	Урыннар	*	*	*
				Китапханәләр	Мең данә	*	*	*
				Мәдәни-ял итү учреждениеләре (мәдәни-массакуләм эш, ял итү һәм һәвәскәрләр эшчәнлеге өчен урыннар)	Гомуми майданның кв.м	*	*	*
				Физкультура-савыктыру комплекслары (зал, бассейн, шугалак белән), шул исәптән хәрәкәте чикле халык төркемнәренә спорт белән шөгыйльләнү өчен	Идән майданының кв.м	*	*	*
				Көндәлек хезмәт күрсәтү спорт-тренажер заллары, шул исәптән гомуми файдаланудагы спорт заллары	Идән майданының кв.м	*	*	*
				Бассейннар	Су өслеге кв.м.	*	*	*
				Мунча-савыктыру комплекслары	Юыну урыннары	*	*	*
				Тәртип саклау буенча жәмәгать пунктлары	Объект	*	*	*
539.	Торак районнарны перспективалы формалаштыру зонасы, планлаштыру проектын эшләү шарты белән территорияләрне үзләштерү	1386	-	Мәктәпкәчә мәгариф оешмалары	Урыннар	*	*	*
				Гомуми белем бирү оешмалары	Урыннар	*	*	*
				Балаларга өстәмә белем бирү учреждениеләре	Урыннар	*	*	*
				Китапханәләр	Мең данә	*	*	*
				Мәдәни-ял итү учреждениеләре (мәдәни-массакуләм эш, ял итү һәм һәвәскәрләр эшчәнлеге өчен урыннар)	Гомуми майданның кв.м	*	*	*
				Физкультура-савыктыру комплекслары (зал, бассейн, шугалак белән), шул исәптән хәрәкәте чикле халык төркемнәренә спорт белән шөгыйльләнү өчен	Идән майданының кв.м	*	*	*
				Көндәлек хезмәт күрсәтү спорт-тренажер заллары, шул исәптән гомуми файдаланудагы спорт заллары	Идән майданының кв.м	*	*	*
				Бассейннар	Су өслеге кв.м.	*	*	*
				Мунча-савыктыру комплекслары	Юыну урыннары	*	*	*
				Тәртип саклау буенча жәмәгать пунктлары	Объект	*	*	*
540.	Торак районнарны перспективалы формалаштыру зонасы, планлаштыру проектын эшләү шарты белән территорияләрне үзләштерү	1388	-	Мәктәпкәчә мәгариф оешмалары	Урыннар	*	*	*
				Гомуми белем бирү оешмалары	Урыннар	*	*	*
				Балаларга өстәмә белем бирү учреждениеләре	Урыннар	*	*	*
				Китапханәләр	Мең данә	*	*	*

№т/б	Функциональ зона төре	Урнашу урыны атамасы (ID)	Торак фондының максималь майданы (1)(3) (күпфатирлы йортлар өчен фатирларның гомуми майданы), мең кв.м (4)	Объектларның төрлөрө	Үлчәү берәмлекләре	Объектларга норматив ихтыяж, үлчәү берәмлеге	Объектларның булган сыйдырышлылыгы, үлчәү берәмлеге	Объектларга булган кытлык, үлчәү берәмлеге (2) (5)
1	2	3	4	5	6	7	8	9
				Мәдәни-ял итү учреждениеләре (мәдәни-массакуләм эш, ял итү һәм һәвәскәрләр эшчәнлеге өчен урыннар)	Гомуми майданның кв.м	*	*	*
				Физкультура-савыктыру комплекслары (зал, бассейн, шугалак белән), шул исәптән хәрәкәте чикле халык төркемнәренә спорт белән шөгыйльләнү өчен	Идән майданының кв.м	*	*	*
				Көндәлек хезмәт күрсәтү спорт-тренажер заллары, шул исәптән гомуми файдаланудагы спорт заллары	Идән майданының кв.м	*	*	*
				Бассейннар	Су өслеге кв.м.	*	*	*
				Мунча-савыктыру комплекслары	Юыну урыннары	*	*	*
				Тәртип саклау буенча жәмәгать пунктлары	Объект	*	*	*
541.	Торак районнары перспективалы формалаштыру зонасы, планлаштыру проектын эшләү шарты белән территорияләргә үзләштерү	1390	-	Мәктәпкәчә мәгариф оешмалары	Урыннар	*	*	*
				Гомуми белем бирү оешмалары	Урыннар	*	*	*
				Балаларга өстәмә белем бирү учреждениеләре	Урыннар	*	*	*
				Китапханәләр	Мең данә	*	*	*
				Мәдәни-ял итү учреждениеләре (мәдәни-массакуләм эш, ял итү һәм һәвәскәрләр эшчәнлеге өчен урыннар)	Гомуми майданның кв.м	*	*	*
				Физкультура-савыктыру комплекслары (зал, бассейн, шугалак белән), шул исәптән хәрәкәте чикле халык төркемнәренә спорт белән шөгыйльләнү өчен	Идән майданының кв.м	*	*	*
				Көндәлек хезмәт күрсәтү спорт-тренажер заллары, шул исәптән гомуми файдаланудагы спорт заллары	Идән майданының кв.м	*	*	*
				Бассейннар	Су өслеге кв.м.	*	*	*
				Мунча-савыктыру комплекслары	Юыну урыннары	*	*	*
				Тәртип саклау буенча жәмәгать пунктлары	Объект	*	*	*
542.	Күпфатирлы күпкатлы тораклар төзелеше зонасы	1391	221,12	Мәктәпкәчә мәгариф оешмалары	Урыннар	597	520	77
				Гомуми белем бирү оешмалары	Урыннар	1260	792	468
				Балаларга өстәмә белем бирү учреждениеләре	Урыннар	100	*	100
				Китапханәләр	Мең данә	38	*	38
				Мәдәни-ял итү учреждениеләре (мәдәни-массакуләм эш, ял итү һәм һәвәскәрләр эшчәнлеге өчен урыннар)	Гомуми майданның кв.м	88	540	-
				Физкультура-савыктыру комплекслары (зал, бассейн, шугалак белән), шул исәптән хәрәкәте чикле халык төркемнәренә спорт белән шөгыйльләнү өчен	Идән майданының кв.м	-	*	-
				Көндәлек хезмәт күрсәтү спорт-тренажер заллары, шул исәптән гомуми файдаланудагы спорт заллары	Идән майданының кв.м	-	*	-
				Бассейннар	Су өслеге кв.м.	-	*	-
Мунча-савыктыру комплекслары	Юыну урыннары	-	*	-				

№т/б	Функциональ зона төре	Урнашу урыны атамасы (ID)	Торак фондының максималь майданы (1)(3) (күпфатирлы йортлар өчен фатирларның гомуми майданы), мең кв.м (4)	Объектларның төрлөрө	Үлчәү берәмлекләре	Объектларга норматив ихтыяж, үлчәү берәмлеге	Объектларның булган сыйдырышлылыгы, үлчәү берәмлеге	Объектларга булган кытлык, үлчәү берәмлеге (2) (5)
1	2	3	4	5	6	7	8	9
				Тәртип саклау буенча жәмәгать пунктлары	Объект	1	*	1
				Мәдәният объекты	Гомуми майданның кв.м	-	*	-
543.	Күпфатирлы күпкатлы тораклар төзелеше зонасы	1393	248,51	Мәктәпкәчә мәгариф оешмалары	Урыннар	671	*	671
				Гомуми белем бирү оешмалары	Урыннар	1416	*	1416
				Балаларга өстәмә белем бирү учреждениеләре	Урыннар	112	*	112
				Китапханәләр	Мең данә	42	*	42
				Мәдәни-ял итү учреждениеләре (мәдәни-массакуләм эш, ял итү һәм һәвәскәрләр эшчәнлеге өчен урыннар)	Гомуми майданның кв.м	99	*	99
				Физкультура-савыктыру комплекслары (зал, бассейн, шугалак белән), шул исәптән хәрәкәте чикле халык төркемнәренә спорт белән шөгыйльләнү өчен	Идән майданының кв.м	-	*	-
				Көндәлек хезмәт күрсәтү спорт-тренажер заллары, шул исәптән гомуми файдаланудагы спорт заллары	Идән майданының кв.м	-	*	-
				Бассейннар	Су өслеге кв.м.	-	*	-
				Мунча-савыктыру комплекслары	Юыну урыннары	-	*	-
				Тәртип саклау буенча жәмәгать пунктлары	Объект	1	*	1
				Яшүсмерләр клубы / яшьләр үзәге	Урыннар	-	*	-
544.	Индивидуаль һәм блоклы тораклар төзү зонасы	1394	165,59	Мәктәпкәчә мәгариф оешмалары	Урыннар	353	*	353
				Гомуми белем бирү оешмалары	Урыннар	759	*	759
				Балаларга өстәмә белем бирү учреждениеләре	Урыннар	62	*	62
				Китапханәләр	Мең данә	22	*	22
				Мәдәни-ял итү учреждениеләре (мәдәни-массакуләм эш, ял итү һәм һәвәскәрләр эшчәнлеге өчен урыннар)	Гомуми майданның кв.м	52	*	52
				Физкультура-савыктыру комплекслары (зал, бассейн, шугалак белән), шул исәптән хәрәкәте чикле халык төркемнәренә спорт белән шөгыйльләнү өчен	Идән майданының кв.м	-	*	-
				Көндәлек хезмәт күрсәтү спорт-тренажер заллары, шул исәптән гомуми файдаланудагы спорт заллары	Идән майданының кв.м	-	*	-
				Бассейннар	Су өслеге кв.м.	-	*	-
				Мунча-савыктыру комплекслары	Юыну урыннары	-	*	-
				Тәртип саклау буенча жәмәгать пунктлары	Объект	-	*	-
545.	Торак районнары перспективалы формалаштыру зонасы, планлаштыру проектын эшләү шарты белән территорияләренә үзләштерү	1395	-	Мәктәпкәчә мәгариф оешмалары	Урыннар	*	*	*
				Гомуми белем бирү оешмалары	Урыннар	*	*	*
				Балаларга өстәмә белем бирү учреждениеләре	Урыннар	*	*	*
				Китапханәләр	Мең данә	*	*	*
				Мәдәни-ял итү учреждениеләре (мәдәни-массакуләм эш, ял итү һәм һәвәскәрләр эшчәнлеге өчен урыннар)	Гомуми майданның кв.м	*	*	*

№т/б	Функциональ зона төре	Урнашу урыны атамасы (ID)	Торак фондының максималь майданы (1)(3) (күпфатирлы йортлар өчен фатирларның гомуми майданы), мең кв.м (4)	Объектларның төрлөрө	Үлчәү берәмлекләре	Объектларга норматив ихтыяж, үлчәү берәмлеге	Объектларның булган сыйдырышлылыгы, үлчәү берәмлеге	Объектларга булган кытлык, үлчәү берәмлеге (2) (5)
1	2	3	4	5	6	7	8	9
				Физкультура-савыктыру комплекслары (зал, бассейн, шугалак белән), шул исәптән хәрәкәте чикле халык төркемнәренә спорт белән шөгылләнү өчен	Идән майданының кв.м	*	*	*
				Көндәлек хезмәт күрсәтү спорт-тренажер заллары, шул исәптән гомуми файдаланудагы спорт заллары	Идән майданының кв.м	*	*	*
				Бассейннар	Су өслеге кв.м.	*	*	*
				Мунча-савыктыру комплекслары	Юыну урыннары	*	*	*
				Тәртип саклау буенча жәмәгать пунктлары	Объект	*	*	*
546.	Блоклы һәм аз катлы катнаш күпфатирлы тораклар төзелеше зонасы	1397	52,48	Мәктәпкәчә мәгариф оешмалары	Урыннар	142	*	142
				Гомуми белем бирү оешмалары	Урыннар	299	*	299
				Балаларга өстәмә белем бирү учреждениеләре	Урыннар	24	*	24
				Китапханәләр	Мең данә	9	*	9
				Мәдәни-ял итү учреждениеләре (мәдәни-массакуләм эш, ял итү һәм һәвәскәрләр эшчәнлеге өчен урыннар)	Гомуми майданның кв.м	21	*	21
				Физкультура-савыктыру комплекслары (зал, бассейн, шугалак белән), шул исәптән хәрәкәте чикле халык төркемнәренә спорт белән шөгылләнү өчен	Идән майданының кв.м	-	*	-
				Көндәлек хезмәт күрсәтү спорт-тренажер заллары, шул исәптән гомуми файдаланудагы спорт заллары	Идән майданының кв.м	-	*	-
				Бассейннар	Су өслеге кв.м.	-	*	-
				Мунча-савыктыру комплекслары	Юыну урыннары	-	*	-
				Тәртип саклау буенча жәмәгать пунктлары	Объект	-	*	-
				Яшүсмерләр клубы / яшьләр үзеге	Урыннар	-	*	-
547.	Күпфатирлы күпкатлы тораклар төзелеше зонасы	1398	567,04	Мәктәпкәчә мәгариф оешмалары	Урыннар	1531	740	791
				Гомуми белем бирү оешмалары	Урыннар	3232	2880	352
				Балаларга өстәмә белем бирү учреждениеләре	Урыннар	255	*	255
				Китапханәләр	Мең данә	96	*	96
				Мәдәни-ял итү учреждениеләре (мәдәни-массакуләм эш, ял итү һәм һәвәскәрләр эшчәнлеге өчен урыннар)	Гомуми майданның кв.м	227	*	227
				Физкультура-савыктыру комплекслары (зал, бассейн, шугалак белән), шул исәптән хәрәкәте чикле халык төркемнәренә спорт белән шөгылләнү өчен	Идән майданының кв.м	-	*	-
				Көндәлек хезмәт күрсәтү спорт-тренажер заллары, шул исәптән гомуми файдаланудагы спорт заллары	Идән майданының кв.м	-	*	-
				Бассейннар	Су өслеге кв.м.	-	*	-
				Мунча-савыктыру комплекслары	Юыну урыннары	-	*	-
				Тәртип саклау буенча жәмәгать пунктлары	Объект	2	*	2
548.	Индивидуаль һәм блоклы тораклар	1400	17,25	Мәктәпкәчә мәгариф оешмалары	Урыннар	37	*	37

№т/б	Функциональ зона төре	Урнашу урыны атамасы (ID)	Торак фондының максималь майданы (1)(3) (күпфатирлы йортлар өчен фатирларның гомуми майданы), мең кв.м (4)	Объектларның төрлөрө	Үлчәү берәмлекләре	Объектларга норматив ихтыяж, үлчәү берәмлеге	Объектларның булган сыйдырышлылыгы, үлчәү берәмлеге	Объектларга булган кытлык, үлчәү берәмлеге (2) (5)
1	2	3	4	5	6	7	8	9
	төзү зонасы			Гомуми белем бирү оешмалары	Урыннар	79	*	79
				Балаларга өстәмә белем бирү учреждениеләре	Урыннар	6	*	-
				Китапханәләр	Мең данә	2	*	2
				Мәдәни-ял итү учреждениеләре (мәдәни-массакуләм эш, ял итү һәм һавәскәрләр эшчәнлеге өчен урыннар)	Гомуми майданның кв.м	5	*	-
				Физкультура-савыктыру комплекслары (зал, бассейн, шугалак белән), шул исәптән хәрәкәте чикле халык төркемнәренә спорт белән шөгылләнү өчен	Идән майданының кв.м	-	*	-
				Көндәлек хезмәт күрсәтү спорт-тренажер заллары, шул исәптән гомуми файдаланудагы спорт заллары	Идән майданының кв.м	-	*	-
				Бассейннар	Су өслеге кв.м.	-	*	-
				Мунча-савыктыру комплекслары	Юыну урыннары	-	*	-
				Тәртип саклау буенча жәмәгать пунктлары	Объект	-	*	-
549.	Күпфункцияле үсеш зонасы, планлаштыру проектын эшләү шарты белән территорияне үзләштерү	1402	-	Мәктәпкәчә мәгариф оешмалары	Урыннар	*	*	*
				Гомуми белем бирү оешмалары	Урыннар	*	*	*
				Балаларга өстәмә белем бирү учреждениеләре	Урыннар	*	*	*
				Китапханәләр	Мең данә	*	*	*
				Мәдәни-ял итү учреждениеләре (мәдәни-массакуләм эш, ял итү һәм һавәскәрләр эшчәнлеге өчен урыннар)	Гомуми майданның кв.м	*	*	*
				Физкультура-савыктыру комплекслары (зал, бассейн, шугалак белән), шул исәптән хәрәкәте чикле халык төркемнәренә спорт белән шөгылләнү өчен	Идән майданының кв.м	*	*	*
				Көндәлек хезмәт күрсәтү спорт-тренажер заллары, шул исәптән гомуми файдаланудагы спорт заллары	Идән майданының кв.м	*	*	*
				Бассейннар	Су өслеге кв.м.	*	*	*
				Мунча-савыктыру комплекслары	Юыну урыннары	*	*	*
Тәртип саклау буенча жәмәгать пунктлары	Объект	*	*	*				
550.	Күпфатирлы күпкатлы тораклар төзелеше зонасы	1403	263,01	Мәктәпкәчә мәгариф оешмалары	Урыннар	710	815	-
				Гомуми белем бирү оешмалары	Урыннар	1499	2200	-
				Балаларга өстәмә белем бирү учреждениеләре	Урыннар	118	*	118
				Китапханәләр	Мең данә	45	*	45
				Мәдәни-ял итү учреждениеләре (мәдәни-массакуләм эш, ял итү һәм һавәскәрләр эшчәнлеге өчен урыннар)	Гомуми майданның кв.м	105	463	-
				Физкультура-савыктыру комплекслары (зал, бассейн, шугалак белән), шул исәптән хәрәкәте чикле халык төркемнәренә спорт белән шөгылләнү өчен	Идән майданының кв.м	-	*	-

№т/б	Функциональ зона төре	Урнашу урыны атамасы (ID)	Торак фондының максималь майданы (1)(3) (күпфатирлы йортлар өчен фатирларның гомуми майданы), мең кв.м (4)	Объектларның төрлөрө	Үлчәү берәмлекләре	Объектларга норматив ихтыяж, үлчәү берәмлеге	Объектларның булган сыйдырышлылыгы, үлчәү берәмлеге	Объектларга булган кытлык, үлчәү берәмлеге (2) (5)
1	2	3	4	5	6	7	8	9
				Көндәлек хезмәт күрсәтү спорт-тренажер заллары, шул исәптән гомуми файдаланудагы спорт заллары	Идән майданының кв.м	-	*	-
				Бассейннар	Су өслеге кв.м.	-	*	-
				Мунча-савыктыру комплекслары	Юыну урыннары	-	*	-
				Тәртип саклау буенча жәмәгать пунктлары	Объект	1	1	-
551.	Индивидуаль һәм блоклы тораклар төзү зонасы	1408	73,36	Мәктәпкәчә мәгариф оешмалары	Урыннар	157	80	77
				Гомуми белем бирү оешмалары	Урыннар	336	50	286
				Балаларга өстәмә белем бирү учреждениеләре	Урыннар	28	*	28
				Китапханәләр	Мең данә	10	*	10
				Мәдәни-ял итү учреждениеләре (мәдәни-массакуләм эш, ял итү һәм һәвәскәрләр эшчәнлеге өчен урыннар)	Гомуми майданның кв.м	23	*	23
				Физкультура-савыктыру комплекслары (зал, бассейн, шугалак белән), шул исәптән хәрәкәте чикле халык төркемнәренә спорт белән шөгылләнү өчен	Идән майданының кв.м	-	*	-
				Көндәлек хезмәт күрсәтү спорт-тренажер заллары, шул исәптән гомуми файдаланудагы спорт заллары	Идән майданының кв.м	-	*	-
				Бассейннар	Су өслеге кв.м.	-	*	-
				Мунча-савыктыру комплекслары	Юыну урыннары	-	*	-
				Тәртип саклау буенча жәмәгать пунктлары	Объект	-	1	-
552.	Күпфункцияле үсеш зонасы, планлаштыру проектын эшләү шарты белән территорияне үзләштерү	1409	-	Мәктәпкәчә мәгариф оешмалары	Урыннар	*	*	*
				Гомуми белем бирү оешмалары	Урыннар	*	*	*
				Балаларга өстәмә белем бирү учреждениеләре	Урыннар	*	*	*
				Китапханәләр	Мең данә	*	*	*
				Мәдәни-ял итү учреждениеләре (мәдәни-массакуләм эш, ял итү һәм һәвәскәрләр эшчәнлеге өчен урыннар)	Гомуми майданның кв.м	*	*	*
				Физкультура-савыктыру комплекслары (зал, бассейн, шугалак белән), шул исәптән хәрәкәте чикле халык төркемнәренә спорт белән шөгылләнү өчен	Идән майданының кв.м	*	*	*
				Көндәлек хезмәт күрсәтү спорт-тренажер заллары, шул исәптән гомуми файдаланудагы спорт заллары	Идән майданының кв.м	*	*	*
				Бассейннар	Су өслеге кв.м.	*	*	*
				Мунча-савыктыру комплекслары	Юыну урыннары	*	*	*
				Тәртип саклау буенча жәмәгать пунктлары	Объект	*	*	*
553.	Күпфатирлы күпкатлы тораклар төзелеше зонасы	1410	272,71	Мәктәпкәчә мәгариф оешмалары	Урыннар	736	818	-
				Гомуми белем бирү оешмалары	Урыннар	1554	2012	-
				Балаларга өстәмә белем бирү учреждениеләре	Урыннар	123	*	123
				Китапханәләр	Мең данә	46	*	46

№т/б	Функциональ зона төре	Урнашу урыны атамасы (ID)	Торак фондының максималь майданы (1)(3) (күпфатирлы йортлар өчен фатирларның гомуми майданы), мең кв.м (4)	Объектларның төрлөрө	Үлчәү берәмлекләре	Объектларга норматив ихтыяж, үлчәү берәмлеге	Объектларның булган сыйдырышлылыгы, үлчәү берәмлеге	Объектларга булган кытлык, үлчәү берәмлеге (2) (5)
1	2	3	4	5	6	7	8	9
				Мәдәни-ял итү учреждениеләре (мәдәни-массакуләм эш, ял итү һәм һәвәскәрләр эшчәнлеге өчен урыннар)	Гомуми майданның кв.м	109	594	-
				Физкультура-савыктыру комплекслары (зал, бассейн, шугалак белән), шул исәптән хәрәкәте чикле халык төркемнәренә спорт белән шөгылләнү өчен	Идән майданының кв.м	-	*	*
				Көндәлек хезмәт күрсәтү спорт-тренажер заллары, шул исәптән гомуми файдаланудагы спорт заллары	Идән майданының кв.м	-	*	*
				Бассейннар	Су өслеге кв.м.	-	*	-
				Мунча-савыктыру комплекслары	Юыну урыннары	-	*	-
				Тәртип саклау буенча жәмәгать пунктлары	Объект	1	1	-
				Мәктәпкәчә мәгариф оешмалары	Урыннар	793	430	363
554.	Күпфатирлы күпкатлы тораклар төзелеше зонасы	1411	293,83	Гомуми белем бирү оешмалары	Урыннар	1675	1383	292
				Балаларга өстәмә белем бирү учреждениеләре	Урыннар	132	200	-
				Китапханәләр	Мең данә	50	*	50
				Мәдәни-ял итү учреждениеләре (мәдәни-массакуләм эш, ял итү һәм һәвәскәрләр эшчәнлеге өчен урыннар)	Гомуми майданның кв.м	118	*	118
				Физкультура-савыктыру комплекслары (зал, бассейн, шугалак белән), шул исәптән хәрәкәте чикле халык төркемнәренә спорт белән шөгылләнү өчен	Идән майданының кв.м	-	*	-
				Көндәлек хезмәт күрсәтү спорт-тренажер заллары, шул исәптән гомуми файдаланудагы спорт заллары	Идән майданының кв.м	-	*	-
				Бассейннар	Су өслеге кв.м.	-	*	-
				Мунча-савыктыру комплекслары	Юыну урыннары	-	*	-
				Тәртип саклау буенча жәмәгать пунктлары	Объект	1	2	-
				Мәктәпкәчә мәгариф оешмалары	Урыннар	9	*	-
555.	Индивидуаль һәм блоклы тораклар төзү зонасы	1416	4,15	Гомуми белем бирү оешмалары	Урыннар	19	*	-
				Балаларга өстәмә белем бирү учреждениеләре	Урыннар	2	*	-
				Китапханәләр	Мең данә	-	*	-
				Мәдәни-ял итү учреждениеләре (мәдәни-массакуләм эш, ял итү һәм һәвәскәрләр эшчәнлеге өчен урыннар)	Гомуми майданның кв.м	1	*	-
				Физкультура-савыктыру комплекслары (зал, бассейн, шугалак белән), шул исәптән хәрәкәте чикле халык төркемнәренә спорт белән шөгылләнү өчен	Идән майданының кв.м	-	*	-
				Көндәлек хезмәт күрсәтү спорт-тренажер заллары, шул исәптән гомуми файдаланудагы спорт заллары	Идән майданының кв.м	-	*	-
				Бассейннар	Су өслеге кв.м.	-	*	-
Мунча-савыктыру комплекслары	Юыну урыннары	-	*	-				

№т/б	Функциональ зона төре	Урнашу урыны атамасы (ID)	Торак фондының максималь майданы (1)(3) (күпфатирлы йортлар өчен фатирларның гомуми майданы), мең кв.м (4)	Объектларның төрлөрө	Үлчәү берәмлекләре	Объектларга норматив ихтыяж, үлчәү берәмлеге	Объектларның булган сыйдырышлыгы, үлчәү берәмлеге	Объектларга булган кытлык, үлчәү берәмлеге (2) (5)
1	2	3	4	5	6	7	8	9
556.	Күпфатирлы күпкатлы тораклар төзелеше зонасы	1418	187,61	Тәртип саклау буенча жәмәгать пунктлары	Объект	-	*	-
				Мәктәпкәчә мәгариф оешмалары	Урыннар	507	560	-
				Гомуми белем бирү оешмалары	Урыннар	1069	*	1069
				Балаларга өстәмә белем бирү учреждениеләре	Урыннар	84	*	84
				Китапханәләр	Мең данә	32	*	32
				Мәдәни-ял итү учреждениеләре (мәдәни-массакуләм эш, ял итү һәм һәвәскәрләр эшчәнлеге өчен урыннар)	Гомуми майданның кв.м	75	*	75
				Физкультура-савыктыру комплекслары (зал, бассейн, шугалак белән), шул исәптән хәрәкәте чикле халык төркемнәренә спорт белән шөгыйльләнү өчен	Идән майданының кв.м	-	*	-
				Көндәлек хезмәт күрсәтү спорт-тренажер заллары, шул исәптән гомуми файдаланудагы спорт заллары	Идән майданының кв.м	-	*	-
				Бассейннар	Су өслеге кв.м.	-	*	-
				Мунча-савыктыру комплекслары	Юыну урыннары	-	*	-
557.	Индивидуаль һәм блоклы тораклар төзү зонасы	1420	53,29	Тәртип саклау буенча жәмәгать пунктлары	Объект	1	1	-
				Мәктәпкәчә мәгариф оешмалары	Урыннар	114	80	34
				Гомуми белем бирү оешмалары	Урыннар	244	*	244
				Балаларга өстәмә белем бирү учреждениеләре	Урыннар	20	*	20
				Китапханәләр	Мең данә	7	*	7
				Мәдәни-ял итү учреждениеләре (мәдәни-массакуләм эш, ял итү һәм һәвәскәрләр эшчәнлеге өчен урыннар)	Гомуми майданның кв.м	17	*	17
				Физкультура-савыктыру комплекслары (зал, бассейн, шугалак белән), шул исәптән хәрәкәте чикле халык төркемнәренә спорт белән шөгыйльләнү өчен	Идән майданының кв.м	-	*	-
				Көндәлек хезмәт күрсәтү спорт-тренажер заллары, шул исәптән гомуми файдаланудагы спорт заллары	Идән майданының кв.м	-	*	-
				Бассейннар	Су өслеге кв.м.	-	*	-
				Мунча-савыктыру комплекслары	Юыну урыннары	-	*	-
558.	Күпфатирлы күпкатлы тораклар төзелеше зонасы	1421	263,56	Тәртип саклау буенча жәмәгать пунктлары	Объект	-	*	-
				Мәктәпкәчә мәгариф оешмалары	Урыннар	712	740	-
				Гомуми белем бирү оешмалары	Урыннар	1502	2288	-
				Балаларга өстәмә белем бирү учреждениеләре	Урыннар	119	*	119
				Китапханәләр	Мең данә	45	*	45
				Мәдәни-ял итү учреждениеләре (мәдәни-массакуләм эш, ял итү һәм һәвәскәрләр эшчәнлеге өчен урыннар)	Гомуми майданның кв.м	105	92	13
Физкультура-савыктыру комплекслары (зал, бассейн, шугалак белән), шул исәптән хәрәкәте чикле халык төркемнәренә спорт белән шөгыйльләнү өчен	Идән майданының кв.м	-	*	-				

№т/б	Функциональ зона төре	Урнашу урыны атамасы (ID)	Торак фондынын максималь майданы (1)(3) (күпфатирлы йортлар өчен фатирларның гомуми майданы), мең кв.м (4)	Объектларның төрлөрө	Үлчәү берәмлекләре	Объектларга норматив ихтыяж, үлчәү берәмлеге	Объектларның булган сыйдырышлылыгы, үлчәү берәмлеге	Объектларга булган кытлык, үлчәү берәмлеге (2) (5)
1	2	3	4	5	6	7	8	9
				Көндәлек хезмәт күрсәтү спорт-тренажер заллары, шул исәптән гомуми файдаланудагы спорт заллары	Идән майданының кв.м	-	*	-
				Бассейннар	Су өслеге кв.м.	-	*	-
				Мунча-савыктыру комплекслары	Юыну урыннары	-	*	-
				Тәртип саклау буенча жәмәгать пунктлары	Объект	1	1	-
				Мәктәпкәчә мәгариф оешмалары	Урыннар	*	*	*
				Гомуми белем бирү оешмалары	Урыннар	*	*	*
				Балаларга өстәмә белем бирү учреждениеләре	Урыннар	*	*	*
				Китапханәләр	Мең данә	*	*	*
				Мәдәни-ял итү учреждениеләре (мәдәни-массакуләм эш, ял итү һәм һәмәскәрләр эшчәнлеге өчен урыннар)	Гомуми майданның кв.м	*	*	*
				Физкультура-савыктыру комплекслары (зал, бассейн, шугалак белән), шул исәптән хәрәкәте чикле халык төркемнәренә спорт белән шөгылләнү өчен	Идән майданының кв.м	*	*	*
				Көндәлек хезмәт күрсәтү спорт-тренажер заллары, шул исәптән гомуми файдаланудагы спорт заллары	Идән майданының кв.м	*	*	*
				Бассейннар	Су өслеге кв.м.	*	*	*
				Мунча-савыктыру комплекслары	Юыну урыннары	*	*	*
				Тәртип саклау буенча жәмәгать пунктлары	Объект	*	*	*
				Спорт объекты	Гомуми майданның кв.м	-	*	-
				Ат спорты белән шөгылләнү өчен ябык манеж	Гомуми майданның кв.м	-	*	-
				Мәктәпкәчә мәгариф оешмалары	Урыннар	*	*	*
				Гомуми белем бирү оешмалары	Урыннар	*	*	*
				Балаларга өстәмә белем бирү учреждениеләре	Урыннар	*	*	*
				Китапханәләр	Мең данә	*	*	*
				Мәдәни-ял итү учреждениеләре (мәдәни-массакуләм эш, ял итү һәм һәмәскәрләр эшчәнлеге өчен урыннар)	Гомуми майданның кв.м	*	*	*
				Физкультура-савыктыру комплекслары (зал, бассейн, шугалак белән), шул исәптән хәрәкәте чикле халык төркемнәренә спорт белән шөгылләнү өчен	Идән майданының кв.м	*	*	*
				Көндәлек хезмәт күрсәтү спорт-тренажер заллары, шул исәптән гомуми файдаланудагы спорт заллары	Идән майданының кв.м	*	*	*
				Бассейннар	Су өслеге кв.м.	*	*	*
				Мунча-савыктыру комплекслары	Юыну урыннары	*	*	*
				Тәртип саклау буенча жәмәгать пунктлары	Объект	*	*	*
559.	Торак районнарны перспективалы формалаштыру зонасы, планлаштыру проектын эшләү шарты белән территорияләрне үзләштерү	1423	-					
560.	Күпфункцияле үсеш зонасы, планлаштыру проектын эшләү шарты белән территорияне үзләштерү	1424	-					
561.	Индивидуаль һәм блоклы тораклар төзү зонасы	1425	66,79	Мәктәпкәчә мәгариф оешмалары	Урыннар	142	*	142
				Гомуми белем бирү оешмалары	Урыннар	306	*	306

№т/б	Функциональ зона төре	Урнашу урыны атамасы (ID)	Торак фондының максималь майданы (1)(3) (күпфатирлы йортлар өчен фатирларның гомуми майданы), мең кв.м (4)	Объектларның төрлөрө	Үлчәү берәмлекләре	Объектларга норматив ихтыяж, үлчәү берәмлеге	Объектларның булган сыйдырышлылыгы, үлчәү берәмлеге	Объектларга булган кытлык, үлчәү берәмлеге (2) (5)
1	2	3	4	5	6	7	8	9
				Балаларга өстәмә белем бирү учреждениеләре	Урыннар	25	*	25
				Китапханәләр	Мең данә	9	*	9
				Мәдәни-ял итү учреждениеләре (мәдәни-массакуләм эш, ял итү һәм һавәскәрләр эшчәнлеге өчен урыннар)	Гомуми майданның кв.м	21	*	21
				Физкультура-савыктыру комплекслары (зал, бассейн, шугалак белән), шул исәптән хәрәкәте чикле халык төркемнәренә спорт белән шөгылләнү өчен	Идән майданының кв.м	116	*	-
				Көндәлек хезмәт күрсәтү спорт-тренажер заллары, шул исәптән гомуми файдаланудагы спорт заллары	Идән майданының кв.м	79	*	-
				Бассейннар	Су өслеге кв.м.	12	*	-
				Мунча-савыктыру комплекслары	Юыну урыннары	3	*	3
				Тәртип саклау буенча жәмәгать пунктлары	Объект	-	*	-
562.	Күпфатирлы күпкатлы тораклар төзелеше зонасы	1426	112,17	Мәктәпкәчә мәгариф оешмалары	Урыннар	303	120	183
				Гомуми белем бирү оешмалары	Урыннар	639	820	-
				Балаларга өстәмә белем бирү учреждениеләре	Урыннар	50	*	50
				Китапханәләр	Мең данә	19	*	19
				Мәдәни-ял итү учреждениеләре (мәдәни-массакуләм эш, ял итү һәм һавәскәрләр эшчәнлеге өчен урыннар)	Гомуми майданның кв.м	45	*	45
				Физкультура-савыктыру комплекслары (зал, бассейн, шугалак белән), шул исәптән хәрәкәте чикле халык төркемнәренә спорт белән шөгылләнү өчен	Идән майданының кв.м	-	*	-
				Көндәлек хезмәт күрсәтү спорт-тренажер заллары, шул исәптән гомуми файдаланудагы спорт заллары	Идән майданының кв.м	-	*	-
				Бассейннар	Су өслеге кв.м.	-	*	-
				Мунча-савыктыру комплекслары	Юыну урыннары	-	*	-
				Тәртип саклау буенча жәмәгать пунктлары	Объект	-	*	-
563.	Ижтимагый-эшлекле һәм торак төзелешләрен катнаш урнаштыру зонасы	1427	-	Мәктәпкәчә мәгариф оешмалары	Урыннар	*	*	*
				Гомуми белем бирү оешмалары	Урыннар	*	*	*
				Балаларга өстәмә белем бирү учреждениеләре	Урыннар	*	*	*
				Китапханәләр	Мең данә	*	*	*
				Мәдәни-ял итү учреждениеләре (мәдәни-массакуләм эш, ял итү һәм һавәскәрләр эшчәнлеге өчен урыннар)	Гомуми майданның кв.м	*	*	*
				Физкультура-савыктыру комплекслары (зал, бассейн, шугалак белән), шул исәптән хәрәкәте чикле халык төркемнәренә спорт белән шөгылләнү өчен	Идән майданының кв.м	*	*	*
				Көндәлек хезмәт күрсәтү спорт-тренажер заллары, шул исәптән гомуми файдаланудагы спорт заллары	Идән майданының кв.м	*	*	*

№т/б	Функциональ зона төре	Урнашу урыны атамасы (ID)	Торак фондының максималь майданы (1)(3) (күпфатирлы йортлар өчен фатирларның гомуми майданы), мең кв.м (4)	Объектларның төрлөрө	Үлчәү берәмлекләре	Объектларга норматив ихтыяж, үлчәү берәмлеге	Объектларның булган сыйдырышлылыгы, үлчәү берәмлеге	Объектларга булган кытлык, үлчәү берәмлеге (2) (5)
1	2	3	4	5	6	7	8	9
				Бассейннар	Су өслеге кв.м.	*	*	*
				Мунча-савыктыру комплекслары	Юыну урыннары	*	*	*
				Тәртип саклау буенча жәмәгать пунктлары	Объект	*	*	*
564.	Индивидуаль һәм блоклы тораклар төзү зонасы	1430	13,64	Мәктәпкәчә мәгариф оешмалары	Урыннар	29	*	29
				Гомуми белем бирү оешмалары	Урыннар	63	*	63
				Балаларга өстәмә белем бирү учреждениеләре	Урыннар	5	*	-
				Китапханәләр	Мең данә	2	*	2
				Мәдәни-ял итү учреждениеләре (мәдәни-массакуләм эш, ял итү һәм һавәскәрләр эшчәнлеге өчен урыннар)	Гомуми майданның кв.м	4	*	-
				Физкультура-савыктыру комплекслары (зал, бассейн, шугалак белән), шул исәптән хәрәкәте чикле халык төркемнәренә спорт белән шөгыйльләнү өчен	Идән майданының кв.м	-	*	-
				Көндәлек хезмәт күрсәтү спорт-тренажер заллары, шул исәптән гомуми файдаланудагы спорт заллары	Идән майданының кв.м	-	*	-
				Бассейннар	Су өслеге кв.м.	-	*	-
				Мунча-савыктыру комплекслары	Юыну урыннары	-	*	-
				Тәртип саклау буенча жәмәгать пунктлары	Объект	-	*	-
565.	Күпфатирлы күпкатлы тораклар төзелеше зонасы	1431	440,47	Мәктәпкәчә мәгариф оешмалары	Урыннар	1189	790	399
				Гомуми белем бирү оешмалары	Урыннар	2511	3843	-
				Балаларга өстәмә белем бирү учреждениеләре	Урыннар	198	*	198
				Китапханәләр	Мең данә	75	*	75
				Мәдәни-ял итү учреждениеләре (мәдәни-массакуләм эш, ял итү һәм һавәскәрләр эшчәнлеге өчен урыннар)	Гомуми майданның кв.м	176	*	176
				Физкультура-савыктыру комплекслары (зал, бассейн, шугалак белән), шул исәптән хәрәкәте чикле халык төркемнәренә спорт белән шөгыйльләнү өчен	Идән майданының кв.м	-	*	-
				Көндәлек хезмәт күрсәтү спорт-тренажер заллары, шул исәптән гомуми файдаланудагы спорт заллары	Идән майданының кв.м	-	*	-
				Бассейннар	Су өслеге кв.м.	-	*	-
				Мунча-савыктыру комплекслары	Юыну урыннары	-	*	-
				Тәртип саклау буенча жәмәгать пунктлары	Объект	1	*	1
				Олимпия резервы өчен спорт мәктәбенә нәфис гимнастика буенча физкультура-савыктыру комплексы	Гомуми майданның кв.м	-	*	-
				Балалар-яшүсмерләр спорт мәктәбе өчен ясалма бозлы ябык шугалак	Гомуми майданның кв.м	-	*	-
				Олимпия резервы өчен спорт мәктәбенә жинел атлетика манежы	Гомуми майданның кв.м	-	*	-
566.	Индивидуаль һәм блоклы тораклар төзү зонасы	1432	10,8	Мәктәпкәчә мәгариф оешмалары	Урыннар	29	*	29
				Гомуми белем бирү оешмалары	Урыннар	61	*	61

№т/б	Функциональ зона төре	Урнашу урыны атамасы (ID)	Торак фондының максималь майданы (1)(3) (күпфатирлы йортлар өчен фатирларның гомуми майданы), мең кв.м (4)	Объектларның төрлөрө	Үлчәү берәмлекләре	Объектларга норматив ихтыяж, үлчәү берәмлеге	Объектларның булган сыйдырышлылыгы, үлчәү берәмлеге	Объектларга булган кытлык, үлчәү берәмлеге (2) (5)
1	2	3	4	5	6	7	8	9
				Балаларга өстәмә белем бирү учреждениеләре	Урыннар	4	*	-
				Китапханәләр	Мең данә	1	*	1
				Мәдәни-ял итү учреждениеләре (мәдәни-массакуләм эш, ял итү һәм һавәскәрләр эшчәнлеге өчен урыннар)	Гомуми майданның кв.м	4	*	-
				Физкультура-савыктыру комплекслары (зал, бассейн, шугалак белән), шул исәптән хәрәкәте чикле халык төркемнәренә спорт белән шөгыйльләнү өчен	Идән майданының кв.м	44	*	-
				Көндәлек хезмәт күрсәтү спорт-тренажер заллары, шул исәптән гомуми файдаланудагы спорт заллары	Идән майданының кв.м	30	*	-
				Бассейннар	Су өслеге кв.м.	5	*	-
				Мунча-савыктыру комплекслары	Юыну урыннары	1	*	1
				Тәртип саклау буенча жәмәгать пунктлары	Объект	-	*	-
567.	Күпфатирлы күпкатлы тораклар төзелеше зонасы	1433	241,14	Мәктәпкәчә мәгариф оешмалары	Урыннар	651	*	651
				Гомуми белем бирү оешмалары	Урыннар	1375	*	1375
				Балаларга өстәмә белем бирү учреждениеләре	Урыннар	108	*	108
				Китапханәләр	Мең данә	41	*	41
				Мәдәни-ял итү учреждениеләре (мәдәни-массакуләм эш, ял итү һәм һавәскәрләр эшчәнлеге өчен урыннар)	Гомуми майданның кв.м	96	*	96
				Физкультура-савыктыру комплекслары (зал, бассейн, шугалак белән), шул исәптән хәрәкәте чикле халык төркемнәренә спорт белән шөгыйльләнү өчен	Идән майданының кв.м	-	*	-
				Көндәлек хезмәт күрсәтү спорт-тренажер заллары, шул исәптән гомуми файдаланудагы спорт заллары	Идән майданының кв.м	-	*	-
				Бассейннар	Су өслеге кв.м.	-	*	-
				Мунча-савыктыру комплекслары	Юыну урыннары	-	*	-
				Тәртип саклау буенча жәмәгать пунктлары	Объект	1	*	1
568.	Ижтимагый-эшлекле һәм торак төзелешләрен катнаш урнаштыру зонасы	1435	-	Мәктәпкәчә мәгариф оешмалары	Урыннар	*	120	*
				Гомуми белем бирү оешмалары	Урыннар	*	*	*
				Балаларга өстәмә белем бирү учреждениеләре	Урыннар	*	*	*
				Китапханәләр	Мең данә	*	*	*
				Мәдәни-ял итү учреждениеләре (мәдәни-массакуләм эш, ял итү һәм һавәскәрләр эшчәнлеге өчен урыннар)	Гомуми майданның кв.м	*	*	*
				Физкультура-савыктыру комплекслары (зал, бассейн, шугалак белән), шул исәптән хәрәкәте чикле халык төркемнәренә спорт белән шөгыйльләнү өчен	Идән майданының кв.м	*	*	*
				Көндәлек хезмәт күрсәтү спорт-тренажер заллары, шул исәптән гомуми файдаланудагы спорт заллары	Идән майданының кв.м	*	*	*

№т/б	Функциональ зона төре	Урнашу урыны атамасы (ID)	Торак фондының максималь майданы (1)(3) (күпфатирлы йортлар өчен фатирларның гомуми майданы), мең кв.м (4)	Объектларның төрлөрө	Үлчәү берәмлекләре	Объектларга норматив ихтыяж, үлчәү берәмлеге	Объектларның булган сыйдырышлылыгы, үлчәү берәмлеге	Объектларга булган кытлык, үлчәү берәмлеге (2) (5)
1	2	3	4	5	6	7	8	9
				Бассейннар	Су өслеге кв.м.	*	*	*
				Мунча-савыктыру комплекслары	Юыну урыннары	*	*	*
				Тәртип саклау буенча жәмәгать пунктлары	Объект	*	*	*
569.	Күпфатирлы күпкатлы тораклар төзелеше зонасы	1436	129,77	Мәктәпкәчә мәгариф оешмалары	Урыннар	350	120	230
				Гомуми белем бирү оешмалары	Урыннар	740	*	1224
				Балаларга өстәмә белем бирү учреждениеләре	Урыннар	58	*	58
				Китапханәләр	Мең данә	22	*	22
				Мәдәни-ял итү учреждениеләре (мәдәни-массакуләм эш, ял итү һәм һавәскәрләр эшчәнлеге өчен урыннар)	Гомуми майданның кв.м	52	*	52
				Физкультура-савыктыру комплекслары (зал, бассейн, шугалак белән), шул исәптән хәрәкәте чикле халык төркемнәренә спорт белән шөгыйльләнү өчен	Идән майданының кв.м	-	*	-
				Көндәлек хезмәт күрсәтү спорт-тренажер заллары, шул исәптән гомуми файдаланудагы спорт заллары	Идән майданының кв.м	-	*	-
				Бассейннар	Су өслеге кв.м.	-	*	-
				Мунча-савыктыру комплекслары	Юыну урыннары	-	*	-
				Тәртип саклау буенча жәмәгать пунктлары	Объект	-	*	-
				Яшүсмерләр клубы / яшьләр үзәге	Гомуми майданның кв.м	-	*	-
570.	Күпфатирлы күпкатлы тораклар төзелеше зонасы	1440	255	Мәктәпкәчә мәгариф оешмалары	Урыннар	688	240	448
				Гомуми белем бирү оешмалары	Урыннар	1453	1224	229
				Балаларга өстәмә белем бирү учреждениеләре	Урыннар	115	*	115
				Китапханәләр	Мең данә	43	*	43
				Мәдәни-ял итү учреждениеләре (мәдәни-массакуләм эш, ял итү һәм һавәскәрләр эшчәнлеге өчен урыннар)	Гомуми майданның кв.м	102	*	102
				Физкультура-савыктыру комплекслары (зал, бассейн, шугалак белән), шул исәптән хәрәкәте чикле халык төркемнәренә спорт белән шөгыйльләнү өчен	Идән майданының кв.м	372	*	372
				Көндәлек хезмәт күрсәтү спорт-тренажер заллары, шул исәптән гомуми файдаланудагы спорт заллары	Идән майданының кв.м	256	*	256
				Бассейннар	Су өслеге кв.м.	40	*	40
				Мунча-савыктыру комплекслары	Юыну урыннары	10	*	10
Тәртип саклау буенча жәмәгать пунктлары	Объект	1	1	-				
571.	Индивидуаль һәм блоклы тораклар төзү зонасы	1442	20,16	Мәктәпкәчә мәгариф оешмалары	Урыннар	43	220	-
				Гомуми белем бирү оешмалары	Урыннар	92	*	92
				Балаларга өстәмә белем бирү учреждениеләре	Урыннар	7	*	-
				Китапханәләр	Мең данә	3	*	3
				Мәдәни-ял итү учреждениеләре (мәдәни-массакуләм эш, ял итү һәм һавәскәрләр эшчәнлеге өчен урыннар)	Гомуми майданның кв.м	6	*	-

№т/б	Функциональ зона төре	Урнашу урыны атамасы (ID)	Торак фондының максималь майданы (1)(3) (күпфатирлы йортлар өчен фатирларның гомуми майданы), мең кв.м (4)	Объектларның төрлөрө	Үлчәү берәмлекләре	Объектларга норматив ихтыяж, үлчәү берәмлеге	Объектларның булган сыйдырышлылыгы, үлчәү берәмлеге	Объектларга булган кытлык, үлчәү берәмлеге (2) (5)
1	2	3	4	5	6	7	8	9
				Физкультура-савыктыру комплекслары (зал, бассейн, шугалак белән), шул исәптән хәрәкәте чикле халык төркемнәренә спорт белән шөгылләнү өчен	Идән майданының кв.м	-	*	-
				Көндәлек хезмәт күрсәтү спорт-тренажер заллары, шул исәптән гомуми файдаланудагы спорт заллары	Идән майданының кв.м	-	*	-
				Бассейннар	Су өслеге кв.м.	-	*	-
				Мунча-савыктыру комплекслары	Юыну урыннары	-	*	-
				Тәртип саклау буенча жәмәгать пунктлары	Объект	-	*	-
572.	Индивидуаль һәм блоклы тораклар төзү зонасы	1447	14	Мәктәпкәчә мәгариф оешмалары	Урыннар	30	*	30
				Гомуми белем бирү оешмалары	Урыннар	64	*	64
				Балаларга өстәмә белем бирү учреждениеләре	Урыннар	5	*	-
				Китапханәләр	Мең данә	2	*	2
				Мәдәни-ял итү учреждениеләре (мәдәни-массакуләм эш, ял итү һәм һавәскәрләр эшчәнлеге өчен урыннар)	Гомуми майданның кв.м	4	*	-
				Физкультура-савыктыру комплекслары (зал, бассейн, шугалак белән), шул исәптән хәрәкәте чикле халык төркемнәренә спорт белән шөгылләнү өчен	Идән майданының кв.м	-	*	-
				Көндәлек хезмәт күрсәтү спорт-тренажер заллары, шул исәптән гомуми файдаланудагы спорт заллары	Идән майданының кв.м	-	*	-
				Бассейннар	Су өслеге кв.м.	-	*	-
				Мунча-савыктыру комплекслары	Юыну урыннары	-	*	-
				Тәртип саклау буенча жәмәгать пунктлары	Объект	-	*	-
573.	Индивидуаль һәм блоклы тораклар төзү зонасы	1450	36,09	Мәктәпкәчә мәгариф оешмалары	Урыннар	77	*	77
				Гомуми белем бирү оешмалары	Урыннар	165	*	165
				Балаларга өстәмә белем бирү учреждениеләре	Урыннар	14	*	14
				Китапханәләр	Мең данә	5	*	5
				Мәдәни-ял итү учреждениеләре (мәдәни-массакуләм эш, ял итү һәм һавәскәрләр эшчәнлеге өчен урыннар)	Гомуми майданның кв.м	11	*	-
				Физкультура-савыктыру комплекслары (зал, бассейн, шугалак белән), шул исәптән хәрәкәте чикле халык төркемнәренә спорт белән шөгылләнү өчен	Идән майданының кв.м	-	*	-
				Көндәлек хезмәт күрсәтү спорт-тренажер заллары, шул исәптән гомуми файдаланудагы спорт заллары	Идән майданының кв.м	-	*	-
				Бассейннар	Су өслеге кв.м.	-	*	-
				Мунча-савыктыру комплекслары	Юыну урыннары	-	*	-
				Тәртип саклау буенча жәмәгать пунктлары	Объект	-	*	-
574.	Күпфатирлы күпкатлы тораклар төзелеше зонасы	1452	147,85	Мәктәпкәчә мәгариф оешмалары	Урыннар	399	140	259
				Гомуми белем бирү оешмалары	Урыннар	843	*	843

№т/б	Функциональ зона төре	Урнашу урыны атамасы (ID)	Торак фондының максималь майданы (1)(3) (күпфатирлы йортлар өчен фатирларның гомуми майданы), мең кв.м (4)	Объектларның төрлөрө	Үлчәү берәмлекләре	Объектларга норматив ихтыяж, үлчәү берәмлеге	Объектларның булган сыйдырышлылыгы, үлчәү берәмлеге	Объектларга булган кытлык, үлчәү берәмлеге (2) (5)
1	2	3	4	5	6	7	8	9
				Балаларга өстәмә белем бирү учреждениеләре	Урыннар	66	*	66
				Китапханәләр	Мең данә	25	*	25
				Мәдәни-ял итү учреждениеләре (мәдәни-массакуләм эш, ял итү һәм һавәскәрләр эшчәнлеге өчен урыннар)	Гомуми майданның кв.м	59	*	59
				Физкультура-савыктыру комплекслары (зал, бассейн, шугалак белән), шул исәптән хәрәкәте чикле халык төркемнәренә спорт белән шөгылләнү өчен	Идән майданының кв.м	-	*	-
				Көндәлек хезмәт күрсәтү спорт-тренажер заллары, шул исәптән гомуми файдаланудагы спорт заллары	Идән майданының кв.м	-	*	-
				Бассейннар	Су өслеге кв.м.	-	*	-
				Мунча-савыктыру комплекслары	Юыну урыннары	-	*	-
				Тәртип саклау буенча жәмәгать пунктлары	Объект	-	*	-
				Яшүсмерләр клубы / яшьләр үзәге	Урыннар	-	*	-
575.	Индивидуаль һәм блоклы тораклар төзү зонасы	1455	143,25	Мәктәпкәчә мәгариф оешмалары	Урыннар	306	*	306
				Гомуми белем бирү оешмалары	Урыннар	657	*	657
				Балаларга өстәмә белем бирү учреждениеләре	Урыннар	54	*	54
				Китапханәләр	Мең данә	19	*	19
				Мәдәни-ял итү учреждениеләре (мәдәни-массакуләм эш, ял итү һәм һавәскәрләр эшчәнлеге өчен урыннар)	Гомуми майданның кв.м	45	*	45
				Физкультура-савыктыру комплекслары (зал, бассейн, шугалак белән), шул исәптән хәрәкәте чикле халык төркемнәренә спорт белән шөгылләнү өчен	Идән майданының кв.м	-	*	-
				Көндәлек хезмәт күрсәтү спорт-тренажер заллары, шул исәптән гомуми файдаланудагы спорт заллары	Идән майданының кв.м	-	*	-
				Бассейннар	Су өслеге кв.м.	-	*	-
				Мунча-савыктыру комплекслары	Юыну урыннары	-	*	-
Тәртип саклау буенча жәмәгать пунктлары	Объект	-	*	-				
576.	Индивидуаль һәм блоклы тораклар төзү зонасы	1456	291,29	Мәктәпкәчә мәгариф оешмалары	Урыннар	625	*	625
				Гомуми белем бирү оешмалары	Урыннар	1342	*	1342
				Балаларга өстәмә белем бирү учреждениеләре	Урыннар	110	*	110
				Китапханәләр	Мең данә	39	*	39
				Мәдәни-ял итү учреждениеләре (мәдәни-массакуләм эш, ял итү һәм һавәскәрләр эшчәнлеге өчен урыннар)	Гомуми майданның кв.м	93	*	93
Физкультура-савыктыру комплекслары (зал, бассейн, шугалак белән), шул исәптән хәрәкәте чикле халык төркемнәренә спорт белән шөгылләнү өчен	Идән майданының кв.м	-	*	-				

№т/б	Функциональ зона төре	Урнашу урыны атамасы (ID)	Торак фондының максималь майданы (1)(3) (күпфатирлы йортлар өчен фатирларның гомуми майданы), мең кв.м (4)	Объектларның төрлөре	Үлчәү берәмлекләре	Объектларга норматив ихтыяж, үлчәү берәмлеге	Объектларның булган сыйдырышлылыгы, үлчәү берәмлеге	Объектларга булган кытлык, үлчәү берәмлеге (2) (5)
1	2	3	4	5	6	7	8	9
				Көндәлек хезмәт күрсәтү спорт-тренажер заллары, шул исәптән гомуми файдаланудагы спорт заллары	Идән майданының кв.м	-	*	-
				Бассейннар	Су өслеге кв.м.	-	*	-
				Мунча-савыктыру комплекслары	Юыну урыннары	-	*	-
				Тәртип саклау буенча жәмәгать пунктлары	Объект	1	*	1
577.	Индивидуаль һәм блоклы тораклар төзү зонасы	1459	59,21	Мәктәпкәчә мәгариф оешмалары	Урыннар	126	*	126
				Гомуми белем бирү оешмалары	Урыннар	271	*	271
				Балаларга өстәмә белем бирү учреждениеләре	Урыннар	22	*	22
				Китапханәләр	Мең данә	8	*	8
				Мәдәни-ял итү учреждениеләре (мәдәни-массакуләм эш, ял итү һәм һәвәскәрләр эшчәнлеге өчен урыннар)	Гомуми майданның кв.м	19	*	19
				Физкультура-савыктыру комплекслары (зал, бассейн, шугалак белән), шул исәптән хәрәкәте чикле халык төркемнәренә спорт белән шөгыйльләнү өчен	Идән майданының кв.м	-	*	-
				Көндәлек хезмәт күрсәтү спорт-тренажер заллары, шул исәптән гомуми файдаланудагы спорт заллары	Идән майданының кв.м	-	*	-
				Бассейннар	Су өслеге кв.м.	-	*	-
				Мунча-савыктыру комплекслары	Юыну урыннары	-	*	-
				Тәртип саклау буенча жәмәгать пунктлары	Объект	-	*	-
578.	Индивидуаль һәм блоклы тораклар төзү зонасы	1473	33	Мәктәпкәчә мәгариф оешмалары	Урыннар	70	*	70
				Гомуми белем бирү оешмалары	Урыннар	151	*	151
				Балаларга өстәмә белем бирү учреждениеләре	Урыннар	12	*	12
				Китапханәләр	Мең данә	4	*	4
				Мәдәни-ял итү учреждениеләре (мәдәни-массакуләм эш, ял итү һәм һәвәскәрләр эшчәнлеге өчен урыннар)	Гомуми майданның кв.м	10	*	-
				Физкультура-савыктыру комплекслары (зал, бассейн, шугалак белән), шул исәптән хәрәкәте чикле халык төркемнәренә спорт белән шөгыйльләнү өчен	Идән майданының кв.м	45	*	-
				Көндәлек хезмәт күрсәтү спорт-тренажер заллары, шул исәптән гомуми файдаланудагы спорт заллары	Идән майданының кв.м	31	*	-
				Бассейннар	Су өслеге кв.м.	5	*	-
				Мунча-савыктыру комплекслары	Юыну урыннары	1	*	1
				Тәртип саклау буенча жәмәгать пунктлары	Объект	-	*	-
579.	Индивидуаль һәм блоклы тораклар төзү зонасы	1474	118,79	Мәктәпкәчә мәгариф оешмалары	Урыннар	253	140	113
				Гомуми белем бирү оешмалары	Урыннар	544	*	544
				Балаларга өстәмә белем бирү учреждениеләре	Урыннар	45	*	45
				Китапханәләр	Мең данә	16	*	16

№т/б	Функциональ зона төре	Урнашу урыны атамасы (ID)	Торак фондының максималь майданы (1)(3) (күпфатирлы йортлар өчен фатирларның гомуми майданы), мең кв.м (4)	Объектларның төрлөрө	Үлчәү берәмлекләре	Объектларга норматив ихтыяж, үлчәү берәмлеге	Объектларның булган сыйдырышлылыгы, үлчәү берәмлеге	Объектларга булган кытлык, үлчәү берәмлеге (2) (5)
1	2	3	4	5	6	7	8	9
				Мәдәни-ял итү учреждениеләре (мәдәни-массакуләм эш, ял итү һәм һәвәскәрләр эшчәнлеге өчен урыннар)	Гомуми майданның кв.м	38	492	-
				Физкультура-савыктыру комплекслары (зал, бассейн, шугалак белән), шул исәптән хәрәкәте чикле халык төркемнәренә спорт белән шөгылләнү өчен	Идән майданының кв.м	-	*	-
				Көндәлек хезмәт күрсәтү спорт-тренажер заллары, шул исәптән гомуми файдаланудагы спорт заллары	Идән майданының кв.м	-	*	-
				Бассейннар	Су өслеге кв.м.	-	*	-
				Мунча-савыктыру комплекслары	Юыну урыннары	-	*	-
				Тәртип саклау буенча жәмәгать пунктлары	Объект	-	1	-
				Мәктәпкәчә мәгариф оешмалары	Урыннар	*	*	*
580.	Күпфатирлы урта катлы тораклар төзелеше зонасы	1476	-	Гомуми белем бирү оешмалары	Урыннар	*	*	*
				Балаларга өстәмә белем бирү учреждениеләре	Урыннар	*	*	*
				Китапханәләр	Мең данә	*	*	*
				Мәдәни-ял итү учреждениеләре (мәдәни-массакуләм эш, ял итү һәм һәвәскәрләр эшчәнлеге өчен урыннар)	Гомуми майданның кв.м	*	*	*
				Физкультура-савыктыру комплекслары (зал, бассейн, шугалак белән), шул исәптән хәрәкәте чикле халык төркемнәренә спорт белән шөгылләнү өчен	Идән майданының кв.м	*	*	*
				Көндәлек хезмәт күрсәтү спорт-тренажер заллары, шул исәптән гомуми файдаланудагы спорт заллары	Идән майданының кв.м	*	*	*
				Бассейннар	Су өслеге кв.м.	*	*	*
				Мунча-савыктыру комплекслары	Юыну урыннары	*	*	*
				Тәртип саклау буенча жәмәгать пунктлары	Объект	*	*	*
				Мәктәпкәчә мәгариф оешмалары	Урыннар	3	*	-
581.	Индивидуаль һәм блоклы тораклар төзү зонасы	1479	1,46	Гомуми белем бирү оешмалары	Урыннар	7	*	-
				Балаларга өстәмә белем бирү учреждениеләре	Урыннар	-	*	-
				Китапханәләр	Мең данә	-	*	-
				Мәдәни-ял итү учреждениеләре (мәдәни-массакуләм эш, ял итү һәм һәвәскәрләр эшчәнлеге өчен урыннар)	Гомуми майданның кв.м	-	*	-
				Физкультура-савыктыру комплекслары (зал, бассейн, шугалак белән), шул исәптән хәрәкәте чикле халык төркемнәренә спорт белән шөгылләнү өчен	Идән майданының кв.м	-	*	-
				Көндәлек хезмәт күрсәтү спорт-тренажер заллары, шул исәптән гомуми файдаланудагы спорт заллары	Идән майданының кв.м	-	*	-
				Бассейннар	Су өслеге кв.м.	-	*	-
Мунча-савыктыру комплекслары	Юыну урыннары	-	*	-				

№т/б	Функциональ зона төре	Урнашу урыны атамасы (ID)	Торак фондының максималь майданы (1)(3) (күпфатирлы йортлар өчен фатирларның гомуми майданы), мең кв.м (4)	Объектларның төрлөрө	Үлчәү берәмлекләре	Объектларга норматив ихтыяж, үлчәү берәмлеге	Объектларның булган сыйдырышлылыгы, үлчәү берәмлеге	Объектларга булган кытлык, үлчәү берәмлеге (2) (5)
1	2	3	4	5	6	7	8	9
582.	Торак төзелешен һәм житештерү-коммуналь объектларны катнаш урнаштыру зонасы	1480	65	Тәртип саклау буенча жәмәгать пунктлары	Объект	-	*	-
				Мәктәпкәчә мәгариф оешмалары	Урыннар	179	*	179
				Гомуми белем бирү оешмалары	Урыннар	379	*	379
				Балаларга өстәмә белем бирү учреждениеләре	Урыннар	30	*	30
				Китапханәләр	Мең данә	11	*	11
				Мәдәни-ял итү учреждениеләре (мәдәни-массакуләм эш, ял итү һәм һәвәскәрләр эшчәнлеге өчен урыннар)	Гомуми майданның кв.м	27	*	27
				Физкультура-савыктыру комплекслары (зал, бассейн, шугалак белән), шул исәптән хәрәкәте чикле халык төркемнәренә спорт белән шөгыйльләнү өчен	Идән майданының кв.м	410	*	410
				Көндәлек хезмәт күрсәтү спорт-тренажер заллары, шул исәптән гомуми файдаланудагы спорт заллары	Идән майданының кв.м	281	*	281
				Бассейннар	Су өслеге кв.м.	44	*	44
				Мунча-савыктыру комплекслары	Юыну урыннары	11	*	11
583.	Торак районнары перспективалы формалаштыру зонасы, планлаштыру проектын эшләү шарты белән территорияләргә үзләштерү	1482	-	Тәртип саклау буенча жәмәгать пунктлары	Объект	-	*	-
				Мәктәпкәчә мәгариф оешмалары	Урыннар	*	*	*
				Гомуми белем бирү оешмалары	Урыннар	*	*	*
				Балаларга өстәмә белем бирү учреждениеләре	Урыннар	*	*	*
				Китапханәләр	Мең данә	*	*	*
				Мәдәни-ял итү учреждениеләре (мәдәни-массакуләм эш, ял итү һәм һәвәскәрләр эшчәнлеге өчен урыннар)	Гомуми майданның кв.м	*	*	*
				Физкультура-савыктыру комплекслары (зал, бассейн, шугалак белән), шул исәптән хәрәкәте чикле халык төркемнәренә спорт белән шөгыйльләнү өчен	Идән майданының кв.м	*	*	*
				Көндәлек хезмәт күрсәтү спорт-тренажер заллары, шул исәптән гомуми файдаланудагы спорт заллары	Идән майданының кв.м	*	*	*
				Бассейннар	Су өслеге кв.м.	*	*	*
				Мунча-савыктыру комплекслары	Юыну урыннары	*	*	*
584.	Индивидуаль һәм блоклы тораклар төзү зонасы	1484	5,64	Тәртип саклау буенча жәмәгать пунктлары	Объект	*	*	*
				Мәктәпкәчә мәгариф оешмалары	Урыннар	12	*	-
				Гомуми белем бирү оешмалары	Урыннар	26	*	26
				Балаларга өстәмә белем бирү учреждениеләре	Урыннар	2	*	-
				Китапханәләр	Мең данә	-	*	-
				Мәдәни-ял итү учреждениеләре (мәдәни-массакуләм эш, ял итү һәм һәвәскәрләр эшчәнлеге өчен урыннар)	Гомуми майданның кв.м	2	*	-
Физкультура-савыктыру комплекслары (зал, бассейн, шугалак белән), шул исәптән хәрәкәте чикле халык төркемнәренә спорт белән шөгыйльләнү өчен	Идән майданының кв.м	-	*	-				

№т/б	Функциональ зона төре	Урнашу урыны атамасы (ID)	Торак фондының максималь майданы (1)(3) (күпфатирлы йортлар өчен фатирларның гомуми майданы), мең кв.м (4)	Объектларның төрлөрө	Үлчәү берәмлекләре	Объектларга норматив ихтыяж, үлчәү берәмлеге	Объектларның булган сыйдырышлылыгы, үлчәү берәмлеге	Объектларга булган кытлык, үлчәү берәмлеге (2) (5)
1	2	3	4	5	6	7	8	9
				Көндәлек хезмәт күрсәтү спорт-тренажер заллары, шул исәптән гомуми файдаланудагы спорт заллары	Идән майданының кв.м	-	*	-
				Бассейннар	Су өслеге кв.м.	-	*	-
				Мунча-савыктыру комплекслары	Юыну урыннары	-	*	-
				Тәртип саклау буенча жәмәгать пунктлары	Объект	-	*	-
585.	Индивидуаль һәм блоклы тораклар төзү зонасы	1486	7,39	Мәктәпкәчә мәгариф оешмалары	Урыннар	16	*	16
				Гомуми белем бирү оешмалары	Урыннар	34	*	34
				Балаларга өстәмә белем бирү учреждениеләре	Урыннар	3	*	-
				Китапханәләр	Мең данә	1	*	1
				Мәдәни-ял итү учреждениеләре (мәдәни-массакуләм эш, ял итү һәм һәвәскәрләр эшчәнлеге өчен урыннар)	Гомуми майданның кв.м	2	*	-
				Физкультура-савыктыру комплекслары (зал, бассейн, шугалак белән), шул исәптән хәрәкәте чикле халык төркемнәренә спорт белән шөгыйльләнү өчен	Идән майданының кв.м	-	*	-
				Көндәлек хезмәт күрсәтү спорт-тренажер заллары, шул исәптән гомуми файдаланудагы спорт заллары	Идән майданының кв.м	-	*	-
				Бассейннар	Су өслеге кв.м.	-	*	-
				Мунча-савыктыру комплекслары	Юыну урыннары	-	*	-
				Тәртип саклау буенча жәмәгать пунктлары	Объект	-	*	-
586.	Индивидуаль һәм блоклы тораклар төзү зонасы	1487	23,4	Мәктәпкәчә мәгариф оешмалары	Урыннар	63	*	-
				Гомуми белем бирү оешмалары	Урыннар	133	*	133
				Балаларга өстәмә белем бирү учреждениеләре	Урыннар	10	*	-
				Китапханәләр	Мең данә	3	*	-
				Мәдәни-ял итү учреждениеләре (мәдәни-массакуләм эш, ял итү һәм һәвәскәрләр эшчәнлеге өчен урыннар)	Гомуми майданның кв.м	9	*	-
				Физкультура-савыктыру комплекслары (зал, бассейн, шугалак белән), шул исәптән хәрәкәте чикле халык төркемнәренә спорт белән шөгыйльләнү өчен	Идән майданының кв.м	33	*	-
				Көндәлек хезмәт күрсәтү спорт-тренажер заллары, шул исәптән гомуми файдаланудагы спорт заллары	Идән майданының кв.м	22	*	-
				Бассейннар	Су өслеге кв.м.	3	*	-
				Мунча-савыктыру комплекслары	Юыну урыннары	-	*	-
				Тәртип саклау буенча жәмәгать пунктлары	Объект	-	*	-
587.	Индивидуаль һәм блоклы тораклар төзү зонасы	1488	222,32	Мәктәпкәчә мәгариф оешмалары	Урыннар	481	*	481
				Гомуми белем бирү оешмалары	Урыннар	1033	275	758
				Балаларга өстәмә белем бирү учреждениеләре	Урыннар	85	*	85
				Китапханәләр	Мең данә	30	*	30

№т/б	Функциональ зона төре	Урнашу урыны атамасы (ID)	Торак фондының максималь майданы (1)(3) (күпфатирлы йортлар өчен фатирларның гомуми майданы), мең кв.м (4)	Объектларның төрлөрө	Үлчәү берәмлекләре	Объектларга норматив ихтыяж, үлчәү берәмлеге	Объектларның булган сыйдырышлылыгы, үлчәү берәмлеге	Объектларга булган кытлык, үлчәү берәмлеге (2) (5)
1	2	3	4	5	6	7	8	9
				Мәдәни-ял итү учреждениеләре (мәдәни-массакуләм эш, ял итү һәм һәвәскәрләр эшчәнлеге өчен урыннар)	Гомуми майданның кв.м	71	*	71
				Физкультура-савыктыру комплекслары (зал, бассейн, шугалак белән), шул исәптән хәрәкәте чикле халык төркемнәренә спорт белән шөгылләнү өчен	Идән майданының кв.м	842	*	842
				Көндәлек хезмәт күрсәтү спорт-тренажер заллары, шул исәптән гомуми файдаланудагы спорт заллары	Идән майданының кв.м	574	*	574
				Бассейннар	Су өслеге кв.м.	88	*	88
				Мунча-савыктыру комплекслары	Юыну урыннары	22	*	22
				Тәртип саклау буенча жәмәгать пунктлары	Объект	-	*	-
588.	Күпфатирлы күпкатлы тораклар төзелеше зонасы	1489	-	Мәктәпкәчә мәгариф оешмалары	Урыннар	*	220	*
				Гомуми белем бирү оешмалары	Урыннар	*	*	*
				Балаларга өстәмә белем бирү учреждениеләре	Урыннар	*	*	*
				Китапханәләр	Мең данә	*	*	*
				Мәдәни-ял итү учреждениеләре (мәдәни-массакуләм эш, ял итү һәм һәвәскәрләр эшчәнлеге өчен урыннар)	Гомуми майданның кв.м	*	*	*
				Физкультура-савыктыру комплекслары (зал, бассейн, шугалак белән), шул исәптән хәрәкәте чикле халык төркемнәренә спорт белән шөгылләнү өчен	Идән майданының кв.м	*	*	*
				Көндәлек хезмәт күрсәтү спорт-тренажер заллары, шул исәптән гомуми файдаланудагы спорт заллары	Идән майданының кв.м	*	*	*
				Бассейннар	Су өслеге кв.м.	*	*	*
				Мунча-савыктыру комплекслары	Юыну урыннары	*	*	*
				Тәртип саклау буенча жәмәгать пунктлары	Объект	*	*	*
589.	Индивидуаль һәм блоклы тораклар төзү зонасы	1491	79,25	Мәктәпкәчә мәгариф оешмалары	Урыннар	169	*	169
				Гомуми белем бирү оешмалары	Урыннар	363	*	363
				Балаларга өстәмә белем бирү учреждениеләре	Урыннар	30	*	30
				Китапханәләр	Мең данә	11	*	11
				Мәдәни-ял итү учреждениеләре (мәдәни-массакуләм эш, ял итү һәм һәвәскәрләр эшчәнлеге өчен урыннар)	Гомуми майданның кв.м	25	*	25
				Физкультура-савыктыру комплекслары (зал, бассейн, шугалак белән), шул исәптән хәрәкәте чикле халык төркемнәренә спорт белән шөгылләнү өчен	Идән майданының кв.м	252	*	252
				Көндәлек хезмәт күрсәтү спорт-тренажер заллары, шул исәптән гомуми файдаланудагы спорт заллары	Идән майданының кв.м	172	*	172
				Бассейннар	Су өслеге кв.м.	26	*	26

№т/б	Функциональ зона төре	Урнашу урыны атамасы (ID)	Торак фондының максималь майданы (1)(3) (күпфатирлы йортлар өчен фатирларның гомуми майданы), мең кв.м (4)	Объектларның төрлөрө	Үлчәү берәмлекләре	Объектларга норматив ихтыяж, үлчәү берәмлеге	Объектларның булган сыйдырышлылыгы, үлчәү берәмлеге	Объектларга булган кытлык, үлчәү берәмлеге (2) (5)
1	2	3	4	5	6	7	8	9
				Мунча-савыктыру комплекслары	Юыну урыннары	7	*	7
				Тәртип саклау буенча жәмәгать пунктлары	Объект	-	*	-
590.	Күпфатирлы күпкатлы тораклар төзелеше зонасы	1493	16,17	Мәктәпкәчә мәгариф оешмалары	Урыннар	44	*	44
				Гомуми белем бирү оешмалары	Урыннар	92	*	92
				Балаларга өстәмә белем бирү учреждениеләре	Урыннар	7	*	-
				Китапханәләр	Мең данә	3	*	3
				Мәдәни-ял итү учреждениеләре (мәдәни-массакуләм эш, ял итү һәм һавәскәрләр эшчәнлеге өчен урыннар)	Гомуми майданның кв.м	6	*	-
				Физкультура-савыктыру комплекслары (зал, бассейн, шугалак белән), шул исәптән хәрәкәте чикле халык төркемнәренә спорт белән шөгыйльләнү өчен	Идән майданының кв.м	-	*	-
				Көндәлек хезмәт күрсәтү спорт-тренажер заллары, шул исәптән гомуми файдаланудагы спорт заллары	Идән майданының кв.м	-	*	-
				Бассейннар	Су өслеге кв.м.	-	*	-
				Мунча-савыктыру комплекслары	Юыну урыннары	-	*	-
				Тәртип саклау буенча жәмәгать пунктлары	Объект	-	*	-
591.	Күпфатирлы күпкатлы тораклар төзелеше зонасы	1494	32,9	Мәктәпкәчә мәгариф оешмалары	Урыннар	89	*	89
				Гомуми белем бирү оешмалары	Урыннар	188	*	188
				Балаларга өстәмә белем бирү учреждениеләре	Урыннар	15	*	15
				Китапханәләр	Мең данә	6	*	6
				Мәдәни-ял итү учреждениеләре (мәдәни-массакуләм эш, ял итү һәм һавәскәрләр эшчәнлеге өчен урыннар)	Гомуми майданның кв.м	13	*	-
				Физкультура-савыктыру комплекслары (зал, бассейн, шугалак белән), шул исәптән хәрәкәте чикле халык төркемнәренә спорт белән шөгыйльләнү өчен	Идән майданының кв.м	207	*	207
				Көндәлек хезмәт күрсәтү спорт-тренажер заллары, шул исәптән гомуми файдаланудагы спорт заллары	Идән майданының кв.м	142	*	142
				Бассейннар	Су өслеге кв.м.	22	*	-
				Мунча-савыктыру комплекслары	Юыну урыннары	6	*	6
				Тәртип саклау буенча жәмәгать пунктлары	Объект	-	*	-
592.	Күпфатирлы күпкатлы тораклар төзелеше зонасы	1496	114,7	Мәктәпкәчә мәгариф оешмалары	Урыннар	310	*	310
				Гомуми белем бирү оешмалары	Урыннар	654	*	654
				Балаларга өстәмә белем бирү учреждениеләре	Урыннар	52	*	52
				Китапханәләр	Мең данә	19	*	19
				Мәдәни-ял итү учреждениеләре (мәдәни-массакуләм эш, ял итү һәм һавәскәрләр эшчәнлеге өчен урыннар)	Гомуми майданның кв.м	46	*	46

№т/б	Функциональ зона төре	Урнашу урыны атамасы (ID)	Торак фондынын максималь майданы (1)(3) (күпфатирлы йортлар өчен фатирларның гомуми майданы), мең кв.м (4)	Объектларның төрлөре	Үлчәү берәмлекләре	Объектларга норматив ихтыяж, үлчәү берәмлеге	Объектларның булган сыйдырышлылыгы, үлчәү берәмлеге	Объектларга булган кытлык, үлчәү берәмлеге (2) (5)
1	2	3	4	5	6	7	8	9
				Физкультура-савыктыру комплекслары (зал, бассейн, шугалак белән), шул исәптән хәрәкәте чикле халык төркемнәренә спорт белән шөгылләнү өчен	Идән майданының кв.м	723	*	723
				Көндәлек хезмәт күрсәтү спорт-тренажер заллары, шул исәптән гомуми файдаланудагы спорт заллары	Идән майданының кв.м	497	*	497
				Бассейннар	Су өслеге кв.м.	77	*	77
				Мунча-савыктыру комплекслары	Юыну урыннары	19	*	19
				Тәртип саклау буенча жәмәгать пунктлары	Объект	-	*	-
593.	Торак районнары перспективалы формалаштыру зонасы, планлаштыру проектын эшләү шарты белән территорияләргә үзләштерү	1507	-	Мәктәпкәчә мәгариф оешмалары	Урыннар	*	*	*
				Гомуми белем бирү оешмалары	Урыннар	*	*	*
				Балаларга өстәмә белем бирү учреждениеләре	Урыннар	*	*	*
				Китапханәләр	Мең данә	*	*	*
				Мәдәни-ял итү учреждениеләре (мәдәни-массакүләм эш, ял итү һәм һавәскәрләр эшчәнлегенә өчен урыннар)	Гомуми майданның кв.м	*	*	*
				Физкультура-савыктыру комплекслары (зал, бассейн, шугалак белән), шул исәптән хәрәкәте чикле халык төркемнәренә спорт белән шөгылләнү өчен	Идән майданының кв.м	*	*	*
				Көндәлек хезмәт күрсәтү спорт-тренажер заллары, шул исәптән гомуми файдаланудагы спорт заллары	Идән майданының кв.м	*	*	*
				Бассейннар	Су өслеге кв.м.	*	*	*
				Мунча-савыктыру комплекслары	Юыну урыннары	*	*	*
				Тәртип саклау буенча жәмәгать пунктлары	Объект	*	*	*
594.	Индивидуаль һәм блоклы тораклар төзү зонасы	1509	28,8	Мәктәпкәчә мәгариф оешмалары	Урыннар	61	*	61
				Гомуми белем бирү оешмалары	Урыннар	132	*	132
				Балаларга өстәмә белем бирү учреждениеләре	Урыннар	11	*	11
				Китапханәләр	Мең данә	4	*	4
				Мәдәни-ял итү учреждениеләре (мәдәни-массакүләм эш, ял итү һәм һавәскәрләр эшчәнлегенә өчен урыннар)	Гомуми майданның кв.м	9	*	-
				Физкультура-савыктыру комплекслары (зал, бассейн, шугалак белән), шул исәптән хәрәкәте чикле халык төркемнәренә спорт белән шөгылләнү өчен	Идән майданының кв.м	104	*	-
				Көндәлек хезмәт күрсәтү спорт-тренажер заллары, шул исәптән гомуми файдаланудагы спорт заллары	Идән майданының кв.м	71	*	-
				Бассейннар	Су өслеге кв.м.	11	*	-
				Мунча-савыктыру комплекслары	Юыну урыннары	3	*	3
				Тәртип саклау буенча жәмәгать пунктлары	Объект	-	*	-
595.	Индивидуаль һәм блоклы тораклар төзү зонасы	1521	20,16	Мәктәпкәчә мәгариф оешмалары	Урыннар	43	*	43
				Гомуми белем бирү оешмалары	Урыннар	92	*	92

№т/б	Функциональ зона төре	Урнашу урыны атамасы (ID)	Торак фондының максималь майданы (1)(3) (күпфатирлы йортлар өчен фатирларның гомуми майданы), мең кв.м (4)	Объектларның төрлөрө	Үлчәү берәмлекләре	Объектларга норматив ихтыяж, үлчәү берәмлеге	Объектларның булган сыйдырышлылыгы, үлчәү берәмлеге	Объектларга булган кытлык, үлчәү берәмлеге (2) (5)
1	2	3	4	5	6	7	8	9
				Балаларга өстәмә белем бирү учреждениеләре	Урыннар	8	*	-
				Китапханәләр	Мең данә	3	*	3
				Мәдәни-ял итү учреждениеләре (мәдәни-массакуләм эш, ял итү һәм һавәскәрләр эшчәнлеге өчен урыннар)	Гомуми майданның кв.м	6	*	-
				Физкультура-савыктыру комплекслары (зал, бассейн, шугалак белән), шул исәптән хәрәкәте чикле халык төркемнәренә спорт белән шөгыйльләнү өчен	Идән майданының кв.м	102	*	-
				Көндәлек хезмәт күрсәтү спорт-тренажер заллары, шул исәптән гомуми файдаланудагы спорт заллары	Идән майданының кв.м	70	*	-
				Бассейннар	Су өслеге кв.м.	11	*	-
				Мунча-савыктыру комплекслары	Юыну урыннары	3	*	3
				Тәртип саклау буенча жәмәгать пунктлары	Объект	-	*	-
596.	Индивидуаль һәм блоклы тораклар төзү зонасы	1522	67,12	Мәктәпкәчә мәгариф оешмалары	Урыннар	143	*	143
				Гомуми белем бирү оешмалары	Урыннар	308	*	308
				Балаларга өстәмә белем бирү учреждениеләре	Урыннар	25	*	25
				Китапханәләр	Мең данә	9	*	9
				Мәдәни-ял итү учреждениеләре (мәдәни-массакуләм эш, ял итү һәм һавәскәрләр эшчәнлеге өчен урыннар)	Гомуми майданның кв.м	21	*	21
				Физкультура-савыктыру комплекслары (зал, бассейн, шугалак белән), шул исәптән хәрәкәте чикле халык төркемнәренә спорт белән шөгыйльләнү өчен	Идән майданының кв.м	-	*	-
				Көндәлек хезмәт күрсәтү спорт-тренажер заллары, шул исәптән гомуми файдаланудагы спорт заллары	Идән майданының кв.м	-	*	-
				Бассейннар	Су өслеге кв.м.	-	*	-
				Мунча-савыктыру комплекслары	Юыну урыннары	-	*	-
				Тәртип саклау буенча жәмәгать пунктлары	Объект	-	*	-
597.	Күпфункцияле үсеш зонасы, планлаштыру проектын эшләү шарты белән территорияне үзләштерү	1523	-	Мәктәпкәчә мәгариф оешмалары	Урыннар	*	*	*
				Гомуми белем бирү оешмалары	Урыннар	*	*	*
				Балаларга өстәмә белем бирү учреждениеләре	Урыннар	*	*	*
				Китапханәләр	Мең данә	*	*	*
				Мәдәни-ял итү учреждениеләре (мәдәни-массакуләм эш, ял итү һәм һавәскәрләр эшчәнлеге өчен урыннар)	Гомуми майданның кв.м	*	*	*
				Физкультура-савыктыру комплекслары (зал, бассейн, шугалак белән), шул исәптән хәрәкәте чикле халык төркемнәренә спорт белән шөгыйльләнү өчен	Идән майданының кв.м	*	*	*
				Көндәлек хезмәт күрсәтү спорт-тренажер заллары, шул исәптән гомуми файдаланудагы спорт заллары	Идән майданының кв.м	*	*	*

№т/б	Функциональ зона төре	Урнашу урыны атамасы (ID)	Торак фондының максималь майданы (1)(3) (күпфатирлы йортлар өчен фатирларның гомуми майданы), мең кв.м (4)	Объектларның төрлөрө	Үлчәү берәмлекләре	Объектларга норматив ихтыяж, үлчәү берәмлеге	Объектларның булган сыйдырышлылыгы, үлчәү берәмлеге	Объектларга булган кытлык, үлчәү берәмлеге (2) (5)
1	2	3	4	5	6	7	8	9
				Бассейннар	Су өслеге кв.м.	*	*	*
				Мунча-савыктыру комплекслары	Юыну урыннары	*	*	*
				Тәртип саклау буенча жәмәгать пунктлары	Объект	*	*	*
598.	Индивидуаль һәм блоклы тораклар төзү зонасы	1524	38,22	Мәктәпкәчә мәгариф оешмалары	Урыннар	82	*	82
				Гомуми белем бирү оешмалары	Урыннар	175	*	175
				Балаларга өстәмә белем бирү учреждениеләре	Урыннар	14	*	14
				Китапханәләр	Мең данә	5	*	5
				Мәдәни-ял итү учреждениеләре (мәдәни-массакуләм эш, ял итү һәм һавәскәрләр эшчәнлеге өчен урыннар)	Гомуми майданның кв.м	12	*	-
				Физкультура-савыктыру комплекслары (зал, бассейн, шугалак белән), шул исәптән хәрәкәте чикле халык төркемнәренә спорт белән шөгыйльләнү өчен	Идән майданының кв.м	-	*	-
				Көндәлек хезмәт күрсәтү спорт-тренажер заллары, шул исәптән гомуми файдаланудагы спорт заллары	Идән майданының кв.м	-	*	-
				Бассейннар	Су өслеге кв.м.	-	*	-
				Мунча-савыктыру комплекслары	Юыну урыннары	-	*	-
				Тәртип саклау буенча жәмәгать пунктлары	Объект	-	*	-
599.	Индивидуаль һәм блоклы тораклар төзү зонасы	1525	36,7	Мәктәпкәчә мәгариф оешмалары	Урыннар	78	140	-
				Гомуми белем бирү оешмалары	Урыннар	168	*	1224
				Балаларга өстәмә белем бирү учреждениеләре	Урыннар	14	*	14
				Китапханәләр	Мең данә	5	*	5
				Мәдәни-ял итү учреждениеләре (мәдәни-массакуләм эш, ял итү һәм һавәскәрләр эшчәнлеге өчен урыннар)	Гомуми майданның кв.м	12	*	-
				Физкультура-савыктыру комплекслары (зал, бассейн, шугалак белән), шул исәптән хәрәкәте чикле халык төркемнәренә спорт белән шөгыйльләнү өчен	Идән майданының кв.м	87	*	-
				Көндәлек хезмәт күрсәтү спорт-тренажер заллары, шул исәптән гомуми файдаланудагы спорт заллары	Идән майданының кв.м	59	*	-
				Бассейннар	Су өслеге кв.м.	9	*	-
				Мунча-савыктыру комплекслары	Юыну урыннары	2	*	2
				Тәртип саклау буенча жәмәгать пунктлары	Объект	-	*	-
600.	Күпфатирлы күпкатлы тораклар төзелеше зонасы	1532	115,5	Мәктәпкәчә мәгариф оешмалары	Урыннар	312	*	312
				Гомуми белем бирү оешмалары	Урыннар	658	*	658
				Балаларга өстәмә белем бирү учреждениеләре	Урыннар	52	*	52
				Китапханәләр	Мең данә	20	*	20
				Мәдәни-ял итү учреждениеләре (мәдәни-массакуләм эш, ял итү һәм һавәскәрләр эшчәнлеге өчен урыннар)	Гомуми майданның кв.м	46	*	46

№т/б	Функциональ зона төре	Урнашу урыны атамасы (ID)	Торак фондының максималь майданы (1)(3) (күпфатирлы йортлар өчен фатирларның гомуми майданы), мең кв.м (4)	Объектларның төрлөрө	Үлчәү берәмлекләре	Объектларга норматив ихтыяж, үлчәү берәмлеге	Объектларның булган сыйдырышлылыгы, үлчәү берәмлеге	Объектларга булган кытлык, үлчәү берәмлеге (2) (5)
1	2	3	4	5	6	7	8	9
				Физкультура-савыктыру комплекслары (зал, бассейн, шугалак белән), шул исәптән хәрәкәте чикле халык төркемнәренә спорт белән шөгыйльләнү өчен	Идән майданының кв.м	728	*	728
				Көндәлек хезмәт күрсәтү спорт-тренажер заллары, шул исәптән гомуми файдаланудагы спорт заллары	Идән майданының кв.м	500	*	500
				Бассейннар	Су өслеге кв.м.	77	*	77
				Мунча-савыктыру комплекслары	Юбыну урыннары	20	*	20
				Тәртип саклау буенча жәмәгать пунктлары	Объект	-	*	-
601.	Ижтимагый билгеләнештәге урнаштыру зонасы	1533	-	Китапханәләр	Мең данә	-	*	51
				Мәдәни-ял итү учреждениеләре (мәдәни-массакуләм эш, ял итү һәм һәвәскәрләр эшчәнлеге өчен урыннар)	Гомуми майданның кв.м	-	*	550
				Көндәлек хезмәт күрсәтү спорт-тренажер заллары, шул исәптән гомуми файдаланудагы спорт заллары	Идән майданының кв.м	-	*	683
602.	Күпфатирлы күпкатлы тораклар төзелеше зонасы	1534	214,2	Мәктәпкәчә мәгариф оешмалары	Урыннар	578	*	578
				Гомуми белем бирү оешмалары	Урыннар	1221	*	1221
				Балаларга өстәмә белем бирү учреждениеләре	Урыннар	96	*	96
				Китапханәләр	Мең данә	36	*	36
				Мәдәни-ял итү учреждениеләре (мәдәни-массакуләм эш, ял итү һәм һәвәскәрләр эшчәнлеге өчен урыннар)	Гомуми майданның кв.м	86	*	86
				Физкультура-савыктыру комплекслары (зал, бассейн, шугалак белән), шул исәптән хәрәкәте чикле халык төркемнәренә спорт белән шөгыйльләнү өчен	Идән майданының кв.м	1349	*	1349
				Көндәлек хезмәт күрсәтү спорт-тренажер заллары, шул исәптән гомуми файдаланудагы спорт заллары	Идән майданының кв.м	927	*	927
				Бассейннар	Су өслеге кв.м.	144	*	144
				Мунча-савыктыру комплекслары	Юбыну урыннары	36	*	36
				Тәртип саклау буенча жәмәгать пунктлары	Объект	1	*	1
603.	Күпфатирлы күпкатлы тораклар төзелеше зонасы	1535	218	Мәктәпкәчә мәгариф оешмалары	Урыннар	588	*	588
				Гомуми белем бирү оешмалары	Урыннар	1243	*	1243
				Балаларга өстәмә белем бирү учреждениеләре	Урыннар	98	*	98
				Китапханәләр	Мең данә	37	*	37
				Мәдәни-ял итү учреждениеләре (мәдәни-массакуләм эш, ял итү һәм һәвәскәрләр эшчәнлеге өчен урыннар)	Гомуми майданның кв.м	87	*	87
				Физкультура-савыктыру комплекслары (зал, бассейн, шугалак белән), шул исәптән хәрәкәте чикле халык төркемнәренә спорт белән шөгыйльләнү өчен	Идән майданының кв.м	1373	*	1373

№т/б	Функциональ зона төре	Урнашу урыны атамасы (ID)	Торак фондының максималь майданы (1)(3) (күпфатирлы йортлар өчен фатирларның гомуми майданы), мең кв.м (4)	Объектларның төрлөрө	Үлчәү берәмлекләре	Объектларга норматив ихтыяж, үлчәү берәмлеге	Объектларның булган сыйдырышлылыгы, үлчәү берәмлеге	Объектларга булган кытлык, үлчәү берәмлеге (2) (5)
1	2	3	4	5	6	7	8	9
				Көндәлек хезмәт күрсәтү спорт-тренажер заллары, шул исәптән гомуми файдаланудагы спорт заллары	Идән майданының кв.м	944	*	944
				Бассейннар	Су өслеге кв.м.	146	*	146
				Мунча-савыктыру комплекслары	Юыну урыннары	37	*	37
				Тәртип саклау буенча жәмәгать пунктлары	Объект	1	*	1
604.	Индивидуаль һәм блоклы тораклар төзү зонасы	1537	20,2	Мәктәпкәчә мәгариф оешмалары	Урыннар	43	*	43
				Гомуми белем бирү оешмалары	Урыннар	93	*	93
				Балаларга өстәмә белем бирү учреждениеләре	Урыннар	7	*	-
				Китапханәләр	Мең данә	3	*	3
				Мәдәни-ял итү учреждениеләре (мәдәни-массакуләм эш, ял итү һәм һәвәскәрләр эшчәнлеге өчен урыннар)	Гомуми майданның кв.м	6	*	-
				Физкультура-савыктыру комплекслары (зал, бассейн, шугалак белән), шул исәптән хәрәкәте чикле халык төркемнәренә спорт белән шөгыйльләнү өчен	Идән майданының кв.м	95	*	-
				Көндәлек хезмәт күрсәтү спорт-тренажер заллары, шул исәптән гомуми файдаланудагы спорт заллары	Идән майданының кв.м	65	*	-
				Бассейннар	Су өслеге кв.м.	10	*	-
				Мунча-савыктыру комплекслары	Юыну урыннары	3	*	3
				Тәртип саклау буенча жәмәгать пунктлары	Объект	-	*	-
605.	Индивидуаль һәм блоклы тораклар төзү зонасы	1542	19,8	Мәктәпкәчә мәгариф оешмалары	Урыннар	42	*	42
				Гомуми белем бирү оешмалары	Урыннар	91	*	91
				Балаларга өстәмә белем бирү учреждениеләре	Урыннар	7	*	-
				Китапханәләр	Мең данә	3	*	3
				Мәдәни-ял итү учреждениеләре (мәдәни-массакуләм эш, ял итү һәм һәвәскәрләр эшчәнлеге өчен урыннар)	Гомуми майданның кв.м	6	*	-
				Физкультура-савыктыру комплекслары (зал, бассейн, шугалак белән), шул исәптән хәрәкәте чикле халык төркемнәренә спорт белән шөгыйльләнү өчен	Идән майданының кв.м	68	*	-
				Көндәлек хезмәт күрсәтү спорт-тренажер заллары, шул исәптән гомуми файдаланудагы спорт заллары	Идән майданының кв.м	47	*	-
				Бассейннар	Су өслеге кв.м.	7	*	-
				Мунча-савыктыру комплекслары	Юыну урыннары	2	*	2
				Тәртип саклау буенча жәмәгать пунктлары	Объект	-	*	-
606.	Торак районнары перспективалы формалаштыру зонасы, планлаштыру проектын эшләү шарты белән территорияләргә үзләштерү	1544	-	Мәктәпкәчә мәгариф оешмалары	Урыннар	*	*	*
				Гомуми белем бирү оешмалары	Урыннар	*	*	*
				Балаларга өстәмә белем бирү учреждениеләре	Урыннар	*	*	*
				Китапханәләр	Мең данә	*	*	*

№т/б	Функциональ зона төре	Урнашу урыны атамасы (ID)	Торак фондының максималь майданы (1)(3) (күпфатирлы йортлар өчен фатирларның гомуми майданы), мең кв.м (4)	Объектларның төрлөрө	Үлчәү берәмлекләре	Объектларга норматив ихтыяж, үлчәү берәмлеге	Объектларның булган сыйдырышлылыгы, үлчәү берәмлеге	Объектларга булган кытлык, үлчәү берәмлеге (2) (5)
1	2	3	4	5	6	7	8	9
				Мәдәни-ял итү учреждениеләре (мәдәни-массакуләм эш, ял итү һәм һәвәскәрләр эшчәнлеге өчен урыннар)	Гомуми майданның кв.м	*	*	*
				Физкультура-савыктыру комплекслары (зал, бассейн, шугалак белән), шул исәптән хәрәкәте чикле халык төркемнәренә спорт белән шөгылләнү өчен	Идән майданының кв.м	*	*	*
				Көндәлек хезмәт күрсәтү спорт-тренажер заллары, шул исәптән гомуми файдаланудагы спорт заллары	Идән майданының кв.м	*	*	*
				Бассейннар	Су өслеге кв.м.	*	*	*
				Мунча-савыктыру комплекслары	Юыну урыннары	*	*	*
				Тәртип саклау буенча жәмәгать пунктлары	Объект	*	*	*
607.	Индивидуаль һәм блоклы тораклар төзү зонасы	1547	9,53	Мәктәпкәчә мәгариф оешмалары	Урыннар	20	*	20
				Гомуми белем бирү оешмалары	Урыннар	44	*	44
				Балаларга өстәмә белем бирү учреждениеләре	Урыннар	4	*	-
				Китапханәләр	Мең данә	1	*	1
				Мәдәни-ял итү учреждениеләре (мәдәни-массакуләм эш, ял итү һәм һәвәскәрләр эшчәнлеге өчен урыннар)	Гомуми майданның кв.м	3	*	-
				Физкультура-савыктыру комплекслары (зал, бассейн, шугалак белән), шул исәптән хәрәкәте чикле халык төркемнәренә спорт белән шөгылләнү өчен	Идән майданының кв.м	-	*	-
				Көндәлек хезмәт күрсәтү спорт-тренажер заллары, шул исәптән гомуми файдаланудагы спорт заллары	Идән майданының кв.м	-	*	-
				Бассейннар	Су өслеге кв.м.	-	*	-
				Мунча-савыктыру комплекслары	Юыну урыннары	-	*	-
				Тәртип саклау буенча жәмәгать пунктлары	Объект	-	*	-
608.	Күпфатирлы күпкатлы тораклар төзелеше зонасы	1548	167,33	Мәктәпкәчә мәгариф оешмалары	Урыннар	452	*	452
				Гомуми белем бирү оешмалары	Урыннар	953	*	953
				Балаларга өстәмә белем бирү учреждениеләре	Урыннар	75	*	75
				Китапханәләр	Мең данә	28	*	28
				Мәдәни-ял итү учреждениеләре (мәдәни-массакуләм эш, ял итү һәм һәвәскәрләр эшчәнлеге өчен урыннар)	Гомуми майданның кв.м	67	*	67
				Физкультура-савыктыру комплекслары (зал, бассейн, шугалак белән), шул исәптән хәрәкәте чикле халык төркемнәренә спорт белән шөгылләнү өчен	Идән майданының кв.м	1054	*	1054
				Көндәлек хезмәт күрсәтү спорт-тренажер заллары, шул исәптән гомуми файдаланудагы спорт заллары	Идән майданының кв.м	725	*	725
				Бассейннар	Су өслеге кв.м.	112	*	112
Мунча-савыктыру комплекслары	Юыну урыннары	28	*	28				

№т/б	Функциональ зона төре	Урнашу урыны атамасы (ID)	Торак фондының максималь майданы (1)(3) (күпфатирлы йортлар өчен фатирларның гомуми майданы), мең кв.м (4)	Объектларның төрлөрө	Үлчәү берәмлекләре	Объектларга норматив ихтыяж, үлчәү берәмлеге	Объектларның булган сыйдырышлыгы, үлчәү берәмлеге	Объектларга булган кытлык, үлчәү берәмлеге (2) (5)
1	2	3	4	5	6	7	8	9
609.	Индивидуаль һәм блоклы тораклар төзү зонасы	1560	1,34	Тәртип саклау буенча жәмәгать пунктлары	Объект	-	*	-
				Мәктәпкәчә мәгариф оешмалары	Урыннар	3	*	-
				Гомуми белем бирү оешмалары	Урыннар	6	*	-
				Балаларга өстәмә белем бирү учреждениеләре	Урыннар	-	*	-
				Китапханәләр	Мең данә	-	*	-
				Мәдәни-ял итү учреждениеләре (мәдәни-массакуләм эш, ял итү һәм һавәскәрләр эшчәнлеге өчен урыннар)	Гомуми майданның кв.м	-	*	-
				Физкультура-савыктыру комплекслары (зал, бассейн, шугалак белән), шул исәптән хәрәкәте чикле халык төркемнәренә спорт белән шөгыйльләнү өчен	Идән майданының кв.м	-	*	-
				Көндәлек хезмәт күрсәтү спорт-тренажер заллары, шул исәптән гомуми файдаланудагы спорт заллары	Идән майданының кв.м	-	*	-
				Бассейннар	Су өслеге кв.м.	-	*	-
				Мунча-савыктыру комплекслары	Юыну урыннары	-	*	-
610.	Күпфатирлы күпкатлы тораклар төзелеше зонасы	1570	124,6	Тәртип саклау буенча жәмәгать пунктлары	Объект	-	*	-
				Мәктәпкәчә мәгариф оешмалары	Урыннар	336	*	336
				Гомуми белем бирү оешмалары	Урыннар	710	*	710
				Балаларга өстәмә белем бирү учреждениеләре	Урыннар	56	*	56
				Китапханәләр	Мең данә	21	*	21
				Мәдәни-ял итү учреждениеләре (мәдәни-массакуләм эш, ял итү һәм һавәскәрләр эшчәнлеге өчен урыннар)	Гомуми майданның кв.м	50	*	50
				Физкультура-савыктыру комплекслары (зал, бассейн, шугалак белән), шул исәптән хәрәкәте чикле халык төркемнәренә спорт белән шөгыйльләнү өчен	Идән майданының кв.м	785	*	785
				Көндәлек хезмәт күрсәтү спорт-тренажер заллары, шул исәптән гомуми файдаланудагы спорт заллары	Идән майданының кв.м	540	*	540
				Бассейннар	Су өслеге кв.м.	83	*	83
				Мунча-савыктыру комплекслары	Юыну урыннары	21	*	21
611.	Индивидуаль һәм блоклы тораклар төзү зонасы	1572	6,91	Тәртип саклау буенча жәмәгать пунктлары	Объект	-	*	-
				Мәктәпкәчә мәгариф оешмалары	Урыннар	15	*	15
				Гомуми белем бирү оешмалары	Урыннар	32	*	32
				Балаларга өстәмә белем бирү учреждениеләре	Урыннар	3	*	-
				Китапханәләр	Мең данә	-	*	-
				Мәдәни-ял итү учреждениеләре (мәдәни-массакуләм эш, ял итү һәм һавәскәрләр эшчәнлеге өчен урыннар)	Гомуми майданның кв.м	2	*	-
Физкультура-савыктыру комплекслары (зал, бассейн, шугалак белән), шул исәптән хәрәкәте чикле халык төркемнәренә спорт белән шөгыйльләнү өчен	Идән майданының кв.м	-	*	-				

№т/б	Функциональ зона төре	Урнашу урыны атамасы (ID)	Торак фондының максималь майданы (1)(3) (күпфатирлы йортлар өчен фатирларның гомуми майданы), мең кв.м (4)	Объектларның төрлөрө	Үлчәү берәмлекләре	Объектларга норматив ихтыяж, үлчәү берәмлеге	Объектларның булган сыйдырышлылыгы, үлчәү берәмлеге	Объектларга булган кытлык, үлчәү берәмлеге (2) (5)
1	2	3	4	5	6	7	8	9
				Көндәлек хезмәт күрсәтү спорт-тренажер заллары, шул исәптән гомуми файдаланудагы спорт заллары	Идән майданының кв.м	-	*	-
				Бассейннар	Су өслеге кв.м.	-	*	-
				Мунча-савыктыру комплекслары	Юыну урыннары	-	*	-
				Тәртип саклау буенча жәмәгать пунктлары	Объект	-	*	-
612.	Индивидуаль һәм блоклы тораклар төзү зонасы	1575	7,44	Мәктәпкәчә мәгариф оешмалары	Урыннар	16	*	16
				Гомуми белем бирү оешмалары	Урыннар	34	*	34
				Балаларга өстәмә белем бирү учреждениеләре	Урыннар	3	*	-
				Китапханәләр	Мең данә	1	*	1
				Мәдәни-ял итү учреждениеләре (мәдәни-массакуләм эш, ял итү һәм һәвәскәрләр эшчәнлеге өчен урыннар)	Гомуми майданның кв.м	2	*	-
				Физкультура-савыктыру комплекслары (зал, бассейн, шугалак белән), шул исәптән хәрәкәте чикле халык төркемнәренә спорт белән шөгылләнү өчен	Идән майданының кв.м	-	*	-
				Көндәлек хезмәт күрсәтү спорт-тренажер заллары, шул исәптән гомуми файдаланудагы спорт заллары	Идән майданының кв.м	-	*	-
				Бассейннар	Су өслеге кв.м.	-	*	-
				Мунча-савыктыру комплекслары	Юыну урыннары	-	*	-
				Тәртип саклау буенча жәмәгать пунктлары	Объект	-	*	-
613.	Күпфатирлы күпкатлы тораклар төзелеше зонасы	1580	158,3	Мәктәпкәчә мәгариф оешмалары	Урыннар	427	*	427
				Гомуми белем бирү оешмалары	Урыннар	902	*	902
				Балаларга өстәмә белем бирү учреждениеләре	Урыннар	71	*	71
				Китапханәләр	Мең данә	27	*	27
				Мәдәни-ял итү учреждениеләре (мәдәни-массакуләм эш, ял итү һәм һәвәскәрләр эшчәнлеге өчен урыннар)	Гомуми майданның кв.м	63	*	63
				Физкультура-савыктыру комплекслары (зал, бассейн, шугалак белән), шул исәптән хәрәкәте чикле халык төркемнәренә спорт белән шөгылләнү өчен	Идән майданының кв.м	997	*	997
				Көндәлек хезмәт күрсәтү спорт-тренажер заллары, шул исәптән гомуми файдаланудагы спорт заллары	Идән майданының кв.м	685	*	685
				Бассейннар	Су өслеге кв.м.	106	*	106
				Мунча-савыктыру комплекслары	Юыну урыннары	27	*	27
				Тәртип саклау буенча жәмәгать пунктлары	Объект	-	*	-
614.	Торак районнары перспективалы формалаштыру зонасы, планлаштыру проектын эшләү шарты белән территорияләренә үзләштерү	1581	-	Мәктәпкәчә мәгариф оешмалары	Урыннар	*	*	*
				Гомуми белем бирү оешмалары	Урыннар	*	*	*
				Балаларга өстәмә белем бирү учреждениеләре	Урыннар	*	*	*
				Китапханәләр	Мең данә	*	*	*

№т/б	Функциональ зона төре	Урнашу урыны атамасы (ID)	Торак фондының максималь майданы (1)(3) (күпфатирлы йортлар өчен фатирларның гомуми майданы), мең кв.м (4)	Объектларның төрлөрө	Үлчәү берәмлекләре	Объектларга норматив ихтыяж, үлчәү берәмлеге	Объектларның булган сыйдырышлылыгы, үлчәү берәмлеге	Объектларга булган кытлык, үлчәү берәмлеге (2) (5)
1	2	3	4	5	6	7	8	9
				Мәдәни-ял итү учреждениеләре (мәдәни-массакуләм эш, ял итү һәм һәвәскәрләр эшчәнлеге өчен урыннар)	Гомуми майданның кв.м	*	*	*
				Физкультура-савыктыру комплекслары (зал, бассейн, шугалак белән), шул исәптән хәрәкәте чикле халык төркемнәренә спорт белән шөгыйльләнү өчен	Идән майданының кв.м	*	*	*
				Көндәлек хезмәт күрсәтү спорт-тренажер заллары, шул исәптән гомуми файдаланудагы спорт заллары	Идән майданының кв.м	*	*	*
				Бассейннар	Су өслеге кв.м.	*	*	*
				Мунча-савыктыру комплекслары	Юыну урыннары	*	*	*
				Тәртип саклау буенча жәмәгать пунктлары	Объект	*	*	*
615.	Торак районнары перспективалы формалаштыру зонасы, планлаштыру проектын эшләү шарты белән территорияләргә үзләштерү	1584	-	Мәктәпкәчә мәгариф оешмалары	Урыннар	*	*	*
				Гомуми белем бирү оешмалары	Урыннар	*	*	*
				Балаларга өстәмә белем бирү учреждениеләре	Урыннар	*	*	*
				Китапханәләр	Мең данә	*	*	*
				Мәдәни-ял итү учреждениеләре (мәдәни-массакуләм эш, ял итү һәм һәвәскәрләр эшчәнлеге өчен урыннар)	Гомуми майданның кв.м	*	*	*
				Физкультура-савыктыру комплекслары (зал, бассейн, шугалак белән), шул исәптән хәрәкәте чикле халык төркемнәренә спорт белән шөгыйльләнү өчен	Идән майданының кв.м	*	*	*
				Көндәлек хезмәт күрсәтү спорт-тренажер заллары, шул исәптән гомуми файдаланудагы спорт заллары	Идән майданының кв.м	*	*	*
				Бассейннар	Су өслеге кв.м.	*	*	*
				Мунча-савыктыру комплекслары	Юыну урыннары	*	*	*
				Тәртип саклау буенча жәмәгать пунктлары	Объект	*	*	*
616.	Күпфатирлы урта катлы тораклар төзелеше зонасы	1587	22	Мәктәпкәчә мәгариф оешмалары	Урыннар	59	*	59
				Гомуми белем бирү оешмалары	Урыннар	125	*	125
				Балаларга өстәмә белем бирү учреждениеләре	Урыннар	10	*	10
				Китапханәләр	Мең данә	4	*	4
				Мәдәни-ял итү учреждениеләре (мәдәни-массакуләм эш, ял итү һәм һәвәскәрләр эшчәнлеге өчен урыннар)	Гомуми майданның кв.м	9	*	-
				Физкультура-савыктыру комплекслары (зал, бассейн, шугалак белән), шул исәптән хәрәкәте чикле халык төркемнәренә спорт белән шөгыйльләнү өчен	Идән майданының кв.м	139	*	-
				Көндәлек хезмәт күрсәтү спорт-тренажер заллары, шул исәптән гомуми файдаланудагы спорт заллары	Идән майданының кв.м	95	*	-
				Бассейннар	Су өслеге кв.м.	15	*	-
Мунча-савыктыру комплекслары	Юыну урыннары	4	*	4				

№т/б	Функциональ зона төре	Урнашу урыны атамасы (ID)	Торак фондының максималь майданы (1)(3) (күпфатирлы йортлар өчен фатирларның гомуми майданы), мең кв.м (4)	Объектларның төрлөрө	Үлчәү берәмлекләре	Объектларга норматив ихтыяж, үлчәү берәмлеге	Объектларның булган сыйдырышлылыгы, үлчәү берәмлеге	Объектларга булган кытлык, үлчәү берәмлеге (2) (5)
1	2	3	4	5	6	7	8	9
617.	Торак районнарны перспективалы формалаштыру зонасы, планлаштыру проектын эшләү шарты белән территорияләрне үзләштерү	1588	-	Тәртип саклау буенча жәмәгать пунктлары	Объект	-	*	-
				Мәктәпкәчә мәгариф оешмалары	Урыннар	*	*	*
				Гомуми белем бирү оешмалары	Урыннар	*	*	*
				Балаларга өстәмә белем бирү учреждениеләре	Урыннар	*	*	*
				Китапханәләр	Мең данә	*	*	*
				Мәдәни-ял итү учреждениеләре (мәдәни-массакуләм эш, ял итү һәм һәвәскәрләр эшчәнлеге өчен урыннар)	Гомуми майданның кв.м	*	*	*
				Физкультура-савыктыру комплекслары (зал, бассейн, шугалак белән), шул исәптән хәрәкәте чикле халык төркемнәренә спорт белән шөгыйльләнү өчен	Идән майданының кв.м	*	*	*
				Көндәлек хезмәт күрсәтү спорт-тренажер заллары, шул исәптән гомуми файдаланудагы спорт заллары	Идән майданының кв.м	*	*	*
				Бассейннар	Су өслеге кв.м.	*	*	*
				Мунча-савыктыру комплекслары	Юыну урыннары	*	*	*
618.	Торак районнарны перспективалы формалаштыру зонасы, планлаштыру проектын эшләү шарты белән территорияләрне үзләштерү	1589	-	Тәртип саклау буенча жәмәгать пунктлары	Объект	*	*	*
				Мәктәпкәчә мәгариф оешмалары	Урыннар	*	*	*
				Гомуми белем бирү оешмалары	Урыннар	*	*	*
				Балаларга өстәмә белем бирү учреждениеләре	Урыннар	*	*	*
				Китапханәләр	Мең данә	*	*	*
				Мәдәни-ял итү учреждениеләре (мәдәни-массакуләм эш, ял итү һәм һәвәскәрләр эшчәнлеге өчен урыннар)	Гомуми майданның кв.м	*	*	*
				Физкультура-савыктыру комплекслары (зал, бассейн, шугалак белән), шул исәптән хәрәкәте чикле халык төркемнәренә спорт белән шөгыйльләнү өчен	Идән майданының кв.м	*	*	*
				Көндәлек хезмәт күрсәтү спорт-тренажер заллары, шул исәптән гомуми файдаланудагы спорт заллары	Идән майданының кв.м	*	*	*
				Бассейннар	Су өслеге кв.м.	*	*	*
				Мунча-савыктыру комплекслары	Юыну урыннары	*	*	*
619.	Торак районнарны перспективалы формалаштыру зонасы, планлаштыру проектын эшләү шарты белән территорияләрне үзләштерү	1590	-	Тәртип саклау буенча жәмәгать пунктлары	Объект	*	*	*
				Мәктәпкәчә мәгариф оешмалары	Урыннар	*	*	*
				Гомуми белем бирү оешмалары	Урыннар	*	*	*
				Балаларга өстәмә белем бирү учреждениеләре	Урыннар	*	*	*
				Китапханәләр	Мең данә	*	*	*
				Мәдәни-ял итү учреждениеләре (мәдәни-массакуләм эш, ял итү һәм һәвәскәрләр эшчәнлеге өчен урыннар)	Гомуми майданның кв.м	*	*	*
Физкультура-савыктыру комплекслары (зал, бассейн, шугалак белән), шул исәптән хәрәкәте чикле халык төркемнәренә спорт белән шөгыйльләнү өчен	Идән майданының кв.м	*	*	*				

№т/б	Функциональ зона төре	Урнашу урыны атамасы (ID)	Торак фондының максималь майданы (1)(3) (күпфатирлы йортлар өчен фатирларның гомуми майданы), мең кв.м (4)	Объектларның төрлөрө	Үлчәү берәмлекләре	Объектларга норматив ихтыяж, үлчәү берәмлеге	Объектларның булган сыйдырышлылыгы, үлчәү берәмлеге	Объектларга булган кытлык, үлчәү берәмлеге (2) (5)
1	2	3	4	5	6	7	8	9
				Көндәлек хезмәт күрсәтү спорт-тренажер заллары, шул исәптән гомуми файдаланудагы спорт заллары	Идән майданының кв.м	*	*	*
				Бассейннар	Су өслеге кв.м.	*	*	*
				Мунча-савыктыру комплекслары	Юыну урыннары	*	*	*
				Тәртип саклау буенча жәмәгать пунктлары	Объект	*	*	*
						*	*	*
				Мәктәпкәчә мәгариф оешмалары	Урыннар	*	*	*
				Гомуми белем бирү оешмалары	Урыннар	*	*	*
				Балаларга өстәмә белем бирү учреждениеләре	Урыннар	*	*	*
				Китапханәләр	Мең данә	*	*	*
620.	Күпфатирлы күпкатлы тораклар төзелеше зонасы	1596	-	Мәдәни-ял итү учреждениеләре (мәдәни-массакүләм эш, ял итү һәм һавәскәрләр эшчәнлеген өчен урыннар)	Гомуми майданның кв.м	*	*	*
				Физкультура-савыктыру комплекслары (зал, бассейн, шугалак белән), шул исәптән хәрәкәтне чиклә халык төркемнәренә спорт белән шөгыйльләнү өчен	Идән майданының кв.м	*	*	*
				Көндәлек хезмәт күрсәтү спорт-тренажер заллары, шул исәптән гомуми файдаланудагы спорт заллары	Идән майданының кв.м	*	*	*
				Бассейннар	Су өслеге кв.м.	*	*	*
				Мунча-савыктыру комплекслары	Юыну урыннары	*	*	*
				Тәртип саклау буенча жәмәгать пунктлары	Объект	94	*	94
				Гомуми белем бирү оешмалары	Урыннар	198	*	198
				Балаларга өстәмә белем бирү учреждениеләре	Урыннар	16	*	16
				Китапханәләр	Мең данә	6	*	6
				Мәдәни-ял итү учреждениеләре (мәдәни-массакүләм эш, ял итү һәм һавәскәрләр эшчәнлеген өчен урыннар)	Гомуми майданның кв.м	14	*	-
621.	Күпфатирлы күпкатлы тораклар төзелеше зонасы	1597	34,72	Физкультура-савыктыру комплекслары (зал, бассейн, шугалак белән), шул исәптән хәрәкәтне чиклә халык төркемнәренә спорт белән шөгыйльләнү өчен	Идән майданының кв.м	219	*	216
				Көндәлек хезмәт күрсәтү спорт-тренажер заллары, шул исәптән гомуми файдаланудагы спорт заллары	Идән майданының кв.м	150	*	150
				Бассейннар	Су өслеге кв.м.	23	*	-
				Мунча-савыктыру комплекслары	Юыну урыннары	6	*	6
				Тәртип саклау буенча жәмәгать пунктлары	Объект	-	*	-
622.	Торак районнары перспективасы формалаштыру зонасы, планлаштыру проектын эшләү шарты белән территорияләргә үзләштерү	1600	-	Мәктәпкәчә мәгариф оешмалары	Урыннар	*	*	*
				Гомуми белем бирү оешмалары	Урыннар	*	*	*
				Балаларга өстәмә белем бирү учреждениеләре	Урыннар	*	*	*
				Китапханәләр	Мең данә	*	*	*

№т/б	Функциональ зона төре	Урнашу урыны атамасы (ID)	Торак фондының максималь майданы (1)(3) (күпфатирлы йортлар өчен фатирларның гомуми майданы), мең кв.м (4)	Объектларның төрлөрө	Үлчәү берәмлекләре	Объектларга норматив ихтыяж, үлчәү берәмлеге	Объектларның булган сыйдырышлылыгы, үлчәү берәмлеге	Объектларга булган кытлык, үлчәү берәмлеге (2) (5)
1	2	3	4	5	6	7	8	9
				Мәдәни-ял итү учреждениеләре (мәдәни-массакуләм эш, ял итү һәм һәвәскәрләр эшчәнлеге өчен урыннар)	Гомуми майданның кв.м	*	*	*
				Физкультура-савыктыру комплекслары (зал, бассейн, шугалак белән), шул исәптән хәрәкәте чикле халык төркемнәренә спорт белән шөгыйльләнү өчен	Идән майданының кв.м	*	*	*
				Көндәлек хезмәт күрсәтү спорт-тренажер заллары, шул исәптән гомуми файдаланудагы спорт заллары	Идән майданының кв.м	*	*	*
				Бассейннар	Су өслеге кв.м.	*	*	*
				Мунча-савыктыру комплекслары	Юыну урыннары	*	*	*
				Тәртип саклау буенча жәмәгать пунктлары	Объект	*	*	*
623.	Күпфатирлы күпкатлы тораклар төзелеше зонасы	1602	29,2	Мәктәпкәчә мәгариф оешмалары	Урыннар	79	*	79
				Гомуми белем бирү оешмалары	Урыннар	166	*	166
				Балаларга өстәмә белем бирү учреждениеләре	Урыннар	13	*	13
				Китапханәләр	Мең данә	5	*	5
				Мәдәни-ял итү учреждениеләре (мәдәни-массакуләм эш, ял итү һәм һәвәскәрләр эшчәнлеге өчен урыннар)	Гомуми майданның кв.м	12	*	-
				Физкультура-савыктыру комплекслары (зал, бассейн, шугалак белән), шул исәптән хәрәкәте чикле халык төркемнәренә спорт белән шөгыйльләнү өчен	Идән майданының кв.м	184	*	184
				Көндәлек хезмәт күрсәтү спорт-тренажер заллары, шул исәптән гомуми файдаланудагы спорт заллары	Идән майданының кв.м	126	*	126
				Бассейннар	Су өслеге кв.м.	20	*	-
				Мунча-савыктыру комплекслары	Юыну урыннары	5	*	5
				Тәртип саклау буенча жәмәгать пунктлары	Объект	-	*	-
624.	Торак районнары перспективалы формалаштыру зонасы, планлаштыру проектын эшләү шарты белән территорияләргә үзләштерү	1603	-	Мәктәпкәчә мәгариф оешмалары	Урыннар	*	*	*
				Гомуми белем бирү оешмалары	Урыннар	*	*	*
				Балаларга өстәмә белем бирү учреждениеләре	Урыннар	*	*	*
				Китапханәләр	Мең данә	*	*	*
				Мәдәни-ял итү учреждениеләре (мәдәни-массакуләм эш, ял итү һәм һәвәскәрләр эшчәнлеге өчен урыннар)	Гомуми майданның кв.м	*	*	*
				Физкультура-савыктыру комплекслары (зал, бассейн, шугалак белән), шул исәптән хәрәкәте чикле халык төркемнәренә спорт белән шөгыйльләнү өчен	Идән майданының кв.м	*	*	*
				Көндәлек хезмәт күрсәтү спорт-тренажер заллары, шул исәптән гомуми файдаланудагы спорт заллары	Идән майданының кв.м	*	*	*
				Бассейннар	Су өслеге кв.м.	*	*	*
Мунча-савыктыру комплекслары	Юыну урыннары	*	*	*				

№т/б	Функциональ зона төре	Урнашу урыны атамасы (ID)	Торак фондының максималь майданы (1)(3) (күпфатирлы йортлар өчен фатирларның гомуми майданы), мең кв.м (4)	Объектларның төрлөрө	Үлчәү берәмлекләре	Объектларга норматив ихтыяж, үлчәү берәмлеге	Объектларның булган сыйдырышлылыгы, үлчәү берәмлеге	Объектларга булган кытлык, үлчәү берәмлеге (2) (5)
1	2	3	4	5	6	7	8	9
625.	Торак районнарны перспективалы формалаштыру зонасы, планлаштыру проектын эшләү шарты белән территорияләрне үзләштерү	1605	-	Тәртип саклау буенча жәмәгать пунктлары	Объект	*	*	*
				Мәктәпкәчә мәгариф оешмалары	Урыннар	*	*	*
				Гомуми белем бирү оешмалары	Урыннар	*	*	*
				Балаларга өстәмә белем бирү учреждениеләре	Урыннар	*	*	*
				Китапханәләр	Мең данә	*	*	*
				Мәдәни-ял итү учреждениеләре (мәдәни-массакуләм эш, ял итү һәм һәвәскәрләр эшчәнлеге өчен урыннар)	Гомуми майданның кв.м	*	*	*
				Физкультура-савыктыру комплекслары (зал, бассейн, шугалак белән), шул исәптән хәрәкәте чикле халык төркемнәренә спорт белән шөгыйльләнү өчен	Идән майданының кв.м	*	*	*
				Көндәлек хезмәт күрсәтү спорт-тренажер заллары, шул исәптән гомуми файдаланудагы спорт заллары	Идән майданының кв.м	*	*	*
				Бассейннар	Су өслеге кв.м.	*	*	*
				Мунча-савыктыру комплекслары	Юыну урыннары	*	*	*
626.	Торак районнарны перспективалы формалаштыру зонасы, планлаштыру проектын эшләү шарты белән территорияләрне үзләштерү	1606	-	Тәртип саклау буенча жәмәгать пунктлары	Объект	*	*	*
				Мәктәпкәчә мәгариф оешмалары	Урыннар	*	*	*
				Гомуми белем бирү оешмалары	Урыннар	*	*	*
				Балаларга өстәмә белем бирү учреждениеләре	Урыннар	*	*	*
				Китапханәләр	Мең данә	*	*	*
				Мәдәни-ял итү учреждениеләре (мәдәни-массакуләм эш, ял итү һәм һәвәскәрләр эшчәнлеге өчен урыннар)	Гомуми майданның кв.м	*	*	*
				Физкультура-савыктыру комплекслары (зал, бассейн, шугалак белән), шул исәптән хәрәкәте чикле халык төркемнәренә спорт белән шөгыйльләнү өчен	Идән майданының кв.м	*	*	*
				Көндәлек хезмәт күрсәтү спорт-тренажер заллары, шул исәптән гомуми файдаланудагы спорт заллары	Идән майданының кв.м	*	*	*
				Бассейннар	Су өслеге кв.м.	*	*	*
				Мунча-савыктыру комплекслары	Юыну урыннары	*	*	*
627.	Торак районнарны перспективалы формалаштыру зонасы, планлаштыру проектын эшләү шарты белән территорияләрне үзләштерү	1612	-	Тәртип саклау буенча жәмәгать пунктлары	Объект	*	*	*
				Мәктәпкәчә мәгариф оешмалары	Урыннар	*	*	*
				Гомуми белем бирү оешмалары	Урыннар	*	*	*
				Балаларга өстәмә белем бирү учреждениеләре	Урыннар	*	*	*
				Китапханәләр	Мең данә	*	*	*
				Мәдәни-ял итү учреждениеләре (мәдәни-массакуләм эш, ял итү һәм һәвәскәрләр эшчәнлеге өчен урыннар)	Гомуми майданның кв.м	*	*	*
Физкультура-савыктыру комплекслары (зал, бассейн, шугалак белән), шул исәптән хәрәкәте чикле халык төркемнәренә спорт белән шөгыйльләнү өчен	Идән майданының кв.м	*	*	*				

№т/б	Функциональ зона төре	Урнашу урыны атамасы (ID)	Торак фондының максималь майданы (1)(3) (күпфатирлы йортлар өчен фатирларның гомуми майданы), мең кв.м (4)	Объектларның төрлөрө	Үлчәү берәмлекләре	Объектларга норматив ихтыяж, үлчәү берәмлеге	Объектларның булган сыйдырышлылыгы, үлчәү берәмлеге	Объектларга булган кытлык, үлчәү берәмлеге (2) (5)
1	2	3	4	5	6	7	8	9
				Көндәлек хезмәт күрсәтү спорт-тренажер заллары, шул исәптән гомуми файдаланудагы спорт заллары	Идән майданының кв.м	*	*	*
				Бассейннар	Су өслеге кв.м.	*	*	*
				Мунча-савыктыру комплекслары	Юыну урыннары	*	*	*
				Тәртип саклау буенча жәмәгать пунктлары	Объект	*	*	*
628.	Торак районнарны перспективалы формалаштыру зонасы, планлаштыру проектын эшләү шарты белән территорияләрне үзләштерү	1613	-	Мәктәпкәчә мәгариф оешмалары	Урыннар	*	*	*
				Гомуми белем бирү оешмалары	Урыннар	*	*	*
				Балаларга өстәмә белем бирү учреждениеләре	Урыннар	*	*	*
				Китапханәләр	Мең данә	*	*	*
				Мәдәни-ял итү учреждениеләре (мәдәни-массакуләм эш, ял итү һәм һәвәскәрләр эшчәнлеге өчен урыннар)	Гомуми майданның кв.м	*	*	*
				Физкультура-савыктыру комплекслары (зал, бассейн, шугалак белән), шул исәптән хәрәкәте чикле халык төркемнәренә спорт белән шөгыйльләнү өчен	Идән майданының кв.м	*	*	*
				Көндәлек хезмәт күрсәтү спорт-тренажер заллары, шул исәптән гомуми файдаланудагы спорт заллары	Идән майданының кв.м	*	*	*
				Бассейннар	Су өслеге кв.м.	*	*	*
				Мунча-савыктыру комплекслары	Юыну урыннары	*	*	*
				Тәртип саклау буенча жәмәгать пунктлары	Объект	*	*	*
629.	Торак районнарны перспективалы формалаштыру зонасы, планлаштыру проектын эшләү шарты белән территорияләрне үзләштерү	1618	-	Мәктәпкәчә мәгариф оешмалары	Урыннар	*	*	*
				Гомуми белем бирү оешмалары	Урыннар	*	*	*
				Балаларга өстәмә белем бирү учреждениеләре	Урыннар	*	*	*
				Китапханәләр	Мең данә	*	*	*
				Мәдәни-ял итү учреждениеләре (мәдәни-массакуләм эш, ял итү һәм һәвәскәрләр эшчәнлеге өчен урыннар)	Гомуми майданның кв.м	*	*	*
				Физкультура-савыктыру комплекслары (зал, бассейн, шугалак белән), шул исәптән хәрәкәте чикле халык төркемнәренә спорт белән шөгыйльләнү өчен	Идән майданының кв.м	*	*	*
				Көндәлек хезмәт күрсәтү спорт-тренажер заллары, шул исәптән гомуми файдаланудагы спорт заллары	Идән майданының кв.м	*	*	*
				Бассейннар	Су өслеге кв.м.	*	*	*
				Мунча-савыктыру комплекслары	Юыну урыннары	*	*	*
				Тәртип саклау буенча жәмәгать пунктлары	Объект	*	*	*
630.	Торак районнарны перспективалы формалаштыру зонасы, планлаштыру проектын эшләү шарты белән территорияләрне үзләштерү	1624	-	Мәктәпкәчә мәгариф оешмалары	Урыннар	*	*	*
				Гомуми белем бирү оешмалары	Урыннар	*	*	*
				Балаларга өстәмә белем бирү учреждениеләре	Урыннар	*	*	*
				Китапханәләр	Мең данә	*	*	*

№т/б	Функциональ зона төре	Урнашу урыны атамасы (ID)	Торак фондының максималь майданы (1)(3) (күпфатирлы йортлар өчен фатирларның гомуми майданы), мең кв.м (4)	Объектларның төрлөрө	Үлчәү берәмлекләре	Объектларга норматив ихтыяж, үлчәү берәмлеге	Объектларның булган сыйдырышлылыгы, үлчәү берәмлеге	Объектларга булган кытлык, үлчәү берәмлеге (2) (5)
1	2	3	4	5	6	7	8	9
				Мәдәни-ял итү учреждениеләре (мәдәни-массакуләм эш, ял итү һәм һәвәскәрләр эшчәнлеге өчен урыннар)	Гомуми майданның кв.м	*	*	*
				Физкультура-савыктыру комплекслары (зал, бассейн, шугалак белән), шул исәптән хәрәкәте чикле халык төркемнәренә спорт белән шөгыйльләнү өчен	Идән майданының кв.м	*	*	*
				Көндәлек хезмәт күрсәтү спорт-тренажер заллары, шул исәптән гомуми файдаланудагы спорт заллары	Идән майданының кв.м	*	*	*
				Бассейннар	Су өслеге кв.м.	*	*	*
				Мунча-савыктыру комплекслары	Юыну урыннары	*	*	*
				Тәртип саклау буенча жәмәгать пунктлары	Объект	*	*	*
631.	Торак районнары перспективалы формалаштыру зонасы, планлаштыру проектын эшләү шарты белән территорияләргә үзләштерү	1625	-	Мәктәпкәчә мәгариф оешмалары	Урыннар	*	*	*
				Гомуми белем бирү оешмалары	Урыннар	*	*	*
				Балаларга өстәмә белем бирү учреждениеләре	Урыннар	*	*	*
				Китапханәләр	Мең данә	*	*	*
				Мәдәни-ял итү учреждениеләре (мәдәни-массакуләм эш, ял итү һәм һәвәскәрләр эшчәнлеге өчен урыннар)	Гомуми майданның кв.м	*	*	*
				Физкультура-савыктыру комплекслары (зал, бассейн, шугалак белән), шул исәптән хәрәкәте чикле халык төркемнәренә спорт белән шөгыйльләнү өчен	Идән майданының кв.м	*	*	*
				Көндәлек хезмәт күрсәтү спорт-тренажер заллары, шул исәптән гомуми файдаланудагы спорт заллары	Идән майданының кв.м	*	*	*
				Бассейннар	Су өслеге кв.м.	*	*	*
				Мунча-савыктыру комплекслары	Юыну урыннары	*	*	*
				Тәртип саклау буенча жәмәгать пунктлары	Объект	*	*	*
632.	Индивидуаль һәм блоклы тораклар төзү зонасы	1626	14,435	Мәктәпкәчә мәгариф оешмалары	Урыннар	31	*	31
				Гомуми белем бирү оешмалары	Урыннар	67	*	67
				Балаларга өстәмә белем бирү учреждениеләре	Урыннар	5	*	-
				Китапханәләр	Мең данә	2	*	2
				Мәдәни-ял итү учреждениеләре (мәдәни-массакуләм эш, ял итү һәм һәвәскәрләр эшчәнлеге өчен урыннар)	Гомуми майданның кв.м	5	*	-
				Физкультура-савыктыру комплекслары (зал, бассейн, шугалак белән), шул исәптән хәрәкәте чикле халык төркемнәренә спорт белән шөгыйльләнү өчен	Идән майданының кв.м	74	*	-
				Көндәлек хезмәт күрсәтү спорт-тренажер заллары, шул исәптән гомуми файдаланудагы спорт заллары	Идән майданының кв.м	50	*	-
				Бассейннар	Су өслеге кв.м.	8	*	-
Мунча-савыктыру комплекслары	Юыну урыннары	2	*	2				

№т/б	Функциональ зона төре	Урнашу урыны атамасы (ID)	Торак фондының максималь майданы (1)(3) (күпфатирлы йортлар өчен фатирларның гомуми майданы), мең кв.м (4)	Объектларның төрлөрө	Үлчәү берәмлекләре	Объектларга норматив ихтыяж, үлчәү берәмлеге	Объектларның булган сыйдырышлылыгы, үлчәү берәмлеге	Объектларга булган кытлык, үлчәү берәмлеге (2) (5)
1	2	3	4	5	6	7	8	9
				Тәртип саклау буенча жәмәгать пунктлары	Объект	-	*	1
633.	Күпфатирлы күпкатлы тораклар төзелеше зонасы	1631	230,33	Мәктәпкәчә мәгариф оешмалары	Урыннар	622	*	622
				Гомуми белем бирү оешмалары	Урыннар	1313	*	1313
				Балаларга өстәмә белем бирү учреждениеләре	Урыннар	104	*	104
				Китапханәләр	Мең данә	39	*	39
				Мәдәни-ял итү учреждениеләре (мәдәни-массакуләм эш, ял итү һәм һәвәскәрләр эшчәнлеге өчен урыннар)	Гомуми майданның кв.м	92	*	92
				Физкультура-савыктыру комплекслары (зал, бассейн, шугалак белән), шул исәптән хәрәкәте чикле халык төркемнәренә спорт белән шөгыйльләнү өчен	Идән майданының кв.м	1451	*	1451
				Көндәлек хезмәт күрсәтү спорт-тренажер заллары, шул исәптән гомуми файдаланудагы спорт заллары	Идән майданының кв.м	997	*	997
				Бассейннар	Су өслеге кв.м.	154	*	154
				Мунча-савыктыру комплекслары	Юыну урыннары	39	*	39
				Тәртип саклау буенча жәмәгать пунктлары	Объект	1	*	1
634.	Күпфатирлы күпкатлы тораклар төзелеше зонасы	1635	92,702	Мәктәпкәчә мәгариф оешмалары	Урыннар	250	*	250
				Гомуми белем бирү оешмалары	Урыннар	528	*	528
				Балаларга өстәмә белем бирү учреждениеләре	Урыннар	42	*	42
				Китапханәләр	Мең данә	16	*	16
				Мәдәни-ял итү учреждениеләре (мәдәни-массакуләм эш, ял итү һәм һәвәскәрләр эшчәнлеге өчен урыннар)	Гомуми майданның кв.м	37	*	37
				Физкультура-савыктыру комплекслары (зал, бассейн, шугалак белән), шул исәптән хәрәкәте чикле халык төркемнәренә спорт белән шөгыйльләнү өчен	Идән майданының кв.м	584	*	584
				Көндәлек хезмәт күрсәтү спорт-тренажер заллары, шул исәптән гомуми файдаланудагы спорт заллары	Идән майданының кв.м	401	*	401
				Бассейннар	Су өслеге кв.м.	62	*	62
				Мунча-савыктыру комплекслары	Юыну урыннары	16	*	16
				Тәртип саклау буенча жәмәгать пунктлары	Объект	-	*	-
635.	Индивидуаль һәм блоклы тораклар төзү зонасы	1642	117,59	Мәктәпкәчә мәгариф оешмалары	Урыннар	251	260	-
				Гомуми белем бирү оешмалары	Урыннар	539	*	539
				Балаларга өстәмә белем бирү учреждениеләре	Урыннар	44	*	44
				Китапханәләр	Мең данә	16	*	16
				Мәдәни-ял итү учреждениеләре (мәдәни-массакуләм эш, ял итү һәм һәвәскәрләр эшчәнлеге өчен урыннар)	Гомуми майданның кв.м	37	*	37
				Физкультура-савыктыру комплекслары (зал, бассейн, шугалак белән), шул исәптән хәрәкәте чикле халык төркемнәренә спорт белән шөгыйльләнү өчен	Идән майданының кв.м	-	*	-

№т/б	Функциональ зона төре	Урнашу урыны атамасы (ID)	Торак фондының максималь майданы (1)(3) (күпфатирлы йортлар өчен фатирларның гомуми майданы), мең кв.м (4)	Объектларның төрлөрө	Үлчәү берәмлекләре	Объектларга норматив ихтыяж, үлчәү берәмлеге	Объектларның булган сыйдырышлылыгы, үлчәү берәмлеге	Объектларга булган кытлык, үлчәү берәмлеге (2) (5)
1	2	3	4	5	6	7	8	9
				Көндәлек хезмәт күрсәтү спорт-тренажер заллары, шул исәптән гомуми файдаланудагы спорт заллары	Идән майданының кв.м	-	*	-
				Бассейннар	Су өслеге кв.м.	-	*	-
				Мунча-савыктыру комплекслары	Юыну урыннары	-	*	-
				Тәртип саклау буенча жәмәгать пунктлары	Объект	-	*	-
636.	Ижтимагый-эшлекле һәм торак төзелешләр катнаш урнаштыру зонасы	1643	-	Мәктәпкәчә мәгариф оешмалары	Урыннар	*	*	*
				Гомуми белем бирү оешмалары	Урыннар	*	*	*
				Балаларга өстәмә белем бирү учреждениеләре	Урыннар	*	*	*
				Китапханәләр	Мең данә	*	*	*
				Мәдәни-ял итү учреждениеләре (мәдәни-массакуләм эш, ял итү һәм һәвәскәрләр эшчәнлеге өчен урыннар)	Гомуми майданның кв.м	*	*	*
				Физкультура-савыктыру комплекслары (зал, бассейн, шугалак белән), шул исәптән хәрәкәте чикле халык төркемнәренә спорт белән шөгыйльләнү өчен	Идән майданының кв.м	*	*	*
				Көндәлек хезмәт күрсәтү спорт-тренажер заллары, шул исәптән гомуми файдаланудагы спорт заллары	Идән майданының кв.м	*	*	*
				Бассейннар	Су өслеге кв.м.	*	*	*
				Мунча-савыктыру комплекслары	Юыну урыннары	*	*	*
				Тәртип саклау буенча жәмәгать пунктлары	Объект	*	*	*
				Яшүсмерләр клубы / яшьләр үзеге	Гомуми майданның кв.м	-	*	-
637.	Индивидуаль һәм блоклы тораклар төзү зонасы	1646	2,63	Мәктәпкәчә мәгариф оешмалары	Урыннар	6	*	-
				Гомуми белем бирү оешмалары	Урыннар	12	*	-
				Балаларга өстәмә белем бирү учреждениеләре	Урыннар	1	*	-
				Китапханәләр	Мең данә	-	*	-
				Мәдәни-ял итү учреждениеләре (мәдәни-массакуләм эш, ял итү һәм һәвәскәрләр эшчәнлеге өчен урыннар)	Гомуми майданның кв.м	1	*	-
				Физкультура-савыктыру комплекслары (зал, бассейн, шугалак белән), шул исәптән хәрәкәте чикле халык төркемнәренә спорт белән шөгыйльләнү өчен	Идән майданының кв.м	-	*	-
				Көндәлек хезмәт күрсәтү спорт-тренажер заллары, шул исәптән гомуми файдаланудагы спорт заллары	Идән майданының кв.м	-	*	-
				Бассейннар	Су өслеге кв.м.	-	*	-
				Мунча-савыктыру комплекслары	Юыну урыннары	-	*	-
				Тәртип саклау буенча жәмәгать пунктлары	Объект	-	*	-
638.	Күпфатирлы күпкатлы тораклар төзелеше зонасы	1647	29,26	Мәктәпкәчә мәгариф оешмалары	Урыннар	79	*	79
				Гомуми белем бирү оешмалары	Урыннар	167	*	167
				Балаларга өстәмә белем бирү учреждениеләре	Урыннар	13	*	13
				Китапханәләр	Мең данә	5	*	5

№т/б	Функциональ зона төре	Урнашу урыны атамасы (ID)	Торак фондының максималь майданы (1)(3) (күпфатирлы йортлар өчен фатирларның гомуми майданы), мең кв.м (4)	Объектларның төрлөрө	Үлчәү берәмлекләре	Объектларга норматив ихтыяж, үлчәү берәмлеге	Объектларның булган сыйдырышлылыгы, үлчәү берәмлеге	Объектларга булган кытлык, үлчәү берәмлеге (2) (5)
1	2	3	4	5	6	7	8	9
				Мәдәни-ял итү учреждениеләре (мәдәни-массакуләм эш, ял итү һәм һәвәскәрләр эшчәнлеге өчен урыннар)	Гомуми майданның кв.м	12	*	-
				Физкультура-савыктыру комплекслары (зал, бассейн, шугалак белән), шул исәптән хәрәкәте чикле халык төркемнәренә спорт белән шөгылләнү өчен	Идән майданының кв.м	-	*	-
				Көндәлек хезмәт күрсәтү спорт-тренажер заллары, шул исәптән гомуми файдаланудагы спорт заллары	Идән майданының кв.м	-	*	-
				Бассейннар	Су өслеге кв.м.	-	*	-
				Мунча-савыктыру комплекслары	Юыну урыннары	-	*	-
				Тәртип саклау буенча жәмәгать пунктлары	Объект	-	*	-
639.	Индивидуаль һәм блоклы тораклар төзү зонасы	1652	1,986	Мәктәпкәчә мәгариф оешмалары	Урыннар	4	*	-
				Гомуми белем бирү оешмалары	Урыннар	9	*	-
				Балаларга өстәмә белем бирү учреждениеләре	Урыннар	1	*	-
				Китапханәләр	Мең данә	-	*	-
				Мәдәни-ял итү учреждениеләре (мәдәни-массакуләм эш, ял итү һәм һәвәскәрләр эшчәнлеге өчен урыннар)	Гомуми майданның кв.м	1	*	-
				Физкультура-савыктыру комплекслары (зал, бассейн, шугалак белән), шул исәптән хәрәкәте чикле халык төркемнәренә спорт белән шөгылләнү өчен	Идән майданының кв.м	-	*	-
				Көндәлек хезмәт күрсәтү спорт-тренажер заллары, шул исәптән гомуми файдаланудагы спорт заллары	Идән майданының кв.м	-	*	-
				Бассейннар	Су өслеге кв.м.	-	*	-
				Мунча-савыктыру комплекслары	Юыну урыннары	-	*	-
				Тәртип саклау буенча жәмәгать пунктлары	Объект	-	*	-
640.	Торак төзелешен һәм житештерү-коммуналь объектларны катнаш урнаштыру зонасы	1664	8,13	Мәктәпкәчә мәгариф оешмалары	Урыннар	17	*	17
				Гомуми белем бирү оешмалары	Урыннар	37	*	37
				Балаларга өстәмә белем бирү учреждениеләре	Урыннар	3	*	-
				Китапханәләр	Мең данә	1	*	1
				Мәдәни-ял итү учреждениеләре (мәдәни-массакуләм эш, ял итү һәм һәвәскәрләр эшчәнлеге өчен урыннар)	Гомуми майданның кв.м	3	*	-
				Физкультура-савыктыру комплекслары (зал, бассейн, шугалак белән), шул исәптән хәрәкәте чикле халык төркемнәренә спорт белән шөгылләнү өчен	Идән майданының кв.м	-	*	-
				Көндәлек хезмәт күрсәтү спорт-тренажер заллары, шул исәптән гомуми файдаланудагы спорт заллары	Идән майданының кв.м	-	*	-
				Бассейннар	Су өслеге кв.м.	-	*	-
Мунча-савыктыру комплекслары	Юыну урыннары	-	*	-				

№т/б	Функциональ зона төре	Урнашу урыны атамасы (ID)	Торак фондының максималь майданы (1)(3) (күпфатирлы йортлар өчен фатирларның гомуми майданы), мең кв.м (4)	Объектларның төрлөрө	Үлчәү берәмлекләре	Объектларга норматив ихтыяж, үлчәү берәмлеге	Объектларның булган сыйдырышлылыгы, үлчәү берәмлеге	Объектларга булган кытлык, үлчәү берәмлеге (2) (5)
1	2	3	4	5	6	7	8	9
641.	Торак районнарны перспективалы формалаштыру зонасы, планлаштыру проектын эшләү шарты белән территорияләрне үзләштерү	1666	-	Тәртип саклау буенча жәмәгать пунктлары	Объект	-	*	-
				Мәктәпкәчә мәгариф оешмалары	Урыннар	*	*	*
				Гомуми белем бирү оешмалары	Урыннар	*	*	*
				Балаларга өстәмә белем бирү учреждениеләре	Урыннар	*	*	*
				Китапханәләр	Мең данә	*	*	*
				Мәдәни-ял итү учреждениеләре (мәдәни-массакуләм эш, ял итү һәм һәвәскәрләр эшчәнлеге өчен урыннар)	Гомуми майданның кв.м	*	*	*
				Физкультура-савыктыру комплекслары (зал, бассейн, шугалак белән), шул исәптән хәрәкәте чикле халык төркемнәренә спорт белән шөгыйльләнү өчен	Идән майданының кв.м	*	*	*
				Көндәлек хезмәт күрсәтү спорт-тренажер заллары, шул исәптән гомуми файдаланудагы спорт заллары	Идән майданының кв.м	*	*	*
				Бассейннар	Су өслеге кв.м.	*	*	*
				Мунча-савыктыру комплекслары	Юыну урыннары	*	*	*
642.	Индивидуаль һәм блоклы тораклар төзү зонасы	1676	6,74	Тәртип саклау буенча жәмәгать пунктлары	Объект	*	*	*
				Мәктәпкәчә мәгариф оешмалары	Урыннар	14	*	-
				Гомуми белем бирү оешмалары	Урыннар	31	*	31
				Балаларга өстәмә белем бирү учреждениеләре	Урыннар	3	*	-
				Китапханәләр	Мең данә	-	*	-
				Мәдәни-ял итү учреждениеләре (мәдәни-массакуләм эш, ял итү һәм һәвәскәрләр эшчәнлеге өчен урыннар)	Гомуми майданның кв.м	2	*	-
				Физкультура-савыктыру комплекслары (зал, бассейн, шугалак белән), шул исәптән хәрәкәте чикле халык төркемнәренә спорт белән шөгыйльләнү өчен	Идән майданының кв.м	-	*	-
				Көндәлек хезмәт күрсәтү спорт-тренажер заллары, шул исәптән гомуми файдаланудагы спорт заллары	Идән майданының кв.м	-	*	-
				Бассейннар	Су өслеге кв.м.	-	*	-
				Мунча-савыктыру комплекслары	Юыну урыннары	-	*	-
643.	Күпфатирлы күпкатлы тораклар төзелеше зонасы	1678	66,89	Тәртип саклау буенча жәмәгать пунктлары	Объект	-	*	-
				Мәктәпкәчә мәгариф оешмалары	Урыннар	181	*	181
				Гомуми белем бирү оешмалары	Урыннар	381	*	381
				Балаларга өстәмә белем бирү учреждениеләре	Урыннар	30	*	30
				Китапханәләр	Мең данә	11	*	11
				Мәдәни-ял итү учреждениеләре (мәдәни-массакуләм эш, ял итү һәм һәвәскәрләр эшчәнлеге өчен урыннар)	Гомуми майданның кв.м	27	*	27
Физкультура-савыктыру комплекслары (зал, бассейн, шугалак белән), шул исәптән хәрәкәте чикле халык төркемнәренә спорт белән шөгыйльләнү өчен	Идән майданының кв.м	-	*	-				

№т/б	Функциональ зона төре	Урнашу урыны атамасы (ID)	Торак фондының максималь майданы (1)(3) (күпфатирлы йортлар өчен фатирларның гомуми майданы), мең кв.м (4)	Объектларның төрлөрө	Үлчәү берәмлекләре	Объектларга норматив ихтыяж, үлчәү берәмлеге	Объектларның булган сыйдырышлылыгы, үлчәү берәмлеге	Объектларга булган кытлык, үлчәү берәмлеге (2) (5)
1	2	3	4	5	6	7	8	9
				Көндәлек хезмәт күрсәтү спорт-тренажер заллары, шул исәптән гомуми файдаланудагы спорт заллары	Идән майданының кв.м	-	*	-
				Бассейннар	Су өслеге кв.м.	-	*	-
				Мунча-савыктыру комплекслары	Юыну урыннары	-	*	-
				Тәртип саклау буенча жәмәгать пунктлары	Объект	-	*	-
644.	Күпфатирлы күпкатлы тораклар төзелеше зонасы	1679	-	Мәктәпкәчә мәгариф оешмалары	Урыннар	*	*	*
				Гомуми белем бирү оешмалары	Урыннар	*	*	*
				Балаларга өстәмә белем бирү учреждениеләре	Урыннар	*	*	*
				Китапханәләр	Мең данә	*	*	*
				Мәдәни-ял итү учреждениеләре (мәдәни-массакуләм эш, ял итү һәм һәвәскәрләр эшчәнлеге өчен урыннар)	Гомуми майданның кв.м	*	*	*
				Физкультура-савыктыру комплекслары (зал, бассейн, шугалак белән), шул исәптән хәрәкәте чикле халык төркемнәренә спорт белән шөгылләнү өчен	Идән майданының кв.м	*	*	*
				Көндәлек хезмәт күрсәтү спорт-тренажер заллары, шул исәптән гомуми файдаланудагы спорт заллары	Идән майданының кв.м	*	*	*
				Бассейннар	Су өслеге кв.м.	*	*	*
				Мунча-савыктыру комплекслары	Юыну урыннары	*	*	*
				Тәртип саклау буенча жәмәгать пунктлары	Объект	*	*	*
645.	Блоклы һәм аз катлы катнаш күпфатирлы тораклар төзелеше зонасы	1681	13	Мәктәпкәчә мәгариф оешмалары	Урыннар	35	*	35
				Гомуми белем бирү оешмалары	Урыннар	74	*	74
				Балаларга өстәмә белем бирү учреждениеләре	Урыннар	6	*	-
				Китапханәләр	Мең данә	2	*	2
				Мәдәни-ял итү учреждениеләре (мәдәни-массакуләм эш, ял итү һәм һәвәскәрләр эшчәнлеге өчен урыннар)	Гомуми майданның кв.м	5	*	-
				Физкультура-савыктыру комплекслары (зал, бассейн, шугалак белән), шул исәптән хәрәкәте чикле халык төркемнәренә спорт белән шөгылләнү өчен	Идән майданының кв.м	82	*	-
				Көндәлек хезмәт күрсәтү спорт-тренажер заллары, шул исәптән гомуми файдаланудагы спорт заллары	Идән майданының кв.м	56	*	-
				Бассейннар	Су өслеге кв.м.	9	*	-
				Мунча-савыктыру комплекслары	Юыну урыннары	2	*	2
Тәртип саклау буенча жәмәгать пунктлары	Объект	-	*	-				
646.	Торак районнары перспективалы формалаштыру зонасы, планлаштыру проектын эшләү шарты белән территорияләргә үзләштерү	1682	-	Мәктәпкәчә мәгариф оешмалары	Урыннар	*	*	*
				Гомуми белем бирү оешмалары	Урыннар	*	*	*
				Балаларга өстәмә белем бирү учреждениеләре	Урыннар	*	*	*
				Китапханәләр	Мең данә	*	*	*

№т/б	Функциональ зона төре	Урнашу урыны атамасы (ID)	Торак фондының максималь майданы (1)(3) (күпфатирлы йортлар өчен фатирларның гомуми майданы), мең кв.м (4)	Объектларның төрлөрө	Үлчәү берәмлекләре	Объектларга норматив ихтыяж, үлчәү берәмлеге	Объектларның булган сыйдырышлылыгы, үлчәү берәмлеге	Объектларга булган кытлык, үлчәү берәмлеге (2) (5)
1	2	3	4	5	6	7	8	9
				Мәдәни-ял итү учреждениеләре (мәдәни-массакуләм эш, ял итү һәм һәвәскәрләр эшчәнлеге өчен урыннар)	Гомуми майданның кв.м	*	*	*
				Физкультура-савыктыру комплекслары (зал, бассейн, шугалак белән), шул исәптән хәрәкәте чикле халык төркемнәренә спорт белән шөгыйльләнү өчен	Идән майданының кв.м	*	*	*
				Көндәлек хезмәт күрсәтү спорт-тренажер заллары, шул исәптән гомуми файдаланудагы спорт заллары	Идән майданының кв.м	*	*	*
				Бассейннар	Су өслеге кв.м.	*	*	*
				Мунча-савыктыру комплекслары	Юыну урыннары	*	*	*
				Тәртип саклау буенча жәмәгать пунктлары	Объект	*	*	*
647.	Күпфатирлы күпкатлы тораклар төзелеше зонасы	1683	53,2	Мәктәпкәчә мәгариф оешмалары	Урыннар	144	*	144
				Гомуми белем бирү оешмалары	Урыннар	303	*	303
				Балаларга өстәмә белем бирү учреждениеләре	Урыннар	24	*	24
				Китапханәләр	Мең данә	9	*	9
				Мәдәни-ял итү учреждениеләре (мәдәни-массакуләм эш, ял итү һәм һәвәскәрләр эшчәнлеге өчен урыннар)	Гомуми майданның кв.м	21	*	21
				Физкультура-савыктыру комплекслары (зал, бассейн, шугалак белән), шул исәптән хәрәкәте чикле халык төркемнәренә спорт белән шөгыйльләнү өчен	Идән майданының кв.м	335	*	335
				Көндәлек хезмәт күрсәтү спорт-тренажер заллары, шул исәптән гомуми файдаланудагы спорт заллары	Идән майданының кв.м	230	*	230
				Бассейннар	Су өслеге кв.м.	36	*	36
				Мунча-савыктыру комплекслары	Юыну урыннары	9	*	9
				Тәртип саклау буенча жәмәгать пунктлары	Объект	1	*	1
648.	Торак районнары перспективалы формалаштыру зонасы, планлаштыру проектын эшләү шарты белән территорияләргә үзләштерү	1685	-	Мәктәпкәчә мәгариф оешмалары	Урыннар	*	*	*
				Гомуми белем бирү оешмалары	Урыннар	*	*	*
				Балаларга өстәмә белем бирү учреждениеләре	Урыннар	*	*	*
				Китапханәләр	Мең данә	*	*	*
				Мәдәни-ял итү учреждениеләре (мәдәни-массакуләм эш, ял итү һәм һәвәскәрләр эшчәнлеге өчен урыннар)	Гомуми майданның кв.м	*	*	*
				Физкультура-савыктыру комплекслары (зал, бассейн, шугалак белән), шул исәптән хәрәкәте чикле халык төркемнәренә спорт белән шөгыйльләнү өчен	Идән майданының кв.м	*	*	*
				Көндәлек хезмәт күрсәтү спорт-тренажер заллары, шул исәптән гомуми файдаланудагы спорт заллары	Идән майданының кв.м	*	*	*
				Бассейннар	Су өслеге кв.м.	*	*	*
Мунча-савыктыру комплекслары	Юыну урыннары	*	*	*				

№т/б	Функциональ зона төре	Урнашу урыны атамасы (ID)	Торак фондының максималь майданы (1)(3) (күпфатирлы йортлар өчен фатирларның гомуми майданы), мең кв.м (4)	Объектларның төрлөрө	Үлчәү берәмлекләре	Объектларга норматив ихтыяж, үлчәү берәмлеге	Объектларның булган сыйдырышлылыгы, үлчәү берәмлеге	Объектларга булган кытлык, үлчәү берәмлеге (2) (5)
1	2	3	4	5	6	7	8	9
649.	Ижтимагый-эшлекле һәм торак төзелешләр катнаш урнаштыру зонасы	1691	-	Тәртип саклау буенча жәмәгать пунктлары	Объект	*	*	*
				Мәктәпкәчә мәгариф оешмалары	Урыннар	*	*	*
				Гомуми белем бирү оешмалары	Урыннар	*	*	*
				Балаларга өстәмә белем бирү учреждениеләре	Урыннар	*	*	*
				Китапханәләр	Мең данә	*	*	*
				Мәдәни-ял итү учреждениеләре (мәдәни-массакуләм эш, ял итү һәм һәвәскәрләр эшчәнлеге өчен урыннар)	Гомуми майданның кв.м	*	*	*
				Физкультура-савыктыру комплекслары (зал, бассейн, шугалак белән), шул исәптән хәрәкәте чикле халык төркемнәренә спорт белән шөгыйльләнү өчен	Идән майданының кв.м	*	*	*
				Көндәлек хезмәт күрсәтү спорт-тренажер заллары, шул исәптән гомуми файдаланудагы спорт заллары	Идән майданының кв.м	*	*	*
				Бассейннар	Су өслеге кв.м.	*	*	*
				Мунча-савыктыру комплекслары	Юыну урыннары	*	*	*
650.	Индивидуаль һәм блоклы тораклар төзү зонасы	1692	1,77	Тәртип саклау буенча жәмәгать пунктлары	Объект	*	*	*
				Мәктәпкәчә мәгариф оешмалары	Урыннар	3	*	-
				Гомуми белем бирү оешмалары	Урыннар	6	*	-
				Балаларга өстәмә белем бирү учреждениеләре	Урыннар	1	*	-
				Китапханәләр	Мең данә	-	*	-
				Мәдәни-ял итү учреждениеләре (мәдәни-массакуләм эш, ял итү һәм һәвәскәрләр эшчәнлеге өчен урыннар)	Гомуми майданның кв.м	-	*	-
				Физкультура-савыктыру комплекслары (зал, бассейн, шугалак белән), шул исәптән хәрәкәте чикле халык төркемнәренә спорт белән шөгыйльләнү өчен	Идән майданының кв.м	-	*	-
				Көндәлек хезмәт күрсәтү спорт-тренажер заллары, шул исәптән гомуми файдаланудагы спорт заллары	Идән майданының кв.м	-	*	-
				Бассейннар	Су өслеге кв.м.	-	*	-
				Мунча-савыктыру комплекслары	Юыну урыннары	-	*	-
651.	Күпфатирлы урта катлы тораклар төзелеше зонасы	1693	-	Тәртип саклау буенча жәмәгать пунктлары	Объект	-	*	-
				Мәктәпкәчә мәгариф оешмалары	Урыннар	*	*	*
				Гомуми белем бирү оешмалары	Урыннар	*	*	*
				Балаларга өстәмә белем бирү учреждениеләре	Урыннар	*	*	*
				Китапханәләр	Мең данә	*	*	*
				Мәдәни-ял итү учреждениеләре (мәдәни-массакуләм эш, ял итү һәм һәвәскәрләр эшчәнлеге өчен урыннар)	Гомуми майданның кв.м	*	*	*
Физкультура-савыктыру комплекслары (зал, бассейн, шугалак белән), шул исәптән хәрәкәте чикле халык төркемнәренә спорт белән шөгыйльләнү өчен	Идән майданының кв.м	*	*	*				

№т/б	Функциональ зона төре	Урнашу урыны атамасы (ID)	Торак фондының максималь майданы (1)(3) (күпфатирлы йортлар өчен фатирларның гомуми майданы), мең кв.м (4)	Объектларның төрлөрө	Үлчәү берәмлекләре	Объектларга норматив ихтыяж, үлчәү берәмлеге	Объектларның булган сыйдырышлылыгы, үлчәү берәмлеге	Объектларга булган кытлык, үлчәү берәмлеге (2) (5)
1	2	3	4	5	6	7	8	9
				Көндәлек хезмәт күрсәтү спорт-тренажер заллары, шул исәптән гомуми файдаланудагы спорт заллары	Идән майданының кв.м	*	*	*
				Бассейннар	Су өслеге кв.м.	*	*	*
				Мунча-савыктыру комплекслары	Юыну урыннары	*	*	*
				Тәртип саклау буенча жәмәгать пунктлары	Объект	*	*	*
652.	Индивидуаль һәм блоклы тораклар төзү зонасы	1694	3,8	Мәктәпкәчә мәгариф оешмалары	Урыннар	7	*	-
				Гомуми белем бирү оешмалары	Урыннар	14	*	-
				Балаларга өстәмә белем бирү учреждениеләре	Урыннар	1	*	-
				Китапханәләр	Мең данә	-	*	-
				Мәдәни-ял итү учреждениеләре (мәдәни-массакуләм эш, ял итү һәм һәвәскәрләр эшчәнлеге өчен урыннар)	Гомуми майданның кв.м	1	*	-
				Физкультура-савыктыру комплекслары (зал, бассейн, шугалак белән), шул исәптән хәрәкәте чикле халык төркемнәренә спорт белән шөгыйльләнү өчен	Идән майданының кв.м	-	*	-
				Көндәлек хезмәт күрсәтү спорт-тренажер заллары, шул исәптән гомуми файдаланудагы спорт заллары	Идән майданының кв.м	-	*	-
				Бассейннар	Су өслеге кв.м.	-	*	-
				Мунча-савыктыру комплекслары	Юыну урыннары	-	*	-
				Тәртип саклау буенча жәмәгать пунктлары	Объект	-	*	-
653.	Индивидуаль һәм блоклы тораклар төзү зонасы	1695	0,704	Мәктәпкәчә мәгариф оешмалары	Урыннар	1	*	-
				Гомуми белем бирү оешмалары	Урыннар	3	*	-
				Балаларга өстәмә белем бирү учреждениеләре	Урыннар	-	*	-
				Китапханәләр	Мең данә	-	*	-
				Мәдәни-ял итү учреждениеләре (мәдәни-массакуләм эш, ял итү һәм һәвәскәрләр эшчәнлеге өчен урыннар)	Гомуми майданның кв.м	-	*	-
				Физкультура-савыктыру комплекслары (зал, бассейн, шугалак белән), шул исәптән хәрәкәте чикле халык төркемнәренә спорт белән шөгыйльләнү өчен	Идән майданының кв.м	-	*	-
				Көндәлек хезмәт күрсәтү спорт-тренажер заллары, шул исәптән гомуми файдаланудагы спорт заллары	Идән майданының кв.м	-	*	-
				Бассейннар	Су өслеге кв.м.	-	*	-
				Мунча-савыктыру комплекслары	Юыну урыннары	-	*	-
				Тәртип саклау буенча жәмәгать пунктлары	Объект	-	*	-
654.	Торак районнары перспективалы формалаштыру зонасы, планлаштыру проектын эшләү шарты белән территорияләргә үзләштерү	1697	-	Мәктәпкәчә мәгариф оешмалары	Урыннар	*	*	*
				Гомуми белем бирү оешмалары	Урыннар	*	*	*
				Балаларга өстәмә белем бирү учреждениеләре	Урыннар	*	*	*
				Китапханәләр	Мең данә	*	*	*

№т/б	Функциональ зона төре	Урнашу урыны атамасы (ID)	Торак фондының максималь майданы (1)(3) (күпфатирлы йортлар өчен фатирларның гомуми майданы), мең кв.м (4)	Объектларның төрлөрө	Үлчәү берәмлекләре	Объектларга норматив ихтыяж, үлчәү берәмлеге	Объектларның булган сыйдырышлылыгы, үлчәү берәмлеге	Объектларга булган кытлык, үлчәү берәмлеге (2) (5)
1	2	3	4	5	6	7	8	9
				Мәдәни-ял итү учреждениеләре (мәдәни-массакуләм эш, ял итү һәм һәвәскәрләр эшчәнлеге өчен урыннар)	Гомуми майданның кв.м	*	*	*
				Физкультура-савыктыру комплекслары (зал, бассейн, шугалак белән), шул исәптән хәрәкәте чикле халык төркемнәренә спорт белән шөгыйльләнү өчен	Идән майданының кв.м	*	*	*
				Көндәлек хезмәт күрсәтү спорт-тренажер заллары, шул исәптән гомуми файдаланудагы спорт заллары	Идән майданының кв.м	*	*	*
				Бассейннар	Су өслеге кв.м.	*	*	*
				Мунча-савыктыру комплекслары	Юыну урыннары	*	*	*
				Тәртип саклау буенча жәмәгәт пунктлары	Объект	*	*	*
655.	Күпфатирлы күпкатлы тораклар төзелеше зонасы	1707	63	Мәктәпкәчә мәгариф оешмалары	Урыннар	170	*	170
				Гомуми белем бирү оешмалары	Урыннар	359	*	359
				Балаларга өстәмә белем бирү учреждениеләре	Урыннар	28	*	28
				Китапханәләр	Мең данә	11	*	11
				Мәдәни-ял итү учреждениеләре (мәдәни-массакуләм эш, ял итү һәм һәвәскәрләр эшчәнлеге өчен урыннар)	Гомуми майданның кв.м	25	*	25
				Физкультура-савыктыру комплекслары (зал, бассейн, шугалак белән), шул исәптән хәрәкәте чикле халык төркемнәренә спорт белән шөгыйльләнү өчен	Идән майданының кв.м	397	*	397
				Көндәлек хезмәт күрсәтү спорт-тренажер заллары, шул исәптән гомуми файдаланудагы спорт заллары	Идән майданының кв.м	273	*	273
				Бассейннар	Су өслеге кв.м.	42	*	42
				Мунча-савыктыру комплекслары	Юыну урыннары	11	*	11
				Тәртип саклау буенча жәмәгәт пунктлары	Объект	*	*	*
656.	Индивидуаль һәм блоклы тораклар төзү зонасы	1709	-	Мәктәпкәчә мәгариф оешмалары	Урыннар	*	*	*
				Гомуми белем бирү оешмалары	Урыннар	*	*	*
				Балаларга өстәмә белем бирү учреждениеләре	Урыннар	*	*	*
				Китапханәләр	Мең данә	*	*	*
				Мәдәни-ял итү учреждениеләре (мәдәни-массакуләм эш, ял итү һәм һәвәскәрләр эшчәнлеге өчен урыннар)	Гомуми майданның кв.м	*	*	*
				Физкультура-савыктыру комплекслары (зал, бассейн, шугалак белән), шул исәптән хәрәкәте чикле халык төркемнәренә спорт белән шөгыйльләнү өчен	Идән майданының кв.м	*	*	*
				Көндәлек хезмәт күрсәтү спорт-тренажер заллары, шул исәптән гомуми файдаланудагы спорт заллары	Идән майданының кв.м	*	*	*
				Бассейннар	Су өслеге кв.м.	*	*	*
Мунча-савыктыру комплекслары	Юыну урыннары	*	*	*				

№т/б	Функциональ зона төре	Урнашу урыны атамасы (ID)	Торак фондының максималь майданы (1)(3) (күпфатирлы йортлар өчен фатирларның гомуми майданы), мең кв.м (4)	Объектларның төрлөрө	Үлчәү берәмлекләре	Объектларга норматив ихтыяж, үлчәү берәмлеге	Объектларның булган сыйдырышлылыгы, үлчәү берәмлеге	Объектларга булган кытлык, үлчәү берәмлеге (2) (5)
1	2	3	4	5	6	7	8	9
				Тәртип саклау буенча жәмәгать пунктлары	Объект	*	*	*
657.	Ижтимагый функцияларнең өлеше югары булган күпфатирлы торак төзелешен урнаштыру зонасы	1710	88	Мәктәпкәчә мәгариф оешмалары	Урыннар	238	*	238
				Гомуми белем бирү оешмалары	Урыннар	502	*	502
				Балаларга өстәмә белем бирү учреждениеләре	Урыннар	40	*	40
				Китапханәләр	Мең данә	15	*	15
				Мәдәни-ял итү учреждениеләре (мәдәни-массакуләм эш, ял итү һәм һәвәскәрләр эшчәнлеге өчен урыннар)	Гомуми майданның кв.м	35	*	35
				Физкультура-савыктыру комплекслары (зал, бассейн, шугалак белән), шул исәптән хәрәкәте чикле халык төркемнәренә спорт белән шөгыйльләнү өчен	Идән майданының кв.м	387	*	387
				Көндәлек хезмәт күрсәтү спорт-тренажер заллары, шул исәптән гомуми файдаланудагы спорт заллары	Идән майданының кв.м	266	*	266
				Бассейннар	Су өслеге кв.м.	41	*	41
				Мунча-савыктыру комплекслары	Юыну урыннары	10	*	10
				Тәртип саклау буенча жәмәгать пунктлары	Объект	-	*	-
658.	Ижтимагый-эшлекле һәм торак төзелешләрән катнаш урнаштыру зонасы	1712	-	Мәктәпкәчә мәгариф оешмалары	Урыннар	*	*	*
				Гомуми белем бирү оешмалары	Урыннар	*	*	*
				Балаларга өстәмә белем бирү учреждениеләре	Урыннар	*	*	*
				Китапханәләр	Мең данә	*	*	*
				Мәдәни-ял итү учреждениеләре (мәдәни-массакуләм эш, ял итү һәм һәвәскәрләр эшчәнлеге өчен урыннар)	Гомуми майданның кв.м	*	*	*
				Физкультура-савыктыру комплекслары (зал, бассейн, шугалак белән), шул исәптән хәрәкәте чикле халык төркемнәренә спорт белән шөгыйльләнү өчен	Идән майданының кв.м	*	*	*
				Көндәлек хезмәт күрсәтү спорт-тренажер заллары, шул исәптән гомуми файдаланудагы спорт заллары	Идән майданының кв.м	*	*	*
				Бассейннар	Су өслеге кв.м.	*	*	*
				Мунча-савыктыру комплекслары	Юыну урыннары	*	*	*
				Тәртип саклау буенча жәмәгать пунктлары	Объект	*	*	*
659.	Индивидуаль һәм блоклы тораклар төзү зонасы	1713	3	Мәктәпкәчә мәгариф оешмалары	Урыннар	6	*	-
				Гомуми белем бирү оешмалары	Урыннар	14	*	-
				Балаларга өстәмә белем бирү учреждениеләре	Урыннар	1	*	-
				Китапханәләр	Мең данә	-	*	-
				Мәдәни-ял итү учреждениеләре (мәдәни-массакуләм эш, ял итү һәм һәвәскәрләр эшчәнлеге өчен урыннар)	Гомуми майданның кв.м	1	*	-
				Физкультура-савыктыру комплекслары (зал, бассейн, шугалак белән), шул исәптән хәрәкәте чикле халык төркемнәренә спорт белән шөгыйльләнү өчен	Идән майданының кв.м	16	*	-

№т/б	Функциональ зона төре	Урнашу урыны атамасы (ID)	Торак фондының максималь майданы (1)(3) (күпфатирлы йортлар өчен фатирларның гомуми майданы), мең кв.м (4)	Объектларның төрлөрө	Үлчәү берәмлекләре	Объектларга норматив ихтыяж, үлчәү берәмлеге	Объектларның булган сыйдырышлылыгы, үлчәү берәмлеге	Объектларга булган кытлык, үлчәү берәмлеге (2) (5)
1	2	3	4	5	6	7	8	9
				Көндәлек хезмәт күрсәтү спорт-тренажер заллары, шул исәптән гомуми файдаланудагы спорт заллары	Идән майданының кв.м	11	*	-
				Бассейннар	Су өслеге кв.м.	2	*	-
				Мунча-савыктыру комплекслары	Юыну урыннары	-	*	-
				Тәртип саклау буенча жәмәгать пунктлары	Объект	-	*	-
660.	Торак районнарны перспективалы формалаштыру зонасы, планлаштыру проектын эшләү шарты белән территорияләрне үзләштерү	1714	-	Мәктәпкәчә мәгариф оешмалары	Урыннар	*	*	*
				Гомуми белем бирү оешмалары	Урыннар	*	*	*
				Балаларга өстәмә белем бирү учреждениеләре	Урыннар	*	*	*
				Китапханәләр	Мең данә	*	*	*
				Мәдәни-ял итү учреждениеләре (мәдәни-массакуләм эш, ял итү һәм һәвәскәрләр эшчәнлеге өчен урыннар)	Гомуми майданның кв.м	*	*	*
				Физкультура-савыктыру комплекслары (зал, бассейн, шугалак белән), шул исәптән хәрәкәте чикле халык төркемнәренә спорт белән шөгыйльләнү өчен	Идән майданының кв.м	*	*	*
				Көндәлек хезмәт күрсәтү спорт-тренажер заллары, шул исәптән гомуми файдаланудагы спорт заллары	Идән майданының кв.м	*	*	*
				Бассейннар	Су өслеге кв.м.	*	*	*
				Мунча-савыктыру комплекслары	Юыну урыннары	*	*	*
				Тәртип саклау буенча жәмәгать пунктлары	Объект	*	*	*
661.	Индивидуаль һәм блоклы тораклар төзү зонасы	1720	2,67	Мәктәпкәчә мәгариф оешмалары	Урыннар	6	*	-
				Гомуми белем бирү оешмалары	Урыннар	12	*	-
				Балаларга өстәмә белем бирү учреждениеләре	Урыннар	1	*	-
				Китапханәләр	Мең данә	-	*	-
				Мәдәни-ял итү учреждениеләре (мәдәни-массакуләм эш, ял итү һәм һәвәскәрләр эшчәнлеге өчен урыннар)	Гомуми майданның кв.м	1	*	-
				Физкультура-савыктыру комплекслары (зал, бассейн, шугалак белән), шул исәптән хәрәкәте чикле халык төркемнәренә спорт белән шөгыйльләнү өчен	Идән майданының кв.м	-	*	-
				Көндәлек хезмәт күрсәтү спорт-тренажер заллары, шул исәптән гомуми файдаланудагы спорт заллары	Идән майданының кв.м	-	*	-
				Бассейннар	Су өслеге кв.м.	-	*	-
				Мунча-савыктыру комплекслары	Юыну урыннары	-	*	-
				Тәртип саклау буенча жәмәгать пунктлары	Объект	-	*	-
662.	Ижтимагый-эшлекле һәм торак төзелешләрән катнаш урнаштыру зонасы	1721	47	Мәктәпкәчә мәгариф оешмалары	Урыннар	127	*	127
				Гомуми белем бирү оешмалары	Урыннар	268	*	268
				Балаларга өстәмә белем бирү учреждениеләре	Урыннар	21	*	21
				Китапханәләр	Мең данә	8	*	8

№т/б	Функциональ зона төре	Урнашу урыны атамасы (ID)	Торак фондының максималь майданы (1)(3) (күпфатирлы йортлар өчен фатирларның гомуми майданы), мең кв.м (4)	Объектларның төрлөрө	Үлчәү берәмлекләре	Объектларга норматив ихтыяж, үлчәү берәмлеге	Объектларның булган сыйдырышлылыгы, үлчәү берәмлеге	Объектларга булган кытлык, үлчәү берәмлеге (2) (5)
1	2	3	4	5	6	7	8	9
				Мәдәни-ял итү учреждениеләре (мәдәни-массакуләм эш, ял итү һәм һәвәскәрләр эшчәнлеге өчен урыннар)	Гомуми майданның кв.м	19	*	19
				Физкультура-савыктыру комплекслары (зал, бассейн, шугалак белән), шул исәптән хәрәкәте чикле халык төркемнәренә спорт белән шөгылләнү өчен	Идән майданының кв.м	296	*	296
				Көндәлек хезмәт күрсәтү спорт-тренажер заллары, шул исәптән гомуми файдаланудагы спорт заллары	Идән майданының кв.м	203	*	203
				Бассейннар	Су өслеге кв.м.	31	*	31
				Мунча-савыктыру комплекслары	Юыну урыннары	8	*	8
				Тәртип саклау буенча жәмәгать пунктлары	Объект	-	*	-
663.	Индивидуаль һәм блоклы тораклар төзү зонасы	1723	11,97	Мәктәпкәчә мәгариф оешмалары	Урыннар	26	*	26
				Гомуми белем бирү оешмалары	Урыннар	55	*	55
				Балаларга өстәмә белем бирү учреждениеләре	Урыннар	4	*	-
				Китапханәләр	Мең данә	2	*	2
				Мәдәни-ял итү учреждениеләре (мәдәни-массакуләм эш, ял итү һәм һәвәскәрләр эшчәнлеге өчен урыннар)	Гомуми майданның кв.м	4	*	-
				Физкультура-савыктыру комплекслары (зал, бассейн, шугалак белән), шул исәптән хәрәкәте чикле халык төркемнәренә спорт белән шөгылләнү өчен	Идән майданының кв.м	31	*	-
				Көндәлек хезмәт күрсәтү спорт-тренажер заллары, шул исәптән гомуми файдаланудагы спорт заллары	Идән майданының кв.м	21	*	-
				Бассейннар	Су өслеге кв.м.	3	*	-
				Мунча-савыктыру комплекслары	Юыну урыннары	1	*	1
				Тәртип саклау буенча жәмәгать пунктлары	Объект	-	*	-
664.	Күпфункцияле үсеш зонасы, планлаштыру проектын эшләү шарты белән территорияне үзләштерү	1725	-	Мәктәпкәчә мәгариф оешмалары	Урыннар	*	*	*
				Гомуми белем бирү оешмалары	Урыннар	*	*	*
				Балаларга өстәмә белем бирү учреждениеләре	Урыннар	*	*	*
				Китапханәләр	Мең данә	*	*	*
				Мәдәни-ял итү учреждениеләре (мәдәни-массакуләм эш, ял итү һәм һәвәскәрләр эшчәнлеге өчен урыннар)	Гомуми майданның кв.м	*	*	*
				Физкультура-савыктыру комплекслары (зал, бассейн, шугалак белән), шул исәптән хәрәкәте чикле халык төркемнәренә спорт белән шөгылләнү өчен	Идән майданының кв.м	*	*	*
				Көндәлек хезмәт күрсәтү спорт-тренажер заллары, шул исәптән гомуми файдаланудагы спорт заллары	Идән майданының кв.м	*	*	*
				Бассейннар	Су өслеге кв.м.	*	*	*
Мунча-савыктыру комплекслары	Юыну урыннары	*	*	*				

№т/б	Функциональ зона төре	Урнашу урыны атамасы (ID)	Торак фондының максималь майданы (1)(3) (күпфатирлы йортлар өчен фатирларның гомуми майданы), мең кв.м (4)	Объектларның төрлөрө	Үлчәү берәмлекләре	Объектларга норматив ихтыяж, үлчәү берәмлеге	Объектларның булган сыйдырышлылыгы, үлчәү берәмлеге	Объектларга булган кытлык, үлчәү берәмлеге (2) (5)
1	2	3	4	5	6	7	8	9
				Тәртип саклау буенча жәмәгать пунктлары	Объект	*	*	*
665.	Ижтимагый функцияларнең өлеше югары булган күпфатирлы торак төзелешен урнаштыру зонасы	1726	41,17	Мәктәпкәчә мәгариф оешмалары	Урыннар	111	*	111
				Гомуми белем бирү оешмалары	Урыннар	235	*	235
				Балаларга өстәмә белем бирү учреждениеләре	Урыннар	19	*	19
				Китапханәләр	Мең данә	7	*	7
				Мәдәни-ял итү учреждениеләре (мәдәни-массакуләм эш, ял итү һәм һәвәскәрләр эшчәнлеге өчен урыннар)	Гомуми майданның кв.м	16	*	16
				Физкультура-савыктыру комплекслары (зал, бассейн, шугалак белән), шул исәптән хәрәкәте чикле халык төркемнәренә спорт белән шөгыйльләнү өчен	Идән майданының кв.м	-	*	-
				Көндәлек хезмәт күрсәтү спорт-тренажер заллары, шул исәптән гомуми файдаланудагы спорт заллары	Идән майданының кв.м	-	*	-
				Бассейннар	Су өслеге кв.м.	-	*	-
				Мунча-савыктыру комплекслары	Юыну урыннары	-	*	-
				Тәртип саклау буенча жәмәгать пунктлары	Объект	-	*	-
666.	Торак районнары перспективалы формалаштыру зонасы, планлаштыру проектын эшләү шарты белән территорияләре үзләштерү	1727	-	Мәктәпкәчә мәгариф оешмалары	Урыннар	*	*	*
				Гомуми белем бирү оешмалары	Урыннар	*	*	*
				Балаларга өстәмә белем бирү учреждениеләре	Урыннар	*	*	*
				Китапханәләр	Мең данә	*	*	*
				Мәдәни-ял итү учреждениеләре (мәдәни-массакуләм эш, ял итү һәм һәвәскәрләр эшчәнлеге өчен урыннар)	Гомуми майданның кв.м	*	*	*
				Физкультура-савыктыру комплекслары (зал, бассейн, шугалак белән), шул исәптән хәрәкәте чикле халык төркемнәренә спорт белән шөгыйльләнү өчен	Идән майданының кв.м	*	*	*
				Көндәлек хезмәт күрсәтү спорт-тренажер заллары, шул исәптән гомуми файдаланудагы спорт заллары	Идән майданының кв.м	*	*	*
				Бассейннар	Су өслеге кв.м.	*	*	*
				Мунча-савыктыру комплекслары	Юыну урыннары	*	*	*
				Тәртип саклау буенча жәмәгать пунктлары	Объект	*	*	*
667.	Торак районнары перспективалы формалаштыру зонасы, планлаштыру проектын эшләү шарты белән территорияләре үзләштерү	1728	-	Мәктәпкәчә мәгариф оешмалары	Урыннар	*	*	*
				Гомуми белем бирү оешмалары	Урыннар	*	*	*
				Балаларга өстәмә белем бирү учреждениеләре	Урыннар	*	*	*
				Китапханәләр	Мең данә	*	*	*
				Мәдәни-ял итү учреждениеләре (мәдәни-массакуләм эш, ял итү һәм һәвәскәрләр эшчәнлеге өчен урыннар)	Гомуми майданның кв.м	*	*	*
				Физкультура-савыктыру комплекслары (зал, бассейн, шугалак белән), шул исәптән хәрәкәте чикле халык төркемнәренә спорт белән шөгыйльләнү өчен	Идән майданының кв.м	*	*	*

№т/б	Функциональ зона төре	Урнашу урыны атамасы (ID)	Торак фондының максималь майданы (1)(3) (күпфатирлы йортлар өчен фатирларның гомуми майданы), мең кв.м (4)	Объектларның төрлөрө	Үлчәү берәмлекләре	Объектларга норматив ихтыяж, үлчәү берәмлеге	Объектларның булган сыйдырышлылыгы, үлчәү берәмлеге	Объектларга булган кытлык, үлчәү берәмлеге (2) (5)
1	2	3	4	5	6	7	8	9
				Көндәлек хезмәт күрсәтү спорт-тренажер заллары, шул исәптән гомуми файдаланудагы спорт заллары	Идән майданының кв.м	*	*	*
				Бассейннар	Су өслеге кв.м.	*	*	*
				Мунча-савыктыру комплекслары	Юыну урыннары	*	*	*
				Тәртип саклау буенча жәмәгать пунктлары	Объект	*	*	*
668.	Ижтимагый функцияларнең өлеше югары булган күпфатирлы торак төзелешен урнаштыру зонасы	1729	27	Мәктәпкәчә мәгариф оешмалары	Урыннар	73	*	73
				Гомуми белем бирү оешмалары	Урыннар	154	*	154
				Балаларга өстәмә белем бирү учреждениеләре	Урыннар	12	*	12
				Китапханәләр	Мең данә	5	*	5
				Мәдәни-ял итү учреждениеләре (мәдәни-массакуләм эш, ял итү һәм һәвәскәрләр эшчәнлеге өчен урыннар)	Гомуми майданның кв.м	11	*	-
				Физкультура-савыктыру комплекслары (зал, бассейн, шугалак белән), шул исәптән хәрәкәте чикле халык төркемнәренә спорт белән шөгыйльләнү өчен	Идән майданының кв.м	-	*	-
				Көндәлек хезмәт күрсәтү спорт-тренажер заллары, шул исәптән гомуми файдаланудагы спорт заллары	Идән майданының кв.м	-	*	-
				Бассейннар	Су өслеге кв.м.	-	*	-
				Мунча-савыктыру комплекслары	Юыну урыннары	-	*	-
				Тәртип саклау буенча жәмәгать пунктлары	Объект	-	*	-
669.	Индивидуаль һәм блоклы тораклар төзү зонасы	1730	20,07	Мәктәпкәчә мәгариф оешмалары	Урыннар	43	*	43
				Гомуми белем бирү оешмалары	Урыннар	92	*	92
				Балаларга өстәмә белем бирү учреждениеләре	Урыннар	8	*	-
				Китапханәләр	Мең данә	3	*	3
				Мәдәни-ял итү учреждениеләре (мәдәни-массакуләм эш, ял итү һәм һәвәскәрләр эшчәнлеге өчен урыннар)	Гомуми майданның кв.м	6	*	-
				Физкультура-савыктыру комплекслары (зал, бассейн, шугалак белән), шул исәптән хәрәкәте чикле халык төркемнәренә спорт белән шөгыйльләнү өчен	Идән майданының кв.м	-	*	-
				Көндәлек хезмәт күрсәтү спорт-тренажер заллары, шул исәптән гомуми файдаланудагы спорт заллары	Идән майданының кв.м	-	*	-
				Бассейннар	Су өслеге кв.м.	-	*	-
				Мунча-савыктыру комплекслары	Юыну урыннары	-	*	-
				Тәртип саклау буенча жәмәгать пунктлары	Объект	-	*	-
670.	Торак районнары перспективалы формалаштыру зонасы, планлаштыру проектын эшләү шарты белән территорияләргә үзләштерү	1731	-	Мәктәпкәчә мәгариф оешмалары	Урыннар	*	*	*
				Гомуми белем бирү оешмалары	Урыннар	*	*	*
				Балаларга өстәмә белем бирү учреждениеләре	Урыннар	*	*	*
				Китапханәләр	Мең данә	*	*	*

№т/б	Функциональ зона төре	Урнашу урыны атамасы (ID)	Торак фондының максималь майданы (1)(3) (күпфатирлы йортлар өчен фатирларның гомуми майданы), мең кв.м (4)	Объектларның төрлөрө	Үлчәү берәмлекләре	Объектларга норматив ихтыяж, үлчәү берәмлеге	Объектларның булган сыйдырышлылыгы, үлчәү берәмлеге	Объектларга булган кытлык, үлчәү берәмлеге (2) (5)
1	2	3	4	5	6	7	8	9
				Мәдәни-ял итү учреждениеләре (мәдәни-массакуләм эш, ял итү һәм һәвәскәрләр эшчәнлеге өчен урыннар)	Гомуми майданның кв.м	*	*	*
				Физкультура-савыктыру комплекслары (зал, бассейн, шугалак белән), шул исәптән хәрәкәте чикле халык төркемнәренә спорт белән шөгыйльләнү өчен	Идән майданының кв.м	*	*	*
				Көндәлек хезмәт күрсәтү спорт-тренажер заллары, шул исәптән гомуми файдаланудагы спорт заллары	Идән майданының кв.м	*	*	*
				Бассейннар	Су өслеге кв.м.	*	*	*
				Мунча-савыктыру комплекслары	Юыну урыннары	*	*	*
				Тәртип саклау буенча жәмәгать пунктлары	Объект	*	*	*
671.	Индивидуаль һәм блоклы тораклар төзү зонасы	1747	13,55	Мәктәпкәчә мәгариф оешмалары	Урыннар	29	*	29
				Гомуми белем бирү оешмалары	Урыннар	62	*	62
				Балаларга өстәмә белем бирү учреждениеләре	Урыннар	5	*	-
				Китапханәләр	Мең данә	2	*	2
				Мәдәни-ял итү учреждениеләре (мәдәни-массакуләм эш, ял итү һәм һәвәскәрләр эшчәнлеге өчен урыннар)	Гомуми майданның кв.м	4	*	-
				Физкультура-савыктыру комплекслары (зал, бассейн, шугалак белән), шул исәптән хәрәкәте чикле халык төркемнәренә спорт белән шөгыйльләнү өчен	Идән майданының кв.м	69	*	-
				Көндәлек хезмәт күрсәтү спорт-тренажер заллары, шул исәптән гомуми файдаланудагы спорт заллары	Идән майданының кв.м	47	*	-
				Бассейннар	Су өслеге кв.м.	7	*	-
				Мунча-савыктыру комплекслары	Юыну урыннары	2	*	2
				Тәртип саклау буенча жәмәгать пунктлары	Объект	-	*	-
				672.	Күпфатирлы күпкатлы тораклар төзелеше зонасы	1750	-	Мәктәпкәчә мәгариф оешмалары
Гомуми белем бирү оешмалары	Урыннар	*	*					*
Балаларга өстәмә белем бирү учреждениеләре	Урыннар	*	*					*
Китапханәләр	Мең данә	*	*					*
Мәдәни-ял итү учреждениеләре (мәдәни-массакуләм эш, ял итү һәм һәвәскәрләр эшчәнлеге өчен урыннар)	Гомуми майданның кв.м	*	*					*
Физкультура-савыктыру комплекслары (зал, бассейн, шугалак белән), шул исәптән хәрәкәте чикле халык төркемнәренә спорт белән шөгыйльләнү өчен	Идән майданының кв.м	*	*					*
Көндәлек хезмәт күрсәтү спорт-тренажер заллары, шул исәптән гомуми файдаланудагы спорт заллары	Идән майданының кв.м	*	*					*
Бассейннар	Су өслеге кв.м.	*	*					*
Мунча-савыктыру комплекслары	Юыну урыннары	*	*					*
Тәртип саклау буенча жәмәгать пунктлары	Объект	*	*					*

№т/б	Функциональ зона төре	Урнашу урыны атамасы (ID)	Торак фондынын максималь майданы (1)(3) (күпфатирлы йортлар өчен фатирларның гомуми майданы), мең кв.м (4)	Объектларның төрлөре	Үлчәү берәмлекләре	Объектларга норматив ихтыяж, үлчәү берәмлеге	Объектларның булган сыйдырышлылыгы, үлчәү берәмлеге	Объектларга булган кытлык, үлчәү берәмлеге (2) (5)
1	2	3	4	5	6	7	8	9
673.	Индивидуаль һәм блоклы тораклар төзү зонасы	1752	4,08	Мәктәпкәчә мәгариф оешмалары	Урыннар	9	*	-
				Гомуми белем бирү оешмалары	Урыннар	19	*	-
				Балаларга өстәмә белем бирү учреждениеләре	Урыннар	1	*	-
				Китапханәләр	Мең данә	-	*	-
				Мәдәни-ял итү учреждениеләре (мәдәни-массакуләм эш, ял итү һәм һавәскәрләр эшчәнлеге өчен урыннар)	Гомуми майданның кв.м	1	*	-
				Физкультура-савыктыру комплекслары (зал, бассейн, шугалак белән), шул исәптән хәрәкәте чикле халык төркемнәренә спорт белән шөгыйльләнү өчен	Идән майданының кв.м	15	*	-
				Көндәлек хезмәт күрсәтү спорт-тренажер заллары, шул исәптән гомуми файдаланудагы спорт заллары	Идән майданының кв.м	10	*	-
				Бассейннар	Су өслеге кв.м.	2	*	-
				Мунча-савыктыру комплекслары	Юыну урыннары	-	*	-
				Тәртип саклау буенча жәмәгәт пунктлары	Объект	-	*	-
674.	Торак төзелешен һәм житештерү-коммуналь объектларны катнаш урнаштыру зонасы	1757	5,108	Мәктәпкәчә мәгариф оешмалары	Урыннар	12	*	-
				Гомуми белем бирү оешмалары	Урыннар	27	*	27
				Балаларга өстәмә белем бирү учреждениеләре	Урыннар	2	*	-
				Китапханәләр	Мең данә	-	*	-
				Мәдәни-ял итү учреждениеләре (мәдәни-массакуләм эш, ял итү һәм һавәскәрләр эшчәнлеге өчен урыннар)	Гомуми майданның кв.м	2	*	-
				Физкультура-савыктыру комплекслары (зал, бассейн, шугалак белән), шул исәптән хәрәкәте чикле халык төркемнәренә спорт белән шөгыйльләнү өчен	Идән майданының кв.м	19	*	-
				Көндәлек хезмәт күрсәтү спорт-тренажер заллары, шул исәптән гомуми файдаланудагы спорт заллары	Идән майданының кв.м	13	*	-
				Бассейннар	Су өслеге кв.м.	2	*	-
				Мунча-савыктыру комплекслары	Юыну урыннары	-	*	-
				Тәртип саклау буенча жәмәгәт пунктлары	Объект	-	*	-
675.	Индивидуаль һәм блоклы тораклар төзү зонасы	1763	-	Мәктәпкәчә мәгариф оешмалары	Урыннар	*	*	*
				Гомуми белем бирү оешмалары	Урыннар	*	*	*
				Балаларга өстәмә белем бирү учреждениеләре	Урыннар	*	*	*
				Китапханәләр	Мең данә	*	*	*
				Мәдәни-ял итү учреждениеләре (мәдәни-массакуләм эш, ял итү һәм һавәскәрләр эшчәнлеге өчен урыннар)	Гомуми майданның кв.м	*	*	*
				Физкультура-савыктыру комплекслары (зал, бассейн, шугалак белән), шул исәптән хәрәкәте чикле халык төркемнәренә спорт белән шөгыйльләнү өчен	Идән майданының кв.м	*	*	*

№т/б	Функциональ зона төре	Урнашу урыны атамасы (ID)	Торак фондының максималь майданы (1)(3) (күпфатирлы йортлар өчен фатирларның гомуми майданы), мең кв.м (4)	Объектларның төрлөрө	Үлчәү берәмлекләре	Объектларга норматив ихтыяж, үлчәү берәмлеге	Объектларның булган сыйдырышлылыгы, үлчәү берәмлеге	Объектларга булган кытлык, үлчәү берәмлеге (2) (5)
1	2	3	4	5	6	7	8	9
				Көндәлек хезмәт күрсәтү спорт-тренажер заллары, шул исәптән гомуми файдаланудагы спорт заллары	Идән майданының кв.м	*	*	*
				Бассейннар	Су өслеге кв.м.	*	*	*
				Мунча-савыктыру комплекслары	Юыну урыннары	*	*	*
				Тәртип саклау буенча жәмәгать пунктлары	Объект	*	*	*
				Мәктәпкәчә мәгариф оешмалары	Урыннар	*	*	*
				Гомуми белем бирү оешмалары	Урыннар	*	*	*
				Балаларга өстәмә белем бирү учреждениеләре	Урыннар	*	*	*
				Китапханәләр	Мең данә	*	*	*
				Мәдәни-ял итү учреждениеләре (мәдәни-массакуләм эш, ял итү һәм һәвәскәрләр эшчәнлеге өчен урыннар)	Гомуми майданның кв.м	*	*	*
676.	Күпфункцияле үсеш зонасы, планлаштыру проектын эшләү шарты белән территорияне үзләштерү	1768	-	Физкультура-савыктыру комплекслары (зал, бассейн, шугалак белән), шул исәптән хәрәкәте чикле халык төркемнәренә спорт белән шөгыйльләнү өчен	Идән майданының кв.м	*	*	*
				Көндәлек хезмәт күрсәтү спорт-тренажер заллары, шул исәптән гомуми файдаланудагы спорт заллары	Идән майданының кв.м	*	*	*
				Бассейннар	Су өслеге кв.м.	*	*	*
				Мунча-савыктыру комплекслары	Юыну урыннары	*	*	*
				Тәртип саклау буенча жәмәгать пунктлары	Объект	*	*	*
				Мәктәпкәчә мәгариф оешмалары	Урыннар	33	95	-
				Гомуми белем бирү оешмалары	Урыннар	69	*	69
				Балаларга өстәмә белем бирү учреждениеләре	Урыннар	5	*	-
				Китапханәләр	Мең данә	2	*	2
				Мәдәни-ял итү учреждениеләре (мәдәни-массакуләм эш, ял итү һәм һәвәскәрләр эшчәнлеге өчен урыннар)	Гомуми майданның кв.м	5	*	-
677.	Блоклы һәм аз катлы катнаш күпфатирлы торақлар төзелеше зонасы	1772	12,06	Физкультура-савыктыру комплекслары (зал, бассейн, шугалак белән), шул исәптән хәрәкәте чикле халык төркемнәренә спорт белән шөгыйльләнү өчен	Идән майданының кв.м	-	*	-
				Көндәлек хезмәт күрсәтү спорт-тренажер заллары, шул исәптән гомуми файдаланудагы спорт заллары	Идән майданының кв.м	-	*	-
				Бассейннар	Су өслеге кв.м.	-	*	-
				Мунча-савыктыру комплекслары	Юыну урыннары	-	*	-
				Тәртип саклау буенча жәмәгать пунктлары	Объект	-	*	-
				Мәктәпкәчә мәгариф оешмалары	Урыннар	9	*	-
678.	Торак төзелешен һәм житештерү-коммуналь объектларны катнаш урнаштыру зонасы	1773	4,28	Гомуми белем бирү оешмалары	Урыннар	20	*	-
				Балаларга өстәмә белем бирү учреждениеләре	Урыннар	2	*	-
				Китапханәләр	Мең данә	-	*	-

№т/б	Функциональ зона төре	Урнашу урыны атамасы (ID)	Торак фондының максималь майданы (1)(3) (күпфатирлы йортлар өчен фатирларның гомуми майданы), мең кв.м (4)	Объектларның төрлөрө	Үлчәү берәмлекләре	Объектларга норматив ихтыяж, үлчәү берәмлеге	Объектларның булган сыйдырышлылыгы, үлчәү берәмлеге	Объектларга булган кытлык, үлчәү берәмлеге (2) (5)
1	2	3	4	5	6	7	8	9
				Мәдәни-ял итү учреждениеләре (мәдәни-массакуләм эш, ял итү һәм һәвәскәрләр эшчәнлеге өчен урыннар)	Гомуми майданның кв.м	1	*	-
				Физкультура-савыктыру комплекслары (зал, бассейн, шугалак белән), шул исәптән хәрәкәте чикле халык төркемнәренә спорт белән шөгыйльләнү өчен	Идән майданының кв.м	-	*	-
				Көндәлек хезмәт күрсәтү спорт-тренажер заллары, шул исәптән гомуми файдаланудагы спорт заллары	Идән майданының кв.м	-	*	-
				Бассейннар	Су өслеге кв.м.	-	*	-
				Мунча-савыктыру комплекслары	Юыну урыннары	-	*	-
				Тәртип саклау буенча жәмәгать пунктлары	Объект	-	*	-
679.	Торак районнары перспективалы формалаштыру зонасы, планлаштыру проектын эшләү шарты белән территорияләргә үзләштерү	1775	-	Мәктәпкәчә мәгариф оешмалары	Урыннар	*	*	*
				Гомуми белем бирү оешмалары	Урыннар	*	*	*
				Балаларга өстәмә белем бирү учреждениеләре	Урыннар	*	*	*
				Китапханәләр	Мең данә	*	*	*
				Мәдәни-ял итү учреждениеләре (мәдәни-массакуләм эш, ял итү һәм һәвәскәрләр эшчәнлеге өчен урыннар)	Гомуми майданның кв.м	*	*	*
				Физкультура-савыктыру комплекслары (зал, бассейн, шугалак белән), шул исәптән хәрәкәте чикле халык төркемнәренә спорт белән шөгыйльләнү өчен	Идән майданының кв.м	*	*	*
				Көндәлек хезмәт күрсәтү спорт-тренажер заллары, шул исәптән гомуми файдаланудагы спорт заллары	Идән майданының кв.м	*	*	*
				Бассейннар	Су өслеге кв.м.	*	*	*
				Мунча-савыктыру комплекслары	Юыну урыннары	*	*	*
				Тәртип саклау буенча жәмәгать пунктлары	Объект	*	*	*
680.	Индивидуаль һәм блоклы тораклар төзү зонасы	1777	1,68	Мәктәпкәчә мәгариф оешмалары	Урыннар	4	*	-
				Гомуми белем бирү оешмалары	Урыннар	8	*	-
				Балаларга өстәмә белем бирү учреждениеләре	Урыннар	1	*	-
				Китапханәләр	Мең данә	-	*	-
				Мәдәни-ял итү учреждениеләре (мәдәни-массакуләм эш, ял итү һәм һәвәскәрләр эшчәнлеге өчен урыннар)	Гомуми майданның кв.м	-	*	-
				Физкультура-савыктыру комплекслары (зал, бассейн, шугалак белән), шул исәптән хәрәкәте чикле халык төркемнәренә спорт белән шөгыйльләнү өчен	Идән майданының кв.м	9	*	-
				Көндәлек хезмәт күрсәтү спорт-тренажер заллары, шул исәптән гомуми файдаланудагы спорт заллары	Идән майданының кв.м	6	*	-
				Бассейннар	Су өслеге кв.м.	-	*	-
Мунча-савыктыру комплекслары	Юыну урыннары	-	*	-				

№т/б	Функциональ зона төре	Урнашу урыны атамасы (ID)	Торак фондының максималь майданы (1)(3) (күпфатирлы йортлар өчен фатирларның гомуми майданы), мең кв.м (4)	Объектларның төрлөрө	Үлчәү берәмлекләре	Объектларга норматив ихтыяж, үлчәү берәмлеге	Объектларның булган сыйдырышлылыгы, үлчәү берәмлеге	Объектларга булган кытлык, үлчәү берәмлеге (2) (5)
1	2	3	4	5	6	7	8	9
681.	Индивидуаль һәм блоклы тораклар төзү зонасы	1779	4,04	Тәртип саклау буенча жәмәгать пунктлары	Объект	-	*	-
				Мәктәпкәчә мәгариф оешмалары	Урыннар	9	*	-
				Гомуми белем бирү оешмалары	Урыннар	19	*	-
				Балаларга өстәмә белем бирү учреждениеләре	Урыннар	2	*	-
				Китапханәләр	Мең данә	-	*	-
				Мәдәни-ял итү учреждениеләре (мәдәни-массакуләм эш, ял итү һәм һәвәскәрләр эшчәнлеге өчен урыннар)	Гомуми майданның кв.м	1	*	-
				Физкультура-савыктыру комплекслары (зал, бассейн, шугалак белән), шул исәптән хәрәкәте чикле халык төркемнәренә спорт белән шөгыйльләнү өчен	Идән майданының кв.м	20	*	-
				Көндәлек хезмәт күрсәтү спорт-тренажер заллары, шул исәптән гомуми файдаланудагы спорт заллары	Идән майданының кв.м	14	*	-
				Бассейннар	Су өслеге кв.м.	2	*	-
				Мунча-савыктыру комплекслары	Юыну урыннары	-	*	-
682.	Күпфатирлы күпкатлы тораклар төзелеше зонасы	1793	12,18	Тәртип саклау буенча жәмәгать пунктлары	Объект	-	*	-
				Мәктәпкәчә мәгариф оешмалары	Урыннар	33	*	33
				Гомуми белем бирү оешмалары	Урыннар	69	*	69
				Балаларга өстәмә белем бирү учреждениеләре	Урыннар	5	*	-
				Китапханәләр	Мең данә	2	*	2
				Мәдәни-ял итү учреждениеләре (мәдәни-массакуләм эш, ял итү һәм һәвәскәрләр эшчәнлеге өчен урыннар)	Гомуми майданның кв.м	5	208	-
				Физкультура-савыктыру комплекслары (зал, бассейн, шугалак белән), шул исәптән хәрәкәте чикле халык төркемнәренә спорт белән шөгыйльләнү өчен	Идән майданының кв.м	-	*	-
				Көндәлек хезмәт күрсәтү спорт-тренажер заллары, шул исәптән гомуми файдаланудагы спорт заллары	Идән майданының кв.м	-	*	-
				Бассейннар	Су өслеге кв.м.	-	*	-
				Мунча-савыктыру комплекслары	Юыну урыннары	-	*	-
683.	Күпфатирлы күпкатлы тораклар төзелеше зонасы	1794	4,31	Тәртип саклау буенча жәмәгать пунктлары	Объект	-	*	-
				Мәктәпкәчә мәгариф оешмалары	Урыннар	12	*	-
				Гомуми белем бирү оешмалары	Урыннар	25	*	25
				Балаларга өстәмә белем бирү учреждениеләре	Урыннар	2	*	-
				Китапханәләр	Мең данә	-	*	-
				Мәдәни-ял итү учреждениеләре (мәдәни-массакуләм эш, ял итү һәм һәвәскәрләр эшчәнлеге өчен урыннар)	Гомуми майданның кв.м	2	*	-
Физкультура-савыктыру комплекслары (зал, бассейн, шугалак белән), шул исәптән хәрәкәте чикле халык төркемнәренә спорт белән шөгыйльләнү өчен	Идән майданының кв.м	-	*	-				

№т/б	Функциональ зона төре	Урнашу урыны атамасы (ID)	Торак фондының максималь майданы (1)(3) (күпфатирлы йортлар өчен фатирларның гомуми майданы), мең кв.м (4)	Объектларның төрлөрө	Үлчәү берәмлекләре	Объектларга норматив ихтыяж, үлчәү берәмлеге	Объектларның булган сыйдырышлылыгы, үлчәү берәмлеге	Объектларга булган кытлык, үлчәү берәмлеге (2) (5)
1	2	3	4	5	6	7	8	9
				Көндәлек хезмәт күрсәтү спорт-тренажер заллары, шул исәптән гомуми файдаланудагы спорт заллары	Идән майданының кв.м	-	*	-
				Бассейннар	Су өслеге кв.м.	-	*	-
				Мунча-савыктыру комплекслары	Юыну урыннары	-	*	-
				Тәртип саклау буенча жәмәгать пунктлары	Объект	-	*	-
684.	Күпфатирлы урта катлы тораклар төзелеше зонасы	1795	6,61	Мәктәпкәчә мәгариф оешмалары	Урыннар	18	*	18
				Гомуми белем бирү оешмалары	Урыннар	38	*	38
				Балаларга өстәмә белем бирү учреждениеләре	Урыннар	3	*	-
				Китапханәләр	Мең данә	1	*	1
				Мәдәни-ял итү учреждениеләре (мәдәни-массакуләм эш, ял итү һәм һәвәскәрләр эшчәнлеге өчен урыннар)	Гомуми майданның кв.м	3	*	-
				Физкультура-савыктыру комплекслары (зал, бассейн, шугалак белән), шул исәптән хәрәкәте чикле халык төркемнәренә спорт белән шөгылләнү өчен	Идән майданының кв.м	-	*	-
				Көндәлек хезмәт күрсәтү спорт-тренажер заллары, шул исәптән гомуми файдаланудагы спорт заллары	Идән майданының кв.м	-	*	-
				Бассейннар	Су өслеге кв.м.	-	*	-
				Мунча-савыктыру комплекслары	Юыну урыннары	-	*	-
				Тәртип саклау буенча жәмәгать пунктлары	Объект	-	*	-
685.	Торак төзелешен һәм житештерү-коммуналь объектларны катнаш урнаштыру зонасы	1798	3,95	Мәктәпкәчә мәгариф оешмалары	Урыннар	8	*	-
				Гомуми белем бирү оешмалары	Урыннар	18	*	-
				Балаларга өстәмә белем бирү учреждениеләре	Урыннар	1	*	-
				Китапханәләр	Мең данә	-	*	-
				Мәдәни-ял итү учреждениеләре (мәдәни-массакуләм эш, ял итү һәм һәвәскәрләр эшчәнлеге өчен урыннар)	Гомуми майданның кв.м	1	*	-
				Физкультура-савыктыру комплекслары (зал, бассейн, шугалак белән), шул исәптән хәрәкәте чикле халык төркемнәренә спорт белән шөгылләнү өчен	Идән майданының кв.м	-	*	-
				Көндәлек хезмәт күрсәтү спорт-тренажер заллары, шул исәптән гомуми файдаланудагы спорт заллары	Идән майданының кв.м	-	*	-
				Бассейннар	Су өслеге кв.м.	-	*	-
				Мунча-савыктыру комплекслары	Юыну урыннары	-	*	-
				Тәртип саклау буенча жәмәгать пунктлары	Объект	-	*	-
686.	Индивидуаль һәм блоклы тораклар төзү зонасы	1802	1,227	Мәктәпкәчә мәгариф оешмалары	Урыннар	3	*	-
				Гомуми белем бирү оешмалары	Урыннар	6	*	-
				Балаларга өстәмә белем бирү учреждениеләре	Урыннар	-	*	-
				Китапханәләр	Мең данә	-	*	-

№т/б	Функциональ зона төре	Урнашу урыны атамасы (ID)	Торак фондының максималь майданы (1)(3) (күпфатирлы йортлар өчен фатирларның гомуми майданы), мең кв.м (4)	Объектларның төрлөрө	Үлчәү берәмлекләре	Объектларга норматив ихтыяж, үлчәү берәмлеге	Объектларның булган сыйдырышлылыгы, үлчәү берәмлеге	Объектларга булган кытлык, үлчәү берәмлеге (2) (5)
1	2	3	4	5	6	7	8	9
				Мәдәни-ял итү учреждениеләре (мәдәни-массакуләм эш, ял итү һәм һәвәскәрләр эшчәнлеге өчен урыннар)	Гомуми майданның кв.м	-	*	-
				Физкультура-савыктыру комплекслары (зал, бассейн, шугалак белән), шул исәптән хәрәкәте чикле халык төркемнәренә спорт белән шөгылләнү өчен	Идән майданының кв.м	-	*	-
				Көндәлек хезмәт күрсәтү спорт-тренажер заллары, шул исәптән гомуми файдаланудагы спорт заллары	Идән майданының кв.м	-	*	-
				Бассейннар	Су өслеге кв.м.	-	*	-
				Мунча-савыктыру комплекслары	Юыну урыннары	-	*	-
				Тәртип саклау буенча жәмәгать пунктлары	Объект	-	*	-
687.	Блоклы һәм аз катлы катнаш күпфатирлы тораклар төзелеше зонасы	1804	1,271	Мәктәпкәчә мәгариф оешмалары	Урыннар	3	*	-
				Гомуми белем бирү оешмалары	Урыннар	7	*	-
				Балаларга өстәмә белем бирү учреждениеләре	Урыннар	1	*	-
				Китапханәләр	Мең данә	-	*	-
				Мәдәни-ял итү учреждениеләре (мәдәни-массакуләм эш, ял итү һәм һәвәскәрләр эшчәнлеге өчен урыннар)	Гомуми майданның кв.м	-	*	-
				Физкультура-савыктыру комплекслары (зал, бассейн, шугалак белән), шул исәптән хәрәкәте чикле халык төркемнәренә спорт белән шөгылләнү өчен	Идән майданының кв.м	-	*	-
				Көндәлек хезмәт күрсәтү спорт-тренажер заллары, шул исәптән гомуми файдаланудагы спорт заллары	Идән майданының кв.м	-	*	-
				Бассейннар	Су өслеге кв.м.	-	*	-
				Мунча-савыктыру комплекслары	Юыну урыннары	-	*	-
				Тәртип саклау буенча жәмәгать пунктлары	Объект	-	*	-
688.	Күпфатирлы күпкатлы тораклар төзелеше зонасы	1805	150	Мәктәпкәчә мәгариф оешмалары	Урыннар	405	*	405
				Гомуми белем бирү оешмалары	Урыннар	855	824	31
				Балаларга өстәмә белем бирү учреждениеләре	Урыннар	68	*	68
				Китапханәләр	Мең данә	25	*	25
				Мәдәни-ял итү учреждениеләре (мәдәни-массакуләм эш, ял итү һәм һәвәскәрләр эшчәнлеге өчен урыннар)	Гомуми майданның кв.м	60	*	60
				Физкультура-савыктыру комплекслары (зал, бассейн, шугалак белән), шул исәптән хәрәкәте чикле халык төркемнәренә спорт белән шөгылләнү өчен	Идән майданының кв.м	-	*	-
				Көндәлек хезмәт күрсәтү спорт-тренажер заллары, шул исәптән гомуми файдаланудагы спорт заллары	Идән майданының кв.м	-	*	-
				Бассейннар	Су өслеге кв.м.	-	*	-
Мунча-савыктыру комплекслары	Юыну урыннары	-	*	-				

№т/б	Функциональ зона төре	Урнашу урыны атамасы (ID)	Торак фондының максималь майданы (1)(3) (күпфатирлы йортлар өчен фатирларның гомуми майданы), мең кв.м (4)	Объектларның төрлөрө	Үлчәү берәмлекләре	Объектларга норматив ихтыяж, үлчәү берәмлеге	Объектларның булган сыйдырышлылыгы, үлчәү берәмлеге	Объектларга булган кытлык, үлчәү берәмлеге (2) (5)
1	2	3	4	5	6	7	8	9
689.	Ижтимагый функцияларнең өлеше югары булган күпфатирлы торак төзелешен урнаштыру зонасы	1806	57,71	Тәртип саклау буенча жәмәгать пунктлары	Объект	-	1	-
				Мәктәпкәчә мәгариф оешмалары	Урыннар	156	*	156
				Гомуми белем бирү оешмалары	Урыннар	329	*	329
				Балаларга өстәмә белем бирү учреждениеләре	Урыннар	26	*	26
				Китапханәләр	Мең данә	10	*	10
				Мәдәни-ял итү учреждениеләре (мәдәни-массакуләм эш, ял итү һәм һәвәскәрләр эшчәнлеге өчен урыннар)	Гомуми майданның кв.м	23	*	23
				Физкультура-савыктыру комплекслары (зал, бассейн, шугалак белән), шул исәптән хәрәкәте чикле халык төркемнәренә спорт белән шөгыйльләнү өчен	Идән майданының кв.м	-	*	-
				Көндәлек хезмәт күрсәтү спорт-тренажер заллары, шул исәптән гомуми файдаланудагы спорт заллары	Идән майданының кв.м	-	*	-
				Бассейннар	Су өслеге кв.м.	-	*	-
				Мунча-савыктыру комплекслары	Юыну урыннары	-	*	-
690.	Күпфатирлы күпкатлы тораклар төзелеше зонасы	1807	111,23	Тәртип саклау буенча жәмәгать пунктлары	Объект	-	*	-
				Мәктәпкәчә мәгариф оешмалары	Урыннар	300	225	75
				Гомуми белем бирү оешмалары	Урыннар	634	*	634
				Балаларга өстәмә белем бирү учреждениеләре	Урыннар	50	*	50
				Китапханәләр	Мең данә	19	*	19
				Мәдәни-ял итү учреждениеләре (мәдәни-массакуләм эш, ял итү һәм һәвәскәрләр эшчәнлеге өчен урыннар)	Гомуми майданның кв.м	44	*	44
				Физкультура-савыктыру комплекслары (зал, бассейн, шугалак белән), шул исәптән хәрәкәте чикле халык төркемнәренә спорт белән шөгыйльләнү өчен	Идән майданының кв.м	-	*	-
				Көндәлек хезмәт күрсәтү спорт-тренажер заллары, шул исәптән гомуми файдаланудагы спорт заллары	Идән майданының кв.м	-	*	-
				Бассейннар	Су өслеге кв.м.	-	*	-
				Мунча-савыктыру комплекслары	Юыну урыннары	-	*	-
691.	Күпфатирлы күпкатлы тораклар төзелеше зонасы	1808	202,71	Тәртип саклау буенча жәмәгать пунктлары	Объект	-	1	-
				Мәктәпкәчә мәгариф оешмалары	Урыннар	547	*	547
				Гомуми белем бирү оешмалары	Урыннар	1155	*	1155
				Балаларга өстәмә белем бирү учреждениеләре	Урыннар	91	*	91
				Китапханәләр	Мең данә	34	*	34
				Мәдәни-ял итү учреждениеләре (мәдәни-массакуләм эш, ял итү һәм һәвәскәрләр эшчәнлеге өчен урыннар)	Гомуми майданның кв.м	81	*	81
Физкультура-савыктыру комплекслары (зал, бассейн, шугалак белән), шул исәптән хәрәкәте чикле халык төркемнәренә спорт белән шөгыйльләнү өчен	Идән майданының кв.м	-	*	-				

№т/б	Функциональ зона төре	Урнашу урыны атамасы (ID)	Торак фондының максималь майданы (1)(3) (күпфатирлы йортлар өчен фатирларның гомуми майданы), мең кв.м (4)	Объектларның төрлөрө	Үлчәү берәмлекләре	Объектларга норматив ихтыяж, үлчәү берәмлеге	Объектларның булган сыйдырышлылыгы, үлчәү берәмлеге	Объектларга булган кытлык, үлчәү берәмлеге (2) (5)
1	2	3	4	5	6	7	8	9
				Көндәлек хезмәт күрсәтү спорт-тренажер заллары, шул исәптән гомуми файдаланудагы спорт заллары	Идән майданының кв.м	-	*	-
				Бассейннар	Су өслеге кв.м.	-	*	-
				Мунча-савыктыру комплекслары	Юыну урыннары	-	*	-
				Тәртип саклау буенча жәмәгать пунктлары	Объект	1	*	1
692.	Блоклы һәм аз катлы катнаш күпфатирлы тораклар төзелеше зонасы	1810	-	Мәктәпкәчә мәгариф оешмалары	Урыннар	*	*	*
				Гомуми белем бирү оешмалары	Урыннар	*	650	*
				Балаларга өстәмә белем бирү учреждениеләре	Урыннар	*	*	*
				Китапханәләр	Мең данә	*	*	*
				Мәдәни-ял итү учреждениеләре (мәдәни-массакуләм эш, ял итү һәм һәвәскәрләр эшчәнлеге өчен урыннар)	Гомуми майданның кв.м	*	*	*
				Физкультура-савыктыру комплекслары (зал, бассейн, шугалак белән), шул исәптән хәрәкәте чикле халык төркемнәренә спорт белән шөгыйльләнү өчен	Идән майданының кв.м	*	*	*
				Көндәлек хезмәт күрсәтү спорт-тренажер заллары, шул исәптән гомуми файдаланудагы спорт заллары	Идән майданының кв.м	*	*	*
				Бассейннар	Су өслеге кв.м.	*	*	*
				Мунча-савыктыру комплекслары	Юыну урыннары	*	*	*
				Тәртип саклау буенча жәмәгать пунктлары	Объект	*	*	*
693.	Күпфатирлы урта катлы тораклар төзелеше зонасы	1812	-	Мәктәпкәчә мәгариф оешмалары	Урыннар	*	220	*
				Гомуми белем бирү оешмалары	Урыннар	*	*	*
				Балаларга өстәмә белем бирү учреждениеләре	Урыннар	*	*	*
				Китапханәләр	Мең данә	*	*	*
				Мәдәни-ял итү учреждениеләре (мәдәни-массакуләм эш, ял итү һәм һәвәскәрләр эшчәнлеге өчен урыннар)	Гомуми майданның кв.м	*	*	*
				Физкультура-савыктыру комплекслары (зал, бассейн, шугалак белән), шул исәптән хәрәкәте чикле халык төркемнәренә спорт белән шөгыйльләнү өчен	Идән майданының кв.м	*	*	*
				Көндәлек хезмәт күрсәтү спорт-тренажер заллары, шул исәптән гомуми файдаланудагы спорт заллары	Идән майданының кв.м	*	*	*
				Бассейннар	Су өслеге кв.м.	*	*	*
				Мунча-савыктыру комплекслары	Юыну урыннары	*	*	*
				Тәртип саклау буенча жәмәгать пунктлары	Объект	*	*	*
694.	Индивидуаль һәм блоклы тораклар төзү зонасы	1818	28	Мәктәпкәчә мәгариф оешмалары	Урыннар	49	*	49
				Гомуми белем бирү оешмалары	Урыннар	100	*	100
				Балаларга өстәмә белем бирү учреждениеләре	Урыннар	11	*	11
				Китапханәләр	Мең данә	4	*	4

№т/б	Функциональ зона төре	Урнашу урыны атамасы (ID)	Торак фондының максималь майданы (1)(3) (күпфатирлы йортлар өчен фатирларның гомуми майданы), мең кв.м (4)	Объектларның төрлөрө	Үлчәү берәмлекләре	Объектларга норматив ихтыяж, үлчәү берәмлеге	Объектларның булган сыйдырышлылыгы, үлчәү берәмлеге	Объектларга булган кытлык, үлчәү берәмлеге (2) (5)
1	2	3	4	5	6	7	8	9
				Мәдәни-ял итү учреждениеләре (мәдәни-массакуләм эш, ял итү һәм һәвәскәрләр эшчәнлеге өчен урыннар)	Гомуми майданның кв.м	9	*	-
				Физкультура-савыктыру комплекслары (зал, бассейн, шугалак белән), шул исәптән хәрәкәте чикле халык төркемнәренә спорт белән шөгылләнү өчен	Идән майданының кв.м	142	*	-
				Көндәлек хезмәт күрсәтү спорт-тренажер заллары, шул исәптән гомуми файдаланудагы спорт заллары	Идән майданының кв.м	97	*	-
				Бассейннар	Су өслеге кв.м.	15	*	-
				Мунча-савыктыру комплекслары	Юыну урыннары	4	*	4
				Тәртип саклау буенча жәмәгать пунктлары	Объект	-	*	-
695.	Күпфункцияле үсеш зонасы, планлаштыру проектын эшләү шарты белән территорияне үзләштерү	1822	-	Мәктәпкәчә мәгариф оешмалары	Урыннар	*	*	*
				Гомуми белем бирү оешмалары	Урыннар	*	*	*
				Балаларга өстәмә белем бирү учреждениеләре	Урыннар	*	*	*
				Китапханәләр	Мең данә	*	*	*
				Мәдәни-ял итү учреждениеләре (мәдәни-массакуләм эш, ял итү һәм һәвәскәрләр эшчәнлеге өчен урыннар)	Гомуми майданның кв.м	*	*	*
				Физкультура-савыктыру комплекслары (зал, бассейн, шугалак белән), шул исәптән хәрәкәте чикле халык төркемнәренә спорт белән шөгылләнү өчен	Идән майданының кв.м	*	*	*
				Көндәлек хезмәт күрсәтү спорт-тренажер заллары, шул исәптән гомуми файдаланудагы спорт заллары	Идән майданының кв.м	*	*	*
				Бассейннар	Су өслеге кв.м.	*	*	*
				Мунча-савыктыру комплекслары	Юыну урыннары	*	*	*
				Тәртип саклау буенча жәмәгать пунктлары	Объект	*	*	*
696.	Торак районнары перспективалы формалаштыру зонасы, планлаштыру проектын эшләү шарты белән территорияләре үзләштерү	2018	-	Мәктәпкәчә мәгариф оешмалары	Урыннар	*	*	*
				Гомуми белем бирү оешмалары	Урыннар	*	*	*
				Балаларга өстәмә белем бирү учреждениеләре	Урыннар	*	*	*
				Китапханәләр	Мең данә	*	*	*
				Мәдәни-ял итү учреждениеләре (мәдәни-массакуләм эш, ял итү һәм һәвәскәрләр эшчәнлеге өчен урыннар)	Гомуми майданның кв.м	*	*	*
				Физкультура-савыктыру комплекслары (зал, бассейн, шугалак белән), шул исәптән хәрәкәте чикле халык төркемнәренә спорт белән шөгылләнү өчен	Идән майданының кв.м	*	*	*
				Көндәлек хезмәт күрсәтү спорт-тренажер заллары, шул исәптән гомуми файдаланудагы спорт заллары	Идән майданының кв.м	*	*	*
				Бассейннар	Су өслеге кв.м.	*	*	*
Мунча-савыктыру комплекслары	Юыну урыннары	*	*	*				

№т/б	Функциональ зона төре	Урнашу урыны атамасы (ID)	Торак фондының максималь майданы (1)(3) (күпфатирлы йортлар өчен фатирларның гомуми майданы), мең кв.м (4)	Объектларның төрлөрө	Үлчәү берәмлекләре	Объектларга норматив ихтыяж, үлчәү берәмлеге	Объектларның булган сыйдырышлылыгы, үлчәү берәмлеге	Объектларга булган кытлык, үлчәү берәмлеге (2) (5)
1	2	3	4	5	6	7	8	9
				Тәртип саклау буенча жәмәгать пунктлары	Объект	*	*	*
697.	Индивидуаль һәм блоклы тораклар төзү зонасы	2021	11	Мәктәпкәчә мәгариф оешмалары	Урыннар	24	*	24
				Гомуми белем бирү оешмалары	Урыннар	51	*	51
				Балаларга өстәмә белем бирү учреждениеләре	Урыннар	4	*	-
				Китапханәләр	Мең данә	1	*	1
				Мәдәни-ял итү учреждениеләре (мәдәни-массакуләм эш, ял итү һәм һәвәскәрләр эшчәнлеге өчен урыннар)	Гомуми майданның кв.м	4	*	-
				Физкультура-савыктыру комплекслары (зал, бассейн, шугалак белән), шул исәптән хәрәкәте чикле халык төркемнәренә спорт белән шөгыйльләнү өчен	Идән майданының кв.м	19	*	-
				Көндәлек хезмәт күрсәтү спорт-тренажер заллары, шул исәптән гомуми файдаланудагы спорт заллары	Идән майданының кв.м	13	*	-
				Бассейннар	Су өслеге кв.м.	2	*	-
				Мунча-савыктыру комплекслары	Юыну урыннары	-	*	-
				Тәртип саклау буенча жәмәгать пунктлары	Объект	-	*	-
698.	Индивидуаль һәм блоклы тораклар төзү зонасы	2024	24	Мәктәпкәчә мәгариф оешмалары	Урыннар	64	*	64
				Гомуми белем бирү оешмалары	Урыннар	136	*	136
				Балаларга өстәмә белем бирү учреждениеләре	Урыннар	10	*	-
				Китапханәләр	Мең данә	4	*	4
				Мәдәни-ял итү учреждениеләре (мәдәни-массакуләм эш, ял итү һәм һәвәскәрләр эшчәнлеге өчен урыннар)	Гомуми майданның кв.м	9	*	-
				Физкультура-савыктыру комплекслары (зал, бассейн, шугалак белән), шул исәптән хәрәкәте чикле халык төркемнәренә спорт белән шөгыйльләнү өчен	Идән майданының кв.м	69	*	-
				Көндәлек хезмәт күрсәтү спорт-тренажер заллары, шул исәптән гомуми файдаланудагы спорт заллары	Идән майданының кв.м	47	*	-
				Бассейннар	Су өслеге кв.м.	7	*	-
				Мунча-савыктыру комплекслары	Юыну урыннары	2	*	2
				Тәртип саклау буенча жәмәгать пунктлары	Объект	-	*	-
699.	Индивидуаль һәм блоклы тораклар төзү зонасы	2026	0,174	Мәктәпкәчә мәгариф оешмалары	Урыннар	-	*	-
				Гомуми белем бирү оешмалары	Урыннар	1	*	-
				Балаларга өстәмә белем бирү учреждениеләре	Урыннар	-	*	-
				Китапханәләр	Мең данә	-	*	-
				Мәдәни-ял итү учреждениеләре (мәдәни-массакуләм эш, ял итү һәм һәвәскәрләр эшчәнлеге өчен урыннар)	Гомуми майданның кв.м	-	*	-
				Физкультура-савыктыру комплекслары (зал, бассейн, шугалак белән), шул исәптән хәрәкәте чикле халык төркемнәренә спорт белән шөгыйльләнү өчен	Идән майданының кв.м	-	*	-

№т/б	Функциональ зона төре	Урнашу урыны атамасы (ID)	Торак фондының максималь майданы (1)(3) (күпфатирлы йортлар өчен фатирларның гомуми майданы), мең кв.м (4)	Объектларның төрлөрө	Үлчәү берәмлекләре	Объектларга норматив ихтыяж, үлчәү берәмлеге	Объектларның булган сыйдырышлылыгы, үлчәү берәмлеге	Объектларга булган кытлык, үлчәү берәмлеге (2) (5)
1	2	3	4	5	6	7	8	9
				Көндәлек хезмәт күрсәтү спорт-тренажер заллары, шул исәптән гомуми файдаланудагы спорт заллары	Идән майданының кв.м	-	*	-
				Бассейннар	Су өслеге кв.м.	-	*	-
				Мунча-савыктыру комплекслары	Юыну урыннары	-	*	-
				Тәртип саклау буенча жәмәгәт пунктлары	Объект	-	*	-
700.	Индивидуаль һәм блоклы тораклар төзү зонасы	2027	1,046	Мәктәпкәчә мәгариф оешмалары	Урыннар	2	*	-
				Гомуми белем бирү оешмалары	Урыннар	4	*	-
				Балаларга өстәмә белем бирү учреждениеләре	Урыннар	-	*	-
				Китапханәләр	Мең данә	-	*	-
				Мәдәни-ял итү учреждениеләре (мәдәни-массакуләм эш, ял итү һәм һәвәскәрләр эшчәнлеге өчен урыннар)	Гомуми майданның кв.м	-	*	-
				Физкультура-савыктыру комплекслары (зал, бассейн, шугалак белән), шул исәптән хәрәкәте чикле халык төркемнәренә спорт белән шөгылләнү өчен	Идән майданының кв.м	-	*	-
				Көндәлек хезмәт күрсәтү спорт-тренажер заллары, шул исәптән гомуми файдаланудагы спорт заллары	Идән майданының кв.м	-	*	-
				Бассейннар	Су өслеге кв.м.	-	*	-
				Мунча-савыктыру комплекслары	Юыну урыннары	-	*	-
				Тәртип саклау буенча жәмәгәт пунктлары	Объект	-	*	-
701.	Рекреация зонасы. Ижтимагый функцияләр өлеше булган табигать территорияләрен урнаштыру	2033	-	Балаларны савыктыру лагере	Урыннар	-	242	-
702.	Блоклы һәм аз катлы катнаш күпфатирлы тораклар төзелеше зонасы	2035	2,254	Мәктәпкәчә мәгариф оешмалары	Урыннар	6	*	-
				Гомуми белем бирү оешмалары	Урыннар	13	*	-
				Балаларга өстәмә белем бирү учреждениеләре	Урыннар	1	*	-
				Китапханәләр	Мең данә	-	*	-
				Мәдәни-ял итү учреждениеләре (мәдәни-массакуләм эш, ял итү һәм һәвәскәрләр эшчәнлеге өчен урыннар)	Гомуми майданның кв.м	1	*	-
				Физкультура-савыктыру комплекслары (зал, бассейн, шугалак белән), шул исәптән хәрәкәте чикле халык төркемнәренә спорт белән шөгылләнү өчен	Идән майданының кв.м	-	*	-
				Көндәлек хезмәт күрсәтү спорт-тренажер заллары, шул исәптән гомуми файдаланудагы спорт заллары	Идән майданының кв.м	-	*	-
				Бассейннар	Су өслеге кв.м.	-	*	-
				Мунча-савыктыру комплекслары	Юыну урыннары	-	*	-
				Тәртип саклау буенча жәмәгәт пунктлары	Объект	-	*	-
703.	Гомумшәһәр үзегенә күпфункцияле зонасы	2039	-	Мәктәпкәчә мәгариф оешмалары	Урыннар	*	232	*
				Гомуми белем бирү оешмалары	Урыннар	*	*	*

№т/б	Функциональ зона төре	Урнашу урыны атамасы (ID)	Торак фондының максималь майданы (1)(3) (күпфатирлы йортлар өчен фатирларның гомуми майданы), мең кв.м (4)	Объектларның төрлөрө	Үлчәү берәмлекләре	Объектларга норматив ихтыяж, үлчәү берәмлеге	Объектларның булган сыйдырышлылыгы, үлчәү берәмлеге	Объектларга булган кытлык, үлчәү берәмлеге (2) (5)
1	2	3	4	5	6	7	8	9
				Балаларга өстәмә белем бирү учреждениеләре	Урыннар	*	120	*
				Китапханәләр	Мең данә	*	107	*
				Мәдәни-ял итү учреждениеләре (мәдәни-массакуләм эш, ял итү һәм һавәскәрләр эшчәнлеге өчен урыннар)	Гомуми майданның кв.м	*	*	*
				Физкультура-савыктыру комплекслары (зал, бассейн, шугалак белән), шул исәптән хәрәкәте чикле халык төркемнәренә спорт белән шөгылләнү өчен	Идән майданының кв.м	*	*	*
				Көндәлек хезмәт күрсәтү спорт-тренажер заллары, шул исәптән гомуми файдаланудагы спорт заллары	Идән майданының кв.м	*	*	*
				Бассейннар	Су өслеге кв.м.	*	*	*
				Мунча-савыктыру комплекслары	Юыну урыннары	*	*	*
				Тәртип саклау буенча жәмәгать пунктлары	Объект	*	*	*
				Мәдәният объекты	Гомуми майданның кв.м	*	*	*
704.	Күпфункцияле үсеш зонасы, планлаштыру проектын эшләү шарты белән территорияне үзләштерү	2040	-	Мәктәпкәчә мәгариф оешмалары	Урыннар	*	*	*
				Гомуми белем бирү оешмалары	Урыннар	*	*	*
				Балаларга өстәмә белем бирү учреждениеләре	Урыннар	*	*	*
				Китапханәләр	Мең данә	*	*	*
				Мәдәни-ял итү учреждениеләре (мәдәни-массакуләм эш, ял итү һәм һавәскәрләр эшчәнлеге өчен урыннар)	Гомуми майданның кв.м	*	*	*
				Физкультура-савыктыру комплекслары (зал, бассейн, шугалак белән), шул исәптән хәрәкәте чикле халык төркемнәренә спорт белән шөгылләнү өчен	Идән майданының кв.м	*	*	*
				Көндәлек хезмәт күрсәтү спорт-тренажер заллары, шул исәптән гомуми файдаланудагы спорт заллары	Идән майданының кв.м	*	*	*
				Бассейннар	Су өслеге кв.м.	*	*	*
				Мунча-савыктыру комплекслары	Юыну урыннары	*	*	*
Тәртип саклау буенча жәмәгать пунктлары	Объект	*	*	*				
705.	Торак районнары перспективалы формалаштыру зонасы, планлаштыру проектын эшләү шарты белән территорияләрне үзләштерү	2043	-	Мәктәпкәчә мәгариф оешмалары	Урыннар	*	*	*
				Гомуми белем бирү оешмалары	Урыннар	*	*	*
				Балаларга өстәмә белем бирү учреждениеләре	Урыннар	*	*	*
				Китапханәләр	Мең данә	*	*	*
				Мәдәни-ял итү учреждениеләре (мәдәни-массакуләм эш, ял итү һәм һавәскәрләр эшчәнлеге өчен урыннар)	Гомуми майданның кв.м	*	*	*
				Физкультура-савыктыру комплекслары (зал, бассейн, шугалак белән), шул исәптән хәрәкәте чикле халык төркемнәренә спорт белән шөгылләнү өчен	Идән майданының кв.м	*	*	*

№т/б	Функциональ зона төре	Урнашу урыны атамасы (ID)	Торак фондының максималь майданы (1)(3) (күпфатирлы йортлар өчен фатирларның гомуми майданы), мең кв.м (4)	Объектларның төрлөрө	Үлчәү берәмлекләре	Объектларга норматив ихтыяж, үлчәү берәмлеге	Объектларның булган сыйдырышлылыгы, үлчәү берәмлеге	Объектларга булган кытлык, үлчәү берәмлеге (2) (5)
1	2	3	4	5	6	7	8	9
				Көндәлек хезмәт күрсәтү спорт-тренажер заллары, шул исәптән гомуми файдаланудагы спорт заллары	Идән майданының кв.м	*	*	*
				Бассейннар	Су өслеге кв.м.	*	*	*
				Мунча-савыктыру комплекслары	Юыну урыннары	*	*	*
				Тәртип саклау буенча жәмәгәт пунктлары	Объект	*	*	*
				Мәктәпкәчә мәгариф оешмалары	Урыннар	25	*	25
				Гомуми белем бирү оешмалары	Урыннар	53	*	53
				Балаларга өстәмә белем бирү учреждениеләре	Урыннар	4	*	-
				Китапханәләр	Мең данә	2	43	-
				Мәдәни-ял итү учреждениеләре (мәдәни-массакуләм эш, ял итү һәм һәвәскәрләр эшчәнлеге өчен урыннар)	Гомуми майданның кв.м	4	*	-
706.	Күпфатирлы урта катлы тораклар төзелеше зонасы	2046	9,34	Физкультура-савыктыру комплекслары (зал, бассейн, шугалак белән), шул исәптән хәрәкәте чикле халык төркемнәренә спорт белән шөгылләнү өчен	Идән майданының кв.м	-	*	-
				Көндәлек хезмәт күрсәтү спорт-тренажер заллары, шул исәптән гомуми файдаланудагы спорт заллары	Идән майданының кв.м	-	*	-
				Бассейннар	Су өслеге кв.м.	-	*	-
				Мунча-савыктыру комплекслары	Юыну урыннары	-	*	-
				Тәртип саклау буенча жәмәгәт пунктлары	Объект	-	1	-
707.	Рекреация зонасы. Ижтимагый функцияләр өлеше булган табигать территорияләрен урнаштыру	2048	-	Мәдәният объекты	Гомуми майданның кв.м	-	*	-
				Мәктәпкәчә мәгариф оешмалары	Урыннар	*	*	*
				Гомуми белем бирү оешмалары	Урыннар	*	*	*
				Балаларга өстәмә белем бирү учреждениеләре	Урыннар	*	*	*
				Китапханәләр	Мең данә	*	*	*
				Мәдәни-ял итү учреждениеләре (мәдәни-массакуләм эш, ял итү һәм һәвәскәрләр эшчәнлеге өчен урыннар)	Гомуми майданның кв.м	*	*	*
708.	Торак районнарны перспективалы формалаштыру зонасы, планлаштыру проектын эшләү шарты белән территорияләренә үзләштерү	2049	-	Физкультура-савыктыру комплекслары (зал, бассейн, шугалак белән), шул исәптән хәрәкәте чикле халык төркемнәренә спорт белән шөгылләнү өчен	Идән майданының кв.м	*	*	*
				Көндәлек хезмәт күрсәтү спорт-тренажер заллары, шул исәптән гомуми файдаланудагы спорт заллары	Идән майданының кв.м	*	*	*
				Бассейннар	Су өслеге кв.м.	*	*	*
				Мунча-савыктыру комплекслары	Юыну урыннары	*	*	*
				Тәртип саклау буенча жәмәгәт пунктлары	Объект	*	*	*
709.	Табигать территорияләре зонасы	2050	-	Тәртип саклау буенча жәмәгәт пунктлары	Объект	-	1	-
710.	Торак районнарны перспективалы	2054	-	Мәктәпкәчә мәгариф оешмалары	Урыннар	*	*	*

№т/б	Функциональ зона төре	Урнашу урыны атамасы (ID)	Торак фондының максималь майданы (1)(3) (күпфатирлы йортлар өчен фатирларның гомуми майданы), мең кв.м (4)	Объектларның төрлөрө	Үлчәү берәмлекләре	Объектларга норматив ихтыяж, үлчәү берәмлеге	Объектларның булган сыйдырышлылыгы, үлчәү берәмлеге	Объектларга булган кытлык, үлчәү берәмлеге (2) (5)
1	2	3	4	5	6	7	8	9
	формалаштыру зонасы, планлаштыру проектын эшләү шарты белән территорияләргә үзләштерү			Гомуми белем бирү оешмалары	Урыннар	*	*	*
				Балаларга өстәмә белем бирү учреждениеләре	Урыннар	*	*	*
				Китапханәләр	Мең данә	*	*	*
				Мәдәни-ял итү учреждениеләре (мәдәни-массакуләм эш, ял итү һәм һавәскәрләр эшчәнлеге өчен урыннар)	Гомуми майданның кв.м	*	*	*
				Физкультура-савыктыру комплекслары (зал, бассейн, шугалак белән), шул исәптән хәрәкәте чикле халык төркемнәренә спорт белән шөгыйльләну өчен	Идән майданының кв.м	*	*	*
				Көндәлек хезмәт күрсәтү спорт-тренажер заллары, шул исәптән гомуми файдаланудагы спорт заллары	Идән майданының кв.м	*	*	*
				Бассейннар	Су өслеге кв.м.	*	*	*
				Мунча-савыктыру комплекслары	Юыну урыннары	*	*	*
				Тәртип саклау буенча жәмәгәт пунктлары	Объект	*	*	*
711.	Индивидуаль һәм блоклы тораклар төзү зонасы	2057	2,161	Мәктәпкәчә мәгариф оешмалары	Урыннар	5	*	-
				Гомуми белем бирү оешмалары	Урыннар	10	*	-
				Балаларга өстәмә белем бирү учреждениеләре	Урыннар	1	*	-
				Китапханәләр	Мең данә	-	*	-
				Мәдәни-ял итү учреждениеләре (мәдәни-массакуләм эш, ял итү һәм һавәскәрләр эшчәнлеге өчен урыннар)	Гомуми майданның кв.м	1	*	-
				Физкультура-савыктыру комплекслары (зал, бассейн, шугалак белән), шул исәптән хәрәкәте чикле халык төркемнәренә спорт белән шөгыйльләну өчен	Идән майданының кв.м	-	*	-
				Көндәлек хезмәт күрсәтү спорт-тренажер заллары, шул исәптән гомуми файдаланудагы спорт заллары	Идән майданының кв.м	-	*	-
				Бассейннар	Су өслеге кв.м.	-	*	-
				Мунча-савыктыру комплекслары	Юыну урыннары	-	*	-
Тәртип саклау буенча жәмәгәт пунктлары	Объект	-	*	-				
712.	Күпфункцияле үсеш зонасы, планлаштыру проектын эшләү шарты белән территориягә үзләштерү	2063	-	Мәктәпкәчә мәгариф оешмалары	Урыннар	*	*	*
				Гомуми белем бирү оешмалары	Урыннар	*	*	*
				Балаларга өстәмә белем бирү учреждениеләре	Урыннар	*	*	*
				Китапханәләр	Мең данә	*	*	*
				Мәдәни-ял итү учреждениеләре (мәдәни-массакуләм эш, ял итү һәм һавәскәрләр эшчәнлеге өчен урыннар)	Гомуми майданның кв.м	*	*	*
Физкультура-савыктыру комплекслары (зал, бассейн, шугалак белән), шул исәптән хәрәкәте чикле халык төркемнәренә спорт белән шөгыйльләну өчен	Идән майданының кв.м	*	*	*				

№т/б	Функциональ зона төре	Урнашу урыны атамасы (ID)	Торак фондының максималь майданы (1)(3) (күпфатирлы йортлар өчен фатирларның гомуми майданы), мең кв.м (4)	Объектларның төрлөрө	Үлчәү берәмлекләре	Объектларга норматив ихтыяж, үлчәү берәмлеге	Объектларның булган сыйдырышлылыгы, үлчәү берәмлеге	Объектларга булган кытлык, үлчәү берәмлеге (2) (5)
1	2	3	4	5	6	7	8	9
				Көндәлек хезмәт күрсәтү спорт-тренажер заллары, шул исәптән гомуми файдаланудагы спорт заллары	Идән майданының кв.м	*	*	*
				Бассейннар	Су өслеге кв.м.	*	*	*
				Мунча-савыктыру комплекслары	Юыну урыннары	*	*	*
				Тәртип саклау буенча жәмәгать пунктлары	Объект	*	*	*
713.	Ижтимагый-эшлекле һәм торак төзелешләрен катнаш урнаштыру зонасы	2072	-	Мәктәпкәчә мәгариф оешмалары	Урыннар	*	*	*
				Гомуми белем бирү оешмалары	Урыннар	*	*	*
				Балаларга өстәмә белем бирү учреждениеләре	Урыннар	*	*	*
				Китапханәләр	Мең данә	*	*	*
				Мәдәни-ял итү учреждениеләре (мәдәни-массакуләм эш, ял итү һәм һәвәскәрләр эшчәнлеге өчен урыннар)	Гомуми майданның кв.м	*	*	*
				Физкультура-савыктыру комплекслары (зал, бассейн, шугалак белән), шул исәптән хәрәкәте чикле халык төркемнәренә спорт белән шөгылләнү өчен	Идән майданының кв.м	*	*	*
				Көндәлек хезмәт күрсәтү спорт-тренажер заллары, шул исәптән гомуми файдаланудагы спорт заллары	Идән майданының кв.м	*	*	*
				Бассейннар	Су өслеге кв.м.	*	*	*
				Мунча-савыктыру комплекслары	Юыну урыннары	*	*	*
				Тәртип саклау буенча жәмәгать пунктлары	Объект	*	*	*
714.	Торак төзелешен һәм житештерү-коммуналь объектларны катнаш урнаштыру зонасы	2073	-	Мәктәпкәчә мәгариф оешмалары	Урыннар	*	*	*
				Гомуми белем бирү оешмалары	Урыннар	*	*	*
				Балаларга өстәмә белем бирү учреждениеләре	Урыннар	*	*	*
				Китапханәләр	Мең данә	*	*	*
				Мәдәни-ял итү учреждениеләре (мәдәни-массакуләм эш, ял итү һәм һәвәскәрләр эшчәнлеге өчен урыннар)	Гомуми майданның кв.м	*	*	*
				Физкультура-савыктыру комплекслары (зал, бассейн, шугалак белән), шул исәптән хәрәкәте чикле халык төркемнәренә спорт белән шөгылләнү өчен	Идән майданының кв.м	*	*	*
				Көндәлек хезмәт күрсәтү спорт-тренажер заллары, шул исәптән гомуми файдаланудагы спорт заллары	Идән майданының кв.м	*	*	*
				Бассейннар	Су өслеге кв.м.	*	*	*
				Мунча-савыктыру комплекслары	Юыну урыннары	*	*	*
				Тәртип саклау буенча жәмәгать пунктлары	Объект	*	*	*
715.	Индивидуаль һәм блоклы тораклар төзү зонасы	2075	-	Мәктәпкәчә мәгариф оешмалары	Урыннар	*	*	*
				Гомуми белем бирү оешмалары	Урыннар	*	*	*
				Балаларга өстәмә белем бирү учреждениеләре	Урыннар	*	*	*
				Китапханәләр	Мең данә	*	*	*

№т/б	Функциональ зона төре	Урнашу урыны атамасы (ID)	Торак фондының максималь майданы (1)(3) (күпфатирлы йортлар өчен фатирларның гомуми майданы), мең кв.м (4)	Объектларның төрлөрө	Үлчәү берәмлекләре	Объектларга норматив ихтыяж, үлчәү берәмлеге	Объектларның булган сыйдырышлылыгы, үлчәү берәмлеге	Объектларга булган кытлык, үлчәү берәмлеге (2) (5)
1	2	3	4	5	6	7	8	9
				Мәдәни-ял итү учреждениеләре (мәдәни-массакуләм эш, ял итү һәм һәвәскәрләр эшчәнлеге өчен урыннар)	Гомуми майданның кв.м	*	*	*
				Физкультура-савыктыру комплекслары (зал, бассейн, шугалак белән), шул исәптән хәрәкәте чикле халык төркемнәренә спорт белән шөгылләнү өчен	Идән майданының кв.м	*	*	*
				Көндәлек хезмәт күрсәтү спорт-тренажер заллары, шул исәптән гомуми файдаланудагы спорт заллары	Идән майданының кв.м	*	*	*
				Бассейннар	Су өслеге кв.м.	*	*	*
				Мунча-савыктыру комплекслары	Юыну урыннары	*	*	*
				Тәртип саклау буенча жәмәгать пунктлары	Объект	*	*	*
716.	Индивидуаль һәм блоклы тораклар төзү зонасы	2076	0,509	Мәктәпкәчә мәгариф оешмалары	Урыннар	1	*	-
				Гомуми белем бирү оешмалары	Урыннар	2	*	-
				Балаларга өстәмә белем бирү учреждениеләре	Урыннар	-	*	-
				Китапханәләр	Мең данә	-	*	-
				Мәдәни-ял итү учреждениеләре (мәдәни-массакуләм эш, ял итү һәм һәвәскәрләр эшчәнлеге өчен урыннар)	Гомуми майданның кв.м	-	*	-
				Физкультура-савыктыру комплекслары (зал, бассейн, шугалак белән), шул исәптән хәрәкәте чикле халык төркемнәренә спорт белән шөгылләнү өчен	Идән майданының кв.м	-	*	-
				Көндәлек хезмәт күрсәтү спорт-тренажер заллары, шул исәптән гомуми файдаланудагы спорт заллары	Идән майданының кв.м	-	*	-
				Бассейннар	Су өслеге кв.м.	-	*	-
				Мунча-савыктыру комплекслары	Юыну урыннары	-	*	-
				Тәртип саклау буенча жәмәгать пунктлары	Объект	-	*	-
717.	Индивидуаль һәм блоклы тораклар төзү зонасы	2078	-	Мәктәпкәчә мәгариф оешмалары	Урыннар	*	*	*
				Гомуми белем бирү оешмалары	Урыннар	*	*	*
				Балаларга өстәмә белем бирү учреждениеләре	Урыннар	*	*	*
				Китапханәләр	Мең данә	*	*	*
				Мәдәни-ял итү учреждениеләре (мәдәни-массакуләм эш, ял итү һәм һәвәскәрләр эшчәнлеге өчен урыннар)	Гомуми майданның кв.м	*	*	*
				Физкультура-савыктыру комплекслары (зал, бассейн, шугалак белән), шул исәптән хәрәкәте чикле халык төркемнәренә спорт белән шөгылләнү өчен	Идән майданының кв.м	*	*	*
				Көндәлек хезмәт күрсәтү спорт-тренажер заллары, шул исәптән гомуми файдаланудагы спорт заллары	Идән майданының кв.м	*	*	*
				Бассейннар	Су өслеге кв.м.	*	*	*
Мунча-савыктыру комплекслары	Юыну урыннары	*	*	*				

№т/б	Функциональ зона төре	Урнашу урыны атамасы (ID)	Торак фондының максималь майданы (1)(3) (күпфатирлы йортлар өчен фатирларның гомуми майданы), мең кв.м (4)	Объектларның төрлөрө	Үлчәү берәмлекләре	Объектларга норматив ихтыяж, үлчәү берәмлеге	Объектларның булган сыйдырышлылыгы, үлчәү берәмлеге	Объектларга булган кытлык, үлчәү берәмлеге (2) (5)
1	2	3	4	5	6	7	8	9
718.	Индивидуаль һәм блоклы тораклар төзү зонасы	2079	0,057	Тәртип саклау буенча жәмәгать пунктлары	Объект	*	*	*
				Мәктәпкәчә мәгариф оешмалары	Урыннар	-	*	-
				Гомуми белем бирү оешмалары	Урыннар	-	*	-
				Балаларга өстәмә белем бирү учреждениеләре	Урыннар	-	*	-
				Китапханәләр	Мең данә	-	*	-
				Мәдәни-ял итү учреждениеләре (мәдәни-массакуләм эш, ял итү һәм һәвәскәрләр эшчәнлеге өчен урыннар)	Гомуми майданның кв.м	-	*	-
				Физкультура-савыктыру комплекслары (зал, бассейн, шугалак белән), шул исәптән хәрәкәте чикле халык төркемнәренә спорт белән шөгыйльләнү өчен	Идән майданының кв.м	-	*	-
				Көндәлек хезмәт күрсәтү спорт-тренажер заллары, шул исәптән гомуми файдаланудагы спорт заллары	Идән майданының кв.м	-	*	-
				Бассейннар	Су өслеге кв.м.	-	*	-
				Мунча-савыктыру комплекслары	Юыну урыннары	-	*	-
719.	Торак районнары перспективалы формалаштыру зонасы, планлаштыру проектын эшләү шарты белән территорияләренә үзләштерү	2082	-	Тәртип саклау буенча жәмәгать пунктлары	Объект	-	*	-
				Мәктәпкәчә мәгариф оешмалары	Урыннар	*	*	*
				Гомуми белем бирү оешмалары	Урыннар	*	*	*
				Балаларга өстәмә белем бирү учреждениеләре	Урыннар	*	*	*
				Китапханәләр	Мең данә	*	*	*
				Мәдәни-ял итү учреждениеләре (мәдәни-массакуләм эш, ял итү һәм һәвәскәрләр эшчәнлеге өчен урыннар)	Гомуми майданның кв.м	*	*	*
				Физкультура-савыктыру комплекслары (зал, бассейн, шугалак белән), шул исәптән хәрәкәте чикле халык төркемнәренә спорт белән шөгыйльләнү өчен	Идән майданының кв.м	*	*	*
				Көндәлек хезмәт күрсәтү спорт-тренажер заллары, шул исәптән гомуми файдаланудагы спорт заллары	Идән майданының кв.м	*	*	*
				Бассейннар	Су өслеге кв.м.	*	*	*
				Мунча-савыктыру комплекслары	Юыну урыннары	*	*	*
720.	Рекреация зонасы. Ижтимагый функциялар өләше булган табигать территорияләрен урнаштыру	2083	-	Балаларга өстәмә белем бирү учреждениеләре	Гомуми майданның кв.м	-	9319	-
				Спорт объектлары	Идән майданының кв.м	-	*	-
721.	Күпфатирлы күпкатлы тораклар төзелеше зонасы	2084	92,942	Мәктәпкәчә мәгариф оешмалары	Урыннар	251	*	251
				Гомуми белем бирү оешмалары	Урыннар	530	*	530
				Балаларга өстәмә белем бирү учреждениеләре	Урыннар	42	*	42
				Китапханәләр	Мең данә	16	*	16
				Мәдәни-ял итү учреждениеләре (мәдәни-массакуләм эш, ял итү һәм һәвәскәрләр эшчәнлеге өчен урыннар)	Гомуми майданның кв.м	37	*	37

№т/б	Функциональ зона төре	Урнашу урыны атамасы (ID)	Торак фондының максималь майданы (1)(3) (күпфатирлы йортлар өчен фатирларның гомуми майданы), мең кв.м (4)	Объектларның төрлөрө	Үлчәү берәмлекләре	Объектларга норматив ихтыяж, үлчәү берәмлеге	Объектларның булган сыйдырышлылыгы, үлчәү берәмлеге	Объектларга булган кытлык, үлчәү берәмлеге (2) (5)
1	2	3	4	5	6	7	8	9
				Физкультура-савыктыру комплекслары (зал, бассейн, шугалак белән), шул исәптән хәрәкәте чикле халык төркемнәренә спорт белән шөгылләнү өчен	Идән майданының кв.м	585	*	585
				Көндәлек хезмәт күрсәтү спорт-тренажер заллары, шул исәптән гомуми файдаланудагы спорт заллары	Идән майданының кв.м	402	*	402
				Бассейннар	Су өслеге кв.м.	62	*	62
				Мунча-савыктыру комплекслары	Юыну урыннары	16	*	16
				Тәртип саклау буенча жәмәгать пунктлары	Объект	-	*	-
722.	Торак төзелешен һәм житештерү-коммуналь объектларны катнаш урнаштыру зонасы	2086	11,6	Мәктәпкәчә мәгариф оешмалары	Урыннар	24	*	24
				Гомуми белем бирү оешмалары	Урыннар	50	*	50
				Балаларга өстәмә белем бирү учреждениеләре	Урыннар	5	*	-
				Китапханәләр	Мең данә	2	*	2
				Мәдәни-ял итү учреждениеләре (мәдәни-массакуләм эш, ял итү һәм һавәскәрләр эшчәнлеге өчен урыннар)	Гомуми майданның кв.м	5	*	-
				Физкультура-савыктыру комплекслары (зал, бассейн, шугалак белән), шул исәптән хәрәкәте чикле халык төркемнәренә спорт белән шөгылләнү өчен	Идән майданының кв.м	73	*	-
				Көндәлек хезмәт күрсәтү спорт-тренажер заллары, шул исәптән гомуми файдаланудагы спорт заллары	Идән майданының кв.м	50	*	-
				Бассейннар	Су өслеге кв.м.	8	*	-
				Мунча-савыктыру комплекслары	Юыну урыннары	2	*	2
				Тәртип саклау буенча жәмәгать пунктлары	Объект	-	*	-
723.	Индивидуаль һәм блоклы тораклар төзү зонасы	2087	0,21	Мәктәпкәчә мәгариф оешмалары	Урыннар	-	*	-
				Гомуми белем бирү оешмалары	Урыннар	1	*	-
				Балаларга өстәмә белем бирү учреждениеләре	Урыннар	-	*	-
				Китапханәләр	Мең данә	-	*	-
				Мәдәни-ял итү учреждениеләре (мәдәни-массакуләм эш, ял итү һәм һавәскәрләр эшчәнлеге өчен урыннар)	Гомуми майданның кв.м	-	*	-
				Физкультура-савыктыру комплекслары (зал, бассейн, шугалак белән), шул исәптән хәрәкәте чикле халык төркемнәренә спорт белән шөгылләнү өчен	Идән майданының кв.м	-	*	-
				Көндәлек хезмәт күрсәтү спорт-тренажер заллары, шул исәптән гомуми файдаланудагы спорт заллары	Идән майданының кв.м	-	*	-
				Бассейннар	Су өслеге кв.м.	-	*	-
				Мунча-савыктыру комплекслары	Юыну урыннары	-	*	-
				Тәртип саклау буенча жәмәгать пунктлары	Объект	-	*	-
724.	Күпфатирлы урта катлы тораклар төзелеше зонасы	2091	37,41	Мәктәпкәчә мәгариф оешмалары	Урыннар	101	*	101
				Гомуми белем бирү оешмалары	Урыннар	213	*	213

№т/б	Функциональ зона төре	Урнашу урыны атамасы (ID)	Торак фондының максималь майданы (1)(3) (күпфатирлы йортлар өчен фатирларның гомуми майданы), мең кв.м (4)	Объектларның төрлөрө	Үлчәү берәмлекләре	Объектларга норматив ихтыяж, үлчәү берәмлеге	Объектларның булган сыйдырышлылыгы, үлчәү берәмлеге	Объектларга булган кытлык, үлчәү берәмлеге (2) (5)
1	2	3	4	5	6	7	8	9
				Балаларга өстәмә белем бирү учреждениеләре	Урыннар	17	*	17
				Китапханәләр	Мең данә	6	*	6
				Мәдәни-ял итү учреждениеләре (мәдәни-массакуләм эш, ял итү һәм һавәскәрләр эшчәнлеге өчен урыннар)	Гомуми майданның кв.м	15	*	15
				Физкультура-савыктыру комплекслары (зал, бассейн, шугалак белән), шул исәптән хәрәкәте чикле халык төркемнәренә спорт белән шөгыйльләнү өчен	Идән майданының кв.м	-	*	-
				Көндәлек хезмәт күрсәтү спорт-тренажер заллары, шул исәптән гомуми файдаланудагы спорт заллары	Идән майданының кв.м	-	*	-
				Бассейннар	Су өслеге кв.м.	-	*	-
				Мунча-савыктыру комплекслары	Юыну урыннары	-	*	-
				Тәртип саклау буенча жәмәгәт пунктлары	Объект	-	*	-
725.	Торак районнары перспективалы формалаштыру зонасы, планлаштыру проектын эшләү шарты белән территорияләргә үзләштерү	2101	-	Мәктәпкәчә мәгариф оешмалары	Урыннар	*	*	*
				Гомуми белем бирү оешмалары	Урыннар	*	*	*
				Балаларга өстәмә белем бирү учреждениеләре	Урыннар	*	*	*
				Китапханәләр	Мең данә	*	*	*
				Мәдәни-ял итү учреждениеләре (мәдәни-массакуләм эш, ял итү һәм һавәскәрләр эшчәнлеге өчен урыннар)	Гомуми майданның кв.м	*	*	*
				Физкультура-савыктыру комплекслары (зал, бассейн, шугалак белән), шул исәптән хәрәкәте чикле халык төркемнәренә спорт белән шөгыйльләнү өчен	Идән майданының кв.м	*	*	*
				Көндәлек хезмәт күрсәтү спорт-тренажер заллары, шул исәптән гомуми файдаланудагы спорт заллары	Идән майданының кв.м	*	*	*
				Бассейннар	Су өслеге кв.м.	*	*	*
				Мунча-савыктыру комплекслары	Юыну урыннары	*	*	*
				Тәртип саклау буенча жәмәгәт пунктлары	Объект	*	*	*
726.	Торак районнары перспективалы формалаштыру зонасы, планлаштыру проектын эшләү шарты белән территорияләргә үзләштерү	2105	-	Мәктәпкәчә мәгариф оешмалары	Урыннар	*	*	*
				Гомуми белем бирү оешмалары	Урыннар	*	*	*
				Балаларга өстәмә белем бирү учреждениеләре	Урыннар	*	*	*
				Китапханәләр	Мең данә	*	*	*
				Мәдәни-ял итү учреждениеләре (мәдәни-массакуләм эш, ял итү һәм һавәскәрләр эшчәнлеге өчен урыннар)	Гомуми майданның кв.м	*	*	*
				Физкультура-савыктыру комплекслары (зал, бассейн, шугалак белән), шул исәптән хәрәкәте чикле халык төркемнәренә спорт белән шөгыйльләнү өчен	Идән майданының кв.м	*	*	*
				Көндәлек хезмәт күрсәтү спорт-тренажер заллары, шул исәптән гомуми файдаланудагы спорт заллары	Идән майданының кв.м	*	*	*

№т/б	Функциональ зона төре	Урнашу урыны атамасы (ID)	Торак фондының максималь майданы (1)(3) (күпфатирлы йортлар өчен фатирларның гомуми майданы), мең кв.м (4)	Объектларның төрлөрө	Үлчәү берәмлекләре	Объектларга норматив ихтыяж, үлчәү берәмлеге	Объектларның булган сыйдырышлылыгы, үлчәү берәмлеге	Объектларга булган кытлык, үлчәү берәмлеге (2) (5)
1	2	3	4	5	6	7	8	9
				Бассейннар	Су өслеге кв.м.	*	*	*
				Мунча-савыктыру комплекслары	Юыну урыннары	*	*	*
				Тәртип саклау буенча жәмәгать пунктлары	Объект	*	1	*
727.	Торак районнарны перспективалы формалаштыру зонасы, планлаштыру проектын эшләү шарты белән территорияләрне үзләштерү	2106	-	Мәктәпкәчә мәгариф оешмалары	Урыннар	*	*	*
				Гомуми белем бирү оешмалары	Урыннар	*	*	*
				Балаларга өстәмә белем бирү учреждениеләре	Урыннар	*	*	*
				Китапханәләр	Мең данә	*	*	*
				Мәдәни-ял итү учреждениеләре (мәдәни-массакуләм эш, ял итү һәм һавәскәрләр эшчәнлеге өчен урыннар)	Гомуми майданның кв.м	*	*	*
				Физкультура-савыктыру комплекслары (зал, бассейн, шугалак белән), шул исәптән хәрәкәте чикле халык төркемнәренә спорт белән шөгыйльләнү өчен	Идән майданының кв.м	*	*	*
				Көндәлек хезмәт күрсәтү спорт-тренажер заллары, шул исәптән гомуми файдаланудагы спорт заллары	Идән майданының кв.м	*	*	*
				Бассейннар	Су өслеге кв.м.	*	*	*
				Мунча-савыктыру комплекслары	Юыну урыннары	*	*	*
				Тәртип саклау буенча жәмәгать пунктлары	Объект	*	*	*
728.	Торак төзелешен һәм житештерү-коммуналь объектларны катнаш урнаштыру зонасы	2108	-	Мәктәпкәчә мәгариф оешмалары	Урыннар	*	*	*
				Гомуми белем бирү оешмалары	Урыннар	*	*	*
				Балаларга өстәмә белем бирү учреждениеләре	Урыннар	*	*	*
				Китапханәләр	Мең данә	*	*	*
				Мәдәни-ял итү учреждениеләре (мәдәни-массакуләм эш, ял итү һәм һавәскәрләр эшчәнлеге өчен урыннар)	Гомуми майданның кв.м	*	*	*
				Физкультура-савыктыру комплекслары (зал, бассейн, шугалак белән), шул исәптән хәрәкәте чикле халык төркемнәренә спорт белән шөгыйльләнү өчен	Идән майданының кв.м	*	*	*
				Көндәлек хезмәт күрсәтү спорт-тренажер заллары, шул исәптән гомуми файдаланудагы спорт заллары	Идән майданының кв.м	*	*	*
				Бассейннар	Су өслеге кв.м.	*	*	*
				Мунча-савыктыру комплекслары	Юыну урыннары	*	*	*
				Тәртип саклау буенча жәмәгать пунктлары	Объект	*	*	*
729.	Спорт объектларын урнаштыруның махсулаштырылган зонасы	2109	-	Спорт объектлары	Гомуми майданның кв.м	-	*	-
730.	Торак районнарны перспективалы формалаштыру зонасы, планлаштыру проектын эшләү шарты белән территорияләрне үзләштерү	2111	-	Мәктәпкәчә мәгариф оешмалары	Урыннар	*	*	*
				Гомуми белем бирү оешмалары	Урыннар	*	*	*
				Балаларга өстәмә белем бирү учреждениеләре	Урыннар	*	*	*
				Китапханәләр	Мең данә	*	*	*

№т/б	Функциональ зона төре	Урнашу урыны атамасы (ID)	Торак фондының максималь майданы (1)(3) (күпфатирлы йортлар өчен фатирларның гомуми майданы), мең кв.м (4)	Объектларның төрлөрө	Үлчәү берәмлекләре	Объектларга норматив ихтыяж, үлчәү берәмлеге	Объектларның булган сыйдырышлылыгы, үлчәү берәмлеге	Объектларга булган кытлык, үлчәү берәмлеге (2) (5)
1	2	3	4	5	6	7	8	9
				Мәдәни-ял итү учреждениеләре (мәдәни-массакуләм эш, ял итү һәм һәвәскәрләр эшчәнлеге өчен урыннар)	Гомуми майданның кв.м	*	*	*
				Физкультура-савыктыру комплекслары (зал, бассейн, шугалак белән), шул исәптән хәрәкәте чикле халык төркемнәренә спорт белән шөгылләнү өчен	Идән майданының кв.м	*	*	*
				Көндәлек хезмәт күрсәтү спорт-тренажер заллары, шул исәптән гомуми файдаланудагы спорт заллары	Идән майданының кв.м	*	*	*
				Бассейннар	Су өслеге кв.м.	*	*	*
				Мунча-савыктыру комплекслары	Юыну урыннары	*	*	*
				Тәртип саклау буенча жәмәгать пунктлары	Объект	*	*	*
731.	Ижтимагый-эшлекле һәм торак төзелешләрен катнаш урнаштыру зонасы	2112	-	Мәктәпкәчә мәгариф оешмалары	Урыннар	*	*	*
				Гомуми белем бирү оешмалары	Урыннар	*	*	*
				Балаларга өстәмә белем бирү учреждениеләре	Урыннар	*	*	*
				Китапханәләр	Мең данә	*	*	*
				Мәдәни-ял итү учреждениеләре (мәдәни-массакуләм эш, ял итү һәм һәвәскәрләр эшчәнлеге өчен урыннар)	Гомуми майданның кв.м	*	*	*
				Физкультура-савыктыру комплекслары (зал, бассейн, шугалак белән), шул исәптән хәрәкәте чикле халык төркемнәренә спорт белән шөгылләнү өчен	Идән майданының кв.м	*	*	*
				Көндәлек хезмәт күрсәтү спорт-тренажер заллары, шул исәптән гомуми файдаланудагы спорт заллары	Идән майданының кв.м	*	*	*
				Бассейннар	Су өслеге кв.м.	*	*	*
				Мунча-савыктыру комплекслары	Юыну урыннары	*	*	*
				Тәртип саклау буенча жәмәгать пунктлары	Объект	*	*	*
732.	Торак районнары перспективалы формалаштыру зонасы, планлаштыру проектын эшләү шарты белән территорияләренә үзләштерү	2115	-	Мәктәпкәчә мәгариф оешмалары	Урыннар	*	*	*
				Гомуми белем бирү оешмалары	Урыннар	*	*	*
				Балаларга өстәмә белем бирү учреждениеләре	Урыннар	*	*	*
				Китапханәләр	Мең данә	*	*	*
				Мәдәни-ял итү учреждениеләре (мәдәни-массакуләм эш, ял итү һәм һәвәскәрләр эшчәнлеге өчен урыннар)	Гомуми майданның кв.м	*	*	*
				Физкультура-савыктыру комплекслары (зал, бассейн, шугалак белән), шул исәптән хәрәкәте чикле халык төркемнәренә спорт белән шөгылләнү өчен	Идән майданының кв.м	*	*	*
				Көндәлек хезмәт күрсәтү спорт-тренажер заллары, шул исәптән гомуми файдаланудагы спорт заллары	Идән майданының кв.м	*	*	*
				Бассейннар	Су өслеге кв.м.	*	*	*
				Мунча-савыктыру комплекслары	Юыну урыннары	*	*	*

№т/б	Функциональ зона төре	Урнашу урыны атамасы (ID)	Торак фондынын максималь майданы (1)(3) (күпфатирлы йортлар өчен фатирларның гомуми майданы), мең кв.м (4)	Объектларның төрлөре	Үлчәү берәмлекләре	Объектларга норматив ихтыяж, үлчәү берәмлеге	Объектларның булган сыйдырышлылыгы, үлчәү берәмлеге	Объектларга булган кытлык, үлчәү берәмлеге (2) (5)
1	2	3	4	5	6	7	8	9
				Тәртип саклау буенча жәмәгать пунктлары	Объект	*	*	*
733.	Торак районнарны перспективалы формалаштыру зонасы, планлаштыру проектын эшләү шарты белән территорияләренә үзләштерү	2117	-	Мәктәпкәчә мәгариф оешмалары	Урыннар	*	*	*
				Гомуми белем бирү оешмалары	Урыннар	*	*	*
				Балаларга өстәмә белем бирү учреждениеләре	Урыннар	*	*	*
				Китапханәләр	Мең данә	*	*	*
				Мәдәни-ял итү учреждениеләре (мәдәни-массакуләм эш, ял итү һәм һәвәскәрләр эшчәнлеге өчен урыннар)	Гомуми майданның кв.м	*	*	*
				Физкультура-савыктыру комплекслары (зал, бассейн, шугалак белән), шул исәптән хәрәкәте чикле халык төркемнәренә спорт белән шөгыйльләнү өчен	Идән майданының кв.м	*	*	*
				Көндәлек хезмәт күрсәтү спорт-тренажер заллары, шул исәптән гомуми файдаланудагы спорт заллары	Идән майданының кв.м	*	*	*
				Бассейннар	Су өслеге кв.м.	*	*	*
				Мунча-савыктыру комплекслары	Юыну урыннары	*	*	*
				Тәртип саклау буенча жәмәгать пунктлары	Объект	*	*	*
734.	Спорт объектларын урнаштыруның махсуслаштырылган зонасы	2118	-	Спорт объектлары	Идән майданының кв.м	-	*	-
735.	Индивидуаль һәм блоклы тораклар төзү зонасы	2116	0,088	Мәктәпкәчә мәгариф оешмалары	Урыннар	-	*	-
				Гомуми белем бирү оешмалары	Урыннар	-	*	-
				Балаларга өстәмә белем бирү учреждениеләре	Урыннар	-	*	-
				Китапханәләр	Мең данә	-	*	-
				Мәдәни-ял итү учреждениеләре (мәдәни-массакуләм эш, ял итү һәм һәвәскәрләр эшчәнлеге өчен урыннар)	Гомуми майданның кв.м	-	*	-
				Физкультура-савыктыру комплекслары (зал, бассейн, шугалак белән), шул исәптән хәрәкәте чикле халык төркемнәренә спорт белән шөгыйльләнү өчен	Идән майданының кв.м	-	*	-
				Көндәлек хезмәт күрсәтү спорт-тренажер заллары, шул исәптән гомуми файдаланудагы спорт заллары	Идән майданының кв.м	-	*	-
				Бассейннар	Су өслеге кв.м.	-	*	-
				Мунча-савыктыру комплекслары	Юыну урыннары	-	*	-
				Тәртип саклау буенча жәмәгать пунктлары	Объект	-	*	-
736.	Рекреация зонасы. Ижтимагый функцияләр өлеше булган табигать территорияләрен урнаштыру	2120	-	Физкультура-савыктыру комплекслары (зал, бассейн, шугалак белән), шул исәптән хәрәкәте чикле халык төркемнәренә спорт белән шөгыйльләнү өчен	Идән майданының кв.м	-	*	-
737.	Табигать территорияләре зонасы	2123	-	Балаларга өстәмә белем бирү учреждениеләре	Гомуми майданның кв.м	-	-	*
				Спорт объектлары	Гомуми майданның кв.м	-	-	*
738.	Индивидуаль һәм блоклы тораклар	2127	101,2	Мәктәпкәчә мәгариф оешмалары	Урыннар	203	*	203

№т/б	Функциональ зона төре	Урнашу урыны атамасы (ID)	Торак фондының максималь майданы (1)(3) (күпфатирлы йортлар өчен фатирларның гомуми майданы), мең кв.м (4)	Объектларның төрлөрө	Үлчәү берәмлекләре	Объектларга норматив ихтыяж, үлчәү берәмлеге	Объектларның булган сыйдырышлылыгы, үлчәү берәмлеге	Объектларга булган кытлык, үлчәү берәмлеге (2) (5)
1	2	3	4	5	6	7	8	9
	төзү зонасы			Гомуми белем бирү оешмалары	Урыннар	435	*	435
				Балаларга өстәмә белем бирү учреждениеләре	Урыннар	36	*	36
				Китапханәләр	Мең данә	13	*	13
				Мәдәни-ял итү учреждениеләре (мәдәни-массакуләм эш, ял итү һәм һәвәскәрләр эшчәнлеге өчен урыннар)	Гомуми майданның кв.м	30	*	30
				Физкультура-савыктыру комплекслары (зал, бассейн, шугалак белән), шул исәптән хәрәкәте чикле халык төркемнәренә спорт белән шөгылләнү өчен	Идән майданының кв.м	277	*	277
				Көндәлек хезмәт күрсәтү спорт-тренажер заллары, шул исәптән гомуми файдаланудагы спорт заллары	Идән майданының кв.м	189	*	189
				Бассейннар	Су өслеге кв.м.	29	*	29
				Мунча-савыктыру комплекслары	Юыну урыннары	7	*	7
				Тәртип саклау буенча жәмәгать пунктлары	Объект	-	*	-
739.	Индивидуаль һәм блоклы тораклар төзү зонасы	2128	31	Мәктәпкәчә мәгариф оешмалары	Урыннар	66	*	110
				Гомуми белем бирү оешмалары	Урыннар	142	*	800
				Балаларга өстәмә белем бирү учреждениеләре	Урыннар	12	*	12
				Китапханәләр	Мең данә	4	*	4
				Мәдәни-ял итү учреждениеләре (мәдәни-массакуләм эш, ял итү һәм һәвәскәрләр эшчәнлеге өчен урыннар)	Гомуми майданның кв.м	10	*	-
				Физкультура-савыктыру комплекслары (зал, бассейн, шугалак белән), шул исәптән хәрәкәте чикле халык төркемнәренә спорт белән шөгылләнү өчен	Идән майданының кв.м	102	*	-
				Көндәлек хезмәт күрсәтү спорт-тренажер заллары, шул исәптән гомуми файдаланудагы спорт заллары	Идән майданының кв.м	70	*	-
				Бассейннар	Су өслеге кв.м.	11	*	-
				Мунча-савыктыру комплекслары	Юыну урыннары	3	*	3
Тәртип саклау буенча жәмәгать пунктлары	Объект	-	*	-				
740.	Индивидуаль һәм блоклы тораклар төзү зонасы	2129	9,8	Мәктәпкәчә мәгариф оешмалары	Урыннар	21	*	21
				Гомуми белем бирү оешмалары	Урыннар	45	*	45
				Балаларга өстәмә белем бирү учреждениеләре	Урыннар	4	*	-
				Китапханәләр	Мең данә	1	*	1
				Мәдәни-ял итү учреждениеләре (мәдәни-массакуләм эш, ял итү һәм һәвәскәрләр эшчәнлеге өчен урыннар)	Гомуми майданның кв.м	3	*	-
				Физкультура-савыктыру комплекслары (зал, бассейн, шугалак белән), шул исәптән хәрәкәте чикле халык төркемнәренә спорт белән шөгылләнү өчен	Идән майданының кв.м	42	*	-

№т/б	Функциональ зона төре	Урнашу урыны атамасы (ID)	Торак фондының максималь майданы (1)(3) (күпфатирлы йортлар өчен фатирларның гомуми майданы), мең кв.м (4)	Объектларның төрлөрө	Үлчәү берәмлекләре	Объектларга норматив ихтыяж, үлчәү берәмлеге	Объектларның булган сыйдырышлылыгы, үлчәү берәмлеге	Объектларга булган кытлык, үлчәү берәмлеге (2) (5)
1	2	3	4	5	6	7	8	9
				Көндәлек хезмәт күрсәтү спорт-тренажер заллары, шул исәптән гомуми файдаланудагы спорт заллары	Идән майданының кв.м	29	*	-
				Бассейннар	Су өслеге кв.м.	4	*	-
				Мунча-савыктыру комплекслары	Юыну урыннары	1	*	1
				Тәртип саклау буенча жәмәгәт пунктлары	Объект	-	*	-
741.	Торак районнарны перспективалы формалаштыру зонасы, планлаштыру проектын эшләү шарты белән территорияләренә үзләштерү	2132	-	Мәктәпкәчә мәгариф оешмалары	Урыннар	*	*	*
				Гомуми белем бирү оешмалары	Урыннар	*	*	*
				Балаларга өстәмә белем бирү учреждениеләре	Урыннар	*	*	*
				Китапханәләр	Мең данә	*	*	*
				Мәдәни-ял итү учреждениеләре (мәдәни-массакуләм эш, ял итү һәм һәвәскәрләр эшчәнлеге өчен урыннар)	Гомуми майданның кв.м	*	*	*
				Физкультура-савыктыру комплекслары (зал, бассейн, шугалак белән), шул исәптән хәрәкәте чикле халык төркемнәренә спорт белән шөгыйльләнү өчен	Идән майданының кв.м	*	*	*
				Көндәлек хезмәт күрсәтү спорт-тренажер заллары, шул исәптән гомуми файдаланудагы спорт заллары	Идән майданының кв.м	*	*	*
				Бассейннар	Су өслеге кв.м.	*	*	*
				Мунча-савыктыру комплекслары	Юыну урыннары	*	*	*
				Тәртип саклау буенча жәмәгәт пунктлары	Объект	*	*	*
742.	Рекреация зонасы. Ижтимагый функцияләр өлеше булган табигать территорияләрен урнаштыру	2138	-	Балаларга өстәмә белем бирү учреждениеләре	Гомуми майданның кв.м	-	-	*
				Спорт объекты	Идән майданының кв.м	-	-	*
743.	Күпфункцияле үсеш зонасы, планлаштыру проектын эшләү шарты белән территорияне үзләштерү	2139	-	Мәктәпкәчә мәгариф оешмалары	Урыннар	*	*	*
				Гомуми белем бирү оешмалары	Урыннар	*	*	*
				Балаларга өстәмә белем бирү учреждениеләре	Урыннар	*	*	*
				Китапханәләр	Мең данә	*	*	*
				Мәдәни-ял итү учреждениеләре (мәдәни-массакуләм эш, ял итү һәм һәвәскәрләр эшчәнлеге өчен урыннар)	Гомуми майданның кв.м	*	*	*
				Физкультура-савыктыру комплекслары (зал, бассейн, шугалак белән), шул исәптән хәрәкәте чикле халык төркемнәренә спорт белән шөгыйльләнү өчен	Идән майданының кв.м	*	*	*
				Көндәлек хезмәт күрсәтү спорт-тренажер заллары, шул исәптән гомуми файдаланудагы спорт заллары	Идән майданының кв.м	*	*	*
				Бассейннар	Су өслеге кв.м.	*	*	*
				Мунча-савыктыру комплекслары	Юыну урыннары	*	*	*
				Тәртип саклау буенча жәмәгәт пунктлары	Объект	*	*	*
744.	Күпфункцияле үсеш зонасы,	2140	-	Мәктәпкәчә мәгариф оешмалары	Урыннар	*	*	*

№т/б	Функциональ зона төре	Урнашу урыны атамасы (ID)	Торак фондының максималь майданы (1)(3) (күпфатирлы йортлар өчен фатирларның гомуми майданы), мең кв.м (4)	Объектларның төрлөрө	Үлчәү берәмлекләре	Объектларга норматив ихтыяж, үлчәү берәмлеге	Объектларның булган сыйдырышлылыгы, үлчәү берәмлеге	Объектларга булган кытлык, үлчәү берәмлеге (2) (5)
1	2	3	4	5	6	7	8	9
	планлаштыру проектын эшләү шарты белән территорияне үзләштерү			Гомуми белем бирү оешмалары	Урыннар	*	*	*
				Балаларга өстәмә белем бирү учреждениеләре	Урыннар	*	*	*
				Китапханәләр	Мең данә	*	*	*
				Мәдәни-ял итү учреждениеләре (мәдәни-массакуләм эш, ял итү һәм һавәскәрләр эшчәнлеге өчен урыннар)	Гомуми майданның кв.м	*	*	*
				Физкультура-савыктыру комплекслары (зал, бассейн, шугалак белән), шул исәптән хәрәкәте чикле халык төркемнәренә спорт белән шөгыйльләну өчен	Идән майданының кв.м	*	*	*
				Көндәлек хезмәт күрсәтү спорт-тренажер заллары, шул исәптән гомуми файдаланудагы спорт заллары	Идән майданының кв.м	*	*	*
				Бассейннар	Су өслеге кв.м.	*	*	*
				Мунча-савыктыру комплекслары	Гомуми майданның кв.м	*	2758	*
				Тәртип саклау буенча жәмәгать пунктлары	Объект	*	*	*
745.	Ижтимагый-эшлекле һәм торак төзелешләрен катнаш урнаштыру зонасы	2141	-	Мәктәпкәчә мәгариф оешмалары	Урыннар	*	*	*
				Гомуми белем бирү оешмалары	Урыннар	*	*	*
				Балаларга өстәмә белем бирү учреждениеләре	Урыннар	*	*	*
				Китапханәләр	Мең данә	*	*	*
				Мәдәни-ял итү учреждениеләре (мәдәни-массакуләм эш, ял итү һәм һавәскәрләр эшчәнлеге өчен урыннар)	Гомуми майданның кв.м	*	*	*
				Физкультура-савыктыру комплекслары (зал, бассейн, шугалак белән), шул исәптән хәрәкәте чикле халык төркемнәренә спорт белән шөгыйльләну өчен	Идән майданының кв.м	*	*	*
				Көндәлек хезмәт күрсәтү спорт-тренажер заллары, шул исәптән гомуми файдаланудагы спорт заллары	Идән майданының кв.м	*	*	*
				Бассейннар	Су өслеге кв.м.	*	*	*
				Мунча-савыктыру комплекслары	Юыну урыннары	*	*	*
Тәртип саклау буенча жәмәгать пунктлары	Объект	*	*	*				
746.	Күпфункцияле үсеш зонасы, планлаштыру проектын эшләү шарты белән территорияне үзләштерү	2143	-	Мәктәпкәчә мәгариф оешмалары	Урыннар	*	*	*
				Гомуми белем бирү оешмалары	Урыннар	*	*	*
				Балаларга өстәмә белем бирү учреждениеләре	Урыннар	*	*	*
				Китапханәләр	Мең данә	*	*	*
				Мәдәни-ял итү учреждениеләре (мәдәни-массакуләм эш, ял итү һәм һавәскәрләр эшчәнлеге өчен урыннар)	Гомуми майданның кв.м	*	*	*
				Физкультура-савыктыру комплекслары (зал, бассейн, шугалак белән), шул исәптән хәрәкәте чикле халык төркемнәренә спорт белән шөгыйльләну өчен	Идән майданының кв.м	*	*	*

№т/б	Функциональ зона төре	Урнашу урыны атамасы (ID)	Торак фондының максималь майданы (1)(3) (күпфатирлы йортлар өчен фатирларның гомуми майданы), мең кв.м (4)	Объектларның төрлөре	Үлчәү берәмлекләре	Объектларга норматив ихтыяж, үлчәү берәмлеге	Объектларның булган сыйдырышлылыгы, үлчәү берәмлеге	Объектларга булган кытлык, үлчәү берәмлеге (2) (5)
1	2	3	4	5	6	7	8	9
				Көндәлек хезмәт күрсәтү спорт-тренажер заллары, шул исәптән гомуми файдаланудагы спорт заллары	Идән майданының кв.м	*	*	*
				Бассейннар	Су өслеге кв.м.	*	*	*
				Мунча-савыктыру комплекслары	Юыну урыннары	*	*	*
				Тәртип саклау буенча жәмәгать пунктлары	Объект	*	*	*
				Мәктәпкәчә мәгариф оешмалары	Урыннар	24	*	24
				Гомуми белем бирү оешмалары	Урыннар	51	*	51
				Балаларга өстәмә белем бирү учреждениеләре	Урыннар	4	110	-
				Китапханәләр	Мең данә	2	24	-
				Мәдәни-ял итү учреждениеләре (мәдәни-массакуләм эш, ял итү һәм һәвәскәрләр эшчәнлеге өчен урыннар)	Гомуми майданның кв.м	4	*	-
747.	Күпфатирлы урта катлы тораклар төзелеше зонасы	2146	8,937	Физкультура-савыктыру комплекслары (зал, бассейн, шугалак белән), шул исәптән хәрәкәте чикле халык төркемнәренә спорт белән шөгылләнү өчен	Идән майданының кв.м	-	*	-
				Көндәлек хезмәт күрсәтү спорт-тренажер заллары, шул исәптән гомуми файдаланудагы спорт заллары	Идән майданының кв.м	-	*	-
				Бассейннар	Су өслеге кв.м.	-	*	-
				Мунча-савыктыру комплекслары	Юыну урыннары	-	*	-
				Тәртип саклау буенча жәмәгать пунктлары	Объект	-	*	-
				Мәктәпкәчә мәгариф оешмалары	Урыннар	81	*	38
				Гомуми белем бирү оешмалары	Урыннар	171	*	80
				Балаларга өстәмә белем бирү учреждениеләре	Урыннар	14	*	14
				Китапханәләр	Мең данә	5	*	5
				Мәдәни-ял итү учреждениеләре (мәдәни-массакуләм эш, ял итү һәм һәвәскәрләр эшчәнлеге өчен урыннар)	Гомуми майданның кв.м	12	*	-
748.	Ижтимагый функцияләрнең өлеше югары булган күпфатирлы торак төзелешен урнаштыру зонасы	2147	30	Физкультура-савыктыру комплекслары (зал, бассейн, шугалак белән), шул исәптән хәрәкәте чикле халык төркемнәренә спорт белән шөгылләнү өчен	Идән майданының кв.м	189	*	189
				Көндәлек хезмәт күрсәтү спорт-тренажер заллары, шул исәптән гомуми файдаланудагы спорт заллары	Идән майданының кв.м	130	*	130
				Бассейннар	Су өслеге кв.м.	20	*	-
				Мунча-савыктыру комплекслары	Юыну урыннары	5	*	5
				Тәртип саклау буенча жәмәгать пунктлары	Объект	-	*	-
749.	Житештерү, коммуналь-склад объектларын һәм ижтимагый-эшлекле корылмаларны катнаш урнаштыру зонасы	2148	-	Тәртип саклау буенча жәмәгать пунктлары	Объект	-	*	-
750.	Гомумшәһәр үзегенең күпфункцияле	2155	-	Мәктәпкәчә мәгариф оешмалары	Урыннар	*	*	*

№т/б	Функциональ зона төре	Урнашу урыны атамасы (ID)	Торак фондының максималь майданы (1)(3) (күпфатирлы йортлар өчен фатирларның гомуми майданы), мең кв.м (4)	Объектларның төрлөрө	Үлчәү берәмлекләре	Объектларга норматив ихтыяж, үлчәү берәмлеге	Объектларның булган сыйдырышлылыгы, үлчәү берәмлеге	Объектларга булган кытлык, үлчәү берәмлеге (2) (5)
1	2	3	4	5	6	7	8	9
	зонасы			Гомуми белем бирү оешмалары	Урыннар	*	*	*
				Балаларга өстәмә белем бирү учреждениеләре	Урыннар	*	*	*
				Китапханәләр	Мең данә	*	*	*
				Мәдәни-ял итү учреждениеләре (мәдәни-массакуләм эш, ял итү һәм һавәскәрләр эшчәнлеге өчен урыннар)	Гомуми майданның кв.м	*	*	*
				Физкультура-савыктыру комплекслары (зал, бассейн, шугалак белән), шул исәптән хәрәкәте чикле халык төркемнәренә спорт белән шөгылләнү өчен	Идән майданының кв.м	*	*	*
				Көндәлек хезмәт күрсәтү спорт-тренажер заллары, шул исәптән гомуми файдаланудагы спорт заллары	Идән майданының кв.м	*	*	*
				Бассейннар	Су өслеге кв.м.	*	*	*
				Мунча-савыктыру комплекслары	Юыну урыннары	*	*	*
				Тәртип саклау буенча жәмәгать пунктлары	Объект	*	*	*
751.	Гомумшәһәр үзәгенә күпфункцияле зонасы	2156	-	Мәктәпкәчә мәгариф оешмалары	Урыннар	*	*	*
				Гомуми белем бирү оешмалары	Урыннар	*	*	*
				Балаларга өстәмә белем бирү учреждениеләре	Урыннар	*	*	*
				Китапханәләр	Мең данә	*	*	*
				Мәдәни-ял итү учреждениеләре (мәдәни-массакуләм эш, ял итү һәм һавәскәрләр эшчәнлеге өчен урыннар)	Гомуми майданның кв.м	*	*	*
				Физкультура-савыктыру комплекслары (зал, бассейн, шугалак белән), шул исәптән хәрәкәте чикле халык төркемнәренә спорт белән шөгылләнү өчен	Идән майданының кв.м	*	*	*
				Көндәлек хезмәт күрсәтү спорт-тренажер заллары, шул исәптән гомуми файдаланудагы спорт заллары	Идән майданының кв.м	*	*	*
				Бассейннар	Су өслеге кв.м.	*	*	*
				Мунча-савыктыру комплекслары	Юыну урыннары	*	*	*
Тәртип саклау буенча жәмәгать пунктлары	Объект	*	*	*				
752.	Күпфункцияле үсеш зонасы, планлаштыру проектын эшләү шарты белән территорияне үзләштерү	2157	-	Мәктәпкәчә мәгариф оешмалары	Урыннар	*	*	*
				Гомуми белем бирү оешмалары	Урыннар	*	*	*
				Балаларга өстәмә белем бирү учреждениеләре	Урыннар	*	*	*
				Китапханәләр	Мең данә	*	*	*
				Мәдәни-ял итү учреждениеләре (мәдәни-массакуләм эш, ял итү һәм һавәскәрләр эшчәнлеге өчен урыннар)	Гомуми майданның кв.м	*	*	*
Физкультура-савыктыру комплекслары (зал, бассейн, шугалак белән), шул исәптән хәрәкәте чикле халык төркемнәренә спорт белән шөгылләнү өчен	Идән майданының кв.м	*	*	*				

№т/б	Функциональ зона төре	Урнашу урыны атамасы (ID)	Торак фондының максималь майданы (1)(3) (күпфатирлы йортлар өчен фатирларның гомуми майданы), мең кв.м (4)	Объектларның төрлөрө	Үлчәү берәмлекләре	Объектларга норматив ихтыяж, үлчәү берәмлеге	Объектларның булган сыйдырышлылыгы, үлчәү берәмлеге	Объектларга булган кытлык, үлчәү берәмлеге (2) (5)
1	2	3	4	5	6	7	8	9
				Көндәлек хезмәт күрсәтү спорт-тренажер заллары, шул исәптән гомуми файдаланудагы спорт заллары	Идән майданының кв.м	*	*	*
				Бассейннар	Су өслеге кв.м.	*	*	*
				Мунча-савыктыру комплекслары	Юыну урыннары	*	*	*
				Тәртип саклау буенча жәмәгать пунктлары	Объект	*	*	*
				Волейбол буенча балалар-яшүсмерләр спорт мәктәбе өчен физкультура-савыктыру комплексы	Гомуми майданның кв.м	-	*	-
				Мәктәпкәчә мәгариф оешмалары	Урыннар	*	*	*
				Гомуми белем бирү оешмалары	Урыннар	*	*	*
				Балаларга өстәмә белем бирү учреждениеләре	Урыннар	*	*	*
				Китапханәләр	Мең данә	*	*	*
				Мәдәни-ял итү учреждениеләре (мәдәни-массакуләм эш, ял итү һәм һәвәскәрләр эшчәнлеге өчен урыннар)	Гомуми майданның кв.м	*	*	*
753.	Торак районнарны перспективалы формалаштыру зонасы, планлаштыру проектын эшләү шарты белән территорияләргә үзләштерү	2172	-	Физкультура-савыктыру комплекслары (зал, бассейн, шугалак белән), шул исәптән хәрәкәте чикле халык төркемнәренә спорт белән шөгылләнү өчен	Идән майданының кв.м	*	*	*
				Көндәлек хезмәт күрсәтү спорт-тренажер заллары, шул исәптән гомуми файдаланудагы спорт заллары	Идән майданының кв.м	*	*	*
				Бассейннар	Су өслеге кв.м.	*	*	*
				Мунча-савыктыру комплекслары	Юыну урыннары	*	*	*
				Тәртип саклау буенча жәмәгать пунктлары	Объект	*	*	*
				Мәктәпкәчә мәгариф оешмалары	Урыннар	18	*	18
				Гомуми белем бирү оешмалары	Урыннар	37	*	37
				Балаларга өстәмә белем бирү учреждениеләре	Урыннар	3	*	-
				Китапханәләр	Мең данә	1	*	1
				Мәдәни-ял итү учреждениеләре (мәдәни-массакуләм эш, ял итү һәм һәвәскәрләр эшчәнлеге өчен урыннар)	Гомуми майданның кв.м	3	*	-
754.	Күпфатирлы күпкатлы тораклар төзелеше зонасы	2174	6,52	Физкультура-савыктыру комплекслары (зал, бассейн, шугалак белән), шул исәптән хәрәкәте чикле халык төркемнәренә спорт белән шөгылләнү өчен	Идән майданының кв.м	-	*	-
				Көндәлек хезмәт күрсәтү спорт-тренажер заллары, шул исәптән гомуми файдаланудагы спорт заллары	Идән майданының кв.м	-	*	-
				Бассейннар	Су өслеге кв.м.	-	*	-
				Мунча-савыктыру комплекслары	Юыну урыннары	-	*	-
				Тәртип саклау буенча жәмәгать пунктлары	Объект	-	*	-
				Мәктәпкәчә мәгариф оешмалары	Урыннар	*	*	*
755.	Гомумшәһәр үзегенә күпфункцияле зонасы	2176	-	Гомуми белем бирү оешмалары	Урыннар	*	*	*
				Балаларга өстәмә белем бирү учреждениеләре	Урыннар	*	*	*
				Китапханәләр	Мең данә	*	*	*

№т/б	Функциональ зона төре	Урнашу урыны атамасы (ID)	Торак фондының максималь майданы (1)(3) (күпфатирлы йортлар өчен фатирларның гомуми майданы), мең кв.м (4)	Объектларның төрлөрө	Үлчәү берәмлекләре	Объектларга норматив ихтыяж, үлчәү берәмлеге	Объектларның булган сыйдырышлылыгы, үлчәү берәмлеге	Объектларга булган кытлык, үлчәү берәмлеге (2) (5)
1	2	3	4	5	6	7	8	9
				Мәдәни-ял итү учреждениеләре (мәдәни-массакуләм эш, ял итү һәм һәвәскәрләр эшчәнлеге өчен урыннар)	Гомуми майданның кв.м	*	*	*
				Физкультура-савыктыру комплекслары (зал, бассейн, шугалак белән), шул исәптән хәрәкәте чикле халык төркемнәренә спорт белән шөгыйльләнү өчен	Идән майданының кв.м	*	*	*
				Көндәлек хезмәт күрсәтү спорт-тренажер заллары, шул исәптән гомуми файдаланудагы спорт заллары	Идән майданының кв.м	*	*	*
				Бассейннар	Су өслеге кв.м.	*	*	*
				Мунча-савыктыру комплекслары	Юыну урыннары	*	*	*
				Тәртип саклау буенча жәмәгать пунктлары	Объект	*	*	*
756.	Күпфатирлы күпкатлы тораклар төзелеше зонасы	2177	103	Мәктәпкәчә мәгариф оешмалары	Урыннар	278	*	278
				Гомуми белем бирү оешмалары	Урыннар	587	*	587
				Балаларга өстәмә белем бирү учреждениеләре	Урыннар	46	*	46
				Китапханәләр	Мең данә	17	*	17
				Мәдәни-ял итү учреждениеләре (мәдәни-массакуләм эш, ял итү һәм һәвәскәрләр эшчәнлеге өчен урыннар)	Гомуми майданның кв.м	41	*	41
				Физкультура-савыктыру комплекслары (зал, бассейн, шугалак белән), шул исәптән хәрәкәте чикле халык төркемнәренә спорт белән шөгыйльләнү өчен	Идән майданының кв.м	*	*	*
				Көндәлек хезмәт күрсәтү спорт-тренажер заллары, шул исәптән гомуми файдаланудагы спорт заллары	Идән майданының кв.м	*	*	*
				Бассейннар	Су өслеге кв.м.	*	*	*
				Мунча-савыктыру комплекслары	Юыну урыннары	*	*	*
				Тәртип саклау буенча жәмәгать пунктлары	Объект	*	*	*
757.	Торак районнары перспективалы формалаштыру зонасы, планлаштыру проектын эшләү шарты белән территорияләргә үзләштерү	2178	-	Мәктәпкәчә мәгариф оешмалары	Урыннар	*	*	*
				Гомуми белем бирү оешмалары	Урыннар	*	*	*
				Балаларга өстәмә белем бирү учреждениеләре	Урыннар	*	*	*
				Китапханәләр	Мең данә	*	*	*
				Мәдәни-ял итү учреждениеләре (мәдәни-массакуләм эш, ял итү һәм һәвәскәрләр эшчәнлеге өчен урыннар)	Гомуми майданның кв.м	*	*	*
				Физкультура-савыктыру комплекслары (зал, бассейн, шугалак белән), шул исәптән хәрәкәте чикле халык төркемнәренә спорт белән шөгыйльләнү өчен	Идән майданының кв.м	*	*	*
				Көндәлек хезмәт күрсәтү спорт-тренажер заллары, шул исәптән гомуми файдаланудагы спорт заллары	Идән майданының кв.м	*	*	*
				Бассейннар	Су өслеге кв.м.	*	*	*
				Мунча-савыктыру комплекслары	Юыну урыннары	*	*	*

№т/б	Функциональ зона төре	Урнашу урыны атамасы (ID)	Торак фондының максималь майданы (1)(3) (күпфатирлы йортлар өчен фатирларның гомуми майданы), мең кв.м (4)	Объектларның төрлөрө	Үлчәү берәмлекләре	Объектларга норматив ихтыяж, үлчәү берәмлеге	Объектларның булган сыйдырышлылыгы, үлчәү берәмлеге	Объектларга булган кытлык, үлчәү берәмлеге (2) (5)
1	2	3	4	5	6	7	8	9
				Тәртип саклау буенча жәмәгать пунктлары	Объект	*	*	*
758.	Күпфатирлы урта катлы тораклар төзелеше зонасы	2179	13	Мәктәпкәчә мәгариф оешмалары	Урыннар	35	*	35
				Гомуми белем бирү оешмалары	Урыннар	74	*	74
				Балаларга өстәмә белем бирү учреждениеләре	Урыннар	6	*	-
				Китапханәләр	Мең данә	2	*	2
				Мәдәни-ял итү учреждениеләре (мәдәни-массакуләм эш, ял итү һәм һәвәскәрләр эшчәнлеге өчен урыннар)	Гомуми майданның кв.м	5	*	-
				Физкультура-савыктыру комплекслары (зал, бассейн, шугалак белән), шул исәптән хәрәкәте чикле халык төркемнәренә спорт белән шөгыйльләнү өчен	Идән майданының кв.м	82	*	-
				Көндәлек хезмәт күрсәтү спорт-тренажер заллары, шул исәптән гомуми файдаланудагы спорт заллары	Идән майданының кв.м	56	*	-
				Бассейннар	Су өслеге кв.м.	9	*	-
				Мунча-савыктыру комплекслары	Юыну урыннары	2	*	2
				Тәртип саклау буенча жәмәгать пунктлары	Объект	-	*	-
759.	Торак районнары перспективалы формалаштыру зонасы, планлаштыру проектын эшләү шарты белән территорияләргә үзләштерү	2189	-	Мәктәпкәчә мәгариф оешмалары	Урыннар	*	*	*
				Гомуми белем бирү оешмалары	Урыннар	*	*	*
				Балаларга өстәмә белем бирү учреждениеләре	Урыннар	*	*	*
				Китапханәләр	Мең данә	*	*	*
				Мәдәни-ял итү учреждениеләре (мәдәни-массакуләм эш, ял итү һәм һәвәскәрләр эшчәнлеге өчен урыннар)	Гомуми майданның кв.м	*	*	*
				Физкультура-савыктыру комплекслары (зал, бассейн, шугалак белән), шул исәптән хәрәкәте чикле халык төркемнәренә спорт белән шөгыйльләнү өчен	Идән майданының кв.м	*	*	*
				Көндәлек хезмәт күрсәтү спорт-тренажер заллары, шул исәптән гомуми файдаланудагы спорт заллары	Идән майданының кв.м	*	*	*
				Бассейннар	Су өслеге кв.м.	*	*	*
				Мунча-савыктыру комплекслары	Юыну урыннары	*	*	*
				Тәртип саклау буенча жәмәгать пунктлары	Объект	*	*	*
760.	Торак районнары перспективалы формалаштыру зонасы, планлаштыру проектын эшләү шарты белән территорияләргә үзләштерү	2191	-	Мәктәпкәчә мәгариф оешмалары	Урыннар	*	*	*
				Гомуми белем бирү оешмалары	Урыннар	*	*	*
				Балаларга өстәмә белем бирү учреждениеләре	Урыннар	*	*	*
				Китапханәләр	Мең данә	*	*	*
				Мәдәни-ял итү учреждениеләре (мәдәни-массакуләм эш, ял итү һәм һәвәскәрләр эшчәнлеге өчен урыннар)	Гомуми майданның кв.м	*	*	*
				Физкультура-савыктыру комплекслары (зал, бассейн, шугалак белән), шул исәптән хәрәкәте чикле халык төркемнәренә спорт белән шөгыйльләнү өчен	Идән майданының кв.м	*	*	*

№т/б	Функциональ зона төре	Урнашу урыны атамасы (ID)	Торак фондының максималь майданы (1)(3) (күпфатирлы йортлар өчен фатирларның гомуми майданы), мең кв.м (4)	Объектларның төрлөрө	Үлчәү берәмлекләре	Объектларга норматив ихтыяж, үлчәү берәмлеге	Объектларның булган сыйдырышлылыгы, үлчәү берәмлеге	Объектларга булган кытлык, үлчәү берәмлеге (2) (5)
1	2	3	4	5	6	7	8	9
				Көндәлек хезмәт күрсәтү спорт-тренажер заллары, шул исәптән гомуми файдаланудагы спорт заллары	Идән майданының кв.м	*	*	*
				Бассейннар	Су өслеге кв.м.	*	*	*
				Мунча-савыктыру комплекслары	Юыну урыннары	*	*	*
				Тәртип саклау буенча жәмәгать пунктлары	Объект	*	*	*
761.	Индивидуаль һәм блоклы тораклар төзү зонасы	2193	2	Мәктәпкәчә мәгариф оешмалары	Урыннар	4	*	-
				Гомуми белем бирү оешмалары	Урыннар	9	*	-
				Балаларга өстәмә белем бирү учреждениеләре	Урыннар	1	*	-
				Китапханәләр	Мең данә	-	*	-
				Мәдәни-ял итү учреждениеләре (мәдәни-массакуләм эш, ял итү һәм һавәскәрләр эшчәнлеге өчен урыннар)	Гомуми майданның кв.м	1	*	-
				Физкультура-савыктыру комплекслары (зал, бассейн, шугалак белән), шул исәптән хәрәкәте чикле халык төркемнәренә спорт белән шөгыйльләнү өчен	Идән майданының кв.м	10	*	-
				Көндәлек хезмәт күрсәтү спорт-тренажер заллары, шул исәптән гомуми файдаланудагы спорт заллары	Идән майданының кв.м	7	*	-
				Бассейннар	Су өслеге кв.м.	1	*	-
				Мунча-савыктыру комплекслары	Юыну урыннары	-	*	-
				Тәртип саклау буенча жәмәгать пунктлары	Объект	-	*	-
762.	Күпфункцияле үсеш зонасы, планлаштыру проектын эшләү шарты белән территорияне үзләштерү	2194	-	Мәктәпкәчә мәгариф оешмалары	Урыннар	*	130	*
				Гомуми белем бирү оешмалары	Урыннар	*	113	*
				Балаларга өстәмә белем бирү учреждениеләре	Урыннар	*	*	*
				Китапханәләр	Мең данә	*	*	*
				Мәдәни-ял итү учреждениеләре (мәдәни-массакуләм эш, ял итү һәм һавәскәрләр эшчәнлеге өчен урыннар)	Гомуми майданның кв.м	*	*	*
				Физкультура-савыктыру комплекслары (зал, бассейн, шугалак белән), шул исәптән хәрәкәте чикле халык төркемнәренә спорт белән шөгыйльләнү өчен	Идән майданының кв.м	*	*	*
				Көндәлек хезмәт күрсәтү спорт-тренажер заллары, шул исәптән гомуми файдаланудагы спорт заллары	Идән майданының кв.м	*	*	*
				Бассейннар	Су өслеге кв.м.	*	*	*
				Мунча-савыктыру комплекслары	Юыну урыннары	*	*	*
				Тәртип саклау буенча жәмәгать пунктлары	Объект	*	1	*
763.	Күпфатирлы күпкатлы тораклар төзелеше зонасы	2195	341,4	Мәктәпкәчә мәгариф оешмалары	Урыннар	922	*	922
				Гомуми белем бирү оешмалары	Урыннар	1946	*	1946
				Балаларга өстәмә белем бирү учреждениеләре	Урыннар	154	*	154
				Китапханәләр	Мең данә	58	*	58

№т/б	Функциональ зона төре	Урнашу урыны атамасы (ID)	Торак фондының максималь майданы (1)(3) (күпфатирлы йортлар өчен фатирларның гомуми майданы), мең кв.м (4)	Объектларның төрлөрө	Үлчәү берәмлекләре	Объектларга норматив ихтыяж, үлчәү берәмлеге	Объектларның булган сыйдырышлылыгы, үлчәү берәмлеге	Объектларга булган кытлык, үлчәү берәмлеге (2) (5)
1	2	3	4	5	6	7	8	9
				Мәдәни-ял итү учреждениеләре (мәдәни-массакуләм эш, ял итү һәм һәвәскәрләр эшчәнлеге өчен урыннар)	Гомуми майданның кв.м	137	*	137
				Физкультура-савыктыру комплекслары (зал, бассейн, шугалак белән), шул исәптән хәрәкәте чикле халык төркемнәренә спорт белән шөгылләнү өчен	Идән майданының кв.м	2151	*	2151
				Көндәлек хезмәт күрсәтү спорт-тренажер заллары, шул исәптән гомуми файдаланудагы спорт заллары	Идән майданының кв.м	1478	*	1478
				Бассейннар	Су өслеге кв.м.	229	*	229
				Мунча-савыктыру комплекслары	Юыну урыннары	58	*	58
				Тәртип саклау буенча жәмәгать пунктлары	Объект	1	*	1
764.	Күпфатирлы күпкатлы тораклар төзелеше зонасы	2199	344,1	Мәктәпкәчә мәгариф оешмалары	Урыннар	929	*	929
				Гомуми белем бирү оешмалары	Урыннар	1961	*	1961
				Балаларга өстәмә белем бирү учреждениеләре	Урыннар	155	*	155
				Китапханәләр	Мең данә	58	*	58
				Мәдәни-ял итү учреждениеләре (мәдәни-массакуләм эш, ял итү һәм һәвәскәрләр эшчәнлеге өчен урыннар)	Гомуми майданның кв.м	138	*	138
				Физкультура-савыктыру комплекслары (зал, бассейн, шугалак белән), шул исәптән хәрәкәте чикле халык төркемнәренә спорт белән шөгылләнү өчен	Идән майданының кв.м	2168	*	2168
				Көндәлек хезмәт күрсәтү спорт-тренажер заллары, шул исәптән гомуми файдаланудагы спорт заллары	Идән майданының кв.м	1490	*	1490
				Бассейннар	Су өслеге кв.м.	230	*	230
				Мунча-савыктыру комплекслары	Юыну урыннары	58	*	58
				Тәртип саклау буенча жәмәгать пунктлары	Объект	1	*	1
765.	Күпфатирлы күпкатлы тораклар төзелеше зонасы	2201	163,2	Мәктәпкәчә мәгариф оешмалары	Урыннар	441	*	441
				Гомуми белем бирү оешмалары	Урыннар	930	*	930
				Балаларга өстәмә белем бирү учреждениеләре	Урыннар	73	*	73
				Китапханәләр	Мең данә	28	*	28
				Мәдәни-ял итү учреждениеләре (мәдәни-массакуләм эш, ял итү һәм һәвәскәрләр эшчәнлеге өчен урыннар)	Гомуми майданның кв.м	65	*	65
				Физкультура-савыктыру комплекслары (зал, бассейн, шугалак белән), шул исәптән хәрәкәте чикле халык төркемнәренә спорт белән шөгылләнү өчен	Идән майданының кв.м	1028	*	1028
				Көндәлек хезмәт күрсәтү спорт-тренажер заллары, шул исәптән гомуми файдаланудагы спорт заллары	Идән майданының кв.м	707	*	707
				Бассейннар	Су өслеге кв.м.	109	*	109
Мунча-савыктыру комплекслары	Юыну урыннары	28	*	28				

№т/б	Функциональ зона төре	Урнашу урыны атамасы (ID)	Торак фондының максималь майданы (1)(3) (күпфатирлы йортлар өчен фатирларның гомуми майданы), мең кв.м (4)	Объектларның төрлөрө	Үлчәү берәмлекләре	Объектларга норматив ихтыяж, үлчәү берәмлеге	Объектларның булган сыйдырышлылыгы, үлчәү берәмлеге	Объектларга булган кытлык, үлчәү берәмлеге (2) (5)
1	2	3	4	5	6	7	8	9
				Тәртип саклау буенча жәмәгать пунктлары	Объект	-	*	-
766.	Индивидуаль һәм блоклы тораклар төзү зонасы	2202	62,6	Мәктәпкәчә мәгариф оешмалары	Урыннар	134	*	134
				Гомуми белем бирү оешмалары	Урыннар	287	*	287
				Балаларга өстәмә белем бирү учреждениеләре	Урыннар	23	*	23
				Китапханәләр	Мең данә	8	*	8
				Мәдәни-ял итү учреждениеләре (мәдәни-массакуләм эш, ял итү һәм һәвәскәрләр эшчәнлеге өчен урыннар)	Гомуми майданның кв.м	20	*	20
				Физкультура-савыктыру комплекслары (зал, бассейн, шугалак белән), шул исәптән хәрәкәте чикле халык төркемнәренә спорт белән шөгыйльләнү өчен	Идән майданының кв.м	146	*	-
				Көндәлек хезмәт күрсәтү спорт-тренажер заллары, шул исәптән гомуми файдаланудагы спорт заллары	Идән майданының кв.м	100	*	100
				Бассейннар	Су өслеге кв.м.	15	*	-
				Мунча-савыктыру комплекслары	Юыну урыннары	4	*	4
				Тәртип саклау буенча жәмәгать пунктлары	Объект	-	*	-
767.	Индивидуаль һәм блоклы тораклар төзү зонасы	2204	6,12	Мәктәпкәчә мәгариф оешмалары	Урыннар	13	*	-
				Гомуми белем бирү оешмалары	Урыннар	28	*	28
				Балаларга өстәмә белем бирү учреждениеләре	Урыннар	2	*	-
				Китапханәләр	Мең данә	-	*	-
				Мәдәни-ял итү учреждениеләре (мәдәни-массакуләм эш, ял итү һәм һәвәскәрләр эшчәнлеге өчен урыннар)	Гомуми майданның кв.м	2	*	-
				Физкультура-савыктыру комплекслары (зал, бассейн, шугалак белән), шул исәптән хәрәкәте чикле халык төркемнәренә спорт белән шөгыйльләнү өчен	Идән майданының кв.м	31	*	-
				Көндәлек хезмәт күрсәтү спорт-тренажер заллары, шул исәптән гомуми файдаланудагы спорт заллары	Идән майданының кв.м	21	*	-
				Бассейннар	Су өслеге кв.м.	3	*	-
				Мунча-савыктыру комплекслары	Юыну урыннары	-	*	-
				Тәртип саклау буенча жәмәгать пунктлары	Объект	-	*	-
768.	Күпфатирлы күпкатлы төзелеш зонасы	2205	317,8	Мәктәпкәчә мәгариф оешмалары	Урыннар	858	*	858
				Гомуми белем бирү оешмалары	Урыннар	1811	*	1811
				Балаларга өстәмә белем бирү учреждениеләре	Урыннар	143	*	143
				Китапханәләр	Мең данә	54	*	54
				Мәдәни-ял итү учреждениеләре (мәдәни-массакуләм эш, ял итү һәм һәвәскәрләр эшчәнлеге өчен урыннар)	Гомуми майданның кв.м	127	*	127
				Физкультура-савыктыру комплекслары (зал, бассейн, шугалак белән), шул исәптән хәрәкәте чикле халык төркемнәренә спорт белән шөгыйльләнү өчен	Идән майданының кв.м	1475	*	1475

№т/б	Функциональ зона төре	Урнашу урыны атамасы (ID)	Торак фондының максималь майданы (1)(3) (күпфатирлы йортлар өчен фатирларның гомуми майданы), мең кв.м (4)	Объектларның төрлөрө	Үлчәү берәмлекләре	Объектларга норматив ихтыяж, үлчәү берәмлеге	Объектларның булган сыйдырышлылыгы, үлчәү берәмлеге	Объектларга булган кытлык, үлчәү берәмлеге (2) (5)
1	2	3	4	5	6	7	8	9
				Көндәлек хезмәт күрсәтү спорт-тренажер заллары, шул исәптән гомуми файдаланудагы спорт заллары	Идән майданының кв.м	1014	*	1014
				Бассейннар	Су өслеге кв.м.	157	*	157
				Мунча-савыктыру комплекслары	Юыну урыннары	40	*	40
				Тәртип саклау буенча жәмәгать пунктлары	Объект	1	*	1
769.	Торак районнарны перспективалы формалаштыру зонасы, планлаштыру проектын эшләү шарты белән территорияләрне үзләштерү	2206	-	Мәктәпкәчә мәгариф оешмалары	Урыннар	*	*	*
				Гомуми белем бирү оешмалары	Урыннар	*	*	*
				Балаларга өстәмә белем бирү учреждениеләре	Урыннар	*	*	*
				Китапханәләр	Мең данә	*	*	*
				Мәдәни-ял итү учреждениеләре (мәдәни-массакуләм эш, ял итү һәм һәвәскәрләр эшчәнлеге өчен урыннар)	Гомуми майданның кв.м	*	*	*
				Физкультура-савыктыру комплекслары (зал, бассейн, шугалак белән), шул исәптән хәрәкәте чикле халык төркемнәренә спорт белән шөгылләнү өчен	Идән майданының кв.м	*	*	*
				Көндәлек хезмәт күрсәтү спорт-тренажер заллары, шул исәптән гомуми файдаланудагы спорт заллары	Идән майданының кв.м	*	*	*
				Бассейннар	Су өслеге кв.м.	*	*	*
				Мунча-савыктыру комплекслары	Юыну урыннары	*	*	*
				Тәртип саклау буенча жәмәгать пунктлары	Объект	*	*	*
770.	Күпфатирлы күпкатлы тораклар төзелеше зонасы	2209	137,1	Мәктәпкәчә мәгариф оешмалары	Урыннар	370	*	370
				Гомуми белем бирү оешмалары	Урыннар	781	*	781
				Балаларга өстәмә белем бирү учреждениеләре	Урыннар	62	*	62
				Китапханәләр	Мең данә	23	*	23
				Мәдәни-ял итү учреждениеләре (мәдәни-массакуләм эш, ял итү һәм һәвәскәрләр эшчәнлеге өчен урыннар)	Гомуми майданның кв.м	55	*	55
				Физкультура-савыктыру комплекслары (зал, бассейн, шугалак белән), шул исәптән хәрәкәте чикле халык төркемнәренә спорт белән шөгылләнү өчен	Идән майданының кв.м	864	*	864
				Көндәлек хезмәт күрсәтү спорт-тренажер заллары, шул исәптән гомуми файдаланудагы спорт заллары	Идән майданының кв.м	594	*	594
				Бассейннар	Су өслеге кв.м.	92	*	92
				Мунча-савыктыру комплекслары	Юыну урыннары	23	*	23
				Тәртип саклау буенча жәмәгать пунктлары	Объект	-	*	-
771.	Торак районнарны перспективалы формалаштыру зонасы, планлаштыру проектын эшләү шарты белән территорияләрне үзләштерү	2212	-	Мәктәпкәчә мәгариф оешмалары	Урыннар	*	*	*
				Гомуми белем бирү оешмалары	Урыннар	*	*	*
				Балаларга өстәмә белем бирү учреждениеләре	Урыннар	*	*	*
				Китапханәләр	Мең данә	*	*	*

№т/б	Функциональ зона төре	Урнашу урыны атамасы (ID)	Торак фондының максималь майданы (1)(3) (күпфатирлы йортлар өчен фатирларның гомуми майданы), мең кв.м (4)	Объектларның төрлөрө	Үлчәү берәмлекләре	Объектларга норматив ихтыяж, үлчәү берәмлеге	Объектларның булган сыйдырышлылыгы, үлчәү берәмлеге	Объектларга булган кытлык, үлчәү берәмлеге (2) (5)
1	2	3	4	5	6	7	8	9
				Мәдәни-ял итү учреждениеләре (мәдәни-массакуләм эш, ял итү һәм һәвәскәрләр эшчәнлеге өчен урыннар)	Гомуми майданның кв.м	*	*	*
				Физкультура-савыктыру комплекслары (зал, бассейн, шугалак белән), шул исәптән хәрәкәте чикле халык төркемнәренә спорт белән шөгыйльләнү өчен	Идән майданының кв.м	*	*	*
				Көндәлек хезмәт күрсәтү спорт-тренажер заллары, шул исәптән гомуми файдаланудагы спорт заллары	Идән майданының кв.м	*	*	*
				Бассейннар	Су өслеге кв.м.	*	*	*
				Мунча-савыктыру комплекслары	Юыну урыннары	*	*	*
				Тәртип саклау буенча жәмәгать пунктлары	Объект	*	*	*
772.	Торак районнары перспективалы формалаштыру зонасы, планлаштыру проектын эшләү шарты белән территорияләргә үзләштерү	2213	-	Мәктәпкәчә мәгариф оешмалары	Урыннар	*	*	*
				Гомуми белем бирү оешмалары	Урыннар	*	*	*
				Балаларга өстәмә белем бирү учреждениеләре	Урыннар	*	*	*
				Китапханәләр	Мең данә	*	*	*
				Мәдәни-ял итү учреждениеләре (мәдәни-массакуләм эш, ял итү һәм һәвәскәрләр эшчәнлеге өчен урыннар)	Гомуми майданның кв.м	*	*	*
				Физкультура-савыктыру комплекслары (зал, бассейн, шугалак белән), шул исәптән хәрәкәте чикле халык төркемнәренә спорт белән шөгыйльләнү өчен	Идән майданының кв.м	*	*	*
				Көндәлек хезмәт күрсәтү спорт-тренажер заллары, шул исәптән гомуми файдаланудагы спорт заллары	Идән майданының кв.м	*	*	*
				Бассейннар	Су өслеге кв.м.	*	*	*
				Мунча-савыктыру комплекслары	Юыну урыннары	*	*	*
				Тәртип саклау буенча жәмәгать пунктлары	Объект	*	*	*
773.	Торак районнары перспективалы формалаштыру зонасы, планлаштыру проектын эшләү шарты белән территорияләргә үзләштерү	2216	-	Мәктәпкәчә мәгариф оешмалары	Урыннар	*	*	*
				Гомуми белем бирү оешмалары	Урыннар	*	*	*
				Балаларга өстәмә белем бирү учреждениеләре	Урыннар	*	*	*
				Китапханәләр	Мең данә	*	*	*
				Мәдәни-ял итү учреждениеләре (мәдәни-массакуләм эш, ял итү һәм һәвәскәрләр эшчәнлеге өчен урыннар)	Гомуми майданның кв.м	*	*	*
				Физкультура-савыктыру комплекслары (зал, бассейн, шугалак белән), шул исәптән хәрәкәте чикле халык төркемнәренә спорт белән шөгыйльләнү өчен	Идән майданының кв.м	*	*	*
				Көндәлек хезмәт күрсәтү спорт-тренажер заллары, шул исәптән гомуми файдаланудагы спорт заллары	Идән майданының кв.м	*	*	*
				Бассейннар	Су өслеге кв.м.	*	*	*
				Мунча-савыктыру комплекслары	Юыну урыннары	*	*	*

№т/б	Функциональ зона төре	Урнашу урыны атамасы (ID)	Торак фондының максималь майданы (1)(3) (күпфатирлы йортлар өчен фатирларның гомуми майданы), мең кв.м (4)	Объектларның төрлөрө	Үлчәү берәмлекләре	Объектларга норматив ихтыяж, үлчәү берәмлеге	Объектларның булган сыйдырышлылыгы, үлчәү берәмлеге	Объектларга булган кытлык, үлчәү берәмлеге (2) (5)
1	2	3	4	5	6	7	8	9
				Тәртип саклау буенча жәмәгать пунктлары	Объект	*	*	*
774.	Блоклы һәм аз катлы катнаш күпфатирлы тораклар төзелеше зонасы	2217	2,13	Мәктәпкәчә мәгариф оешмалары	Урыннар	6	*	-
				Гомуми белем бирү оешмалары	Урыннар	12	*	-
				Балаларга өстәмә белем бирү учреждениеләре	Урыннар	1	*	-
				Китапханәләр	Мең данә	-	*	-
				Мәдәни-ял итү учреждениеләре (мәдәни-массакуләм эш, ял итү һәм һәвәскәрләр эшчәнлеге өчен урыннар)	Гомуми майданның кв.м	1	*	-
				Физкультура-савыктыру комплекслары (зал, бассейн, шугалак белән), шул исәптән хәрәкәте чикле халык төркемнәренә спорт белән шөгыйльләнү өчен	Идән майданының кв.м	7	*	-
				Көндәлек хезмәт күрсәтү спорт-тренажер заллары, шул исәптән гомуми файдаланудагы спорт заллары	Идән майданының кв.м	5	*	-
				Бассейннар	Су өслеге кв.м.	1	*	-
				Мунча-савыктыру комплекслары	Юыну урыннары	-	*	-
				Тәртип саклау буенча жәмәгать пунктлары	Объект	-	*	-
775.	Торак районнары перспективалы формалаштыру зонасы, планлаштыру проектын эшләү шарты белән территорияләргә үзләштерү	2228	-	Мәктәпкәчә мәгариф оешмалары	Урыннар	*	*	*
				Гомуми белем бирү оешмалары	Урыннар	*	*	*
				Балаларга өстәмә белем бирү учреждениеләре	Урыннар	*	*	*
				Китапханәләр	Мең данә	*	*	*
				Мәдәни-ял итү учреждениеләре (мәдәни-массакуләм эш, ял итү һәм һәвәскәрләр эшчәнлеге өчен урыннар)	Гомуми майданның кв.м	*	*	*
				Физкультура-савыктыру комплекслары (зал, бассейн, шугалак белән), шул исәптән хәрәкәте чикле халык төркемнәренә спорт белән шөгыйльләнү өчен	Идән майданының кв.м	*	*	*
				Көндәлек хезмәт күрсәтү спорт-тренажер заллары, шул исәптән гомуми файдаланудагы спорт заллары	Идән майданының кв.м	*	*	*
				Бассейннар	Су өслеге кв.м.	*	*	*
				Мунча-савыктыру комплекслары	Юыну урыннары	*	*	*
				Тәртип саклау буенча жәмәгать пунктлары	Объект	*	*	*
776.	Торак районнары перспективалы формалаштыру зонасы, планлаштыру проектын эшләү шарты белән территорияләргә үзләштерү	2229	-	Мәктәпкәчә мәгариф оешмалары	Урыннар	*	*	*
				Гомуми белем бирү оешмалары	Урыннар	*	*	*
				Балаларга өстәмә белем бирү учреждениеләре	Урыннар	*	*	*
				Китапханәләр	Мең данә	*	*	*
				Мәдәни-ял итү учреждениеләре (мәдәни-массакуләм эш, ял итү һәм һәвәскәрләр эшчәнлеге өчен урыннар)	Гомуми майданның кв.м	*	*	*
				Физкультура-савыктыру комплекслары (зал, бассейн, шугалак белән), шул исәптән хәрәкәте чикле халык төркемнәренә спорт белән шөгыйльләнү өчен	Идән майданының кв.м	*	*	*

№т/б	Функциональ зона төре	Урнашу урыны атамасы (ID)	Торак фондының максималь майданы (1)(3) (күпфатирлы йортлар өчен фатирларның гомуми майданы), мең кв.м (4)	Объектларның төрлөрө	Үлчәү берәмлекләре	Объектларга норматив ихтыяж, үлчәү берәмлеге	Объектларның булган сыйдырышлылыгы, үлчәү берәмлеге	Объектларга булган кытлык, үлчәү берәмлеге (2) (5)
1	2	3	4	5	6	7	8	9
				Көндәлек хезмәт күрсәтү спорт-тренажер заллары, шул исәптән гомуми файдаланудагы спорт заллары	Идән майданының кв.м	*	*	*
				Бассейннар	Су өслеге кв.м.	*	*	*
				Мунча-савыктыру комплекслары	Юыну урыннары	*	*	*
				Тәртип саклау буенча жәмәгать пунктлары	Объект	*	*	*
777.	Торак районнарны перспективалы формалаштыру зонасы, планлаштыру проектын эшләү шарты белән территорияләрне үзләштерү	2233	-	Мәктәпкәчә мәгариф оешмалары	Урыннар	*	*	*
				Гомуми белем бирү оешмалары	Урыннар	*	*	*
				Балаларга өстәмә белем бирү учреждениеләре	Урыннар	*	*	*
				Китапханәләр	Мең данә	*	*	*
				Мәдәни-ял итү учреждениеләре (мәдәни-массакуләм эш, ял итү һәм һәвәскәрләр эшчәнлеге өчен урыннар)	Гомуми майданның кв.м	*	*	*
				Физкультура-савыктыру комплекслары (зал, бассейн, шугалак белән), шул исәптән хәрәкәте чикле халык төркемнәренә спорт белән шөгыйльләнү өчен	Идән майданының кв.м	*	*	*
				Көндәлек хезмәт күрсәтү спорт-тренажер заллары, шул исәптән гомуми файдаланудагы спорт заллары	Идән майданының кв.м	*	*	*
				Бассейннар	Су өслеге кв.м.	*	*	*
				Мунча-савыктыру комплекслары	Юыну урыннары	*	*	*
				Тәртип саклау буенча жәмәгать пунктлары	Объект	*	*	*
778.	Торак районнарны перспективалы формалаштыру зонасы, планлаштыру проектын эшләү шарты белән территорияләрне үзләштерү	2236	-	Мәктәпкәчә мәгариф оешмалары	Урыннар	*	*	*
				Гомуми белем бирү оешмалары	Урыннар	*	*	*
				Балаларга өстәмә белем бирү учреждениеләре	Урыннар	*	*	*
				Китапханәләр	Мең данә	*	*	*
				Мәдәни-ял итү учреждениеләре (мәдәни-массакуләм эш, ял итү һәм һәвәскәрләр эшчәнлеге өчен урыннар)	Гомуми майданның кв.м	*	*	*
				Физкультура-савыктыру комплекслары (зал, бассейн, шугалак белән), шул исәптән хәрәкәте чикле халык төркемнәренә спорт белән шөгыйльләнү өчен	Идән майданының кв.м	*	*	*
				Көндәлек хезмәт күрсәтү спорт-тренажер заллары, шул исәптән гомуми файдаланудагы спорт заллары	Идән майданының кв.м	*	*	*
				Бассейннар	Су өслеге кв.м.	*	*	*
				Мунча-савыктыру комплекслары	Юыну урыннары	*	*	*
				Тәртип саклау буенча жәмәгать пунктлары	Объект	*	*	*
779.	Индивидуаль һәм блоклы тораклар төзү зонасы	2237	5,92	Мәктәпкәчә мәгариф оешмалары	Урыннар	13	*	-
				Гомуми белем бирү оешмалары	Урыннар	27	*	27
				Балаларга өстәмә белем бирү учреждениеләре	Урыннар	2	*	-
				Китапханәләр	Мең данә	-	*	-

№т/б	Функциональ зона төре	Урнашу урыны атамасы (ID)	Торак фондының максималь майданы (1)(3) (күпфатирлы йортлар өчен фатирларның гомуми майданы), мең кв.м (4)	Объектларның төрлөрө	Үлчәү берәмлекләре	Объектларга норматив ихтыяж, үлчәү берәмлеге	Объектларның булган сыйдырышлылыгы, үлчәү берәмлеге	Объектларга булган кытлык, үлчәү берәмлеге (2) (5)
1	2	3	4	5	6	7	8	9
				Мәдәни-ял итү учреждениеләре (мәдәни-массакуләм эш, ял итү һәм һәвәскәрләр эшчәнлеге өчен урыннар)	Гомуми майданның кв.м	2	*	-
				Физкультура-савыктыру комплекслары (зал, бассейн, шугалак белән), шул исәптән хәрәкәте чикле халык төркемнәренә спорт белән шөгылләнү өчен	Идән майданының кв.м	-	*	-
				Көндәлек хезмәт күрсәтү спорт-тренажер заллары, шул исәптән гомуми файдаланудагы спорт заллары	Идән майданының кв.м	-	*	-
				Бассейннар	Су өслеге кв.м.	-	*	-
				Мунча-савыктыру комплекслары	Юыну урыннары	-	*	-
				Тәртип саклау буенча жәмәгать пунктлары	Объект	-	*	-
780.	Индивидуаль һәм блоклы тораклар төзү зонасы	2241	45,97	Мәктәпкәчә мәгариф оешмалары	Урыннар	99	*	99
				Гомуми белем бирү оешмалары	Урыннар	213	*	213
				Балаларга өстәмә белем бирү учреждениеләре	Урыннар	17	*	17
				Китапханәләр	Мең данә	6	*	6
				Мәдәни-ял итү учреждениеләре (мәдәни-массакуләм эш, ял итү һәм һәвәскәрләр эшчәнлеге өчен урыннар)	Гомуми майданның кв.м	15	*	15
				Физкультура-савыктыру комплекслары (зал, бассейн, шугалак белән), шул исәптән хәрәкәте чикле халык төркемнәренә спорт белән шөгылләнү өчен	Идән майданының кв.м	-	*	-
				Көндәлек хезмәт күрсәтү спорт-тренажер заллары, шул исәптән гомуми файдаланудагы спорт заллары	Идән майданының кв.м	-	*	-
				Бассейннар	Су өслеге кв.м.	-	*	-
				Мунча-савыктыру комплекслары	Юыну урыннары	-	*	-
				Тәртип саклау буенча жәмәгать пунктлары	Объект	-	*	-
781.	Индивидуаль һәм блоклы тораклар төзү зонасы	2242	64,96	Мәктәпкәчә мәгариф оешмалары	Урыннар	140	*	140
				Гомуми белем бирү оешмалары	Урыннар	302	*	302
				Балаларга өстәмә белем бирү учреждениеләре	Урыннар	25	*	25
				Китапханәләр	Мең данә	9	*	9
				Мәдәни-ял итү учреждениеләре (мәдәни-массакуләм эш, ял итү һәм һәвәскәрләр эшчәнлеге өчен урыннар)	Гомуми майданның кв.м	21	*	21
				Физкультура-савыктыру комплекслары (зал, бассейн, шугалак белән), шул исәптән хәрәкәте чикле халык төркемнәренә спорт белән шөгылләнү өчен	Идән майданының кв.м	-	*	-
				Көндәлек хезмәт күрсәтү спорт-тренажер заллары, шул исәптән гомуми файдаланудагы спорт заллары	Идән майданының кв.м	-	*	-
				Бассейннар	Су өслеге кв.м.	-	*	-
Мунча-савыктыру комплекслары	Юыну урыннары	-	*	-				

№т/б	Функциональ зона төре	Урнашу урыны атамасы (ID)	Торак фондының максималь майданы (1)(3) (күпфатирлы йортлар өчен фатирларның гомуми майданы), мең кв.м (4)	Объектларның төрлөрө	Үлчәү берәмлекләре	Объектларга норматив ихтыяж, үлчәү берәмлеге	Объектларның булган сыйдырышлылыгы, үлчәү берәмлеге	Объектларга булган кытлык, үлчәү берәмлеге (2) (5)
1	2	3	4	5	6	7	8	9
782.	Индивидуаль һәм блоклы тораклар төзү зонасы	2243	-	Тәртип саклау буенча жәмәгать пунктлары	Объект	-	*	-
				Мәктәпкәчә мәгариф оешмалары	Урыннар	*	*	*
				Гомуми белем бирү оешмалары	Урыннар	*	*	*
				Балаларга өстәмә белем бирү учреждениеләре	Урыннар	*	*	*
				Китапханәләр	Мең данә	*	*	*
				Мәдәни-ял итү учреждениеләре (мәдәни-массакуләм эш, ял итү һәм һәвәскәрләр эшчәнлеге өчен урыннар)	Гомуми майданның кв.м	*	*	*
				Физкультура-савыктыру комплекслары (зал, бассейн, шугалак белән), шул исәптән хәрәкәте чикле халык төркемнәренә спорт белән шөгыйльләнү өчен	Идән майданының кв.м	*	*	*
				Көндәлек хезмәт күрсәтү спорт-тренажер заллары, шул исәптән гомуми файдаланудагы спорт заллары	Идән майданының кв.м	*	*	*
				Бассейннар	Су өслеге кв.м.	*	*	*
				Мунча-савыктыру комплекслары	Юыну урыннары	*	*	*
783.	Ижтимагый функцияләрнең өлеше югары булган күпфатирлы торак төзелешен урнаштыру зонасы	2246	13	Тәртип саклау буенча жәмәгать пунктлары	Объект	*	*	*
				Мәктәпкәчә мәгариф оешмалары	Урыннар	35	*	35
				Гомуми белем бирү оешмалары	Урыннар	74	*	74
				Балаларга өстәмә белем бирү учреждениеләре	Урыннар	6	*	-
				Китапханәләр	Мең данә	2	*	2
				Мәдәни-ял итү учреждениеләре (мәдәни-массакуләм эш, ял итү һәм һәвәскәрләр эшчәнлеге өчен урыннар)	Гомуми майданның кв.м	5	*	-
				Физкультура-савыктыру комплекслары (зал, бассейн, шугалак белән), шул исәптән хәрәкәте чикле халык төркемнәренә спорт белән шөгыйльләнү өчен	Идән майданының кв.м	-	*	-
				Көндәлек хезмәт күрсәтү спорт-тренажер заллары, шул исәптән гомуми файдаланудагы спорт заллары	Идән майданының кв.м	-	*	-
				Бассейннар	Су өслеге кв.м.	-	*	-
				Мунча-савыктыру комплекслары	Юыну урыннары	-	*	-
784.	Торак төзелешен һәм житештерү-коммуналь объектларны катнаш урнаштыру зонасы	2248	-	Тәртип саклау буенча жәмәгать пунктлары	Объект	-	*	-
				Мәктәпкәчә мәгариф оешмалары	Урыннар	*	*	*
				Гомуми белем бирү оешмалары	Урыннар	*	*	*
				Балаларга өстәмә белем бирү учреждениеләре	Урыннар	*	*	*
				Китапханәләр	Мең данә	*	*	*
				Мәдәни-ял итү учреждениеләре (мәдәни-массакуләм эш, ял итү һәм һәвәскәрләр эшчәнлеге өчен урыннар)	Гомуми майданның кв.м	*	*	*
Физкультура-савыктыру комплекслары (зал, бассейн, шугалак белән), шул исәптән хәрәкәте чикле халык төркемнәренә спорт белән шөгыйльләнү өчен	Идән майданының кв.м	*	*	*				

№т/б	Функциональ зона төре	Урнашу урыны атамасы (ID)	Торак фондының максималь майданы (1)(3) (күпфатирлы йортлар өчен фатирларның гомуми майданы), мең кв.м (4)	Объектларның төрлөрө	Үлчәү берәмлекләре	Объектларга норматив ихтыяж, үлчәү берәмлеге	Объектларның булган сыйдырышлылыгы, үлчәү берәмлеге	Объектларга булган кытлык, үлчәү берәмлеге (2) (5)
1	2	3	4	5	6	7	8	9
				Көндәлек хезмәт күрсәтү спорт-тренажер заллары, шул исәптән гомуми файдаланудагы спорт заллары	Идән майданының кв.м	*	*	*
				Бассейннар	Су өслеге кв.м.	*	*	*
				Мунча-савыктыру комплекслары	Юыну урыннары	*	*	*
				Тәртип саклау буенча жәмәгәт пунктлары	Объект	*	*	*
785.	Ижтимагый-эшлекле һәм торак төзелешләрен катнаш урнаштыру зонасы	2249	-	Мәктәпкәчә мәгариф оешмалары	Урыннар	*	*	*
				Гомуми белем бирү оешмалары	Урыннар	*	*	*
				Балаларга өстәмә белем бирү учреждениеләре	Урыннар	*	*	*
				Китапханәләр	Мең данә	*	*	*
				Мәдәни-ял итү учреждениеләре (мәдәни-массакуләм эш, ял итү һәм һәвәскәрләр эшчәнлеге өчен урыннар)	Гомуми майданның кв.м	*	*	*
				Физкультура-савыктыру комплекслары (зал, бассейн, шугалак белән), шул исәптән хәрәкәте чикле халык төркемнәренә спорт белән шөгыйльләнү өчен	Идән майданының кв.м	*	*	*
				Көндәлек хезмәт күрсәтү спорт-тренажер заллары, шул исәптән гомуми файдаланудагы спорт заллары	Идән майданының кв.м	*	*	*
				Бассейннар	Су өслеге кв.м.	*	*	*
				Мунча-савыктыру комплекслары	Юыну урыннары	*	*	*
				Тәртип саклау буенча жәмәгәт пунктлары	Объект	*	*	*
786.	Индивидуаль һәм блоклы тораклар төзү зонасы	2252	-	Мәктәпкәчә мәгариф оешмалары	Урыннар	*	*	*
				Гомуми белем бирү оешмалары	Урыннар	*	*	*
				Балаларга өстәмә белем бирү учреждениеләре	Урыннар	*	*	*
				Китапханәләр	Мең данә	*	*	*
				Мәдәни-ял итү учреждениеләре (мәдәни-массакуләм эш, ял итү һәм һәвәскәрләр эшчәнлеге өчен урыннар)	Гомуми майданның кв.м	*	*	*
				Физкультура-савыктыру комплекслары (зал, бассейн, шугалак белән), шул исәптән хәрәкәте чикле халык төркемнәренә спорт белән шөгыйльләнү өчен	Идән майданының кв.м	*	*	*
				Көндәлек хезмәт күрсәтү спорт-тренажер заллары, шул исәптән гомуми файдаланудагы спорт заллары	Идән майданының кв.м	*	*	*
				Бассейннар	Су өслеге кв.м.	*	*	*
				Мунча-савыктыру комплекслары	Юыну урыннары	*	*	*
				Тәртип саклау буенча жәмәгәт пунктлары	Объект	*	*	*
787.	Индивидуаль һәм блоклы тораклар төзү зонасы	2254	-	Мәктәпкәчә мәгариф оешмалары	Урыннар	*	*	*
				Гомуми белем бирү оешмалары	Урыннар	*	*	*
				Балаларга өстәмә белем бирү учреждениеләре	Урыннар	*	*	*
				Китапханәләр	Мең данә	*	*	*

№т/б	Функциональ зона төре	Урнашу урыны атамасы (ID)	Торак фондының максималь майданы (1)(3) (күпфатирлы йортлар өчен фатирларның гомуми майданы), мең кв.м (4)	Объектларның төрлөрө	Үлчәү берәмлекләре	Объектларга норматив ихтыяж, үлчәү берәмлеге	Объектларның булган сыйдырышлылыгы, үлчәү берәмлеге	Объектларга булган кытлык, үлчәү берәмлеге (2) (5)
1	2	3	4	5	6	7	8	9
				Мәдәни-ял итү учреждениеләре (мәдәни-массакуләм эш, ял итү һәм һәвәскәрләр эшчәнлеге өчен урыннар)	Гомуми майданның кв.м	*	*	*
				Физкультура-савыктыру комплекслары (зал, бассейн, шугалак белән), шул исәптән хәрәкәте чикле халык төркемнәренә спорт белән шөгыйльләнү өчен	Идән майданының кв.м	*	*	*
				Көндәлек хезмәт күрсәтү спорт-тренажер заллары, шул исәптән гомуми файдаланудагы спорт заллары	Идән майданының кв.м	*	*	*
				Бассейннар	Су өслеге кв.м.	*	*	*
				Мунча-савыктыру комплекслары	Юыну урыннары	*	*	*
				Тәртип саклау буенча жәмәгать пунктлары	Объект	*	*	*
788.	Индивидуаль һәм блоклы тораклар төзү зонасы	2256	-	Мәктәпкәчә мәгариф оешмалары	Урыннар	*	*	*
				Гомуми белем бирү оешмалары	Урыннар	*	*	*
				Балаларга өстәмә белем бирү учреждениеләре	Урыннар	*	*	*
				Китапханәләр	Мең данә	*	*	*
				Мәдәни-ял итү учреждениеләре (мәдәни-массакуләм эш, ял итү һәм һәвәскәрләр эшчәнлеге өчен урыннар)	Гомуми майданның кв.м	*	*	*
				Физкультура-савыктыру комплекслары (зал, бассейн, шугалак белән), шул исәптән хәрәкәте чикле халык төркемнәренә спорт белән шөгыйльләнү өчен	Идән майданының кв.м	*	*	*
				Көндәлек хезмәт күрсәтү спорт-тренажер заллары, шул исәптән гомуми файдаланудагы спорт заллары	Идән майданының кв.м	*	*	*
				Бассейннар	Су өслеге кв.м.	*	*	*
				Мунча-савыктыру комплекслары	Юыну урыннары	*	*	*
				Тәртип саклау буенча жәмәгать пунктлары	Объект	*	*	*
789.	Торак районнары перспективалы формалаштыру зонасы, планлаштыру проектын эшләү шарты белән территорияләргә үзләштерү	2260	-	Мәктәпкәчә мәгариф оешмалары	Урыннар	*	*	*
				Гомуми белем бирү оешмалары	Урыннар	*	*	*
				Балаларга өстәмә белем бирү учреждениеләре	Урыннар	*	*	*
				Китапханәләр	Мең данә	*	*	*
				Мәдәни-ял итү учреждениеләре (мәдәни-массакуләм эш, ял итү һәм һәвәскәрләр эшчәнлеге өчен урыннар)	Гомуми майданның кв.м	*	*	*
				Физкультура-савыктыру комплекслары (зал, бассейн, шугалак белән), шул исәптән хәрәкәте чикле халык төркемнәренә спорт белән шөгыйльләнү өчен	Идән майданының кв.м	*	*	*
				Көндәлек хезмәт күрсәтү спорт-тренажер заллары, шул исәптән гомуми файдаланудагы спорт заллары	Идән майданының кв.м	*	*	*
				Бассейннар	Су өслеге кв.м.	*	*	*
				Мунча-савыктыру комплекслары	Юыну урыннары	*	*	*

№т/б	Функциональ зона төре	Урнашу урыны атамасы (ID)	Торак фондының максималь майданы (1)(3) (күпфатирлы йортлар өчен фатирларның гомуми майданы), мең кв.м (4)	Объектларның төрлөрө	Үлчәү берәмлекләре	Объектларга норматив ихтыяж, үлчәү берәмлеге	Объектларның булган сыйдырышлылыгы, үлчәү берәмлеге	Объектларга булган кытлык, үлчәү берәмлеге (2) (5)
1	2	3	4	5	6	7	8	9
790.	Торак районнарны перспективалы формалаштыру зонасы, планлаштыру проектын эшләү шарты белән территорияләрне үзләштерү	2261	-	Тәртип саклау буенча жәмәгать пунктлары	Объект	*	*	*
				Мәктәпкәчә мәгариф оешмалары	Урыннар	*	*	*
				Гомуми белем бирү оешмалары	Урыннар	*	*	*
				Балаларга өстәмә белем бирү учреждениеләре	Урыннар	*	*	*
				Китапханәләр	Мең данә	*	*	*
				Мәдәни-ял итү учреждениеләре (мәдәни-массакуләм эш, ял итү һәм һәвәскәрләр эшчәнлеге өчен урыннар)	Гомуми майданның кв.м	*	*	*
				Физкультура-савыктыру комплекслары (зал, бассейн, шугалак белән), шул исәптән хәрәкәте чикле халык төркемнәренә спорт белән шөгыйльләнү өчен	Идән майданының кв.м	*	*	*
				Көндәлек хезмәт күрсәтү спорт-тренажер заллары, шул исәптән гомуми файдаланудагы спорт заллары	Идән майданының кв.м	*	*	*
				Бассейннар	Су өслеге кв.м.	*	*	*
				Мунча-савыктыру комплекслары	Юыну урыннары	*	*	*
791.	Торак районнарны перспективалы формалаштыру зонасы, планлаштыру проектын эшләү шарты белән территорияләрне үзләштерү	2262	-	Тәртип саклау буенча жәмәгать пунктлары	Объект	*	*	*
				Мәктәпкәчә мәгариф оешмалары	Урыннар	*	*	*
				Гомуми белем бирү оешмалары	Урыннар	*	*	*
				Балаларга өстәмә белем бирү учреждениеләре	Урыннар	*	*	*
				Китапханәләр	Мең данә	*	*	*
				Мәдәни-ял итү учреждениеләре (мәдәни-массакуләм эш, ял итү һәм һәвәскәрләр эшчәнлеге өчен урыннар)	Гомуми майданның кв.м	*	*	*
				Физкультура-савыктыру комплекслары (зал, бассейн, шугалак белән), шул исәптән хәрәкәте чикле халык төркемнәренә спорт белән шөгыйльләнү өчен	Идән майданының кв.м	*	*	*
				Көндәлек хезмәт күрсәтү спорт-тренажер заллары, шул исәптән гомуми файдаланудагы спорт заллары	Идән майданының кв.м	*	*	*
				Бассейннар	Су өслеге кв.м.	*	*	*
				Мунча-савыктыру комплекслары	Юыну урыннары	*	*	*
792.	Ижтимагый-эшлекле һәм торак төзелешләрне катнаш урнаштыру зонасы	2266	-	Тәртип саклау буенча жәмәгать пунктлары	Объект	*	*	*
				Мәктәпкәчә мәгариф оешмалары	Урыннар	*	*	*
				Гомуми белем бирү оешмалары	Урыннар	*	*	*
				Балаларга өстәмә белем бирү учреждениеләре	Урыннар	*	*	*
				Китапханәләр	Мең данә	*	*	*
				Мәдәни-ял итү учреждениеләре (мәдәни-массакуләм эш, ял итү һәм һәвәскәрләр эшчәнлеге өчен урыннар)	Гомуми майданның кв.м	*	*	*
Физкультура-савыктыру комплекслары (зал, бассейн, шугалак белән), шул исәптән хәрәкәте чикле халык төркемнәренә спорт белән шөгыйльләнү өчен	Идән майданының кв.м	*	*	*				

№т/б	Функциональ зона төре	Урнашу урыны атамасы (ID)	Торак фондының максималь майданы (1)(3) (күпфатирлы йортлар өчен фатирларның гомуми майданы), мең кв.м (4)	Объектларның төрлөрө	Үлчәү берәмлекләре	Объектларга норматив ихтыяж, үлчәү берәмлеге	Объектларның булган сыйдырышлылыгы, үлчәү берәмлеге	Объектларга булган кытлык, үлчәү берәмлеге (2) (5)
1	2	3	4	5	6	7	8	9
				Көндәлек хезмәт күрсәтү спорт-тренажер заллары, шул исәптән гомуми файдаланудагы спорт заллары	Идән майданының кв.м	*	*	*
				Бассейннар	Су өслеге кв.м.	*	*	*
				Мунча-савыктыру комплекслары	Юыну урыннары	*	*	*
				Тәртип саклау буенча жәмәгать пунктлары	Объект	*	*	*
793.	Индивидуаль һәм блоклы тораклар төзү зонасы	2267	-	Мәктәпкәчә мәгариф оешмалары	Урыннар	*	*	*
				Гомуми белем бирү оешмалары	Урыннар	*	*	*
				Балаларга өстәмә белем бирү учреждениеләре	Урыннар	*	*	*
				Китапханәләр	Мең данә	*	*	*
				Мәдәни-ял итү учреждениеләре (мәдәни-массакуләм эш, ял итү һәм һавәскәрләр эшчәнлеге өчен урыннар)	Гомуми майданның кв.м	*	*	*
				Физкультура-савыктыру комплекслары (зал, бассейн, шугалак белән), шул исәптән хәрәкәте чикле халык төркемнәренә спорт белән шөгыйльләнү өчен	Идән майданының кв.м	*	*	*
				Көндәлек хезмәт күрсәтү спорт-тренажер заллары, шул исәптән гомуми файдаланудагы спорт заллары	Идән майданының кв.м	*	*	*
				Бассейннар	Су өслеге кв.м.	*	*	*
				Мунча-савыктыру комплекслары	Юыну урыннары	*	*	*
				Тәртип саклау буенча жәмәгать пунктлары	Объект	*	*	*
794.	Торак районнары перспективалы формалаштыру зонасы, планлаштыру проектын эшләү шарты белән территорияләргә үзләштерү	2274	-	Мәктәпкәчә мәгариф оешмалары	Урыннар	*	*	*
				Гомуми белем бирү оешмалары	Урыннар	*	*	*
				Балаларга өстәмә белем бирү учреждениеләре	Урыннар	*	*	*
				Китапханәләр	Мең данә	*	*	*
				Мәдәни-ял итү учреждениеләре (мәдәни-массакуләм эш, ял итү һәм һавәскәрләр эшчәнлеге өчен урыннар)	Гомуми майданның кв.м	*	*	*
				Физкультура-савыктыру комплекслары (зал, бассейн, шугалак белән), шул исәптән хәрәкәте чикле халык төркемнәренә спорт белән шөгыйльләнү өчен	Идән майданының кв.м	*	*	*
				Көндәлек хезмәт күрсәтү спорт-тренажер заллары, шул исәптән гомуми файдаланудагы спорт заллары	Идән майданының кв.м	*	*	*
				Бассейннар	Су өслеге кв.м.	*	*	*
				Мунча-савыктыру комплекслары	Юыну урыннары	*	*	*
				Тәртип саклау буенча жәмәгать пунктлары	Объект	*	*	*
795.	Индивидуаль һәм блоклы тораклар төзү зонасы	2284	-	Мәктәпкәчә мәгариф оешмалары	Урыннар	*	*	*
				Гомуми белем бирү оешмалары	Урыннар	*	*	*
				Балаларга өстәмә белем бирү учреждениеләре	Урыннар	*	*	*
				Китапханәләр	Мең данә	*	*	*

№т/б	Функциональ зона төре	Урнашу урыны атамасы (ID)	Торак фондының максималь майданы (1)(3) (күпфатирлы йортлар өчен фатирларның гомуми майданы), мең кв.м (4)	Объектларның төрлөрө	Үлчәү берәмлекләре	Объектларга норматив ихтыяж, үлчәү берәмлеге	Объектларның булган сыйдырышлылыгы, үлчәү берәмлеге	Объектларга булган кытлык, үлчәү берәмлеге (2) (5)
1	2	3	4	5	6	7	8	9
				Мәдәни-ял итү учреждениеләре (мәдәни-массакуләм эш, ял итү һәм һәвәскәрләр эшчәнлеге өчен урыннар)	Гомуми майданның кв.м	*	*	*
				Физкультура-савыктыру комплекслары (зал, бассейн, шугалак белән), шул исәптән хәрәкәте чикле халык төркемнәренә спорт белән шөгыйльләнү өчен	Идән майданының кв.м	*	*	*
				Көндәлек хезмәт күрсәтү спорт-тренажер заллары, шул исәптән гомуми файдаланудагы спорт заллары	Идән майданының кв.м	*	*	*
				Бассейннар	Су өслеге кв.м.	*	*	*
				Мунча-савыктыру комплекслары	Юыну урыннары	*	*	*
				Тәртип саклау буенча жәмәгать пунктлары	Объект	*	*	*
796.	Торак районнары перспективалы формалаштыру зонасы, планлаштыру проектын эшләү шарты белән территорияләргә үзләштерү	2296	-	Мәктәпкәчә мәгариф оешмалары	Урыннар	*	*	*
				Гомуми белем бирү оешмалары	Урыннар	*	*	*
				Балаларга өстәмә белем бирү учреждениеләре	Урыннар	*	*	*
				Китапханәләр	Мең данә	*	*	*
				Мәдәни-ял итү учреждениеләре (мәдәни-массакуләм эш, ял итү һәм һәвәскәрләр эшчәнлеге өчен урыннар)	Гомуми майданның кв.м	*	*	*
				Физкультура-савыктыру комплекслары (зал, бассейн, шугалак белән), шул исәптән хәрәкәте чикле халык төркемнәренә спорт белән шөгыйльләнү өчен	Идән майданының кв.м	*	*	*
				Көндәлек хезмәт күрсәтү спорт-тренажер заллары, шул исәптән гомуми файдаланудагы спорт заллары	Идән майданының кв.м	*	*	*
				Бассейннар	Су өслеге кв.м.	*	*	*
				Мунча-савыктыру комплекслары	Юыну урыннары	*	*	*
				Тәртип саклау буенча жәмәгать пунктлары	Объект	*	*	*
797.	Индивидуаль һәм блоклы тораклар төзү зонасы	2298	20,9	Мәктәпкәчә мәгариф оешмалары	Урыннар	45	*	45
				Гомуми белем бирү оешмалары	Урыннар	96	*	96
				Балаларга өстәмә белем бирү учреждениеләре	Урыннар	8	*	-
				Китапханәләр	Мең данә	3	*	3
				Мәдәни-ял итү учреждениеләре (мәдәни-массакуләм эш, ял итү һәм һәвәскәрләр эшчәнлеге өчен урыннар)	Гомуми майданның кв.м	7	*	-
				Физкультура-савыктыру комплекслары (зал, бассейн, шугалак белән), шул исәптән хәрәкәте чикле халык төркемнәренә спорт белән шөгыйльләнү өчен	Идән майданының кв.м	106	*	-
				Көндәлек хезмәт күрсәтү спорт-тренажер заллары, шул исәптән гомуми файдаланудагы спорт заллары	Идән майданының кв.м	72	*	-
				Бассейннар	Су өслеге кв.м.	11	*	-
Мунча-савыктыру комплекслары	Юыну урыннары	3	*	3				

№т/б	Функциональ зона төре	Урнашу урыны атамасы (ID)	Торак фондынын максималь майданы (1)(3) (күпфатирлы йортлар өчен фатирларның гомуми майданы), мең кв.м (4)	Объектларның төрлөре	Үлчәү берәмлекләре	Объектларга норматив ихтыяж, үлчәү берәмлеге	Объектларның булган сыйдырышлылыгы, үлчәү берәмлеге	Объектларга булган кытлык, үлчәү берәмлеге (2) (5)
1	2	3	4	5	6	7	8	9
				Тәртип саклау буенча жәмәгать пунктлары	Объект	-	*	-
798.	Индивидуаль һәм блоклы тораклар төзү зонасы	2299	14,52	Мәктәпкәчә мәгариф оешмалары	Урыннар	31	*	31
				Гомуми белем бирү оешмалары	Урыннар	67	*	67
				Балаларга өстәмә белем бирү учреждениеләре	Урыннар	5	*	-
				Китапханәләр	Мең данә	2	*	2
				Мәдәни-ял итү учреждениеләре (мәдәни-массакуләм эш, ял итү һәм һавәскәрләр эшчәнлеге өчен урыннар)	Гомуми майданның кв.м	5	*	-
				Физкультура-савыктыру комплекслары (зал, бассейн, шугалак белән), шул исәптән хәрәкәте чикле халык төркемнәренә спорт белән шөгыйльләнү өчен	Идән майданының кв.м	36	*	-
				Көндәлек хезмәт күрсәтү спорт-тренажер заллары, шул исәптән гомуми файдаланудагы спорт заллары	Идән майданының кв.м	25	*	-
				Бассейннар	Су өслеге кв.м.	4	*	-
				Мунча-савыктыру комплекслары	Юыну урыннары	1	*	1
				Тәртип саклау буенча жәмәгать пунктлары	Объект	-	*	-
799.	Индивидуаль һәм блоклы тораклар төзелеш зонасы	2300	30,2	Мәктәпкәчә мәгариф оешмалары	Урыннар	81	*	81
				Гомуми белем бирү оешмалары	Урыннар	172	*	172
				Балаларга өстәмә белем бирү учреждениеләре	Урыннар	13	*	13
				Китапханәләр	Мең данә	5	*	5
				Мәдәни-ял итү учреждениеләре (мәдәни-массакуләм эш, ял итү һәм һавәскәрләр эшчәнлеге өчен урыннар)	Гомуми майданның кв.м	12	*	-
				Физкультура-савыктыру комплекслары (зал, бассейн, шугалак белән), шул исәптән хәрәкәте чикле халык төркемнәренә спорт белән шөгыйльләнү өчен	Идән майданының кв.м	112	*	-
				Көндәлек хезмәт күрсәтү спорт-тренажер заллары, шул исәптән гомуми файдаланудагы спорт заллары	Идән майданының кв.м	76	*	-
				Бассейннар	Су өслеге кв.м.	12	*	-
				Мунча-савыктыру комплекслары	Юыну урыннары	3	*	3
				Тәртип саклау буенча жәмәгать пунктлары	Объект	-	*	-
800.	Күпфатирлы урта катлы тораклар төзелеш зонасы	2303	12,2	Мәктәпкәчә мәгариф оешмалары	Урыннар	32		32
				Гомуми белем бирү оешмалары	Урыннар	69		69
				Балаларга өстәмә белем бирү учреждениеләре	Урыннар	5		-
				Китапханәләр	Мең данә	2		2
				Мәдәни-ял итү учреждениеләре (мәдәни-массакуләм эш, ял итү һәм һавәскәрләр эшчәнлеге өчен урыннар)	Гомуми майданның кв.м	5		-
				Физкультура-савыктыру комплекслары (зал, бассейн, шугалак белән), шул исәптән хәрәкәте чикле халык төркемнәренә спорт белән шөгыйльләнү өчен	Идән майданының кв.м	77		-
				Көндәлек хезмәт күрсәтү спорт-тренажер заллары, шул исәптән гомуми файдаланудагы спорт заллары	Идән майданының кв.м	53		-
				Бассейннар	Су өслеге кв.м.	8		-
				Мунча-савыктыру комплекслары	Юыну урыннары	2		2
				Тәртип саклау буенча жәмәгать пунктлары	Объект	-		-
801.	Торак районнары перспективалы	2304	-	Мәктәпкәчә мәгариф оешмалары	Урыннар	*	*	*

№т/б	Функциональ зона төре	Урнашу урыны атамасы (ID)	Торак фондының максималь майданы (1)(3) (күпфатирлы йортлар өчен фатирларның гомуми майданы), мең кв.м (4)	Объектларның төрлөрө	Үлчәү берәмлекләре	Объектларга норматив ихтыяж, үлчәү берәмлеге	Объектларның булган сыйдырышлылыгы, үлчәү берәмлеге	Объектларга булган кытлык, үлчәү берәмлеге (2) (5)
1	2	3	4	5	6	7	8	9
	формалаштыру зонасы, планлаштыру проектын эшләү шарты белән территорияләргә үзләштерү			Гомуми белем бирү оешмалары	Урыннар	*	*	*
				Балаларга өстәмә белем бирү учреждениеләре	Урыннар	*	*	*
				Китапханәләр	Мең данә	*	*	*
				Мәдәни-ял итү учреждениеләре (мәдәни-массакуләм эш, ял итү һәм һавәскәрләр эшчәнлеге өчен урыннар)	Гомуми майданның кв.м	*	*	*
				Физкультура-савыктыру комплекслары (зал, бассейн, шугалак белән), шул исәптән хәрәкәте чикле халык төркемнәренә спорт белән шөгыйльләну өчен	Идән майданының кв.м	*	*	*
				Көндәлек хезмәт күрсәтү спорт-тренажер заллары, шул исәптән гомуми файдаланудагы спорт заллары	Идән майданының кв.м	*	*	*
				Бассейннар	Су өслеге кв.м.	*	*	*
				Мунча-савыктыру комплекслары	Юыну урыннары	*	*	*
				Тәртип саклау буенча жәмәгәт пунктлары	Объект	*	*	*
				802.	Күпфатирлы күпкатлы тораклар төзелеше зонасы	2305	-	Мәктәпкәчә мәгариф оешмалары
Гомуми белем бирү оешмалары	Урыннар	*	*					*
Балаларга өстәмә белем бирү учреждениеләре	Урыннар	*	*					*
Китапханәләр	Мең данә	*	*					*
Мәдәни-ял итү учреждениеләре (мәдәни-массакуләм эш, ял итү һәм һавәскәрләр эшчәнлеге өчен урыннар)	Гомуми майданның кв.м	*	*					*
Физкультура-савыктыру комплекслары (зал, бассейн, шугалак белән), шул исәптән хәрәкәте чикле халык төркемнәренә спорт белән шөгыйльләну өчен	Идән майданының кв.м	*	*					*
Көндәлек хезмәт күрсәтү спорт-тренажер заллары, шул исәптән гомуми файдаланудагы спорт заллары	Идән майданының кв.м	*	*					*
Бассейннар	Су өслеге кв.м.	*	*					*
Мунча-савыктыру комплекслары	Юыну урыннары	*	*					*
Тәртип саклау буенча жәмәгәт пунктлары	Объект	*	*					*
803.	Күпфатирлы күпкатлы тораклар төзелеше зонасы	2306	19,8	Мәктәпкәчә мәгариф оешмалары	Урыннар	67	*	67
				Гомуми белем бирү оешмалары	Урыннар	143	*	143
				Балаларга өстәмә белем бирү учреждениеләре	Урыннар	11	*	11
				Китапханәләр	Мең данә	4	*	4
				Мәдәни-ял итү учреждениеләре (мәдәни-массакуләм эш, ял итү һәм һавәскәрләр эшчәнлеге өчен урыннар)	Гомуми майданның кв.м	10	*	-
				Физкультура-савыктыру комплекслары (зал, бассейн, шугалак белән), шул исәптән хәрәкәте чикле халык төркемнәренә спорт белән шөгыйльләну өчен	Идән майданының кв.м	158	*	158
				Көндәлек хезмәт күрсәтү спорт-тренажер заллары, шул исәптән гомуми файдаланудагы спорт заллары	Идән майданының кв.м	108	*	108
				Бассейннар	Су өслеге кв.м.	17	*	-
				Мунча-савыктыру комплекслары	Юыну урыннары	4	*	4
				Тәртип саклау буенча жәмәгәт пунктлары	Объект	-	*	-
804.	Торак төзелешен һәм житештерү-коммуналь объектларны катнаш урнаштыру зонасы	2310	5,5	Мәктәпкәчә мәгариф оешмалары	Урыннар	15	*	15
				Гомуми белем бирү оешмалары	Урыннар	31	*	31
				Балаларга өстәмә белем бирү учреждениеләре	Урыннар	2	*	-
				Китапханәләр	Мең данә	-	*	-

№т/б	Функциональ зона төре	Урнашу урыны атамасы (ID)	Торак фондынын максималь майданы (1)(3) (күпфатирлы йортлар өчен фатирларның гомуми майданы), мең кв.м (4)	Объектларның төрлөре	Үлчәү берәмлекләре	Объектларга норматив ихтыяж, үлчәү берәмлеге	Объектларның булган сыйдырышлылыгы, үлчәү берәмлеге	Объектларга булган кытлык, үлчәү берәмлеге (2) (5)
1	2	3	4	5	6	7	8	9
				Мәдәни-ял итү учреждениеләре (мәдәни-массакуләм эш, ял итү һәм һәвәскәрләр эшчәнлеге өчен урыннар)	Гомуми майданның кв.м	2	*	-
				Физкультура-савыктыру комплекслары (зал, бассейн, шугалак белән), шул исәптән хәрәкәте чикле халык төркемнәренә спорт белән шөгылләнү өчен	Идән майданының кв.м	35	*	-
				Көндәлек хезмәт күрсәтү спорт-тренажер заллары, шул исәптән гомуми файдаланудагы спорт заллары	Идән майданының кв.м	24	*	-
				Бассейннар	Су өслеге кв.м.	4	*	-
				Мунча-савыктыру комплекслары	Юыну урыннары	-	*	-
				Тәртип саклау буенча жәмәгать пунктлары	Объект	-	*	-
805.	Торак районнары перспективалы формалаштыру зонасы, планлаштыру проектын эшләү шарты белән территорияләргә үзләштерү	2311	-	Мәктәпкәчә мәгариф оешмалары	Урыннар	*	*	*
				Гомуми белем бирү оешмалары	Урыннар	*	*	*
				Балаларга өстәмә белем бирү учреждениеләре	Урыннар	*	*	*
				Китапханәләр	Мең данә	*	*	*
				Мәдәни-ял итү учреждениеләре (мәдәни-массакуләм эш, ял итү һәм һәвәскәрләр эшчәнлеге өчен урыннар)	Гомуми майданның кв.м	*	*	*
				Физкультура-савыктыру комплекслары (зал, бассейн, шугалак белән), шул исәптән хәрәкәте чикле халык төркемнәренә спорт белән шөгылләнү өчен	Идән майданының кв.м	*	*	*
				Көндәлек хезмәт күрсәтү спорт-тренажер заллары, шул исәптән гомуми файдаланудагы спорт заллары	Идән майданының кв.м	*	*	*
				Бассейннар	Су өслеге кв.м.	*	*	*
				Мунча-савыктыру комплекслары	Юыну урыннары	*	*	*
				Тәртип саклау буенча жәмәгать пунктлары	Объект	*	*	*
806.	Күпфункцияле үсеш зонасы, планлаштыру проектын эшләү шарты белән территориягә үзләштерү	2315	-	Мәктәпкәчә мәгариф оешмалары	Урыннар	*	50	*
				Гомуми белем бирү оешмалары	Урыннар	*	*	*
				Балаларга өстәмә белем бирү учреждениеләре	Урыннар	*	*	*
				Китапханәләр	Мең данә	*	*	*
				Мәдәни-ял итү учреждениеләре (мәдәни-массакуләм эш, ял итү һәм һәвәскәрләр эшчәнлеге өчен урыннар)	Гомуми майданның кв.м	*	*	*
				Физкультура-савыктыру комплекслары (зал, бассейн, шугалак белән), шул исәптән хәрәкәте чикле халык төркемнәренә спорт белән шөгылләнү өчен	Идән майданының кв.м	*	*	*
				Көндәлек хезмәт күрсәтү спорт-тренажер заллары, шул исәптән гомуми файдаланудагы спорт заллары	Идән майданының кв.м	*	*	*
				Бассейннар	Су өслеге кв.м.	*	*	*
				Мунча-савыктыру комплекслары	Юыну урыннары	*	*	*
				Тәртип саклау буенча жәмәгать пунктлары	Объект	*	*	*
807.	Индивидуаль һәм блоклы тораклар төзү зонасы	2316	-	Мәктәпкәчә мәгариф оешмалары	Урыннар	*	*	*
				Гомуми белем бирү оешмалары	Урыннар	*	*	*
				Балаларга өстәмә белем бирү учреждениеләре	Урыннар	*	*	*
				Китапханәләр	Мең данә	*	*	*
				Мәдәни-ял итү учреждениеләре (мәдәни-массакуләм эш, ял итү һәм һәвәскәрләр эшчәнлеге өчен урыннар)	Гомуми майданның кв.м	*	*	*
				Физкультура-савыктыру комплекслары (зал, бассейн, шугалак белән), шул исәптән хәрәкәте чикле халык	Идән майданының кв.м	*	*	*

№т/б	Функциональ зона төре	Урнашу урыны атамасы (ID)	Торак фондының максималь майданы (1)(3) (күпфатирлы йортлар өчен фатирларның гомуми майданы), мең кв.м (4)	Объектларның төрлөрө	Үлчәү берәмлекләре	Объектларга норматив ихтыяж, үлчәү берәмлеге	Объектларның булган сыйдырышлылыгы, үлчәү берәмлеге	Объектларга булган кытлык, үлчәү берәмлеге (2) (5)
1	2	3	4	5	6	7	8	9
				төркемнәренә спорт белән шөгыйльләнү өчен				
				Көндәлек хезмәт күрсәтү спорт-тренажер заллары, шул исәптән гомуми файдаланудагы спорт заллары	Идән майданының кв.м	*	*	*
				Бассейннар	Су өслеге кв.м.	*	*	*
				Мунча-савыктыру комплекслары	Юыну урыннары	*	*	*
				Тәртип саклау буенча жәмәгать пунктлары	Объект	*	*	*
808.	Күпфатирлы урта катлы тораклар төзелеше зонасы	2318	5,9	Мәктәпкәчә мәгариф оешмалары	Урыннар	16	*	16
				Гомуми белем бирү оешмалары	Урыннар	33	*	33
				Балаларга өстәмә белем бирү учреждениеләре	Урыннар	3	*	-
				Китапханәләр	Мең данә	1	*	1
				Мәдәни-ял итү учреждениеләре (мәдәни-массакуләм эш, ял итү һәм һавәскәрләр эшчәнлеге өчен урыннар)	Гомуми майданның кв.м	2	*	-
				Физкультура-савыктыру комплекслары (зал, бассейн, шугалак белән), шул исәптән хәрәкәте чикле халык төркемнәренә спорт белән шөгыйльләнү өчен	Идән майданының кв.м	37	*	-
				Көндәлек хезмәт күрсәтү спорт-тренажер заллары, шул исәптән гомуми файдаланудагы спорт заллары	Идән майданының кв.м	25	*	-
				Бассейннар	Су өслеге кв.м.	4	*	-
				Мунча-савыктыру комплекслары	Юыну урыннары	1	*	1
				Тәртип саклау буенча жәмәгать пунктлары	Объект	-	*	-
809.	Торак районнары перспективалы формалаштыру зонасы, планлаштыру проектын эшләү шарты белән территорияләргә үзләштерү	2319	-	Мәктәпкәчә мәгариф оешмалары	Урыннар	*	*	*
				Гомуми белем бирү оешмалары	Урыннар	*	*	*
				Балаларга өстәмә белем бирү учреждениеләре	Урыннар	*	*	*
				Китапханәләр	Мең данә	*	*	*
				Мәдәни-ял итү учреждениеләре (мәдәни-массакуләм эш, ял итү һәм һавәскәрләр эшчәнлеге өчен урыннар)	Гомуми майданның кв.м	*	*	*
				Физкультура-савыктыру комплекслары (зал, бассейн, шугалак белән), шул исәптән хәрәкәте чикле халык төркемнәренә спорт белән шөгыйльләнү өчен	Идән майданының кв.м	*	*	*
				Көндәлек хезмәт күрсәтү спорт-тренажер заллары, шул исәптән гомуми файдаланудагы спорт заллары	Идән майданының кв.м	*	*	*
				Бассейннар	Су өслеге кв.м.	*	*	*
				Мунча-савыктыру комплекслары	Юыну урыннары	*	*	*
				Тәртип саклау буенча жәмәгать пунктлары	Объект	*	*	*
810.	Торак районнары перспективалы формалаштыру зонасы, планлаштыру проектын эшләү шарты белән территорияләргә үзләштерү	2320	-	Мәктәпкәчә мәгариф оешмалары	Урыннар	*	*	*
				Гомуми белем бирү оешмалары	Урыннар	*	*	*
				Балаларга өстәмә белем бирү учреждениеләре	Урыннар	*	*	*
				Китапханәләр	Мең данә	*	*	*
				Мәдәни-ял итү учреждениеләре (мәдәни-массакуләм эш, ял итү һәм һавәскәрләр эшчәнлеге өчен урыннар)	Гомуми майданның кв.м	*	*	*
				Физкультура-савыктыру комплекслары (зал, бассейн, шугалак белән), шул исәптән хәрәкәте чикле халык төркемнәренә спорт белән шөгыйльләнү өчен	Идән майданының кв.м	*	*	*
				Көндәлек хезмәт күрсәтү спорт-тренажер заллары, шул исәптән гомуми файдаланудагы спорт заллары	Идән майданының кв.м	*	*	*
				Бассейннар	Су өслеге кв.м.	*	*	*

№т/б	Функциональ зона төре	Урнашу урыны атамасы (ID)	Торак фондынын максималь майданы (1)(3) (күпфатирлы йортлар өчен фатирларның гомуми майданы), мең кв.м (4)	Объектларның төрлөре	Үлчәү берәмлекләре	Объектларга норматив ихтыяж, үлчәү берәмлеге	Объектларның булган сыйдырышлылыгы, үлчәү берәмлеге	Объектларга булган кытлык, үлчәү берәмлеге (2) (5)
1	2	3	4	5	6	7	8	9
				Мунча-савыктыру комплекслары	Юыну урыннары	*	*	*
				Тәртип саклау буенча жәмәгать пунктлары	Объект	*	*	*
811.	Торак районнарны перспективалы формалаштыру зонасы, планлаштыру проектын эшләү шарты белән территорияләргә үзләштерү	2321	-	Мәктәпкәчә мәгариф оешмалары	Урыннар	*	*	*
				Гомуми белем бирү оешмалары	Урыннар	*	*	*
				Балаларга өстәмә белем бирү учреждениеләре	Урыннар	*	*	*
				Китапханәләр	Мең данә	*	*	*
				Мәдәни-ял итү учреждениеләре (мәдәни-массакуләм эш, ял итү һәм һәвәскәрләр эшчәнлеге өчен урыннар)	Гомуми майданның кв.м	*	*	*
				Физкультура-савыктыру комплекслары (зал, бассейн, шугалак белән), шул исәптән хәрәкәте чикле халык төркемнәренә спорт белән шөгыйльләну өчен	Идән майданының кв.м	*	*	*
				Көндәлек хезмәт күрсәтү спорт-тренажер заллары, шул исәптән гомуми файдаланудагы спорт заллары	Идән майданының кв.м	*	*	*
				Бассейннар	Су өслеге кв.м.	*	*	*
				Мунча-савыктыру комплекслары	Юыну урыннары	*	*	*
				Тәртип саклау буенча жәмәгать пунктлары	Объект	*	*	*
812.	Торак районнарны перспективалы формалаштыру зонасы, планлаштыру проектын эшләү шарты белән территорияләргә үзләштерү	2322	-	Мәктәпкәчә мәгариф оешмалары	Урыннар	*	*	*
				Гомуми белем бирү оешмалары	Урыннар	*	*	*
				Балаларга өстәмә белем бирү учреждениеләре	Урыннар	*	*	*
				Китапханәләр	Мең данә	*	*	*
				Мәдәни-ял итү учреждениеләре (мәдәни-массакуләм эш, ял итү һәм һәвәскәрләр эшчәнлеге өчен урыннар)	Гомуми майданның кв.м	*	*	*
				Физкультура-савыктыру комплекслары (зал, бассейн, шугалак белән), шул исәптән хәрәкәте чикле халык төркемнәренә спорт белән шөгыйльләну өчен	Идән майданының кв.м	*	*	*
				Көндәлек хезмәт күрсәтү спорт-тренажер заллары, шул исәптән гомуми файдаланудагы спорт заллары	Идән майданының кв.м	*	*	*
				Бассейннар	Су өслеге кв.м.	*	*	*
				Мунча-савыктыру комплекслары	Юыну урыннары	*	*	*
				Тәртип саклау буенча жәмәгать пунктлары	Объект	*	*	*
813.	Күпфункцияле үсеш зонасы, планлаштыру проектын эшләү шарты белән территориягә үзләштерү	2323	-	Мәктәпкәчә мәгариф оешмалары	Урыннар	*	*	*
				Гомуми белем бирү оешмалары	Урыннар	*	*	*
				Балаларга өстәмә белем бирү учреждениеләре	Урыннар	*	*	*
				Китапханәләр	Мең данә	*	*	*
				Мәдәни-ял итү учреждениеләре (мәдәни-массакуләм эш, ял итү һәм һәвәскәрләр эшчәнлеге өчен урыннар)	Гомуми майданның кв.м	*	*	*
				Физкультура-савыктыру комплекслары (зал, бассейн, шугалак белән), шул исәптән хәрәкәте чикле халык төркемнәренә спорт белән шөгыйльләну өчен	Идән майданының кв.м	*	*	*
				Көндәлек хезмәт күрсәтү спорт-тренажер заллары, шул исәптән гомуми файдаланудагы спорт заллары	Идән майданының кв.м	*	*	*
				Бассейннар	Су өслеге кв.м.	*	*	*
				Мунча-савыктыру комплекслары	Юыну урыннары	*	*	*
				Тәртип саклау буенча жәмәгать пунктлары	Объект	*	*	*
814.	Торак районнарны перспективалы	2328	-	Мәктәпкәчә мәгариф оешмалары	Урыннар	*	*	*

№т/б	Функциональ зона төре	Урнашу урыны атамасы (ID)	Торак фондынын максималь майданы (1)(3) (күпфатирлы йортлар өчен фатирларның гомуми майданы), мең кв.м (4)	Объектларның төрлөрө	Үлчәү берәмлекләре	Объектларга норматив ихтыяж, үлчәү берәмлеге	Объектларның булган сыйдырышлылыгы, үлчәү берәмлеге	Объектларга булган кытлык, үлчәү берәмлеге (2) (5)
1	2	3	4	5	6	7	8	9
	формалаштыру зонасы, планлаштыру проектын эшләү шарты белән территорияләргә үзләштерү			Гомуми белем бирү оешмалары	Урыннар	*	*	*
				Балаларга өстәмә белем бирү учреждениеләре	Урыннар	*	*	*
				Китапханәләр	Мең данә	*	*	*
				Мәдәни-ял итү учреждениеләре (мәдәни-массакуләм эш, ял итү һәм һавәскәрләр эшчәнлеге өчен урыннар)	Гомуми майданның кв.м	*	*	*
				Физкультура-савыктыру комплекслары (зал, бассейн, шугалак белән), шул исәптән хәрәкәте чикле халык төркемнәренә спорт белән шөгыйльләнү өчен	Идән майданының кв.м	*	*	*
				Көндәлек хезмәт күрсәтү спорт-тренажер заллары, шул исәптән гомуми файдаланудагы спорт заллары	Идән майданының кв.м	*	*	*
				Бассейннар	Су өслеге кв.м.	*	*	*
				Мунча-савыктыру комплекслары	Юыну урыннары	*	*	*
				Тәртип саклау буенча жәмәгать пунктлары	Объект	*	*	*
815.	Ижтимагый-эшлекле һәм торак төзелешләрен катнаш урнаштыру зонасы	2329	-	Мәктәпкәчә мәгариф оешмалары	Урыннар	*	*	*
				Гомуми белем бирү оешмалары	Урыннар	*	*	*
				Балаларга өстәмә белем бирү учреждениеләре	Урыннар	*	*	*
				Китапханәләр	Мең данә	*	*	*
				Мәдәни-ял итү учреждениеләре (мәдәни-массакуләм эш, ял итү һәм һавәскәрләр эшчәнлеге өчен урыннар)	Гомуми майданның кв.м	*	*	*
				Физкультура-савыктыру комплекслары (зал, бассейн, шугалак белән), шул исәптән хәрәкәте чикле халык төркемнәренә спорт белән шөгыйльләнү өчен	Идән майданының кв.м	*	*	*
				Көндәлек хезмәт күрсәтү спорт-тренажер заллары, шул исәптән гомуми файдаланудагы спорт заллары	Идән майданының кв.м	*	*	*
				Бассейннар	Су өслеге кв.м.	*	*	*
				Мунча-савыктыру комплекслары	Юыну урыннары	*	*	*
Тәртип саклау буенча жәмәгать пунктлары	Объект	*	*	*				
816.	Күпфатирлы күпкатлы тораклар төзелеше зонасы	2330	214,2	Мәктәпкәчә мәгариф оешмалары	Урыннар	578	*	578
				Гомуми белем бирү оешмалары	Урыннар	1221	*	1221
				Балаларга өстәмә белем бирү учреждениеләре	Урыннар	96	*	96
				Китапханәләр	Мең данә	36	*	36
				Мәдәни-ял итү учреждениеләре (мәдәни-массакуләм эш, ял итү һәм һавәскәрләр эшчәнлеге өчен урыннар)	Гомуми майданның кв.м	86	*	86
				Физкультура-савыктыру комплекслары (зал, бассейн, шугалак белән), шул исәптән хәрәкәте чикле халык төркемнәренә спорт белән шөгыйльләнү өчен	Идән майданының кв.м	1349	*	1349
				Көндәлек хезмәт күрсәтү спорт-тренажер заллары, шул исәптән гомуми файдаланудагы спорт заллары	Идән майданының кв.м	927	*	927
				Бассейннар	Су өслеге кв.м.	144	*	144
				Мунча-савыктыру комплекслары	Юыну урыннары	36	*	36
Тәртип саклау буенча жәмәгать пунктлары	Объект	1	*	1				
817.	Торак районнары перспективалы формалаштыру зонасы, планлаштыру проектын эшләү шарты белән территорияләргә үзләштерү	2332	-	Мәктәпкәчә мәгариф оешмалары	Урыннар	*	*	*
				Гомуми белем бирү оешмалары	Урыннар	*	*	*
				Балаларга өстәмә белем бирү учреждениеләре	Урыннар	*	*	*
				Китапханәләр	Мең данә	*	*	*

№т/б	Функциональ зона төре	Урнашу урыны атамасы (ID)	Торак фондынын максималь майданы (1)(3) (күпфатирлы йортлар өчен фатирларның гомуми майданы), мең кв.м (4)	Объектларның төрлөре	Үлчәү берәмлекләре	Объектларга норматив ихтыяж, үлчәү берәмлеге	Объектларның булган сыйдырышлылыгы, үлчәү берәмлеге	Объектларга булган кытлык, үлчәү берәмлеге (2) (5)
1	2	3	4	5	6	7	8	9
				Мәдәни-ял итү учреждениеләре (мәдәни-массакүләм эш, ял итү һәм һәвәскәрләр эшчәнлеге өчен урыннар)	Гомуми майданның кв.м	*	*	*
				Физкультура-савыктыру комплекслары (зал, бассейн, шугалак белән), шул исәптән хәрәкәте чикле халык төркемнәренә спорт белән шөгылләнү өчен	Идән майданының кв.м	*	*	*
				Көндәлек хезмәт күрсәтү спорт-тренажер заллары, шул исәптән гомуми файдаланудагы спорт заллары	Идән майданының кв.м	*	*	*
				Бассейннар	Су өслеге кв.м.	*	*	*
				Мунча-савыктыру комплекслары	Юыну урыннары	*	*	*
				Тәртип саклау буенча жәмәгать пунктлары	Объект	*	*	*
818.	Ижтимагый функцияларнең өлеше югары булган күпфатирлы торак төзелешен урнаштыру зонасы	2341	7	Мәктәпкәчә мәгариф оешмалары	Урыннар	15	*	15
				Гомуми белем бирү оешмалары	Урыннар	30	*	30
				Балаларга өстәмә белем бирү учреждениеләре	Урыннар	3	*	-
				Китапханәләр	Мең данә	1	*	1
				Мәдәни-ял итү учреждениеләре (мәдәни-массакүләм эш, ял итү һәм һәвәскәрләр эшчәнлеге өчен урыннар)	Гомуми майданның кв.м	3	*	-
				Физкультура-савыктыру комплекслары (зал, бассейн, шугалак белән), шул исәптән хәрәкәте чикле халык төркемнәренә спорт белән шөгылләнү өчен	Идән майданының кв.м	-	*	-
				Көндәлек хезмәт күрсәтү спорт-тренажер заллары, шул исәптән гомуми файдаланудагы спорт заллары	Идән майданының кв.м	-	*	-
				Бассейннар	Су өслеге кв.м.	-	*	-
				Мунча-савыктыру комплекслары	Юыну урыннары	-	*	-
				Тәртип саклау буенча жәмәгать пунктлары	Объект	-	*	-
819.	Индивидуаль һәм блоклы тораклар төзү зонасы	2344	5,5	Мәктәпкәчә мәгариф оешмалары	Урыннар	15	*	15
				Гомуми белем бирү оешмалары	Урыннар	31	*	31
				Балаларга өстәмә белем бирү учреждениеләре	Урыннар	2	*	-
				Китапханәләр	Мең данә	1	*	1
				Мәдәни-ял итү учреждениеләре (мәдәни-массакүләм эш, ял итү һәм һәвәскәрләр эшчәнлеге өчен урыннар)	Гомуми майданның кв.м	2	*	-
				Физкультура-савыктыру комплекслары (зал, бассейн, шугалак белән), шул исәптән хәрәкәте чикле халык төркемнәренә спорт белән шөгылләнү өчен	Идән майданының кв.м	-	*	-
				Көндәлек хезмәт күрсәтү спорт-тренажер заллары, шул исәптән гомуми файдаланудагы спорт заллары	Идән майданының кв.м	-	*	-
				Бассейннар	Су өслеге кв.м.	-	*	-
				Мунча-савыктыру комплекслары	Юыну урыннары	-	*	-
				Тәртип саклау буенча жәмәгать пунктлары	Объект	-	*	-
820.	Торак районнарны перспективалы формалаштыру зонасы, планлаштыру проектын эшләү шарты белән территорияләрне үзләштерү	2345	-	Мәктәпкәчә мәгариф оешмалары	Урыннар	*	*	*
				Гомуми белем бирү оешмалары	Урыннар	*	*	*
				Балаларга өстәмә белем бирү учреждениеләре	Урыннар	*	*	*
				Китапханәләр	Мең данә	*	*	*
				Мәдәни-ял итү учреждениеләре (мәдәни-массакүләм эш, ял итү һәм һәвәскәрләр эшчәнлеге өчен урыннар)	Гомуми майданның кв.м	*	*	*

№т/б	Функциональ зона төре	Урнашу урыны атамасы (ID)	Торак фондының максималь майданы (1)(3) (күпфатирлы йортлар өчен фатирларның гомуми майданы), мең кв.м (4)	Объектларның төрлөрө	Үлчәү берәмлекләре	Объектларга норматив ихтыяж, үлчәү берәмлеге	Объектларның булган сыйдырышлылыгы, үлчәү берәмлеге	Объектларга булган кытлык, үлчәү берәмлеге (2) (5)
1	2	3	4	5	6	7	8	9
				Физкультура-савыктыру комплекслары (зал, бассейн, шугалак белән), шул исәптән хәрәкәте чикле халык төркемнәренә спорт белән шөгылләнү өчен	Идән майданының кв.м	*	*	*
				Көндәлек хезмәт күрсәтү спорт-тренажер заллары, шул исәптән гомуми файдаланудагы спорт заллары	Идән майданының кв.м	*	*	*
				Бассейннар	Су өслеге кв.м.	*	*	*
				Мунча-савыктыру комплекслары	Юыну урыннары	*	*	*
				Тәртип саклау буенча жәмәгать пунктлары	Объект	*	*	*
821.	Торак районнарны перспективалы формалаштыру зонасы, планлаштыру проектын эшләү шарты белән территорияләргә үзләштерү	2348	-	Мәктәпкәчә мәгариф оешмалары	Урыннар	*	*	*
				Гомуми белем бирү оешмалары	Урыннар	*	*	*
				Балаларга өстәмә белем бирү учреждениеләре	Урыннар	*	*	*
				Китапханәләр	Мең данә	*	*	*
				Мәдәни-ял итү учреждениеләре (мәдәни-массакуләм эш, ял итү һәм һәвәскәрләр эшчәнлеге өчен урыннар)	Гомуми майданның кв.м	*	*	*
				Физкультура-савыктыру комплекслары (зал, бассейн, шугалак белән), шул исәптән хәрәкәте чикле халык төркемнәренә спорт белән шөгылләнү өчен	Идән майданының кв.м	*	*	*
				Көндәлек хезмәт күрсәтү спорт-тренажер заллары, шул исәптән гомуми файдаланудагы спорт заллары	Идән майданының кв.м	*	*	*
				Бассейннар	Су өслеге кв.м.	*	*	*
				Мунча-савыктыру комплекслары	Юыну урыннары	*	*	*
				Тәртип саклау буенча жәмәгать пунктлары	Объект	*	*	*
822.	Блоклы һәм аз катлы катнаш күпфатирлы тораклар төзелеш зонасы	2352	5	Мәктәпкәчә мәгариф оешмалары	Урыннар	*	*	*
				Гомуми белем бирү оешмалары	Урыннар	*	*	*
				Балаларга өстәмә белем бирү учреждениеләре	Урыннар	*	*	*
				Китапханәләр	Мең данә	*	*	*
				Мәдәни-ял итү учреждениеләре (мәдәни-массакуләм эш, ял итү һәм һәвәскәрләр эшчәнлеге өчен урыннар)	Гомуми майданның кв.м	*	*	*
				Физкультура-савыктыру комплекслары (зал, бассейн, шугалак белән), шул исәптән хәрәкәте чикле халык төркемнәренә спорт белән шөгылләнү өчен	Идән майданының кв.м	*	*	*
				Көндәлек хезмәт күрсәтү спорт-тренажер заллары, шул исәптән гомуми файдаланудагы спорт заллары	Идән майданының кв.м	*	*	*
				Бассейннар	Су өслеге кв.м.	*	*	*
				Мунча-савыктыру комплекслары	Юыну урыннары	*	*	*
				Тәртип саклау буенча жәмәгать пунктлары	Объект	*	*	*

Искәрмәләр:

- 1) 9 баганадагы « - « тамгасы дефицит юклығын күрсәтә;
- 2) 7, 8 һәм 9 баганадагы «*» тамгасы күрсәткәнчә булмавын күрсәтә;
- 3) (1) - эгәр торак фондының максималь майданы (территорияне планлаштыруның расланган проектлары буенча) Казан шәһәр округының Генераль планы проектында каралганнан кимрәк булса, социаль объектларның сыйдырышлылыгы әлеге территориягә планлаштыруның расланган проекты нигезендә рөхсәт ителә;
- 4) (2) – булган объектларны реконструкцияләү юлы белән, шулай ук янәшәдәге территорияләрдә житешмәгән урыннарны урнаштыру хисабына аерым торган (стационар) объект яисә берничә объект төзү;
- 5) (3) - рөхсәт ителә торган объектларга торак йортлар кертгән торак һәм катнаш функциональ зоналар өчен социаль инфраструктура объектларына ихтыяж планлаштырыла торган торак фондына пропорциональ рәвештә проектлауның киләсе стадияләрендә билгеләнә;
- 6) (4) эгәр 4 баганада торак фонды күрсәткәнчә булмаса, торак фондының максималь майданы территорияне планлаштыру проекты белән билгеләнә (төзелгән территорияләр өчен – төзелеш проекты белән);

7) (5) 9 бағанада күрсәткеч булмау, 4 бағанада торак фондының максималь майданы күрсәткече булмаганда, тиешле тамга сызымнарға куелмый, ә жирле әһәмияттәге объект торак фондының территорияне планлаштыру проекты яисә төзелеш проекты (төзелгән территорияләр өчен) нигезендә билгеләнә торған максималь майданы исәп-хисаплары нигезендә урнаштырыла дип күрсәтә;

8) Урнаштыру өчен планлаштырыла торған жирле әһәмияттәге социаль инфраструктура объектары исемлегенә сыйдырышлылығы һәм составы Шәһәр төзелешен проектлауның жирле нормативларында билгеләнгән көндәлек һәм вакытлы хезмәт күрсәтү объектарының минималь комплексы керә. Объектар саны һәм аларның гомуми күләме (кв.м) әлеге таблицада күрсәтелгән күрсәткечләрдән артыграк булырга мөмкин. Күләме Казан шәһәр округының Генераль планы материалларында билгеләнгәннән артып киткән өстәмә объектар, Шәһәр төзелешен проектлауның жирле нормативлары таләпләре үтәлгән очракта, мондый объектарның булуы Казан шәһәр округының Генераль планы материалларында каралмаган зоналарда урнаштырылырга мөмкин;

9) Проектлауның алға таба стадияләрендә объектарны урнаштыру өчен кирәкле күләмдә буш жир кишәрлекләре яисә биналар булмаган очракта, норматив территориаль уңайлылык тәмин ителгәндә объектарны урнаштыруны чиктәш функциональ зоналар территорияләрендә күздә тотарга мөмкин;

10) 800 функциональ зона өчен территорияләрдән файдалануның махсус шартлары булган зоналарга чикләүләр бетерелгән очракта социаль инфраструктура объектарын урнаштыру проектлауның алға таба стадияләрендә билгеләнә;

11) Картада функциональ зона чикләрендә объектарның түбәндәге төркемнәре бер тамга белән билгеләнә: 1) физкультура-савыктыру комплекслары, спорт-тренажер заллары, бассейннар, махсуслаштырылган спорт объектары; 2) мәдәни-ял итү учреждениеләре, яшүсмерләр клублары, яшьләр үзәкләре».

1.4.2.6. 3.2.3 нче таблицаны түбөндөгө редакциядә бәян итәргә:

«3.2.3 нче таблица

Казан шәһәре территориясендә урнаштыру планлаштырыла торган йола хезмәте күрсәтү өлкәсендә жирле әһәмияттәге объектлар исемлеге (зиратлар территорияләре), төп характеристикалары һәм урнашу урыны

№ т/б	Картадагы номеры	Объектның төре	Исеме, урнашкан урыны	Гамәлгә ашыру чоры	Төп характеристикалары
1	1	Яһүд дине зираты	795 номерлы ФЗ	Беренче чираты	9,92 га
2	2	«Курган» женаза комплексы составында бер кремация миче булган женаза йорты	1771 номерлы ФЗ	Беренче чираты	*
3	4	Зират, яңа участок, булганын киңәйтү	1443 номерлы ФЗ	Исәпләнгән чор	6,68 га
4	5	Зират, Салмачы зиратын киңәйтү	2280, 2281, 2282 номерлы ФЗ	Исәпләнгән чор	*»

1.4.2.7. 3.2.4 нче таблицаны түбөндөгө редакциядә бәян итәргә:

«3.2.4 нче таблица

Казан шәһәре территориясендә саклап калу планлаштырыла торган төбәк әһәмиятендәге социаль инфраструктура объектлары исемлеге, төп характеристикалары һәм урнашу урыны

№т/б	Картадагы номеры	Объектның исеме	Исеме, урнашкан урыны		Төп характеристикалары
			ФЗ номеры	Адресы	
Мәгариф өлкәсендә төбәк әһәмиятендәге сакланып калучы капитал төзелеш объектлары					
1	1	«Казан педагогика көллияте» ДАҺББУ	250 номерлы ФЗ	Авиатөзелеш районы, Побежимов урамы, 47а	3839,6 кв. м
2	2	«П.В. Дементьев исемендәге Казан авиация-техник көллияте» ДАҺБУ	312 номерлы ФЗ	Авиатөзелеш районы, Дементьев урамы, 26	3834 кв.м
3	3	«Республика олимпиада үзәге» ДАУ	256 номерлы ФЗ	Авиатөзелеш районы, Социалистик урамы, 5	3360 кв.м
4	4	«П.В. Дементьев исемендәге Казан авиация-техник көллияте» ДАҺБУ	271 номерлы ФЗ	Авиатөзелеш районы, Копылов урамы, 26	7778,1 кв.м
5	5	«ТИСБИ» идарә университеты» югары һөнәри белем бирү учреждениесе (урта	989 номерлы ФЗ	Вахитов районы, Горький урамы, 29/19	2404 кв.м
6	6	«Казан технология һәм дизайн көллияте» ДАҺБУ	963 номерлы ФЗ	Вахитов районы, Шиһабетдин Мәржани урамы, 26	8775 кв.м
7	7	«И.В.Әүхәдиев исемендәге Казан музыка көллияте» ДАҺБУ	989 номерлы ФЗ	Вахитов районы, Жуковский урамы, 4	2706 кв.м
8	8	«Казан театр училищесы» ДАҺБУ	988 номерлы ФЗ	Вахитов районы, Гоголь урамы, 2	633 кв.м
9	9	«Н.И.Фешин исемендәге Казан сәнгать училищесы» ДАҺБУ	988 номерлы ФЗ	Вахитов районы, Мөштәри урамы, 16	972 кв.м
10	10	«Казан хореография училищесы» ДАҺБУ	981 номерлы ФЗ	Вахитов районы, Карл Маркс урамы, 63/25	1647,2 кв.м
11	11	«Казан хореография училищесы» ДАҺБУ, интернат	981 номерлы ФЗ	Вахитов районы, Большая Красная урамы, 66	-
12	12	Татарстан Республикасы Фәннәр академиясенең А.Х.Халиков исемендәге археология институты	992 номерлы ФЗ	Вахитов районы, Бутлеров урамы, 30	940 кв.м
13	13	«Татарстан Республикасы Мәгарифне үстерү институты» ӨһБ ДАМУ	981 номерлы ФЗ	Вахитов районы, Большая Красная урамы, 68	833,7 кв.м
14	14	«Кече бизнес һәм эшкуарлык көллияте» ДАҺБУ	959 номерлы ФЗ	Вахитов районы, Габдулла Тукай урамы, 114	3714 кв.м
15	15	«Казан сәүдә-икътисад техникумы» ДАҺББУ	356 номерлы ФЗ	Киров районы, Горсовет урамы, 2	4144 кв. м
16	16	«Казан сәүдә-икътисад техникумы» ДАҺББУ	315 номерлы ФЗ	Киров районы, Энгельс урамы, 12	6233 кв. м
17	17	«Казан олимпия резервы училищесы» ДБҺМУ	228 номерлы ФЗ	Киров районы, Горький Шоссесы, 26	5446 кв.м
18	18	«Бәхетле балачак» балалар үзәге ӨБ ДБУ (хореография ансамбле)	315 номерлы ФЗ	Киров районы, Лукницкий урамы, 3	1696 кв.м
19	19	«В.П.Лушников исемендәге Казан нефть химиясе көллияте» ДАҺБУ	134 номерлы ФЗ	Мәскәү районы, Гудованцев урамы, 23	4614 кв.м
20	20	«Казан төзелеш, архитектура һәм шәһәр хужалыгы көллияте» ДАҺБУ	310 номерлы ФЗ	Мәскәү районы, Зур шоссе урамы, 14	2583 кв.м
21	21	«Казан төзелеш, архитектура һәм шәһәр хужалыгы көллияте» ДАҺБУ	320 номерлы ФЗ	Мәскәү районы, Энергетиклар урамы, 10	3339 кв.м

№т/б	Картадагы номеры	Объектның исеме	Исеме, урнашкан урыны		Төп характеристикалары
			ФЗ номеры	Адресы	
22	22	«Халыкара сервис көллияте» ДАҺБУ	421 номерлы ФЗ	Яңа Савин районы, Адоратский урамы, 58б	6253,6 кв.м
23	23	«А.П.Обыденнов исемендәге Казан автотранспорт техникумы» ДАҺБУ	1726 номерлы ФЗ	Идел буе районы, Карбышев урамы, 64	11107 кв.м
24	24	«Казан энергетика көллияте» ДАҺБУ	1034 номерлы ФЗ	Идел буе районы, Спартак урамы, 111	8259 кв.м
25	25	«Казан радиомеханика көллияте» ДАҺБУ	951 номерлы ФЗ	Идел буе районы, Красный Пожарник урамы, 1а	2453 кв.м
26	26	«Казан халык сэнгатъ кәсепләре техникумы» ДАҺБУ	1018 номерлы ФЗ	Идел буе районы, Техника урамы, 29А йорты	3098 кв.м
27	27	«Казан медицина көллияте» ДАҺБУ	1242 номерлы ФЗ	Идел буе районы, Хөсәен Мәүлүтов урамы, 34	11216 кв.м
28	28	«Казан политехника көллияте» ДАҺБУ	692 номерлы ФЗ	Совет районы, Хәлитов урамы, 9	5376 кв.м
29	29	«Казан педагогика көллияте» ДАҺБУ	1121 номерлы ФЗ	Совет районы, Даурия урамы, 30	5256 кв.м
30	30	«Казан политехника көллияте» ДАҺБУ	1098 номерлы ФЗ	Совет районы, Александр Попов урамы, 3	2252 кв.м
31	31	«Халыкара компетенцияләр үзәге - Казан мәгълүмат технологияләре һәм элемент техникумы» ДАҺБУ	1098 номерлы ФЗ	Совет районы, Галиев урамы, 3а	5544 кв.м
32	32	«Казан төзелеш көллияте» ДАҺБУ	559 номерлы ФЗ	Совет районы, Халезов урамы, 26Б	17348 кв.м
Сәламәтлек саклау өлкәсендә төбәк әһәмиятендәге сакланып калучы капитал төзелеш объектлары					
33	33	11 номерлы шәһәр хастаханәсе каршындагы сырхауханә	264 номерлы ФЗ	Авиатөзелеш районы, Максимов урамы, 34/24	1897,6 кв.м, сменага 320 кеше
34	34	7 номерлы балалар шәһәр хастаханәсе каршындагы сырхауханә	265 номерлы ФЗ	Авиатөзелеш районы, Айдаров урамы, 2А	1726,5 кв.м, сменага 250 кеше
35	35	7 номерлы балалар шәһәр хастаханәсе каршындагы сырхауханә (2 номерлы сырхауханә)	261 номерлы ФЗ	Авиатөзелеш районы, Челюскин урамы, 4/13	850,3 кв.м, сменага 110 кеше
36	36	«Казан шәһәре ашыгыч медицина ярдәме станциясе» ДАССУ 3 номерлы	231 номерлы ФЗ	Авиатөзелеш районы, Белинский урамы, 35	665 кв.м, 10 автомобиль
37	37	11 номерлы шәһәр хастаханәсе	264 номерлы ФЗ	Авиатөзелеш районы, Максимов урамы, 34/24	4572 кв.м, 149 койка, сменага
38	38	7 номерлы шәһәр балалар хастаханәсе	265 номерлы ФЗ	Авиатөзелеш районы, Айдаров урамы, 2А	3507,9 кв.м, 100 койка
39	39	Аллергология шәһәр балалар үзәге, 7 номерлы балалар шәһәр клиник хастаханәсе	265 номерлы ФЗ	Авиатөзелеш районы, Айдаров урамы, 2А	1752,6 кв.м
40	40	11 номерлы шәһәр хастаханәсе каршындагы хатын-кызлар консультациясе	234 номерлы ФЗ	Авиатөзелеш районы, Максимов урамы, 49	408,8 кв.м, сменага 120 кеше
41	41	7 номерлы шәһәр сырхауханәсе	963 номерлы ФЗ	Вахитов районы, Фатыйх Кәрим урамы, 14	1305,4 кв.м, сменага 380 кеше
42	42	7 номерлы шәһәр сырхауханәсе	963 номерлы ФЗ	Вахитов районы, Фатыйх Кәрим урамы, 14	1600,9 кв.м
43	43	7 номерлы шәһәр сырхауханәсе (2 номерлы филиал)	1100 номерлы ФЗ	Вахитов районы, Дачная урамы, 7 (Өмәт торак массивы) (күпкатлы торак йорт)	336,3 кв.м, сменага 45 кеше
44	44	2 номерлы шәһәр балалар сырхауханәсе	1048 номерлы ФЗ	Вахитов районы, Шмидт урамы, 30	7081,9 кв.м, сменага 220 кеше
45	45	2 номерлы шәһәр балалар сырхауханәсе (филиал)	1100 номерлы ФЗ	Вахитов районы, Дачная урамы, 7 (Өмәт торак массивы)	956 кв.м, сменага 14 кеше
46	46	«Казан шәһәренең ашыгыч медицина ярдәме станциясе» ДАССУ, ашыгыч ярдәм станциясе, 1 номерлы филиал	1036 номерлы ФЗ	Вахитов районы, Чехов урамы, 3	491 кв.м, 17 автомобиль
47	47	«Татарстан Республикасы Сәламәтлек саклау министрлыгының академик В.М.Бехтерев исемендәге республика клиник психиатрия хастаханәсе» ДАССУ	988 номерлы ФЗ	Вахитов районы, Бутлеров урамы, 41	1404 кв.м, 30 урын
48	48	«Татарстан Республикасы Сәламәтлек саклау министрлыгының академик В.М.Бехтерев исемендәге республика клиник психиатрия хастаханәсе» ДАССУ	1015 номерлы ФЗ	Вахитов районы, Волков урамы, 80	4808 кв.м, 290 урын
49	49	Медицина университеты клиникасы (урология бүлеге)	1005 номерлы ФЗ	Вахитов районы, Бутлеров урамы, 47, 47а	2898,4 кв.м, 55 урын
50	50	Медицина университеты клиникасы (бала тудыру бүлеге, йөкле хатыннар патологиясе бүлеге)	1005 номерлы ФЗ	Вахитов районы, Толстой урамы, 4/47	5201,7 кв.м, 159 урын
51	51	Республика клиник офтальмология хастаханәсе	992 номерлы ФЗ	Вахитов районы, Бутлеров урамы, 14	1128,7 кв.м, 62 урын
52	52	Республика клиник тире-венерология диспансеры	1005 номерлы ФЗ	Вахитов районы, Толстой урамы, 4 йорт, 1 нче	2148,1 кв.м, 34 урын

№т/б	Картадагы номеры	Объектның исеме	Исеме, урнашкан урыны		Төп характеристикалары
			ФЗ номеры	Адресы	
53	53	СПИД һәм йогышлы авыруларны профилактикалау һәм аларга каршы көрәш буенча республика үзәге	1283 номерлы ФЗ	Вахитов районы, Николай Ершов урамы, 65	858,6 кв.м
54	54	Республика медицина профилактикасы үзәге	951 номерлы ФЗ	Вахитов районы, Сара Садыйкова урамы, 16	1104,8 кв.м
55	55	Республика наркология диспансеры	984 номерлы ФЗ	Вахитов районы, Спартак урамы, 19а	1035,7 кв.м, 22 урын
56	56	3 номерлы шәһәр сырхауханәсе (3 номерлы филиал)	1321 номерлы ФЗ	Вахитов районы, Борисково торак массивы, Пожарная урамы, 28	Сменага 45 кеше
57	57	2 номерлы шәһәр хастаханәсе каршындагы сырхауханә	361 номерлы ФЗ	Киров районы, Столяров урамы, 35	488,9 кв.м, сменага 80 кеше
58	58	2 номерлы шәһәр хастаханәсе каршындагы 1 номерлы сырхауханә бүлеге	315 номерлы ФЗ	Киров районы, Гладилов урамы, 28, 30, 30а	1284,7 кв.м, сменага 170 кеше
59	59	2 номерлы шәһәр хастаханәсе каршындагы 2 номерлы сырхауханә бүлеге	285 номерлы ФЗ	Киров районы, Лазарев урамы, 7	763,6 кв.м, сменага 115 кеше
60	60	2 номерлы шәһәр хастаханәсе каршындагы сырхауханәнең консультация-диагностика үзәге	315 номерлы ФЗ	Киров районы, Октябрьнең 25 еллыгы урамы, 14	Сменага 85 кеше
61	61	2 номерлы шәһәр хастаханәсе каршындагы сырхауханә	96 номерлы ФЗ	Киров районы, Ильич урамы, 30	710,7 кв.м, сменага 110 кеше
62	62	4 номерлы шәһәр балалар сырхауханәсе	47 номерлы ФЗ	Киров районы, Хибин урамы, 16	1143,6 кв.м, сменага 150 кеше
63	63	4 номерлы шәһәр балалар сырхауханәсе	361 номерлы ФЗ	Киров районы, Большая урамы, 70	909 кв.м, сменага 55 кеше
64	64	Ашыгыч медицина ярдәме станциясе	96 номерлы ФЗ	Киров районы, Лейтенант Красиков урамы, 8	3 автомобиль
65	65	4 номерлы шәһәр балалар сырхауханәсе	315 номерлы ФЗ	Киров районы, Лукницкий урамы, 4	1817 кв.м, сменага 128 кеше
66	66	2 номерлы шәһәр хастаханәсе каршындагы сырхауханә	47 номерлы ФЗ	Киров районы, Хибин урамы, 16	131 кв.м, сменага 8 кеше
67	67	2 номерлы клиник хастаханә каршындагы хатын-кызлар консультациясе	285 номерлы ФЗ	Киров районы, Музыка урамы, 13	Сменага 160 кеше
68	68	2 номерлы клиник хастаханә (гинекология бүлеге белән)	285 номерлы ФЗ	Киров районы, Музыка урамы, 13	163 койка
69	69	2 номерлы шәһәр хастаханәсе каршындагы сырхауханә	361 номерлы ФЗ	Киров районы, Столяров урамы, 39	-
70	70	2 номерлы шәһәр хастаханәсе (көндөзгә стационар)	274 номерлы ФЗ	Киров районы, Боевая урамы, 161	920 кв.м, 22 койка
71	71	2 номерлы шәһәр хастаханәсе каршындагы сырхауханә травмункты	237 номерлы ФЗ	Киров районы, Можайский урамы, 17	538,1 кв.м, сменага 80 кеше
72	72	4 номерлы шәһәр балалар хастаханәсе филиалы	4 номерлы ФЗ	Киров районы, Заречье проспекты, 28	Сменага 32 кеше
73	74	«Туберкулезга каршы республика клиник диспансеры. Балалар туберкулез шифаханәсе» ДАССУ	185 номерлы ФЗ	Киров районы, Футбол урамы, 1а	3549,9 кв.м; 1,914 га; 85 койка-урын
74	73	4 номерлы шәһәр балалар сырхауханәсе	92 номерлы ФЗ	Киров районы, Калым урамы, 15	Сменага 91 кеше
75	74	«Ашыгыч медицина ярдәме станциясе» ДАССУ, 2 нче филиал	356 номерлы ФЗ	Киров районы, Горсовет урамы, 25а	12 автомобиль
76	75	«4 номерлы шәһәр балалар сырхауханәсе» ДАССУ, филиал	23 номерлы ФЗ	Киров районы, Наил Йосыпов урамы, 3Б	331 кв.м; сменага 37 кеше
77	76	«2 номерлы клиник хастаханә» ДАССУ, фельдшерлык сәламәтлек пункты	153 номерлы ФЗ	Киров районы, Вокзал арты урамы, 57	104,8 кв.м
78	77	«Татарстан Республикасы Сәламәтлек саклау министрлыгының профессор А.Г.Ге исемдәге Республика клиник тире-венерология диспансеры» ДАССУ (филиал, стационар бүлек)	237 номерлы ФЗ	Киров районы, Маршрутная урамы, 7	1610,8 кв.м; 71 урын; 0,4694 га
79	78	Киров районы балалар сөт кухнясы	356 номерлы ФЗ	Киров районы, Аркылы Базар урамы, 74	*
80	79	16 номерлы шәһәр хастаханәсе каршындагы хатын-кызлар консультациясе	286 номерлы ФЗ	Мәскәү районы, Серов урамы, 15	494,2 кв.м
81	80	1 номерлы балалар стоматология сырхауханәсе (бинаның беренче катында урнашкан)	854 номерлы ФЗ	Мәскәү районы, 2 нче Юго-Западная урамы, 34	728,4 кв.м, сменага 160 кеше

№т/б	Картадагы номеры	Объектның исеме	Исеме, урнашкан урыны		Төп характеристикалары
			ФЗ номеры	Адресы	
82	81	7 номерлы шәһәр клиник хастаханәсе (элеккеге 9 номерлы шәһәр хастаханәсе) каршындагы 5 номерлы хатын-кызлар консультациясе	310 номерлы ФЗ	Мәскәү районы, Тунаков урамы, 68 йорт, Гагарин урамы, 87 йорт	363,6 кв.м, сменага 50 кеше
83	82	7 номерлы балалар шәһәр хастаханәсе каршындагы сырхауханә (3 номерлы бүлек)	146 номерлы ФЗ	Мәскәү районы, Химиклар урамы, 17	630,1 кв.м, сменага 75 кеше
84	83	7 номерлы балалар шәһәр хастаханәсе каршындагы сырхауханә (гомуми практика табибы офисы)	146 номерлы ФЗ	Мәскәү районы, Гудованцев урамы, 19	1080,6 кв.м
85	84	1 номерлы балалар шәһәр хастаханәсе каршындагы сырхауханә	854 номерлы ФЗ	Мәскәү районы, Декабристлар урамы, 125 (125А)	1904,7 кв.м, сменага 237 кеше
86	85	1 номерлы балалар шәһәр хастаханәсе каршындагы сырхауханә	301 номерлы ФЗ	Мәскәү районы, Восстание урамы, 49	630,1 кв.м, сменага 59 кеше
87	86	1 номерлы балалар шәһәр хастаханәсе каршындагы сырхауханә (1 номерлы филиал)	195 номерлы ФЗ	Мәскәү районы, Ютазы урамы, 14	226,5 кв.м, сменага 21 кеше
88	87	16 номерлы шәһәр хастаханәсе каршындагы сырхауханә	334 номерлы ФЗ	Мәскәү районы, Гагарин урамы, 121	2138,6 кв.м, сменага 683 кеше
89	88	16 номерлы шәһәр хастаханәсе каршындагы сырхауханә (бинаның беренче катында урнашкан)	297 номерлы ФЗ	Мәскәү районы, Восстание урамы, 50	1005,1 кв.м, сменага 188 кеше
90	89	16 номерлы шәһәр хастаханәсе каршындагы сырхауханә (бинаның беренче катында урнашкан)	857 номерлы ФЗ	Мәскәү районы, Восстание урамы, 43	592,1 кв.м, сменага 100 кеше
91	90	16 номерлы шәһәр хастаханәсе каршындагы сырхауханә (бинаның беренче катында урнашкан)	478 номерлы ФЗ	Мәскәү районы, Гудованцев урамы, 41А	668,3 кв.м, сменага 150 кеше
92	91	16 номерлы шәһәр хастаханәсе каршындагы сырхауханә (бинаның беренче катында урнашкан)	195 номерлы ФЗ	Мәскәү районы, Рәхимов урамы, 23	148,9 кв.м, сменага 20 кеше
93	92	16 номерлы шәһәр хастаханәсе каршындагы сырхауханә (гомуми практика табибы офисы) (бинаның беренче катында урнашкан)	253 номерлы ФЗ	Мәскәү районы, Восстание урамы, 123А	901,4 кв.м, сменага 60 кеше
94	93	7 номерлы балалар шәһәр сырхауханәсе каршындагы сырхауханә (консультация-диагностика бүлеген)	134 номерлы ФЗ	Мәскәү районы, Химиклар урамы, 23	971,6 кв.м
95	94	1 номерлы шәһәр балалар хастаханәсе (стационар, яңа туган сабылларны)	854 номерлы ФЗ	Мәскәү районы, Декабристлар урамы, 125А, 1 корпус	5368 кв.м, 204 урын
96	95	16 номерлы шәһәр хастаханәсе	334 номерлы ФЗ	Мәскәү районы, Гагарин урамы, 121	9261,4 кв.м, 266 урын
97	96	1 номерлы шәһәр балалар хастаханәсе (сырхауханә)	320 номерлы ФЗ	Мәскәү районы, Ленская урамы, 2	Сменага 58 кеше
98	97	16 номерлы шәһәр хастаханәсе (бала тудыру бүлеген)	334 номерлы ФЗ	Мәскәү районы, Гагарин урамы, 54	6042,9 кв.м, 100 урын
99	98	Сугыш ветераннары өчен госпиталь (консультатив-сырхауханә бүлеген белән)	334 номерлы ФЗ	Мәскәү районы, Исаев урамы, 5	3450 кв.м, 310 урын, сменага 750 кеше
100	99	Республика медицина профилактикасы үзеген	286 номерлы ФЗ	Мәскәү районы, Серов урамы, 11	437 кв.м
101	100	16 номерлы шәһәр клиник хастаханәсе каршындагы хатын-кызлар консультациясе	286 номерлы ФЗ	Мәскәү районы, Серов урамы, 13, 15	1093 кв.м, сменага 140 кеше
102	101	Республика наркология диспансеры, 2 номерлы амбулатор бүлек	310 номерлы ФЗ	Мәскәү районы, Ениисей урамы, 6, Тунаков урамы, 64	382,4 кв.м
103	102	Республика клиник тире-венерология диспансеры (филиал)	286 номерлы ФЗ	Мәскәү районы, Серов урамы, 37	996,3 кв.м
104	103	5 номерлы балалар стоматология сырхауханәсе (бинаның беренче катында урнашкан)	253 номерлы ФЗ	Мәскәү районы, Сабан урамы, 1	574,7 кв.м, сменага 150 кеше
105	104	7 номерлы шәһәр клиник хастаханәсе медицина үзеген	297 номерлы ФЗ	Мәскәү районы, Декабристлар урамы, 191/93	241,7 кв.м, сменага 40 кеше
106	105	«Ижтимагый сәламәтлек һәм медицина профилактикасы республика үзеген» ДАССУ	286 номерлы ФЗ	Мәскәү районы, Серов урамы, 13	247,3 кв.м
107	106	Мәскәү районының балалар сөт кухнясы	310 номерлы ФЗ	Мәскәү районы, Гагарин урамы, 89	*
108	107	7 номерлы шәһәр хастаханәсе каршындагы травмпункт	432 номерлы ФЗ	Яңа Савин районы, Адоратский урамы, 30а	401,6 кв.м, сменага 60 кеше

№т/б	Картадагы номеры	Объектның исеме	Исеме, урнашкан урыны		Төп характеристикалары
			ФЗ номеры	Адресы	
109	108	7 номерлы шәһәр хастаханәсе каршындагы хатын-кызлар консультациясе	442 номерлы ФЗ	Яңа Савин районы, Сибгат Хәким урамы, 43	869,6 кв.м, сменага 120 кеше
110	109	7 номерлы шәһәр балалар сырхауханәсе (филиал)	325 номерлы ФЗ	Яңа Савин районы, Ибраһимов проспекты, 5А	86,6 кв.м, сменага 46 кеше
111	110	10 номерлы шәһәр балалар сырхауханәсе (дөвалау-диагностика үзәге)	348 номерлы ФЗ	Яңа Савин районы, Маршал Чуйков урамы, 19	529,5 кв.м, сменага 63 кеше
112	111	7 номерлы шәһәр клиник хастаханәсе каршындагы 1 номерлы сырхауханә	415 номерлы ФЗ	Яңа Савин районы, Маршал Чуйков урамы, 54	2148,7 кв.м
113	112	7 номерлы шәһәр клиник хастаханәсе каршындагы 2 номерлы сырхауханә	432 номерлы ФЗ	Яңа Савин районы, Адоратский урамы, 40	1021 кв.м, сменага 250 кеше
114	113	7 номерлы шәһәр балалар сырхауханәсе (бинаның беренче катында урнашкан)	407 номерлы ФЗ	Яңа Савин районы, Ямашев проспекты, 48	1081,3 кв.м, сменага 245 кеше
115	114	7 номерлы шәһәр балалар сырхауханәсе	300 номерлы ФЗ	Яңа Савин районы, Ибраһимов проспекты, 14	813,8 кв.м, сменага 149 кеше
116	115	9 номерлы шәһәр балалар сырхауханәсе (функциональ бина)	348 номерлы ФЗ	Яңа Савин районы, Маршал Чуйков урамы, 23	984,4 кв.м, сменага 60 кеше
117	116	9 номерлы шәһәр балалар сырхауханәсе (бинаның беренче катында урнашкан)	440 номерлы ФЗ	Яңа Савин районы, Адоратский урамы, 6	2181,8 кв.м, сменага 150 кеше
118	117	9 номерлы шәһәр балалар сырхауханәсе (бинаның беренче катында урнашкан)	432 номерлы ФЗ	Яңа Савин районы, Гаврилов урамы, 42	676,7 кв.м, сменага 40 кеше
119	118	10 номерлы шәһәр балалар сырхауханәсе	388 номерлы ФЗ	Яңа Савин районы, Бондаренко урамы, 4	834 кв.м, сменага 393 кеше
120	119	10 номерлы шәһәр балалар сырхауханәсе	416 номерлы ФЗ	Яңа Савин районы, Чистай урамы, 43	992,6 кв.м, сменага 123 кеше
121	120	Ашыгыч медицина ярдәме станциясе, 8 номерлы подстанция	414 номерлы ФЗ	Яңа Савин районы, Адоратский урамы, 29В	12 автомобиль
122	121	7 номерлы шәһәр клиник хастаханәсе	415 номерлы ФЗ	Яңа Савин районы, Маршал Чуйков урамы, 54	13599,2 кв.м, 939 урын
123	122	7 номерлы шәһәр клиник хастаханәсе составындагы бала тудыру йорты	429 номерлы ФЗ	Яңа Савин районы, Маршал Чуйков урамы, 56	5531,4 кв.м, 148 урын
124	123	Махсуслаштырылган республика балалар йорты	426 номерлы ФЗ	Яңа Савин районы, Ямашев проспекты, 88А	2949,6 кв.м, 310 урын
125	124	7 номерлы шәһәр клиник хастаханәсе каршындагы аллергология үзәге	415 номерлы ФЗ	Яңа Савин районы, Маршал Чуйков урамы, 54	5645,8 кв.м
126	125	Республика клиник тире-венерология диспансеры (чит ил гражданнарын таныклау бүлгеге)	345 номерлы ФЗ	Яңа Савин районы, Короленко урамы, 54	1284,6 кв.м
127	126	Перинаталь үзәк (төзелә торган)	429 номерлы ФЗ	Яңа Савин районы, Маршал Чуйков урамы, 56	1008,9 кв.м
128	127	«Татарстан Республикасы Сәламәтлек саклау министрлыгының академик В.М.Бехтерев исемендәге республика клиник психиатрия хастаханәсе» ДАССУ	336 номерлы ФЗ	Яңа Савин районы, Гагарин урамы, 77а	850 кв.м
129	128	7 номерлы шәһәр хастаханәсе каршындагы медицина тернәкләндерү үзәге	415 номерлы ФЗ	Яңа Савин районы, Маршал Чуйков урамы, 54	12000 кв.м, 147 урын
130	129	«7 номерлы шәһәр балалар сырхауханәсе» ДАССУ, сөт кухнясы тарату пункты	325 номерлы ФЗ	Яңа Савин районы, Октябрь урамы, 23	59,6 кв.м
131	130	«7 номерлы шәһәр балалар сырхауханәсе» ДАССУ, сөт кухнясы	439 номерлы ФЗ	Яңа Савин районы, Четаев урамы, 11	156 кв.м
132	131	18 номерлы шәһәр сырхауханәсе каршындагы хатын-кызлар консультациясе	1204 номерлы ФЗ	Идел буе районы, Хөсәен Мәүлүтов урамы, 17а	894,9 кв.м, сменага 78 кеше
133	132	18 номерлы үзәк шәһәр клиник хастаханәсе каршындагы сырхауханә	1159 номерлы ФЗ	Идел буе районы, Хөсәен Мәүлүтов урамы, 2 йорт	5100 кв.м, сменага 600 кеше
134	133	Медицина университеты клиникасы каршындагы сырхауханә (травмпункт белән)	1346 номерлы ФЗ	Идел буе районы, Рыбацкая урамы, 2 (Мирный торак массивы)	2206,9 кв.м, сменага 280 кеше
135	134	Медицина университеты клиникасы каршындагы сырхауханә (2 номерлы филиал)	1065 номерлы ФЗ	Идел буе районы, Актай урамы, 1	348,6 кв.м, сменага 80 кеше
136	135	Медицина университеты клиникасы каршындагы сырхауханә	2315 номерлы ФЗ	Идел буе районы, Южно-Промышленная урамы, 3, к.4	580 кв.м, сменага 60 кеше
137	136	21 номерлы шәһәр сырхауханәсе (бинаның беренче катында урнашкан)	1421 номерлы ФЗ	Идел буе районы, Рихард Зорге урамы, 103	2164,1 кв.м, сменага 950 кеше
138	137	Республика стоматология сырхауханәсе филиалы	1421 номерлы ФЗ	Идел буе районы, Комиссар Габишев урамы, 5	142,7 кв.м, сменага 50 кеше
139	138	10 номерлы шәһәр балалар сырхауханәсе (бинаның беренче катында урнашкан)	1403 номерлы ФЗ	Идел буе районы, Жиңү проспекты, 56	1866 кв.м, сменага 275 кеше
140	139	10 номерлы шәһәр балалар сырхауханәсе (бинаның беренче катында урнашкан)	1398 номерлы ФЗ	Идел буе районы, Юлиус Фучик урамы, 4	974,1 кв.м, сменага 75 кеше

№т/б	Картадагы номеры	Объектның исеме	Исеме, урнашкан урыны		Төп характеристикалары
			ФЗ номеры	Адресы	
141	140	10 номерлы шәһәр балалар сырхауханәсе (филиал)	1184 номерлы ФЗ	Идел бие районы, Сыртланова урамы, 21	780,8 кв.м, сменага 95 кеше
142	141	11 номерлы шәһәр балалар сырхауханәсе (бинаның беренче катында урнашкан)	1035 номерлы ФЗ	Идел бие районы, Павлюхин урамы, 118	694,4 кв.м, сменага 51 кеше
143	142	11 номерлы шәһәр балалар сырхауханәсе (филиал)	1164 номерлы ФЗ	Идел бие районы, Карбышев урамы, 47/1	913,3 кв.м, сменага 80 кеше
144	143	11 номерлы шәһәр балалар сырхауханәсе (филиал)	1065 номерлы ФЗ	Идел бие районы, Авангард урамы, 89	727,9 кв.м, сменага 71 кеше
145	144	11 номерлы шәһәр балалар сырхауханәсе (филиал)	1346 номерлы ФЗ	Идел бие районы, Рыбацкая урамы, 2 (Мирный торак массивы)	65,2 кв.м, сменага 6 кеше
146	145	11 номерлы шәһәр балалар сырхауханәсе (филиал)	977 номерлы ФЗ	Идел бие районы, 2-нче Гараж урамы, 4 йорт, 1	72,9 кв.м, сменага 9 кеше
147	146	18 номерлы шәһәр сырхауханәсе (гомуми практика табибы), өлкәннәр өчен	1169 номерлы ФЗ	Идел бие районы, Рихард Зорге урамы, 24	132,4 кв.м, сменага 13 кеше
148	147	18 номерлы шәһәр сырхауханәсе (филиал)	1398 номерлы ФЗ	Идел бие районы, Дубравная урамы, 35	261,1 кв.м, сменага 13 кеше
149	148	21 номерлы шәһәр сырхауханәсе («Студентлар», Универсиада авылы)	1174 номерлы ФЗ	Идел бие районы, Оренбург Тракты урамы, 95 (Жиңү проспекты)	5672,3 кв.м, сменага 600 кеше
150	149	Ашыгыч медицина ярдәме станциясе, 6 номерлы подстанция	1403 номерлы ФЗ	Идел бие районы, Сафиуллин урамы, 10	834 кв.м, 10 автомобиль
151	150	7 номерлы ашыгыч медицина ярдәме подстанциясе	1346 номерлы ФЗ	Идел бие районы, Рыбацкая урамы, 2	2 автомобиль
152	151	18 номерлы үзәк шәһәр клиник хастаханәсе (өлкән кешеләр өчен стационар)	1159 номерлы ФЗ	Идел бие районы, Хөсәен Мәүлүтов урамы, 2	13487,8 кв.м, 316 урын
153	152	Медицина университеты клиникасының хирургия корпусы	945 номерлы ФЗ	Идел бие районы, Шәриф Камал урамы, 12	6900 кв.м, 204 урын
154	153	Республика балалар клиник хастаханәсе	1364 номерлы ФЗ	Идел бие районы, Оренбург Тракты урамы, 140	43649,3 кв.м, 1295 урын
155	154	«Татарстан Республикасы Сәламәтлек саклау министрлыгының Балалар республика клиник хастаханәсе» ДАССУ (3 номерлы дөвалау корпусы)	1403 номерлы ФЗ	Идел бие районы, Сафиуллин урамы, 14	2467,8 кв.м, 110 урамы
156	155	Республика клиник хастаханәсе	1364 номерлы ФЗ	Идел бие районы, Оренбург Тракты урамы, 138	91303 кв.м, 1265 урын,
157	156	Республика клиник неврология үзәге	974 номерлы ФЗ	Идел бие районы, Ватутин урамы, 13	3579,4 кв.м, 130 урын,
158	157	Төбәкара клиника-диагностика үзәге (кан салу бүлеге)	1144 номерлы ФЗ	Идел бие районы, Карбышев урамы, 12А	48909,8 кв.м, 476 урын
159	158	«Туберкулезга каршы республика клиник диспансеры» ДАССУ	1201 номерлы ФЗ	Идел бие районы, Жиңү проспекты, 69Б	9557,9 кв.м; көненә 1015 кеше; 0,8925 га
160	159	Республика балалар клиник хастаханәсе, патологоанатомия бүлеге	1364 номерлы ФЗ	Идел бие районы, Оренбург Тракты урамы, 140 йорт, 4 корпус	801,8 кв.м
161	160	Республика балалар клиник хастаханәсе, яшүсмерләр үзәге (яшүсмер яшендәге балаларга медик-социаль ярдәм бүлеге)	1364 номерлы ФЗ	Идел бие районы, Оренбург Тракты урамы, 140 (6 терминал)	1107,7 кв.м
162	161	Республика балалар клиник хастаханәсе, пансионат	1370 номерлы ФЗ	Идел бие районы, Оренбург Тракты урамы, 138В	2033,9 кв.м
163	162	Республика наркология диспансеры, 1 номерлы амбулатор бүлек	972 номерлы ФЗ	Идел бие районы, Фәткуллин урамы, 9	2013,8 кв.м
164	163	Республика клиник тире-венерология диспансеры (филиал)	1403 номерлы ФЗ	Идел бие районы, Сафиуллин урамы, 32А	730,5 кв.м
165	164	Медицина университеты клиникасы сырхауханәсе каршындагы 6 номерлы хатын-кызлар консультациясе	1060 номерлы ФЗ	Идел бие районы, Даурия урамы, 16А	696,7 кв.м, сменага 80 кеше
166	165	«Республика медицина китапханә-мәгълүмат үзәге» ДАССУ	1035 номерлы ФЗ	Идел бие районы, Хади Такташ урамы, 125	1241,7 кв.м
167	166	«Татарстан Республикасы Сәламәтлек саклау министрлыгының Балалар республика клиник хастаханәсе» ДАССУ, 1 номерлы сырхауханә	1364 номерлы ФЗ	Идел бие районы, Оренбург Тракты урамы, 140	3676,8 кв.м; сменага 500 кеше; 9,8 га (уч.хастаханә)
168	167	«Татарстан Республикасы Сәламәтлек саклау министрлыгының Балалар республика клиник хастаханәсе» ДАССУ, балалар онкологиясе, гематологиясе һәм хирургиясе үзәге	1364 номерлы ФЗ	Идел бие районы, Оренбург Тракты урамы, 140	17477 кв.м, 84 урын, 9,8 га (уч.хастаханә жирләре)
169	168	«Татарстан Республикасы Сәламәтлек саклау министрлыгының Балалар республика клиник хастаханәсе» ДАССУ, 2 номерлы сырхауханә	1198 номерлы ФЗ	Идел бие районы, Рихард Зорге урамы, 55	2610,8 кв.м, сменага 250 кеше, 0,93 га
170	169	«11 номерлы балалар шәһәр сырхауханәсе» ДАССУ (филиал)	1349 номерлы ФЗ	Идел бие районы, Бакый Урманче урамы, 5	255 кв.м, сменага 23 кеше
171	170	Участок табибы офысы	1488 номерлы ФЗ	Идел бие районы, С.Сәйдәш урамы, 40	358,1 кв.м; сменага 50 кеше

№т/б	Картадагы номеры	Объектның исеме	Исеме, урнашкан урыны		Төп характеристикалары
			ФЗ номеры	Адресы	
172	171	«Татарстан Республикасы Сәламәтлек саклау министрлыгының Балалар республика клиник хастаханәсе» ДАССУ, 4 номерлы блок	1364 номерлы ФЗ	Идел буе районы, Оренбург Тракты урамы, 140	3654 кв.м, 88 урын; 9,8 га (уч.хастаханә жирләре)
173	172	«10 номерлы балалар шәһәр сырхауханәсе» ДАССУ, сөт кухнясы тарату пункты	1431 номерлы ФЗ	Идел буе районы, Ю. Фучик урамы, 72	*
174	173	6 номерлы шәһәр сырхауханәсе каршындагы хатын-кызлар консультациясе	1807 номерлы ФЗ	Совет районы, Зур Урам урамы, 12	472,3 кв.м, сменага 60 кеше
175	174	18 номерлы шәһәр хастаханәсенә шәһәр сырхауханәсе каршындагы хатын-	1139 номерлы ФЗ	Совет районы, Гвардия урамы, 65	774 кв.м, сменага 100 кеше
176	175	20 номерлы шәһәр сырхауханәсе каршындагы хатын-кызлар консультациясе	791 номерлы ФЗ	Совет районы, Хәйдәр Бигичев урамы, 13А	877 кв.м, сменага 135 кеше
177	176	6 номерлы балалар стоматология сырхауханәсе (бинаның беренче катында урнашкан)	1133 номерлы ФЗ	Совет районы, Академик Губкин урамы, 3	368,5 кв.м, сменага 105 кеше
178	177	Өлкәннәр өчен хатын-кызлар консультациясе, травм пункты булган 8 номерлы шәһәр сырхауханәсе	550 номерлы ФЗ	Совет районы, Правда урамы, 13А	1695,5 кв.м, сменага 420 кеше
179	178	8 номерлы шәһәр сырхауханәсе (сырхаухангә көндезге стационар белән янкорма)	550 номерлы ФЗ	Совет районы, Правда урамы, 13Б	2178,2 кв.м, сменага 310 кеше
180	179	Төзелә торган сырхауханә	543 номерлы ФЗ	Совет районы, Правда урамы, 20А	Сменага 200 кеше
181	180	6 номерлы шәһәр балалар сырхауханәсе	550 номерлы ФЗ	Совет районы, Главная урамы, 68	479,6 кв.м, сменага 56 кеше
182	181	8 номерлы шәһәр сырхауханәсе, табиб амбулаториясе (балалар, өлкәннәр	604 номерлы ФЗ	Совет районы, Дорожная урамы, 47	380,6 кв.м, сменага 8 кеше
183	182	6 номерлы шәһәр балалар сырхауханәсе	604 номерлы ФЗ	Совет районы, Дорожная урамы, 47	Сменага 20 кеше
184	183	6 номерлы шәһәр балалар сырхауханәсе	540 номерлы ФЗ	Совет районы, Совет урамы, 22А	322,6 кв.м, сменага 25 кеше
185	184	8 номерлы шәһәр сырхауханәсе (фельдшер-акушерлык пункты)	573 номерлы ФЗ	Совет районы, Станция урамы (Дербышки бистәсе)	76,2 кв.м, сменага 9 кеше
186	185	8 номерлы шәһәр сырхауханәсе (фельдшер-акушерлык пункты)	519 номерлы ФЗ	Совет районы, Лесная урамы (Зур Дербышки торак массивы)	76,1 кв.м, сменага 9 кеше
187	186	8 номерлы шәһәр сырхауханәсе (2 номерлы филиал)	1807 номерлы ФЗ	Совет районы, Академик Губкин урамы, 28А	725,9 кв.м, сменага 110 кеше
188	187	Өлкәннәр өчен 8 номерлы шәһәр сырхауханәсе	1122 номерлы ФЗ	Совет районы, Себер Тракты урамы, 14	4359,8 кв.м, сменага 400 кеше
189	188	18 номерлы үзәк шәһәр клиник хастаханәсе каршындагы сырхауханә	1084 номерлы ФЗ	Совет районы, Кирпеч урамы, 7	2714 кв.м, сменага 500 кеше
190	189	20 номерлы шәһәр сырхауханәсе (1 номерлы педиатрия бүлеге, 3 номерлы терапия бүлеге)	1410 номерлы ФЗ	Совет районы, Ломжа урамы, 5	1229,6 кв.м, сменага 200 кеше
191	190	20 номерлы шәһәр поликлиникасы	800 номерлы ФЗ	Совет районы, Академик Сахаров урамы, 23	3688,4 кв.м, сменага 400 кеше
192	191	6 номерлы шәһәр балалар сырхауханәсе	1139 номерлы ФЗ	Совет районы, Отрадная урамы, 38А	1569,1 кв.м, сменага 100 кеше
193	192	6 номерлы шәһәр балалар сырхауханәсе (1 номерлы филиал)	1133 номерлы ФЗ	Совет районы, Журналистлар урамы, 9 (1 нче кат)	427,1 кв.м, сменага 60 кеше
194	193	6 номерлы шәһәр балалар сырхауханәсе (2 номерлы филиал)	1805 номерлы ФЗ	Совет районы, Космонавтлар урамы, 29 (1 нче	819,6 кв.м, сменага 55 кеше
195	194	18 номерлы шәһәр сырхауханәсе (травмпункт белән)	1144 номерлы ФЗ	Совет районы, Карбышев урамы, 12	4794,2 кв.м
196	195	«Ашыгыч медицина ярдәме станциясе» ДАССУ, 4 номерлы филиал	550 номерлы ФЗ	Совет районы, Халезов урамы, Дербышки торак	245 кв.м, 16 автомобиль
197	196	«Ашыгыч медицина ярдәме станциясе» ДАССУ, 9 номерлы подстанция	1410 номерлы ФЗ	Совет районы, Юлиус Фучик урамы, 135А	8 автомобиль
198	197	Республика балалар клиник хастаханәсенә «Азино» балалар сырхауханәсе	791 номерлы ФЗ	Совет районы, Хәйдәр Бигичев урамы, 20	8704,3 кв.м, сменага 950 кеше
199	198	8 номерлы шәһәр балалар хастаханәсе	1098 номерлы ФЗ	Совет районы, Галиев урамы, 11	6424,6 кв.м, 118 урын
200	199	В.М.Бехтерев исемендәге Республика клиник психиатрия хастаханәсе	1091 номерлы ФЗ	Совет районы, Николай Ершов урамы, 49	76448,0 кв.м, 1329 урын
201	200	Республика йогышлы авырулар клиник хастаханәсе	1200 номерлы ФЗ	Совет районы, Жиңү проспекты, 83	11153,1 кв.м, 309 урын, сменага 131 кеше
202	201	Республика клиник онкология диспансеры	1090 номерлы ФЗ	Совет районы, Себер Тракты урамы, 31	12107,6 кв.м, 286 урын
203	202	18 номерлы үзәк шәһәр клиник хастаханәсе (балалар өчен стационар)	1121 номерлы ФЗ	Совет районы, Рихард Зорге урамы, 2А	4000 кв.м, 101 урын

№т/б	Картадагы номеры	Объектның исеме	Исеме, урнашкан урыны		Төп характеристикалары
			ФЗ номеры	Адресы	
204	203	«Республика наркология диспансеры» ДАССУ	1091 номерлы ФЗ	Совет районы, Сеченов урамы, 6	5290,3 кв.м, 25 урын, сменага 252 кеше
205	204	«Казан эндокринология диспансеры» ДАССУ	1106 номерлы ФЗ	Совет районы, Седов урамы, 3	747 кв.м, сменага 100 кеше
206	205	«Республика балалар психоневрология шифаханәсе» ДАССУ	1411 номерлы ФЗ	Совет районы, Чишмәле урамы, 7	1608 кв.м, 100 урын
207	206	Республика суд-медицина экспертизасы бюросы	1090 номерлы ФЗ	Совет районы, Себер Тракты урамы, 31А	5127 кв.м
208	207	Йогышлы авыруларны лаборатор диагностикалау буенча шәһәр диагностика үзәге	1200 номерлы ФЗ	Совет районы, Жинү проспекты, 83 йорт, 3 корпус	1153,9 кв.м
209	208	Республика кан үзәге	1200 номерлы ФЗ	Совет районы, Жинү проспекты, 85	6038,8 кв.м
210	209	Республика медицина мәгълүмат-аналитика үзәге	1126 номерлы ФЗ	Совет районы, Гадел Кутуй урамы, 88	871,9 кв.м
211	210	Республика туберкулезга каршы клиник диспансер (стационар)	527 номерлы ФЗ	Совет районы, Прибольничная урамы, 1, 1 корпус	12637,2 кв.м, 246 урын
212	211	Республика йогышлы авырулар клиник хастаханәсе, консультация-диагностика бүлгә	1200 номерлы ФЗ	Совет районы, Жинү проспекты, 83/1	1722 кв.м, 298 урын, сменага 59 кеше
213	212	Республика клиник онкология үзәге, сырхауханә бүлгә	1090 номерлы ФЗ	Совет районы, Себер Тракты урамы, 29, 4 корпус	Сменага 1200 кеше
214	213	Республика клиник онкология диспансеры	1090 номерлы ФЗ	Совет районы, Себер Тракты урамы, 29	22706,9 кв.м, 213 урын
215	214	Атом-төш медицинасы үзәге, Республика клиник онкология үзәге	1090 номерлы ФЗ	Совет районы, Себер Тракты урамы, 29	7222,4 кв.м
216	215	Республика наркология диспансеры (филиал)	800 номерлы ФЗ	Совет районы, Жинү проспекты, 142	1471,6 кв.м
217	216	Республика клиник тире-венерология диспансеры (филиал)	1153 номерлы ФЗ	Совет районы, Академик Губкин урамы, 39/1	461,4 кв.м
218	217	Республика клиник тире-венерология диспансеры (филиал)	1153 номерлы ФЗ	Совет районы, Яңа Азино урамы, 33	745 кв.м
219	218	Республика клиник онкология диспансеры, паллиатив медицина ярдәме бүлгә	1090 номерлы ФЗ	Совет районы, Себер Тракты урамы, 33	1298,3 кв.м
220	219	«Татарстан Республикасы Сәламәтлек саклау министрлыгының СПИДка һәм йогышлы авыруларга каршы көрәш буенча республика үзәге» ДАССУ	1121 номерлы ФЗ	Совет районы, Комаров урамы, 10	521,9 кв.м
221	220	8 номерлы шәһәр сырхауханәсе (торгызу буенча дөвалау бүлгә)	550 номерлы ФЗ	Совет районы, Правда урамы, 17	155,5 кв.м, сменага 30 кеше
222	221	«Ашыгыч медицина ярдәме станциясе» ДАССУ, 4 номерлы филиал	540 номерлы ФЗ	Совет районы, Липатов урамы, 4А	3 автомобиль
223	222	«Татарстан Республикасы Сәламәтлек саклау министрлыгының Республика суд-медицина экспертизасы бюросы» ДАССУ (административ-лаборатор корпусыдагы 4 нче каттагы лаборатория өлеше бүлмәләре)	1105 номерлы ФЗ	Совет районы, Себер Тракты урамы, 27	877 кв.м
224	223	«Татарстан Республикасы Сәламәтлек саклау министрлыгының Республика суд-медицина экспертизасы бюросы» ДАССУ (административ-тикшеренү бинасы)	1756 номерлы ФЗ	Совет районы, Зур Урам урамы, 5 йорт, 1, 2 корпус	5362,3 кв.м, 0,609 га
225	225	«8 номерлы шәһәр сырхауханәсе» ДАССУ, өлкәннәр һәм балалар бүлгә табибы офисы	755 номерлы ФЗ	Совет районы, Интернациональ урамы, 4Б	410,2 кв.м (өлкәннәр өчен сменасына 50 кеше, балалар өчен сменасына 30 кеше)
226	226	«Профессор К.Ш. Зыятдинов исемендәге 18 номерлы үзәк шәһәр клиник хастаханәсе» ДАССУ каршындагы 3 номерлы сырхауханә бүлгә	1121 номерлы ФЗ	Совет районы, Латыш укчылары урамы, 10 йорт	292,2 кв.м, сменага 70 кеше
227	227	«Татарстан Республикасы Сәламәтлек саклау министрлыгының Балалар республика клиник хастаханәсе» ДАССУ, табиб-педиатр офисы	1474 номерлы ФЗ	Совет районы, Грачиная урамы, 50а Вознесенское торак массивы)	344,1 кв.м, сменага 32 кеше, 0,18 га
228	228	Балалар сөт кухнясының тарату пункты	550 номерлы ФЗ	Совет районы, Халезов урамы, 16	*
Социаль тәэмин итү өлкәсендә төбәк эһәмиятендәге капитал төзелешнең сакланып калучы объектлары					
229	229	«Казан шәһәре шәһәр округында халыкка социаль хезмәт күрсәтү комплекслы үзәге» ДАССО, Авиатөзелеш районы бүлгә	261 номерлы ФЗ	Авиатөзелеш районы, Тимирязев урамы, 8	302,9 кв.м

№т/б	Картадагы номеры	Объектның исеме	Исеме, урнашкан урыны		Төп характеристикалары
			ФЗ номеры	Адресы	
230	230	«Казан ш. Авиатөзелеш районы халыкны эш белән тәэмин итү үзәге» ДКУ	157 номерлы ФЗ	Авиатөзелеш районы, 1-нче Муром урамы, 33а	624,7 кв.м
231	231	Республика уллыкка алу, опека һәм попечительлек үзәге	256 номерлы ФЗ	Авиатөзелеш районы, Социалистик урамы, 5	1152 кв.м
232	232	«Республика психологик-медицина-педагогик консультациясе» ДКУ	256 номерлы ФЗ	Авиатөзелеш районы, Социалистик урамы, 5	380 кв.м
233	233	«Казан шәһәре шәһәр округында Татарстан Республикасы Хезмәт, халыкны эш белән тәэмин итү һәм социаль яклау министрлыгының «Милосердие» билгеле бер яшәү һәм шөгылләнү урыны булмаган затлар өчен социаль адаптация	157 номерлы ФЗ	Авиатөзелеш районы, 1-нче Муром урамы, 33а	3249,8 кв.м
234	234	«Татарстан Республикасы Хезмәт, халыкны эш белән тәэмин итү һәм социаль яклау министрлыгының «Здравушка» мөмкинлекләре чикләнган балалар һәм яшүсмерләр өчен тернәкләндерү үзәге» ДАССО	1048 номерлы ФЗ	Вахитов районы, Лейтенант Шмидт урамы, 48б	1160,7 кв.м
235	235	«Казан шәһәре шәһәр округында халыкка социаль хезмәт күрсәтү комплекслы үзәге» ДАССО, Вахитов районындагы филиалы	2039 номерлы ФЗ	Вахитов районы, Вишневский урамы, 10	291,6 кв.м
236	236	Республика матди ярдәм (компенсация түләүләре) үзәге	2039 номерлы ФЗ	Вахитов районы, Вишневский урамы, 10	354,8 кв.м
237	237	«Татарстан Республикасы Хезмәт, халыкны эш белән тәэмин итү һәм социаль яклау министрлыгының Республика ресурс үзәге» ДКУ	973 номерлы ФЗ	Вахитов районы, Петербург урамы, 40 йорт	867,3 кв.м
238	238	«Казан шәһәре шәһәр округында халыкка социаль хезмәт күрсәтү комплекслы үзәге» ДАССО, көндөзге тору бүлгеге	927 номерлы ФЗ	Вахитов районы, Кәрим Тинчурин урамы, 3Б	1013,5 кв.м
239	239	Татарстан Республикасы буенча Медик-социаль экспертиза Баш бюросының Казандагы архивы	939 номерлы ФЗ	Вахитов районы, Мәжит Гафури урамы, 71А	Көнәһә 131 кеше, 4 825,70 кв.м.
240	240	«Казан шәһәре шәһәр округында халыкка социаль хезмәт күрсәтү комплекслы үзәге» ДАССО, Киров районында гаиләгә һәм балаларга ярдәм бүлгеге	479 номерлы ФЗ	Киров районы, Шоссейная урамы, 24	467,6 кв.м
241	241	Республика матди ярдәм (компенсация түләүләре) үзәге (Киров районы бүлгеге)	96 номерлы ФЗ	Киров районы, Ильич урамы, 21/8	51,3 кв.м
242	242	Киров районын социаль яклау бүлгеге, Республика матди ярдәм үзәгенә Казан шәһәренә Киров һәм Мәскәү районнары буенча бүлгеге	291 номерлы ФЗ	Киров районы, Галимжан Баруди урамы, 5	159,5 кв.м
243	243	«Казан шәһәренә Киров районы халыкны эш белән тәэмин итү үзәге» ДКУ	315 номерлы ФЗ	Киров районы, Слободская урамы, 23	332,2 кв.м
244	244	«Казан шәһәренә ата-ана тәрбиясеннән мәхрүм калган балаларны гаиләгә урнаштыруга ярдәм итү, алыштыручы гаиләләргә эзерләү һәм аларга ярдәм күрсәтү үзәге» ДБУ	237 номерлы ФЗ	Киров районы, Горький Шоссесы урамы, 41А	1590,8 кв.м
245	245	Татарстан Республикасы буенча Медик-социаль экспертиза Баш бюросының Казандагы архивы (14 нче филиал)	285 номерлы ФЗ	Киров районы, Музыка урамы, 9	Көнәһә 6 кеше, 199,0 кв.м
246	246	«Татарстан Республикасы Хезмәт, халыкны эш белән тәэмин итү һәм социаль яклау министрлыгының «Апрель» мөмкинлекләре чикләнган балалар һәм яшүсмерләр өчен тернәкләндерү үзәге» ДБУ	1421 номерлы ФЗ	Идел буе районы, Рихард Зорге урамы, 121	1417,5 кв.м
247	247	Сукурларны һәм начар күрүчеләргә социаль тернәкләндерү республика үзәге ДБУ	286 номерлы ФЗ	Мәскәү районы, Блюхер урамы, 81А	150 койка-урын, 376,1 кв.м
248	248	Бөтенроссия сукурлар жәмгыятенә Татар төбәк оешмасы» мәдәни-спорт тернәкләндерү комплексы» коммерциясез учреждениесе	286 номерлы ФЗ	Мәскәү районы, Серов урамы, 7	2844 кв.м
249	249	«Казан шәһәре халыкны эш белән тәэмин итү үзәге» ДКУ	374 номерлы ФЗ	Мәскәү районы, Декабристлар урамы, 81а	990,5 кв.м
250	250	«Казан шәһәренә Мәскәү районы халыкны эш белән тәэмин итү үзәге» ДКУ	273 номерлы ФЗ	Мәскәү районы, Гагарин урамы, 46	713,5 кв.м
251	251	«Росток» психологик-педагогик тернәкләндерү һәм коррекцияләү республика үзәге» ДАМУ	300 номерлы ФЗ	Мәскәү районы, Академик Королев урамы, 4б	887,6 кв.м
252	252	«Казан шәһәре шәһәр округында халыкка социаль хезмәт күрсәтү комплекслы үзәге» ДАССО, Мәскәү районында гаиләгә һәм балаларга ярдәм бүлгеге	253 номерлы ФЗ	Мәскәү районы, Коләхмәтов урамы, 25/1	287,6 кв.м
253	253	Яңа Савин районының социаль яклау бүлгеге, «Республика матди ярдәм (компенсация түләүләре) үзәге» ДКУ	851 номерлы ФЗ	Яңа Савин районы, Ямашев проспекты, 37	713,3 кв.м

№т/б	Картадагы номеры	Объектның исеме	Исеме, урнашкан урыны		Төп характеристикалары
			ФЗ номеры	Адресы	
254	254	«Казан шәһәре шәһәр округында халыкка социаль хезмәт күрсәтү комплекслы үзәге» ДАССУ	851 номерлы ФЗ	Яңа Савин районы, Ямашев проспекты, 37	690,5 кв.м
255	255	«Татарстан Республикасы Хезмәт, халыкны эш белән тәэмин итү һәм социаль яклау министрлыгының Республика ресурс үзәге» ДКУ	189 номерлы ФЗ	Яңа Савин районы, Волгоград урамы, 47	*
256	256	Республика матди ярдәм (компенсация түләүләре) үзәге	189 номерлы ФЗ	Яңа Савин районы, Волгоград урамы, 47	*
257	257	«Казан шәһәре Яңа Савин районы халыкны эш белән тәэмин итү үзәге» ДКУ	344 номерлы ФЗ	Яңа Савин районы, Ибраһимов проспекты, 41	781,7 кв.м
258	258	«Казан шәһәре шәһәр округында халыкка социаль хезмәт күрсәтү комплекслы үзәге» ДАССО, Яңа Савин районы гаиләгә һәм балаларга социаль ярдәм бүлеге	336 номерлы ФЗ	Яңа Савин районы, Октябрь урамы, 8	276,3 кв.м
259	259	Республика матди ярдәм (компенсация түләүләре) үзәге	336 номерлы ФЗ	Яңа Савин районы, Октябрь урамы, 8	*
260	260	«Татарстан Республикасы Хезмәт, халыкны эш белән тәэмин итү һәм социаль яклау министрлыгының «Солнечный» мөмкинлекләре чикләнгән балалар һәм яшүсмерләр өчен тернәкләндерү үзәге» ДАССО	1421 номерлы ФЗ	Идел буе районы, Рихард Зорге урамы, 103	3107,5 кв.м
261	261	«Казан шәһәренең Вахитов районы халыкны эш белән тәэмин итү үзәге» ДКУ	1034 номерлы ФЗ	Идел буе районы, Качалов урамы, 77	257,2 кв.м
262	262	Идел буе районының социаль яклау бүлеге, «Республика матди ярдәм (компенсация түләүләре) үзәге» ДКУ	1198 номерлы ФЗ	Идел буе районы, Рихард Зорге урамы, 39	1806,3 кв.м
263	263	«Казан шәһәре шәһәр округында халыкка социаль хезмәт күрсәтү комплекслы үзәге» ДАССУ	1198 номерлы ФЗ	Идел буе районы, Рихард Зорге урамы, 39	273,9 кв.м
264	264	«Казан шәһәренең Идел буе районы халыкны эш белән тәэмин итү үзәге» ДКУ	1184 номерлы ФЗ	Идел буе районы, Бертуган Касыймовлар урамы, 22/7	558,1 кв.м
265	265	«Идел буе районы балалар йорты» ДБУ	1034 номерлы ФЗ	Идел буе районы, Агрономия урамы, 14	1176 кв.м
266	266	«Восхождение» инвалидларны тернәкләндерү үзәге» ДАССО	1398 номерлы ФЗ	Идел буе районы, Дубравная урамы, 43В	2395,9 кв.м
267	267	«Казан шәһәре шәһәр округында халыкка социаль хезмәт күрсәтү комплекслы үзәге» ДАССО, Совет районында гаиләгә һәм балаларга социаль ярдәм бүлеге	1098 номерлы ФЗ	Совет районы, Николай Ершов урамы, 65	235,4 кв.м
268	268	«Казан шәһәре шәһәр округында халыкка социаль хезмәт күрсәтү комплекслы үзәге» ДАССУ	1109 номерлы ФЗ	Совет районы, Гадел Кутуй урамы, 33	255,2 кв.м
269	269	«Республика матди ярдәм (компенсация түләүләре) үзәге» ДКУ	543 номерлы ФЗ	Совет районы, Совет урамы, 23	81,3 кв.м
270	270	Совет районының социаль яклау бүлеге, «Республика матди ярдәм (компенсация түләүләре) үзәге» ДКУ	1109 номерлы ФЗ	Совет районы, Гадел Кутуй урамы, 33	392,6 кв.м
271	271	Совет районының социаль яклау бүлеге	987 номерлы ФЗ	Совет районы, Галия Кайбицкая урамы, 3	349,5 кв.м
272	272	«Психик тайпылышлары булган гражданнар өчен билгеләнгән Дербышки балалар интернат-йорты» ДКУ	521 номерлы ФЗ	Совет районы, Лесная урамы, 1 (Зур Дербышки торак массивы)	5424,6 кв.м, 210 урын
273	273	«Казан шәһәренең халыкны эш белән тәэмин итү үзәге» ДКУ Совет районы буенча филиалы	1398 номерлы ФЗ	Совет районы, Рихард Зорге урамы, 102	422,3 кв.м
274	274	«Казан психоневрологик интернаты» ДАССО	527 номерлы ФЗ	Совет районы, Прибольничная урамы, 1 (Дербышки торак массивы)	6898,9 кв.м, 337 урын
Мәдәният өлкәсендә төбәк әһәмиятендәге сакланып калучы капитал төзелеш объектлары					
275	275	М.Жәлил исемендәге Татар дәүләт опера һәм балет академия театры	958 номерлы ФЗ	Вахитов районы, Ирек мәйданы, 2	20228,1 кв.м
276	276	Казан дәүләт яшь тамашачы театры	931 номерлы ФЗ	Вахитов районы, Островский урамы, 10	713,8 кв.м
277	277	В.И. Качалов исемендәге Казан академия рус Зур драма театры	931 номерлы ФЗ	Вахитов районы, Бауман урамы, 48	17112 кв.м

№т/б	Картадагы номеры	Объектның исеме	Исеме, урнашкан урыны		Төп характеристикалары
			ФЗ номеры	Адресы	
278	278	«Әкият» татар дәүләт курчак театры	1010 номерлы ФЗ	Вахитов районы, Петербург урамы, 57	20582,6 кв.м
279	279	Галиәсгар Камал исемендәге Татар дәүләт академия театры	948 номерлы ФЗ	Вахитов районы, Татарстан урамы, 1	13386,8 кв.м
280	280	К. Тинчурин исемендәге Татар дәүләт драма һәм комедия театры	989 номерлы ФЗ	Вахитов районы, Горький урамы, 13	4891,8 кв.м
281	281	Казан дәүләт циркы	907 номерлы ФЗ	Вахитов районы, Меңселлык мәйданы, 2	9293,7 кв.м
282	282	Казан Кремле, Дәүләт тарих-архитектура һәм сәнгать музей-тыюлыгы	918 номерлы ФЗ	Вахитов районы, Кремль, 5	15000 кв.м
283	283	Татарстанның табигый тарих музейе	918 номерлы ФЗ	Вахитов районы, Шейнкман проспекты, 12	*
284	284	Татарстан Республикасы Дәүләт сынлы сәнгать музейе	989 номерлы ФЗ	Вахитов районы, Карл Маркс урамы, 64	3471,8 кв.м
285	285	Татарстан Республикасы Милли музейе	918 номерлы ФЗ	Вахитов районы, Кремль урамы, 2	15825,4 кв.м
286	286	Эрмитаж-Казан күргәзмә үзәге	918 номерлы ФЗ	Вахитов районы, Кремль урамы, 12	*
287	287	Бөек Ватан сугышы музей-мемориалы	918 номерлы ФЗ	Вахитов районы, Шейнкман проспекты, 12	*
288	288	Ислам мәдәнияте музейе	918 номерлы ФЗ	Вахитов районы, Шейнкман проспекты, 13	3625,2 кв.м
289	289	Габдулла Тукай әдәби музейе	959 номерлы ФЗ	Вахитов районы, Габдулла Тукай урамы, 74	932,5 кв.м
290	290	Татар халкы һәм Татарстан Республикасы дәүләтчелеге тарихы музейе	918 номерлы ФЗ	Вахитов районы, Шейнкман проспекты, 1а	*
291	291	В.И.Ленин йорт-музейе	1003 номерлы ФЗ	Вахитов районы, Ульянов-Ленин урамы, 58	581,9 кв.м
292	292	Муса Жәлил музей-фатиры	989 номерлы ФЗ	Вахитов районы, Горький урамы, 17/9	130,8 кв.м
293	293	Е.А.Боратынский музейе	989 номерлы ФЗ	Вахитов районы, Горький урамы, 25/28	592,6 кв.м
294	294	Татарстан Республикасы Эчке эшләр министрлыгының тарих музейе	935 номерлы ФЗ	Вахитов районы, Дзержинский урамы, 21	62,5 кв.м
295	295	Нәжиб Жиганов мемориаль музей-фатиры	944 номерлы ФЗ	Вахитов районы, Малая Красная урамы, 14	107,7 кв.м
296	296	Ш.Х. Галиев исемендәге спорт музейе	908 номерлы ФЗ	Вахитов районы, Мәскәү урамы, 1	2720,8 кв.м
297	297	А.М.Горький һәм Ф.И. Шаляпин музейе	988 номерлы ФЗ	Вахитов районы, Горький урамы, 10	15825,4 кв.м
298	298	Шәриф Камалның мемориаль фатиры белән татар әдәбияты тарихы музейе	931 номерлы ФЗ	Вахитов районы, Островский урамы, 15	524,3 кв.м
299	299	Татарстан Республикасы Дәүләт сынлы сәнгать музейе күргәзмәләр залы – Заманча сәнгать галереясе – сынлы сәнгать музейе	981 номерлы ФЗ	Вахитов районы, Карл Маркс урамы, 57	3148 кв.м
300	300	Татарстан Республикасы Милли китапханәсе	958 номерлы ФЗ	Вахитов районы, Карл Маркс урамы, 36	1902 кв.м
301	301	Татарстан Республикасы Милли китапханәсе	952 номерлы ФЗ	Вахитов районы, Кремль урамы, 33	2379,2 кв.м
302	302	Татарстан Республикасы Дәүләт сынлы сәнгать музейе	989 номерлы ФЗ	Вахитов районы, Карл Маркс урамы, 64	*
303	303	С. Сәйдәшев исемендәге дәүләт зур концерт залы	981 номерлы ФЗ	Вахитов районы, Ирек мәйданы, 3 /Пушкин урамы,	5191,6 кв.м
304	304	«Мир» кинотеатры	1031 номерлы ФЗ	Вахитов районы, Достоевский урамы, 30	623,3 кв.м
305	305	Татарстан халыклары дуслыгы йорты	1011 номерлы ФЗ	Вахитов районы, Павлюхин урамы, 57, 1 нче корпус	3686,0 кв.м
306	306	«Татарстан Республикасы Милли китапханәсе» ТР ДБМУ	966 номерлы ФЗ	Вахитов районы, Пушкин урамы, 86	12450,6 кв.м 1,568 га
307	307	«Республика традицион мәдәниятне үстерү үзәге» ДБУ	944 номерлы ФЗ	Вахитов районы, Большая Красная урамы, 33/66	*
308	308	Татарстан Республикасының Сукуырлар һәм начар күрүчеләр өчен республика махсус китапханәсе	286 номерлы ФЗ	Мәскәү районы, Серов урамы, 3	1191 кв.м
309	309	Р.Миңнуллин исемендәге республика балалар китапханәсе	439 номерлы ФЗ	Яңа Савин районы, Ямашев проспекты, 81	932,2 кв.м
310	310	Республика яшүсмерләр китапханәсе	166 номерлы ФЗ	Яңа Савин районы, Ибраһимов проспекты, 53Б	850,8 кв.м
311	311	Республика яшүсмерләр китапханәсе (филиал)	426 номерлы ФЗ	Яңа Савин районы, Ямашев проспекты, 76	190,7 кв.м
312	312	Г.Тукай исемендәге Казан дәүләт филармониясе	1026 номерлы ФЗ	Идел буе районы, Павлюхин урамы, 73	6007,2 кв.м
Физик культура һәм спорт өлкәсендә төбәк әһәмиятендәге капитал төзелешнең сакланып калучы объектлары					
313	313	«Спорт сарае» ДБУ	908 номерлы ФЗ	Вахитов районы, Мәскәү урамы, 1	21765,9 кв.м
314	314	«Спорт әзерлеге үзәге» ДАУ	990 номерлы ФЗ	Вахитов районы, һади Такташ урамы, 58	1973 кв.м

№т/б	Картадагы номеры	Объектның исеме	Исеме, урнашкан урыны		Төп характеристикалары
			ФЗ номеры	Адресы	
315	315	«Р.Г.Нәжметдинов исемдәге шахмат, шашка, го буенча республика олимпия резервы спорт мәктәбе» ДАУ	988 номерлы ФЗ	Вахитов районы, Бутлеров урамы, 7	1491,1 кв.м
316	316	«Тимераякта фигуралы шуу һәм шорт-трек буенча олимпия резервы республика спорт мәктәбе» ДБУ	908 номерлы ФЗ	Вахитов районы, Мәскәү урамы, 1	5441,5 кв.м
317	317	«Динамо» стадионы	988 номерлы ФЗ	Вахитов районы, Горький урамы, 10а	*
318	318	«Батыр» республика олимпия резервы спорт мәктәбе ДАУ	2070 номерлы ФЗ	Мәскәү районы, Ибраһимов проспекты, 44	4419,9 кв.м
319	319	«Фехтование буенча олимпия резервы республика спорт мәктәбе» ДАУ	375 номерлы ФЗ	Мәскәү районы, Короленко урамы, 26А	3992,5 кв.м
320	320	«АК Барс арена» стадионы	921 номерлы ФЗ	Яңа Савин районы, Ямашев проспекты, 115А	64336 кв.м
321	321	Р.Г.Нәжметдинов исемдәге олимпия резервы махсулаштырылган балалар-яшүсмерләр спорт мәктәбе, филиал	426 номерлы ФЗ	Яңа Савин районы, Адоратский урамы, 15	101,5 кв.м
322	322	«Патриот» яшьләрне хәрби хезмәткә чакырылуға кадәр әзерләү республика спорт-патриотик үзәге	1042 номерлы ФЗ	Идел бие районы, Крутовская урамы, 20	10752,5 кв.м
323	323	Бадминтон үзәге	1176 номерлы ФЗ	Идел бие районы, Оренбург Тракты урамы, 99	2876 кв.м
324	324	«Электрон» стадионы (чирәм хоккее буенча «Динамо» олимпия резервы махсулаштырылган балалар-яшүсмерләр спорт мәктәбе)	1221 номерлы ФЗ	Идел бие районы, Кәрим Тинчурин урамы, 27А	3000 тамашачы урыны
325	325	Чаңгы-биатлон комплексы	2120 номерлы ФЗ	Идел бие районы, Мирный торак массивы, 1 к.2	*
326	326	Кышкы спорт төрләре буенча «Барс» олимпия резервы республика спорт мәктәбе	569 номерлы ФЗ	Совет районы, Мир урамы, 67	533,1 кв.м
327	327	Ат спорты буенча республика спорт мәктәбе	2044 номерлы ФЗ	Совет районы, Патрис Лумумба урамы, 47А/3	2740,3 кв.м

Искәрмә: «*» тамгасы күрсәткәнчә булмавын күрсәтә»

1.4.2.8. 3.2.5 нче таблицаны түбәндәге редакциядә бәян итәргә:

«3.2.5 нче таблица

Казан шәһәре территориясендә урнаштыру өчен планлаштырыла торган төбәк әһәмиятендәге социаль инфраструктура объектлары исемлеге, төп характеристикалары һәм урнашу урыны

№т/б	Картадагы номеры	Объектның төре	Исеме, урнашкан урыны	Гамәлгә ашыру чоры	Төп характеристикалары
Мәгариф өлкәсендә төбәк әһәмиятендәге планлаштырыла торган капитал төзелеш объектлары					
1	*)	«Казан радиомеханика техникумы» УҺБ ДАМУ тулай торагы	Тулай торак төзелеше	Беренче чираты	*
2	*)	«Казан политехника көллияте» ДАМУ филиалы автомобильләрен ремонтлау өчен бокс	Автомобильләрен ремонтлау өчен бокс төзү	Беренче чираты	*
Сәламәтлек саклау өлкәсендә төбәк әһәмиятендәге планлаштырыла торган капитал төзелеш объектлары					
3	1	Өлкәннәр һәм балалар өчен сырхауханә, ашыгыч медицина ярдәме станциясе, сөт кухнясы	23 номерлы ФЗ, территориядә өлкәннәр һәм балалар өчен сырхауханә, ашыгыч медицина ярдәме станциясе, сөт кухнясы төзү	Беренче чираты	Сменага 750 кеше
4	2	Клиника	315 номерлы ФЗ, территориядә клиника төзү	Беренче чираты	Сменага 50 кеше
5	3	Сырхауханә	356 номерлы ФЗ, территориядә сырхауханә төзү	Беренче чираты	Сменага 350 кеше
6	4	Сырхауханә	400 номерлы ФЗ, территориядә сырхауханә төзү	Исәпләнгән чор	Сменага 94 кеше
7	5	Сәламәтлек саклау объекты	447 номерлы ФЗ, территориясендә сәламәтлек саклау объекттын төзү,	Беренче чираты	540 урынга, шул исәптән 120 урынга исәпләнгән бала тудыру йорты белән ашыгыч медицина ярдәме хастаханәсе

№т/б	Картадагы номеры	Объектның төре	Исеме, урнашкан урыны	Гамәлгә ашыру чоры	Төп характеристикалары
8	6	Амбулатория-сырхауханә учреждениесе	Территориядә амбулатор-сырхауханә учреждениесе төзү, 697 номерлы ФЗ	Исәпләнгән чор	Сменага 200 кеше
9	7	Сырхауханә	Территориядә сырхауханә төзү, 782 номерлы ФЗ	Беренче чираты	5000 кв.м, сменага 400 кеше
10	8	Амбулатор-поликлиника учреждениесе, гомуми практика табибы	748 номерлы ФЗ, территориядә амбулатория төзү	Исәпләнгән чор	Сменага 60 кеше
11	9	Сырхауханә	1175 номерлы ФЗ, территориядә сырхауханә төзү	Беренче чираты	Сменага 400 кеше
12	10	Сырхауханә	1139 номерлы ФЗ, территориядә сырхауханә филиалын төзү	Беренче чираты	Сменага 140 кеше
13	11	Сырхауханә	1489 номерлы ФЗ, территориядә сырхауханә төзү	Беренче чираты	880 кв.м, сменага 100 кеше
14	12	Сырхауханә	1141 номерлы ФЗ, территориядә сырхауханә төзү	Беренче чираты	Сменага 100 кеше
15	14	Амбулатория-сырхауханә учреждениесе	Территориядә сырхауханә төзү, 1388 номерлы ФЗ	Беренче чираты	Сменага 855 кеше
16	15	Сырхауханә	1181 номерлы ФЗ, территориядә сменасына 430 кешене кабул итәрлек балалар-өлкәннәр сырхауханәсе төзү	Беренче чираты	Сменага 430 кеше
17	17	Ашыгыч медицина ярдәме станциясе	1348 номерлы ФЗ, территориядә ашыгыч медицина ярдәме станциясе төзү	Исәпләнгән чор	7 автомобиль
18	18	Сырхауханә	Территориядә сырхауханә төзү, 1351 номерлы ФЗ	Беренче чираты	Сменага 100 кеше
19	21	Сырхауханә	Территориядә сырхауханә төзү, 1535 номерлы ФЗ	Исәпләнгән чор	Сменага 150 кеше, 1600 кв.м.
20	22	Ашыгыч медицина ярдәме станциясе	2199 номерлы ФЗ, территориядә ашыгыч медицина ярдәме станциясе	Исәпләнгән чор	3 автомобиль

№т/б	Картадагы номеры	Объектның төре	Исеме, урнашкан урыны	Гамәлгә ашыру чоры	Төп характеристикалары
			төзү		
21	23	Сырхауханә	2199 номерлы ФЗ, территориядә сырхауханә төзү	Исәпләнгән чор	Сменага 375 кеше
22	24	«ТР ССМ Республика клиник онкология диспансеры» ДАССУ, корпуслар арасындагы жир өсте кичүе	Жир өсте кичүен төзү, Себер Тракты урамы, 29, 31 (1090 номерлы ФЗ)	Беренче чираты	168,12 п.м
23	25	Амбулатор-поликлиника учреждениесе, гомуми практика табибы	1311 номерлы ФЗ, территориядә амбулатория төзү	Исәпләнгән чор	Сменага 60 кеше
24	26	Сырхауханә	1612 номерлы ФЗ, сәламәтлек саклау объектын төзү	Исәпләнгән чор	Сменага 100 кеше, 880 кв.м.
25	28	Сәламәтлек саклау объектлары	1172 номерлы ФЗ	Беренче чираты	*
26	*)	Күп профильле балалар хастаханәсе	Күп профильле балалар хастаханәсе төзелеше	Беренче чираты	*
27	29	Балалар йогышлы авырулар хастаханәсе	1403 номерлы ФЗ, территориядә балалар йогышлы авырулар хастаханәсе төзү	Беренче чираты	*
28	30	Балалар сырхауханәсе	Территориядә балалар сырхауханәсе төзү, 543 номерлы ФЗ	Беренче чираты	Сменага 200 кеше
29	31	Балалар өчен сырхауханә	416 номерлы ФЗ, территориядә балалар өчен сырхауханә төзү	Беренче чираты	Сменага 350 кеше
30	32	Республика йогышлы авырулар хастаханәсенә балалар стационары	1403 номерлы ФЗ, территориядә балалар стационары төзү	Исәпләнгән чор	200 урын
31	33	Перинаталь үзәк	1808 номерлы ФЗ, территориядә перинаталь үзәк төзү	Исәпләнгән чор	100 урын
32	34	Гомуми практика табибы офисы	395 номерлы ФЗ, территориядә гомуми практика табибы офисын төзү	Исәпләнгән чор	Сменага 100 кеше

№т/б	Картадагы номеры	Объектның төре	Исеме, урнашкан урыны	Гамәлгә ашыру чоры	Төп характеристикалары
33	35	Сырхауханә	1162 номерлы ФЗ, территориядә сәламәтлек саклау объектын төзү	Исәпләнгән чор	Сменага 500 кеше
34	36	Балалар өчен амбулатор-сырхауханә учреждениесе	1808 номерлы ФЗ, территориядә балалар өчен амбулатор-поликлиника учреждениесе төзү	Исәпләнгән чор	Сменага 250 кеше
35	37	Гомуми практика табибы кабинеты	709 номерлы ФЗ, территориядә гомуми практика табибы кабинетын төзү	Исәпләнгән чор	Сменага 100 кеше
36	39	ФАП	740 номерлы ФЗ, территориядә ФАП төзү	Беренче чираты	Сменага 17 кеше
37	40	Амбулатория-сырхауханә учреждениесе	Территориядә амбулатор-сырхауханә учреждениесе төзү, 1170 номерлы ФЗ	Беренче чираты	Өлкәннәр өчен сменасына 400, балалар өчен сменасына 300 кеше
38	41	Сәламәтлек саклау объекты	Территориядә амбулатор-сырхауханә учреждениесе төзү, 2157 номерлы ФЗ	Беренче чираты	Сменага 100 кеше
39	42	Сәламәтлек саклау объекты	Территориядә амбулатор-сырхауханә учреждениесе төзү, 162 номерлы ФЗ	Беренче чираты	Өлкәннәр өчен сменасына 148, балалар өчен сменасына 50 кеше
40	43	Сәламәтлек саклау объекты	Территориядә амбулатор-сырхауханә учреждениесе төзү, 1131 номерлы ФЗ	Беренче чираты	Өлкәннәр өчен сменасына 72, балалар өчен сменасына 24 кеше
41	44	Сырхауханә	Территориядә сырхауханә төзү, 739 номерлы ФЗ	Беренче чираты	Сменага 300 кеше

№т/б	Картадагы номеры	Объектның төре	Исеме, урнашкан урыны	Гамәлгә ашыру чоры	Төп характеристикалары
42	45	Сырхауханә	Территориядә сырхауханә төзү, 1137 номерлы ФЗ	Беренче чираты	Өлкәннәр өчен сменасына 74, балалар өчен сменасына 25 кеше
43	46	Амбулатория-сырхауханә учреждениесе	Территориядә амбулатор-сырхауханә учреждениесе төзү, 1768 номерлы ФЗ	Беренче чираты	*
44	52	«Казан шәһәренең 1 номерлы шәһәр балалар хастаханәсе» ДАССУ (Гаврилов урамындагы яңа корпус)	2123 номерлы ФЗ, территориядә «Казан шәһәренең 1 номерлы шәһәр балалар хастаханәсе» ДАССУ төзелеше (Гаврилов урамындагы яңа корпус)	Беренче чираты	*
Социаль тәэмин итү өлкәсендә төбәк әһәмиятендәге планлаштырыла торган капитал төзелеш объектлары					
45	47	Инвалидларның социаль тернәкләндерү үзәге	1421 номерлы ФЗ, территориядә инвалидларның социаль тернәкләндерү буенча Республика фәнни-гамәли үзәге реконструкциясе	Исәпләнгән чор	10742 кв.м, 33 урын
Мәдәният өлкәсендә төбәк әһәмиятендәге планлаштырыла торган капитал төзелеш объектлары					
46	48	Дом кино	1121 номерлы ФЗ, территориядә Дом кино төзелеше	Исәпләнгән чор	1232 кв.м
47	49	Китапханәсе булган күпфункцияле үзәк	2241 номерлы ФЗ, территориядә объект төзү	Беренче чираты	300 урын
48	50	Г.Камал исемендәге Татар дәүләт академия театрының яңа бинасы	2223 номерлы ФЗ, территориядә объект төзү	Беренче чираты	*
49	*)	«Татарстан Республикасы Дәүләт жыр һәм бию ансамбле» ТР ДБМУ	Яңа бина төзү	Беренче чираты	*
50	*)	«Бәрмәнчек» керәшен дәүләт фольклор ансамбле» ТР ДБМУ	Яңа бина төзү	Беренче чираты	*
51	*)	«Салават» яшьләр үзәге» ДБУ	Яңа бина төзү	Беренче чираты	*
52	*)	«Мгновение» ТР ДБМУ	Яңа бина төзү	Беренче чираты	*

№т/б	Картадагы номеры	Объектның төре	Исеме, урнашкан урыны	Гамәлгә ашыру чоры	Төп характеристикалары
53	*)	Эстрада һәм концерт программалары, халыкара дәрәжәдәге шоу-тамашалар уздыру өчен ижади-житештерү эшчәнлеген өчен биналары булган күп заллы музыкаль-концерт комплексы	Күп заллы музыкаль-концерт комплексын төзү	Беренче чираты	2000-3000 урын
54	*)	Музыкаль-драма театры	Музыкаль-драма театры төзелеше	Беренче чираты	800-1000 урын
Физик культура һәм спорт өлкәсендә төбәк әһәмиятендәге планлаштырыла торган капитал төзелеш объектлары					
55	*)	Керлинг һәм шорт-трек өчен ябык шугалак	Керлинг һәм шорт-трек өчен ябык шугалак төзү	Беренче чираты	*
56	*)	Ике ясалма арены ябык боз сарае	Ике ясалма арены ябык боз сарае төзелеше	Беренче чираты	10296,0 кв.м, 1500 урын
57	51	Пляж спорт төрләре үзәге	921 номерлы ФЗ, территориядә пляж спорт төрләре үзәген төзү	Беренче чираты	9372,7 кв.м

Искәрмә:

- 1) «*» тамгасы объектларның урнашу урыны проектлауның алдагы стадияләрендә билгеләнә дигәнне аңлата;
- 2) «*» тамгасы республика программалары һәм башка тармак документлары белән билгеләнә торган күрсәткечнен булмавын күрсәтә»;

1.4.2.9. 3.2.6 нчы таблицаны түбөндөгө редакцияда баян итэргэ:

«3.2.6 нчы таблица

**Казан шәһәре территориясендә саклап калу планлаштырыла торган федераль әһәмияттәге социаль
инфраструктура объектлары исемлеге, төп характеристикалары һәм урнашу урыны**

№т/б	Картадагы номеры	Объектның исеме	Исеме, урнашкан урыны		Төп характеристикалары
			ФЗ номеры	Адресы	
Югары белем биру өлкәсендә федераль әһәмияттәге капитал төзелешнең сакланып калучы объектлары					
1	1	Россия Федерациясе Фән һәм югары белем министрлыгының «А.Н. Туполев исемдәге Казан милли тикшеренү техник университеты» ЮББ ФДБМУ	935 номерлы ФЗ	Вахитов районы, Карл Маркс урамы, 10	*
	2		991 номерлы ФЗ	Вахитов районы, Большая Красная урамы, 55	*
	3		988 номерлы ФЗ	Вахитов районы, Толстой урамы, 15	*
	4		988 номерлы ФЗ	Вахитов районы, Горький урамы, 28	*
	5		954 номерлы ФЗ	Вахитов районы, Карл Маркс урамы, 31/7	*
	6		434 номерлы ФЗ	Яңа Савин районы, Четаев урамы, 18А	*
	7		434 номерлы ФЗ	Яңа Савин районы, Четаев урамы, 18	*
	8		452 номерлы	Яңа Савин районы, Четаев урамы, 8	*

№т/б	Картадагы номеры	Объектның исеме	Исеме, урнашкан урыны		Төп характеристикалары
			ФЗ номеры	Адресы	
	9		325 номерлы ФЗ	Яңа Савин районы, Гагарин урамы, 8	*
2	10	Россия Федерациясе Фән һәм югары белем министрлығының «Казан милли тикшеренү технология университеты» ЮББ ФДБМУ	989 номерлы ФЗ	Вахитов районы, Карл Маркс урамы, 68	*
	11		989 номерлы ФЗ	Вахитов районы, Карл Маркс урамы, 72 йорт, Б корп.	*
	12		946 номерлы ФЗ	Вахитов районы, Островский урамы, 39	*
	13		989 номерлы ФЗ	Вахитов районы, Толстой урамы, 8 йорт	
	14		315 номерлы ФЗ	Киров районы, Октябрьнең 25 еллыгы урамы, 10А	*
	15		1122 номерлы ФЗ	Совет районы, Себер Тракты урамы, 12 йорт, Д,Е корп.	*
	16		683 номерлы ФЗ	Совет районы, Себер Тракты урамы, 41	*
	17		1169 номерлы ФЗ	Совет районы, Рихард Зорге урамы, 13А	*
	18		1122 номерлы	Совет районы, Александр Попов урамы, 10	*

№т/б	Картадагы номеры	Объектның исеме	Исеме, урнашкан урыны		Төп характеристикалары
			ФЗ номеры	Адресы	
3	19	Россия Федерациясе Фән һәм югары белем министрлыгының «Казан (Идел буе) федераль университеты» ЮББ ФДАМУ	952 номерлы ФЗ	Вахитов районы, Кремль урамы, 18	*
	20		937 номерлы ФЗ	Вахитов районы, Кремль урамы, 4/5	*
	21		992 номерлы ФЗ	Вахитов районы, Бутлеров урамы, 4	*
	22		937 номерлы ФЗ	Вахитов районы, Кремль урамы, 16А	*
	23		1269 номерлы ФЗ	Вахитов районы, Карл Маркс урамы, 74	*
	24		943 номерлы ФЗ	Вахитов районы, Татарстан урамы, 2	*
	25		925 номерлы ФЗ	Вахитов районы, Сул Болак урамы, 34	*
	26		1063 номерлы ФЗ	Вахитов районы, Товарищеская урамы, 5	*
	27		925 номерлы ФЗ	Вахитов районы, Сул Болак урамы, 4/1	*
	28		943 номерлы ФЗ	Вахитов районы, Париж Коммунасы урамы, 9	*

№т/б	Картадагы номеры	Объектның исеме	Исеме, урнашкан урыны		Төп характеристикалары
			ФЗ номеры	Адресы	
	29		952 номерлы ФЗ	Вахитов районы, Кремль урамы, 35	*
	30		1060 номерлы ФЗ	Идел буе районы, Оренбург Тракты урамы, 4а	*
	31		1060 номерлы ФЗ	Идел буе районы, Оренбург Тракты урамы, 10	*
4	32	Россия Федерациясе Фән һәм югары белем министрлыгының «Казан дәүләт архитектура-төзелеш университеты» ЮББ ФДБМУ	1022 номерлы ФЗ	Вахитов районы, Зеленая урамы, 1, Калинин урамы, 43	*
	33		1098 номерлы ФЗ	Совет районы, Николай Ершов урамы, 316	*
	34		1098 номерлы ФЗ	Совет районы, Петр Алексеев урамы, 4	*
5	35	Россия Федерациясе Сәламәтлек саклау министрлыгының «Казан дәүләт медицина университеты» ЮББ ФДБМУ	1005 номерлы ФЗ	Вахитов районы, Бутлеров урамы, 49	*
	36		988 номерлы ФЗ	Вахитов районы, Толстой урамы, 6/30	*
	37		415 номерлы ФЗ	Яңа Савин районы, Фатыйх Әмирхан урамы, 16	*
	38		963 номерлы ФЗ	Вахитов районы, Габдулла Тукай урамы, 73д	*
6	39	Россия Федерациясе Авыл хужалыгы	1712	Вахитов районы, Карл Маркс урамы, 65	*

№т/б	Картадагы номеры	Объектның исеме	Исеме, урнашкан урыны		Төп характеристикалары
			ФЗ номеры	Адресы	
		министрлығының «Казан дәүләт аграр университеты» ЮББ ФДБМУ	номерлы ФЗ		
	40		1348 номерлы ФЗ	Идел буе районы, Ферма-2, Рауис Гәрәев урамы, 62	*
7	41	Россия Федерациясе Мәдәният министрлығының «Н.Г.Жиһанов исемдәге Казан дәүләт консерваториясе» ЮББ ФДБМУ	981 номерлы ФЗ	Вахитов районы, Большая Красная урамы, 38	*
	42		944 номерлы ФЗ	Вахитов районы, Большая Красная урамы, 35/1	*
	43		1663 номерлы ФЗ	Вахитов районы, Пушкин урамы, 31	*
	44		1133 номерлы ФЗ	Совет районы, Себер Тракты урамы, 6	*
8	45	«Россия бәйсез профсоюзлар федерациясе» Гомумроссия берлегенең «Хезмәт һәм социаль мөнәсәбәтләр академиясе» югары белем бирү профсоюзлары мәгариф учреждениесең Казан филиалы	922 номерлы ФЗ	Вахитов районы, Мөштәри урамы, 9	*
9	46	Росморречфлотның «Идел дәүләт су транспорты университеты» югары һөнәри белем бирү федераль дәүләт мәгариф учреждениесең Казан филиалы	2194 номерлы ФЗ	Вахитов районы, Порт урамы, 19	*
	47		890 номерлы ФЗ	Киров районы, Несмелов урамы, 7	*
10	48	Россия Федерациясе Фән һәм югары белем министрлығының «Казан дәүләт энергетика университеты» ЮББ ФДБМУ	387 номерлы ФЗ	Киров районы, Красное Село урамы, 51	*

№т/б	Картадагы номеры	Объектның исеме	Исеме, урнашкан урыны		Төп характеристикалары
			ФЗ номеры	Адресы	
	49		387 номерлы ФЗ	Киров районы, Красное Село урамы, 51 йорт, 4 корпус	*
	50		348 номерлы ФЗ	Яңа Савин районы, Голубятников урамы, 18	*
11	51	Россия Федерациясе Спорт министрлығының «Идел бие дәүләт физик культура, спорт һәм туризм академиясе» ЮББ ФДБМУ	1174 номерлы ФЗ	Идел бие районы, Универсиада авылы, 35	*
12	52	«Россия Федерациясе Эчке эшләр министрлығының Казан юридик институты» ЮББ ФДКМУ	1158 номерлы ФЗ	Идел бие районы, Оренбург Тракты урамы, 128	*
	53		977 номерлы ФЗ	Идел бие районы, Магистраль урамы, 35	*
13	54	Россия гадәттән тыш хәлләр министрлығының Дәүләт янгынга каршы хезмәте академиясе, Казан шәһәрәндәге вәкиллеге	1062 номерлы ФЗ	Идел бие районы, Техника урамы, 13А	*
14	55	Россия Федерациясе Мәдәният министрлығының «Казан дәүләт мәдәният университеты» ЮББ ФДБМУ	1075 номерлы ФЗ	Идел бие районы, Оренбург Тракты урамы, 3	*
15	56	Россия Федерациясе Авыл хужалыгы министрлығының «Н.Э. Бауман исемендәге Казан дәүләт ветеринария медицинасы академиясе» ЮББ ФДБМУ	683 номерлы ФЗ	Совет районы, Себер Тракты урамы, 35	*
16	57	Россия Федерациясе Югары Судының «Россия дәүләт гадел хөкем университеты» ЮББ ФДБМУ Казан филиалы	2022 номерлы ФЗ	Совет районы, 2 нче Азино урамы, 7А	*

№т/б	Картадагы номеры	Объектның исеме	Исеме, урнашкан урыны		Төп характеристикалары
			ФЗ номеры	Адресы	
17	58	Россия Федерациясе Юстиция министрлыгының «Бөтенроссия дәүләт юстиция университеты» ЮББ ФДОУ Казан институты (филиалы)	418 номерлы ФЗ	Яңа Савин районы, Фатыйх Әмирхан урамы, 14	*
18	59	Россия Федерациясе Оборона министрлыгының «Казан югары танк команда кызыл байрак училищесы» федераль дәүләт бюджет хәрби югары белем бирү учреждениесе	1086 номерлы ФЗ	Идел бие районы, Оренбург Тракты урамы, 6	*
19	60	Россия Федерациясе Президенты каршындагы Россия Халык хужалыгы һәм дәүләт хезмәте федераль дәүләт бюджет мәгариф учреждениесенең Казан филиалы	1098 номерлы ФЗ	Совет районы, Николай Ершов урамы, 63	*
Мәгариф (югары төзелештән тыш) һәм фән өлкәсендә федераль эһәмияттәге сакланып калучы капитал төзелеш объектлары					
20	61	Россия Федерациясе Мәдәният министрлыгының «Н.Г.Жиһанов исемендәге Казан дәүләт консерваториясе» ЮББ ФДБМУ урта махсус музыка мәктәбе	991 номерлы ФЗ	Вахитов районы, Жуковский урамы, 14	*
	62	Россия Федерациясе Мәдәният министрлыгының «Н.Г.Жиһанов исемендәге Казан дәүләт консерваториясе» ЮББ ФДБМУ урта махсус музыка мәктәбе (интернат)	932 номерлы ФЗ	Вахитов районы, Большая Красная урамы, 22	*
21	63	Казан дәүләт медицина академиясе – Россия Федерациясе Сәламәтлек саклау министрлыгының Россия өзлексез һөнәри белем бирү медицина академиясе ӨһБ ФДБМУ филиалы	992 номерлы ФЗ	Вахитов районы, Бутлеров урамы, 37	*
22	64	Россия Федерациясе Оборона министрлыгының «Казан Суворов хәрби училищесы» ФДКМУ	1712 номерлы ФЗ	Вахитов районы, Толстой урамы, 14	*

№т/б	Картадагы номеры	Объектның исеме	Исеме, урнашкан урыны		Төп характеристикалары
			ФЗ номеры	Адресы	
23	65	Россия Федерациясе Авыл хужалыгы министрлыгының «Татарстанның агробизнес кадрларын яңадан әзерләү институты» ӨҮБ ФДБМУ	1060 номерлы ФЗ	Идел буе районы, Оренбург Тракты урамы, 8Б	*
24	66	Россия Федерациясе Мәгариф министрлыгының «Һөнәри белем белгечләренең квалификациясен күтәрү төбәкара институты» өстәмә һөнәри белем бирү федераль дәүләт бюджет мәгариф учреждениесе	559 номерлы ФЗ	Совет районы, Халезов урамы, 26 йорт, 2 корпус	*
25	67	Казан тимер юл транспорты техникумы - «Самара дәүләт элемент яоллары университеты» ЮББ ФДБМУ филиалы	33 номерлы ФЗ	Киров районы, Алтынов урамы, 4 йорт, 1 корпус	*
26	68	Е.К.Завойский исемдәге Казан физика-техника институты – Россия Фәннәр академиясенең «Казан фәнни үзәге» федераль тикшеренү үзәге» фән федераль дәүләт бюджет учреждениесе	1122 номерлы ФЗ	Совет районы, Себер Тракты урамы, 10/8	*
Сәламәтлек саклау өлкәсендә федераль әһәмияттәге капитал төзелешнең сакланып калучы объектлары					
27	69	Республика стоматология сырхауханәсе	992 номерлы ФЗ	Вахитов районы, Бутлеров урамы, 16	3985 кв.м, сменага 400 кеше
28	70	Казан федераль университетының Университет клиникасы	1036 номерлы ФЗ	Вахитов районы, Вишневский урамы, 2а	3524,6 кв.м, сменага 1140 кеше
29	71	Казан федераль университетының Университет клиникасы	1036 номерлы ФЗ	Вахитов районы, Чехов урамы, 1А йорты	115,7 кв.м, 213 урын
30	72	Казан федераль университетының Университет клиникасы	1036 номерлы ФЗ	Вахитов районы, Николай Ершов урамы, 2	8701,8 кв.м, 284 урын

№т/б	Картадагы номеры	Объектның исеме	Исеме, урнашкан урыны		Төп характеристикалары
			ФЗ номеры	Адресы	
31	73	Казан федераль университетының Университет клиникасы	1063 номерлы ФЗ	Вахитов районы, Лейтенант Шмидт урамы, 31	2255,3 кв.м, 80 урын
32	74	Казан федераль университетының прецизион һәм регенератив медицина фәнни-клиник үзәге	1003 номерлы ФЗ	Вахитов районы, Волков урамы, 18	1661,4 кв.м
33	75	Казан федераль университетының Медицина-санитария частеның хатын-кызлар консультациясе	2039 номерлы ФЗ	Вахитов районы, Достоевский урамы, 44/6	919 кв.м, сменага 120 кеше
34	76	«Интенсив күзәтүле махсулаштырылган төрдәге Казан психиатрия хастаханәсе (стационар)» ФКУ	1091 номерлы ФЗ	Совет районы, Николай Ершов урамы, 49А	13421,8 кв.м
Мәдәният өлкәсендә федераль әһәмияттәге капитал төзелешнең сакланып калучы объектлары					
35	78	А.А. Штукенберг исемдәге геология музейе, Казан федераль университеты	937 номерлы ФЗ	Вахитов районы, Кремль урамы, 4/5	353,4 кв.м
36	79	Э.А. Эверсман исемдәге зоология музейе, Казан федераль университеты	952 номерлы ФЗ	Вахитов районы, Кремль урамы, 18 (18А)	*
37	80	Казан университеты тарихы музейе	952 номерлы ФЗ	Вахитов районы, Кремль урамы, 18 (18А)	1473 кв.м
38	81	Казан университетының Этнография музейе	952 номерлы ФЗ	Вахитов районы, Кремль урамы, 18 (18А)	*
39	82	Е.К. Завойский исемдәге музей-лаборатория	952 номерлы ФЗ	Вахитов районы, Кремль урамы, 18	1044 кв.м
40	83	КНИТУ-КАИ музейе, А.Н. Туполев исемдәге Казан милли тикшеренү техник университеты	991 номерлы ФЗ	Вахитов районы, Большая Красная урамы, 55	*

№т/б	Картадагы номеры	Объектның исеме	Исеме, урнашкан урыны		Төп характеристикалары
			ФЗ номеры	Адресы	
41	84	Шәһәр магистраты бинасы	923 номерлы ФЗ	Вахитов районы, Бауман урамы, 3	*
Физик культура һәм спорт өлкәсендә федераль аһәмияттәге капитал төзелешнең сакланып калучы объектлары					
42	85	«Төзүче» спорт комплексы (Казан дәүләт архитектура-төзелеш университеты)	1022 номерлы ФЗ	Вахитов районы, Зеленая урамы, 2А	5333 кв.м
43	86	Идел буе дәүләт физик культура, спорт һәм туризм университетының Ишкәкле спорт төрләре федераль спорт-тренировка үзәге	1050 номерлы ФЗ	Вахитов районы, Гади Такташ урамы, 122	5503,1 кв.м
44	87	«Уникс» мәдәни-спорт комплексы (КФУ)	952 номерлы ФЗ	Вахитов районы, Профессор Нужин урамы, 2 бина	15000 кв.м
45	88	«Мәскәү» спорт комплексы (КФУ)	925 номерлы ФЗ	Вахитов районы, Мәскәү урамы, 49	5400 кв.м
46	89	«Олимп» мәдәни-спорт комплексы (КНИТУ-КАИ)	434 номерлы ФЗ	Яңа Савин районы, Чистай урамы, 67	1800 кв.м
47	90	«Олимп» йөзү бассейны (КНИТУ-КАИ)	434 номерлы ФЗ	Яңа Савин районы, Чистай урамы, 65А	11034,5 кв.м
48	91	«Олимп» стадионы (КНИТУ-КАИ)	434 номерлы ФЗ	Яңа Савин районы, Чистай урамы, 65	688 кв.м
49	92	Су спорт төрләре сарае	921 номерлы ФЗ	Яңа Савин районы, Сибгат Хәким урамы, 70	44125 кв.м
50	93	«Татнефть-Арена» боз спорт сарае	419 номерлы ФЗ	Яңа Савин районы, Чистай урамы, 42	28000 кв.м

№т/б	Картадагы номеры	Объектның исеме	Исеме, урнашкан урыны		Төп характеристикалары
			ФЗ номеры	Адресы	
51	94	Универсиада авылындагы стадион	1176 номерлы ФЗ	Идел бие районы, Оренбург Тракты урамы (Универсиада авылы, 33)	27000 кв.м
52	95	Казан федераль университетының спорт комплексы (спорт комплексы, бассейн)	1060 номерлы ФЗ	Идел бие районы, Оренбург Тракты урамы, 10А	*
53	96	«Тулпар» универсаль спорт комплексы (Казан дәүләт аграр университеты)	1348 номерлы ФЗ	Идел бие районы, Рауис Гәрәев урамы, 80	9536 кв.м
54	97	«Тулпар» стадионы (Казан дәүләт аграр университеты)	1348 номерлы ФЗ	Идел бие районы, Рауис Гәрәев урамы, 76	*
55	98	«Бустан» спорт комплексы (КФУ)	1058 номерлы ФЗ	Идел бие районы, Профессор Нужин проспекты, 1	6106 кв.м
56	99	Идел бие дәүләт физик культура, спорт һәм туризм университетының федераль гимнастика спорт-тренировка үзәге	1183 номерлы ФЗ	Идел бие районы, Сыртланова урамы, 6	13600 кв.м
57	100	«Буревестник» йөзү бассейны	1176 номерлы ФЗ	Идел бие районы, Жиңү проспекты, 6 йорт (Универсиада авылы, 33)	12500 кв.м
58	101	Идел бие дәүләт физик культура, спорт һәм туризм университетының «Зилант» боз сарае	1175 номерлы ФЗ	Идел бие районы, Хөсәен Мәүлүтов урамы, 17В	6196 кв.м
59	102	«Бустан» йөзү бассейны (КФУ)	1058 номерлы ФЗ	Идел бие районы, Профессор Нужин проспекты, 3	920 кв.м
60	103	«Казан» халыкара ат спорты комплексы	2044 номерлы ФЗ	Совет районы, Патрис Лумумба урамы, 47А/3	8220,9 кв.м

Искәрмә: «*» тамгасы күрсәткечнең булмавын күрсәтә»;

1.4.2.10. 3.2.7 нче таблицаны түбәндәге редакциядә бәян итәргә:

«3.2.7 нче таблица

Казан шәһәре территориясендә урнаштыру өчен планлаштырыла торган федераль әһәмияттәге социаль инфраструктура объектлары исемлеге, төп характеристикалары һәм урнашу урыны

№т/б	Картадагы номеры	Объектның төре	Исеме, урнашкан урыны	Гамәлгә ашыру чоры	Төп характеристикалары
Югары белем бирү өлкәсендә федераль әһәмияттәге планлаштырыла торган капитал төзелеш объектлары					
1	*)	А.Н.Туполев исемендәге Казан милли тикшеренү техник университеты – КАИ «Интерактив техника музей – Ту-144 самолеты базасында авиациягә укыту үзәге» КАИ (Ту-144 самолеты экспонаты базасында авиациягә укыту үзәге)	Федераль адреслы инвестиция программасы нигезендә уку үзәген төзү	Беренче чираты	*
2	*)	«Идел дәүләт су транспорты университеты» федераль дәүләт югары белем бирү бюджет мәгариф учреждениесенең Казан филиалы – Укыту-тренажер үзәге	Федераль адреслы инвестиция программасы нигезендә укыту-тренажер үзәге төзү	Беренче чираты	*

Искәрмә:

- 1) «*)» билгесе объектларның урнашу урыны проектлауның алдагы стадияләрендә билгеләнә дигәнне аңлата;
- 2) «*» тамгасы республика программалары һәм башка тармак документлары белән билгеләнә торган күрсәткечнең булмавын күрсәтә»;

1.4.3. 3.3 пунктны түбәндәге редакциядә бәян итәргә:

**«3.3. Транспорт инфраструктурасы өлешендә территорияль
планлаштыру юнәлешләре һәм чаралары**

Казан шәһәре муниципаль берәмлеге территориясенә транспорт-планлаштыру структурасын үстерү һәм камилләштерү максатларында, нигездә көнбатыш, төньяк, көньяк-көнчыгыш секторларында гомумшәһәр әһәмиятендәге магистраль урамнарны үстереп һәм район урам-юл чөлтәрен үстереп, урам-юл чөлтәре каркасын камилләштерү чаралары билгеләнде.

Казан шәһәр округының жирле әһәмияттәге транспорт инфраструктурасы линия объектларын планлаштырып урнаштыру картасында (М 1:10000) гомумшәһәр һәм район әһәмиятендәге магистраль урамнарның төп (стратегик) юнәлешләре күрсәтелә. Жирдән файдалану һәм төзелеш кагыйдәләрендә урам-юл чөлтәре чикләре «0» зонасы белән төгәлләштерелә, соңыннан ул территорияне, шул исәптән линия объектларын планлаштыру һәм манлау проектларында кызыл сызыклар белән төзәтелә һәм раслана.

Планлаштырыла торган урамнар һәм юллар үтү чикләре, жирлек рельефын, табигать объектларының, магистраль инженерлык коммуникацияләренә һәм инженерлык инфраструктурасы объектларының булуын һәм урам-юл чөлтәре трассировкасын төгәлләштерүгә яисә кире кагуга йогынты ясарга мөмкин булган башка факторларны исәпкә алып, урам-юл чөлтәре линия объектларын планлаштыру һәм ызанлау проектларын эшләгәндә төгәлләштереләргә тиеш.

Функциональ зоналар чикләрендәге планлаштыру структурасының планлаштыру проектларында билгеләнүен исәпкә алып, линия объектлары картасында жирле әһәмияттәге урамнар күрсәтелми, ә планлаштырыла торган жирле әһәмияттәге урамнарның трассировкасы территорияләренә планлаштыру һәм ызанлау проектларын эшләгәндә кызыл линияләр белән билгеләнәчәк.

Урам-юл чөлтәрен үстерү чаралары түбәндәгеләрне үз эченә ала:

- гомумшәһәр әһәмиятендәге төп магистраль юнәлешләренә үстерү: тимер юлның көнбатыш йөреше һәм тимер юлның Көнъяк йөреше буйлап 1 нче класслы гомумшәһәр әһәмиятендәге магистральләр (проектлана торган 21 нче юл тыкрыгы, проектлана торган 16 нчы юл тыкрыгы), федераль әһәмияттәге гомуми файдаланудагы М-7 «Идел» Мәскәү – Владимир – Түбән Новгород – Казан – Уфа автомобиль юлыннан ВСМ трассасы буйлап Фатыйх Әмирхан урамы белән кисешкәнче 2 нче класслы гомумшәһәр әһәмиятендәге магистральләр төзү; 1 нче класслы гомумшәһәр әһәмиятендәге магистраль –

Вознесение тракты төзелеше, 16 номерлы проектлана торган юл тыкрыгы проспектыннан Вознесение трактына кадәр 2 нче класслы гомумшәһәр әһәмиятендәге «Көнъяк – көнчыгыш дуга» магистрале төзелеше (проектлана торган 44, 69 номерлы юл тыкрыклары); 2 нче класслы гомумшәһәр әһәмиятендәге «Адмиралтейство бистәсе-Васильченко урамы – гомуми файдаланудагы федераль әһәмияттәге М-7 «Идел» Мәскәү – Владимир – Түбән Новгород – Казан – Уфа автомобиль юлы»; Торфяная урамынан алып гомуми файдаланудагы федераль әһәмияттәге М-7 «Идел» Мәскәү – Владимир – Түбән Новгород – Казан – Уфа автомобиль юлына кадәр тимер юлның Төнъяк меридиональ юлы буйлап гомумшәһәр әһәмиятендәге 1 нче класслы магистраль урам төзү (проектлаштырыла торган 15 нче юл тыкрыгы);

- «Салават күпере», «Салмачы» эре торак массивларының район урамнары челтәрен, Көнчыгыш дуга территорияләрен үстерү;

- шәһәр территориясә белән элемтәне яхшырту өчен Казансу елгасы аша күпер һәм тимер юл аша юлүткәргечләр төзү.

Массакуләм пассажир транспорты өстенлеген тәмин итү һәм транспортның рельс төрләренә бердәм системасын оештыру чаралары (метрополитен, тимер юл, трамвай, тизйөрешле трамвай) түбәндәгеләрне үз эченә ала:

- халыкка транспорт хезмәте күрсәтү өлешендә норматив таләпләрне тәмин итү максатларында гамәлдәге һәм проектлана торган урам-юл челтәрендә автобусларның яңа маршрутларын оештыру;

- пассажир транспорты предприятиеләренә гамәлдәге техник һәм ремонт базасын реконструкцияләү һәм модернизацияләү;

- Көнчыгыш дуга территориясендә, «Салават күпере», «Артсклад» микрорайоннарында, шәһәрнең үзәк өлешендә трамвай линияләре төзү.

Тизйөрешле махсус юл транспорты системасын үстерү чаралары түбәндәгеләрне үз эченә ала:

- шәһәр округының әлеге коридорлардан шәһәр округының үсеп килүче периферия районнарында файдалану мөмкинлеге белән перспективада шәһәр округын үстерү потенциалын тәмин итү өчен, жиңел рельс транспорты линияләрен төзү өчен яңа метрополитен линияләре төзү мөмкинлеген тәмин итү өчен техник зоналарны резервлау (метрополитенны үстерү программасы яңартылганда финанс чыгымнарын минимальләштереп);

- метрополитенны үстерү буенча тәкъдимнәр, алар гамәлдәге метрополитен линиясенә өстәмә буларак, аны озайтуны исәпкә алып, өч яңа линия – «көнъяк-көнчыгыш – төнъяк» юнәлешендә ярым божра линиясә,

«көнчыгыш – шәһәр үзәге» юнәлешендә радиаль линия, пассажирлар агымын үстерүнең шәһәр төзелеше алшартлары һәм тиешле финанслау фондлары булганда вакытыннан алда гамәлгә ашыру мөмкинлеге булган «төнъяк – үзәк – көнъяк-көнбатыш» радиаль линиясен төзүне күздә тотта.

Казан шәһәр округының жирле әһәмияттәге транспорт инфраструктурасының линия объектларын планлаштырып урнаштыру картасында, пландагы кәкрелекнең норматив радиусын һәм алар арасындагы норматив ераклыкны исәпкә алып, тукталыш пунктларының ориентирлашып урнашуы белән метрополитенның перспективалы линияләре күрсәтелә. Линия узунуың төгәл планлы урыны проектлауның алдагы стадиясендә билгеләнә.

Шәһәр яны-шәһәр тимер юл транспорты объектларын үстерү һәм урнаштыру чаралары:

- шәһәр округы чикләрендә утырту һәм күчәрәп утырту жайланмаларын, махсус урнаштырылган жәяүлеләр кичүләрен, тоткарлык-борылыш мәйданчыкларын, шәһәр жир өсте пассажир транспорты тукталышларын тотып алучы (яссы) тимер юл тукталыш пунктларын һәм зона станцияләрен төзекләндерү, пассажирларның йөрү уңайлылыгын тәмин итү, поездларны көтү, пассажирларны утырту-төшерү өчен платформаларны һәм башка корылмаларны ябу;

- тимер юл тукталышлары янындагы территорияләргә үзгәртеп кору, шул исәптән пассажирларның жир өсте жәмәгать һәм индивидуаль транспортына килүен һәм транспорт белән килүен уңайлы тәмин итү өчен мөмкин кадәр жайлаштырылган жәмәгать пространстволарын булдыру.

Транспорт-күчәп утыру узеллары системасын булдыру чаралары пассажир транспортының барлык төрләренәң үзара бәйләнешле үсешен тәмин итү өчен метрополитен һәм тимер юл станцияләргә нигезендә яңа күчәп утыру узеллары булдыруны үз эченә ала.

Шәһәрдә жәяүлеләр хәрәкәтенәң куркынычсызлыгын һәм уңайлылыгын арттыру чаралары түбәндәгеләргә үз эченә ала:

- тарихи үзәк урамнарында жәяүлеләр һәм транспорт хәрәкәтен оештыруда баланс урнаштыру;

- шәһәр округының барлык акваторияләреннән (Идел елгасы, Казансу елгасы һәм Түбән Кабан күле) файдалана алуны тәмин итү, жәяүлеләр пространстволарын һәм су пространстволары ярлары буйлап коммуникацияләр оештыру;

- өч яр буеның (Идел елгасы, Казансу елгасы һәм Түбән Кабан күле) үзара бәйләнешен тәмин итү, шулай ук бу яр буена якин килүнең уңайлылыгын тәмин итү;

- тарихи үзәк урамнарында тарих, мәдәният, архитектура һәйкәлләренә бай жәяүлеләр пространстволары һәм коммуникацияләр булдыру;

- Кабан күлләре системасын жәяүлеләр белән тәмин итү;

- шәһәр округының яшелләнделерелгән территорияләренә (урман-парк, парк, махсус сакланылучы һәм табигать территорияләре һ.б.) урбанизацияләнгән мохиттә жәяүлеләр пространстволары белән элемтәсен, аларга тоткарлыксыз якин килүне тәмин итә торган жәяүлеләр коммуникацияләрен үстерү;

- жәяүлеләрнең барлык категорияләре өчен өзлексез уңайлы мохит тәмин итү;

- урамнан тыш жәяүлеләр өчен кичүләр һәм жәяүлеләр өчен күперләр төзү.

Казан шәһәр округының жирле әһәмияттәге транспорт инфраструктурасының линия объектларын планлаштырып урнаштыру картасында транспорт-күчеп утыру узеллары урыны транспортның бер төрәннән икенчесенә күчеп утыру тукталыш пунктлары белән билгеләнгән. Күчеп утыру контуры урамнан тыш жәяүлеләр кичүе, «коры аяклар» лапаслары булган кызыл линияләр чикләрендә оештырылырга мөмкин һәм һәрвакытта да биналар һәм корылмаларны капитал төзүне күздә тотмый.

Су транспорты системасын үстерү чаралары түбәндәгеләрне үз эченә ала:

- елга вокзалы, причаллар, пристаньлар территориясен үзгәртеп кору;

- уңайлы яр инфраструктурасы булдыру;

- причалларга һәм пристаньнарга керү/транспорт белән килү юлларын төзекләндерү;

- «кече үлчәмле, спорт, жилкәнле һәм жәяүле судноларның тукталыш урыннары» объектларын Казан шәһәр округының жирле әһәмияттәге транспорт инфраструктурасының линия объектларын планлаштырып урнаштыру картасы нигезендә урнаштыру (объектларның саны һәм урнашу урыны проектлауның алдагы стадиясендә билгеләнә).

Йөк логистикасының заманча инфраструктурасын булдыру чаралары түбәндәгеләрне үз эченә ала:

- йөк портын үзгәртеп кору, йөк операцияләренә төп күләмнәрен Зөя утрау-шәһәре районында проектлана торган мультимодаль логистика үзәгенә күчерү;

- Елга портында яңа причаллар һәм терминаллар (пассажирлар өчен) төзү;

- Казан шәһәренең мультимодаль йөк ташуга ихтыяжын тәмин итә торган логистик комплекслар челтәрен төзү йөк һәм сортларга аеру тимер юл станцияләрен, «Химград» технополисын һәм «Константиновский» логистика үзәген үз эченә ала, алар шәһәр чикләрендә проектлана, шулай ук шәһәргә якин территорияләрдә урнаша: «Яңа Тура» технополисында, «Биек Тау» индустриаль логистик паркында, G-Park Kazan логистика үзәгендә. Эре Свияжск мультимодаль логистика үзәген булдыру Казан төбәгендә терминал-логистика системасының матди-техник һәм склад базасын заманча үстерүне тәмин итәргә тиеш.

Казан шәһәр округы чикләрендә транспорт инфраструктурасын планлаштырылган үстерү күрсәткечләре 3.3.1 нче таблицада күрсәтелгән.

3.3.1 нче таблица. Казан шәһәр округы чикләрендә транспорт инфраструктурасын планлаштырып үстерү күрсәткечләре

т/б	Күрсәткечләр исеме	Үлчәү берәмлекләре	Күрсәткечләрнең кыйммәтләре		
			Гамәлдәге хәле	2025 ел (үсә баручы нәтижә белән)	2040 ел (үсә баручы нәтижә белән)
1	Тизйөрешле махсус юл транспорты озынлыгы, шул исәптән	Км	167,3	195,5	228,5
1.1	метрополитен	Км	17,0	20,5	20,5
1.2	тимер юл (күчәр буенча)	Км	87	87	87
1.3	жиңел рельс транспорты	Км	62	90,1	90,7
2	Шәһәр жир өсте пассажир транспорты челтәренең озынлыгы	Км	420	504	778
3	Урам-юл челтәренең озынлыгы ¹ , шул исәптән	Км	16	1902,3	2181,1
3.1	гомумшәһәр әһәмиятендәге өзлексез хәрәкәт (1 класс)	Км	60	74,5	123,1
3.2	гомумшәһәр әһәмиятендәге жайга салынулы хәрәкәт (2 класс)	Км	90	146,5	227
3.3.	район әһәмиятендәге	Км	270	306,7	485,5
3	Транспорт чишелешләре	бер.	16	34	82
4	Күперләр һәм юл үткәргечләр	бер.	25	30	71
5	Транспорт-күчәр утырту узелларын булдыру (үсә барган йомгак белән), шул исәптән:	бер.	-	4	14
5.1	гомумшәһәр әһәмиятендәге	бер.	-	4	12
5.2	жирле район әһәмиятендәге	бер.	-	-	2

¹ Автомобиль юллары классификациясе Казан шәһәренең Шәһәр төзелешен проектлауның жирле нормативларында раслаган нигезендә кабул ителгән

Казан шәһәр округы чикләрендә урнаштыру өчен планлаштырыла торган урам-юл челтәре объектлары исемлегенә 3.3.2 нче таблицادا бирелгән.

Казан шәһәр округы чикләрендә урнаштыру планлаштырыла торган тимер юл транспорты объектлары исемлегенә 3.3.3 нче таблицادا бирелгән.

Казан шәһәр округы чикләрендә урнаштыру планлаштырыла торган су транспорты объектлары исемлегенә 3.3.4 нче таблицادا бирелгән.

Казан шәһәр округы чикләрендә урнаштыру өчен планлаштырыла торган логистик үзәкләр исемлегенә 3.3.5 нче таблицادا бирелгән.

Казан шәһәренең Генераль планында карталарда һәм текст өлешендә озынлыгы 100 метр һәм аннан да артыграк булган «зур» һәм «класстан гайре» күперләр күрсәтелгән. «Урта» һәм «вак» күперләрнең урнашу урыны, аларның саны һәм характеристикалары проектлауның алдагы стадияләрендә билгеләнә.

3.3.2 нче таблица. Казан шәһәр округы чикләрендә урнаштыру өчен планлаштырыла торган урам-юл челтәре объектлары исемлегә

№	Планлаштырыла торган жирле әһәмияттәге объектлар	Атамасы, урнашу урыны	Гамәлгә ашыру чоры	Төп характеристикалары
Урам-юл челтәре. Төзү				
1 нче класслы гомумшәһәр әһәмиятендәге магистраль урамнар				
1	21 нче юл тыкрыгы проспекты	Привокзальная урамыннан алып Завокзальная урамына кадәр	Беренче чираты	2,5 км
2	21 нче юл тыкрыгы проспекты (шул исәптән Казансу елгасы аша күпер)	Яр бие урамыннан алып 16 нчы юл тыкрыгы проспектына кадәрге урын	Исәпләнгән чор	7,2 км
3	Роторная һәм Даурия урамнары арасындагы 27 нче юл тыкрыгы проспекты	16 нчы юл проспектынан алып тимер юлның төньяк һәм көньяк ягынан уза торган Павлюхин урамына кадәрге урын (берьяклы машина йөрү өлешләре)	Исәпләнгән чор	4,2 км
4	15 нче юл тыкрыгы проспекты	Өмәт магистраленнан алып 103 нче юл тыкрыгы юлы проспектына кадәрге урын	Исәпләнгән чор	1,6 км
5	15 нче юл тыкрыгы проспекты	103 нче юл тыкрыгы проспектынан Академик Арбузов урамына кадәрге урын	Исәпләнгән чор	4,3 км
6	15 нче юл тыкрыгы проспекты	Академик Арбузов урамыннан алып 11 нче юл тыкрыгы проспектына кадәр Себер трактына параллель уза торган урын	Исәпләнгән чор	3,2 км
7	15 нче юл тыкрыгы проспекты 1 нче вариант	11 нче юл тыкрыгы проспектынан федераль әһәмияттәге гомуми файдаланудагы М-7 «Идел» Мәскәү – Владимир – Түбән Новгород – Казан – Уфа автомобиль юлына кадәрге урын	Исәпләнгән чор	5,7 км
8	15 нче юл тыкрыгы проспекты 2 нче вариант	11 нче юл тыкрыгы проспектынан Главная урамына кадәрге өлеш	Исәпләнгән чор	3,4 км

№	Планлаштырыла торган жирле эһемияттәге объектлар	Атамасы, урнашу урыны	Гамәлгә ашыру чоры	Төп характеристикалары
9	15 нче юл тыкрыгы проспекты 2 нче вариант	Тополь урамыннан алып федераль эһемияттәге гомуми файдаланудагы М-7 «Идел» Мәскәү – Владимир – Түбән Новгород – Казан – Уфа автомобиль юлына кадәрге урын	Исәпләнгән чор	1,3 км
10	18 нче юл тыкрыгы проспекты	Гвардия урамыннан алып 29 нчы юл тыкрыгы проспектына кадәрге урын	Беренче чираты	8,2 км
11	18 нче юл тыкрыгы проспекты	29 нчы юл тыкрыгы проспектыннан федераль эһемияттәге гомуми файдаланудагы М-7 «Идел» Мәскәү – Владимир – Түбән Новгород – Казан – Уфа автомобиль юлына кадәрге урын	Беренче чираты	2,8 км
12	17 нче юл тыкрыгы проспекты	Альберт Камалиев проспектыннан Космонавтлар урамына кадәрге урын	Беренче чираты	1,0 км
13	16 нчы юл тыкрыгы проспекты	27 нче юл тыкрыгы проспектыннан Учительская урамына кадәрге өлеш	Исәпләнгән чор	1,0 км
14	16 нчы юл тыкрыгы проспекты	Модельная урамыннан Казан шәһәр округы чикләренә кадәрге өлеш	Исәпләнгән чор	11,3 км
15	16 нчы юл тыкрыгы проспекты (муниципаль берәмлек чикләрендә түгел)	60 нчы юл тыкрыгы проспектыннан 115 нче юл тыкрыгы проспектына кадәрге өлеш	Исәпләнгән чор	5,4 км
2 нче класслы гомумшәһәр эһемиятендәге магистраль урамнар				
16	79 нчы юл тыкрыгы проспекты	Универсиада проспектыннан алып 18 нче юл тыкрыгы проспектына кадәрге өлеш	Беренче чираты	2,0 км
17	125 нче юл тыкрыгы проспекты	Куйбышев сусаклагычы аша планлаштырыла торган күпергә чыгып, Тихорецк урамын муниципаль берәмлек чигенә кадәр озайту	Исәпләнгән чор эчендә	0,6 км

№	Планлаштырыла торган жирле эһәмияттәге объектлар	Атамасы, урнашу урыны	Гамәлгә ашыру чоры	Төп характеристикалары
18	83 нче юл тыкрыгы проспекты (муниципаль берәмлек чикләрендә түгел)	Федераль эһәмияттәге гомуми файдаланудагы М-7 «Идел» Мәскәү – Владимир – Түбән Новгород – Казан – Уфа автомобиль юлыннан 54 нче юл тыкрыгы проспектына кадәр	Исәпләнгән чор	3,7 км
19	1 нче юл тыкрыгы проспекты	54 нче юл тыкрыгы проспектыннан 3 нче юл тыкрыгы проспектына кадәрге өләш	Исәпләнгән чор	3,8 км
20	1 нче юл тыкрыгы проспекты	Химиклар урамыннан алып 15 нче юл тыкрыгы проспектына кадәрге урын	Исәпләнгән чор	14,6 км
21	29 нчы юл тыкрыгы проспекты	57 нче юл тыкрыгы проспектыннан 18 нче юл тыкрыгы проспектына кадәрге өләш	Беренче чираты	10,3 км
22	29 нчы юл тыкрыгы проспекты	18 нче юл тыкрыгы проспектыннан Центральная урамына кадәрге өләш	Беренче чираты	5,7 км
23	29 нчы юл тыкрыгы проспекты	Центральная урамыннан Комиссар Габишев урамына кадәрге өләш	Беренче чираты	7,9 км
24	57 нче юл тыкрыгы проспекты	Федераль эһәмияттәге гомуми файдаланудагы М-7 «Идел» Мәскәү – Владимир – Түбән Новгород – Казан – Уфа автомобиль юлыннан 36 нчы юл тыкрыгы проспектына кадәр	Беренче чираты	4,9 км
25	69 нчы юл тыкрыгы проспекты	57 нче юл тыкрыгы проспектыннан Мамадыш трактына кадәрге өләш	Исәпләнгән чор	2,9 км
26	69 нчы юл тыкрыгы проспекты	Мамадыш трактыннан алып 61 нче юл тыкрыгы проспектына кадәрге өләш	Беренче чираты	3,8 км
27	69 нчы юл тыкрыгы проспекты	61 нче юл тыкрыгы проспектыннан 50 нче юл тыкрыгы проспектына кадәрге өләш	Исәпләнгән чор	1,5 км
28	69 нчы юл тыкрыгы проспекты	50 нче юл тыкрыгы проспектыннан 29 нчы юл тыкрыгы проспектына кадәрге өләш	Исәпләнгән чор	2,1 км

№	Планлаштырыла торган жирле эһемияттәге объектлар	Атамасы, урнашу урыны	Гамәлгә ашыру чоры	Төп характеристикалары
29	5 нче юл тыкрыгы проспекты	Федераль эһемияттәге гомуми файдаланудагы М-7 «Идел» Мәскәү – Владимир – Түбән Новгород – Казан – Уфа автомобиль юлыннан Тәцевская урамына кадәрге өләш	Исәпләнгән чор	5,6 км
30	12 нче юл тыкрыгы проспекты	Тәцевская урамыннан Васильченко урамына кадәрге өләш	Исәпләнгән чор	1,0 км
31	22 нче юл тыкрыгы проспекты	Васильченко урамыннан алып 20 нче юл тыкрыгы проспектына кадәрге урын	Исәпләнгән чор	1,5 км
32	10 нче юл тыкрыгы проспекты	11 нче юл тыкрыгы проспектыннан Гаврилов урамына кадәрге өләш	Исәпләнгән чор	0,73 км
33	26 нчы юл тыкрыгы проспекты	Яшь Кыч урамыннан алып 16 нчы юл тыкрыгы проспектына кадәрге өләш	Исәпләнгән чор	1,1 км
34	25 нче юл тыкрыгы проспекты	Магистраль урамыннан алып 2 нче Гараж урамына кадәрге өләш	Исәпләнгән чор	0,7 км
35	44 нче юл тыкрыгы проспекты	29 нчы юл тыкрыгы проспектыннан 16 нчы юл тыкрыгы проспектына кадәрге өләш	Беренче чираты	6,5 км
36	60 нчы юл тыкрыгы проспекты (муниципаль берәмлек чикләрендә түгел)	16 нчы юл тыкрыгы проспектыннан алып Р-239 – аэропортка керү юлына кадәрге өләш	Исәпләнгән чор	7,7 км
37	Нәжип Жһһанов урамы	Родина урамыннан Гадел Кутуй урамына кадәрге өләш	Исәпләнгән чор	1,1 км
38	118 нче юл тыкрыгы проспекты	Рихард Зорге урамыннан Родина урамына кадәрге өләш	Исәпләнгән чор	0,5 км
39	11 нче юл тыкрыгы проспекты	Федераль эһемияттәге гомуми файдаланудагы М-7 «Идел» Мәскәү – Владимир – Түбән Новгород – Казан – Уфа автомобиль юлыннан Горький Шоссесына кадәрге өләш	Исәпләнгән чор	8,7 км

№	Планлаштырыла торган жирле эһемияттәге объектлар	Атамасы, урнашу урыны	Гамәлгә ашыру чоры	Төп характеристикалары
40	11 нче юл тыкрыгы проспекты	Горький Шоссесыннан Васильченко урамына кадәрге өлеш	Беренче чираты	2,4 км
41	11 нче юл тыкрыгы проспекты	Васильченко урамыннан Михаил Миль урамына кадәрге өлеш	Беренче чираты	4,0 км
42	11 нче юл тыкрыгы проспекты	Фатыйх Амирхан урамыннан алып 15 нче юл тыкрыгы проспектына кадәрге өлеш	Исәпләнгән чор	3,7 км
43	19 нчы юл тыкрыгы проспекты	11 нче юл тыкрыгы проспектыннан 21 нче юл тыкрыгы проспектына кадәрге өлеш	Исәпләнгән чор	2,4 км
44	20 нче юл тыкрыгы проспекты	22 нче юл тыкрыгы проспектыннан 47 нче юл тыкрыгы проспектына кадәрге өлеш	Беренче чираты	4,6 км
45	47 нче юл тыкрыгы проспекты	19 нчы юл тыкрыгы проспектыннан 141 нче юл тыкрыгы проспектына кадәрге өлеш	Исәпләнгән чор	0,9 км
46	47 нче юл тыкрыгы проспекты	141 нче юл тыкрыгы проспектыннан 21 нче юл тыкрыгы проспектына кадәрге өлеш	Беренче чираты	2,2 км
47	114 нче юл тыкрыгы проспекты (муниципаль берәмлек чикләрендә түгел)	Р-239 – Казан аэропортына керү юлы – божралы автомобиль юлының көньяк өлешенә кадәр – Казан транспорт төенен урап узу юлы	Исәпләнгән чор	4,1 км
48	101 нче юл тыкрыгы проспекты	13 нче юл тыкрыгы проспектыннан Декабристлар урамына кадәрге өлеш	Исәпләнгән чор	1,8 км
49	102 нче юл тыкрыгы проспекты	Короленко урамыннан Фатыйх Әмирхан урамына кадәрге өлеш	Беренче чираты	2,2 км
50	9 нчы юл тыкрыгы проспекты	Шәһәрнең төньяк өлешендә Совет урамы торак пункттын әйләнәп узу юлы	Исәпләнгән чор	2,5 км
51	127 нче юл тыкрыгы проспекты	Гаврилов урамыннан Маршал Чуйков урамына кадәрге өлеш	Исәпләнгән чор	0,7 км

№	Планлаштырыла торган жирле эһәмияттәге объектлар	Атамасы, урнашу урыны	Гамәлгә ашыру чоры	Төп характеристикалары
52	85 нче юл тыкрыгы проспекты	21 нче юл тыкрыгы проспектыннан Идел буге урамына кадәрге өлеш	Исәпләнгән чор эчендә	0,5 км
53	Космонавтлар урамы н/с	Космонавтлар урамы өлеше, Аграр урамы киселешендә	Исәпләнгән чор эчендә	0,2 км
Район эһәмиятендәге магистраль урамнар				
54	51 нче юл тыкрыгы проспекты	15 нче юл тыкрыгы проспектыннан Родник урамына кадәрге өлеш	Исәпләнгән чор	3,8 км
55	51 нче юл тыкрыгы проспекты	Родник урамыннан 57 нче юл тыкрыгы проспектына кадәрге урын	Беренче чираты	3,0 км
56	Гагарин урамы н/с, (муниципаль берәмлек чикләрендә түгел)	Федераль эһәмияттәге гомуми файдаланудагы М-7 «Идел» Мәскәү – Владимир – Түбән Новгород – Казан – Уфа автомобиль юлыннан Комаров урамына кадәрге өлеш	Исәпләнгән чор	1,7 км
57	Вересаев урамындагы капкачта 38 нче юл тыкрыгы	Ударная урамыннан Песочная урамына кадәрге өлеш	Исәпләнгән чор	1,1 км
58	54 нче юл тыкрыгы проспекты (муниципаль берәмлек чикләрендә түгел)	Гагарин урамыннан 4 нче юл тыкрыгы проспектына кадәрге урын	Исәпләнгән чор	1,1 км
59	4 нче юл тыкрыгы проспекты	Васильченко урамыннан Тэцевская урамына кадәрге өлеш	Исәпләнгән чор	2,3 км
60	4 нче юл тыкрыгы проспекты	Исемсез урамнан (координатлары 55.862890,48.93718555) Васильченко урамына кадәрге өлеш	Беренче чираты	4,2 км

№	Планлаштырыла торган жирле эһәмияттәге объектлар	Атамасы, урнашу урыны	Гамәлгә ашыру чоры	Төп характеристикалары
61	2 нче юл тыкрыгы проспекты	Федераль эһәмияттәге гомуми файдаланудагы М-7 «Идел» Мәскәү – Владимир – Түбән Новгород – Казан – Уфа автомобиль юлыннан Северо-Западная урамына кадәрге өләш	Исәпләнгән чор	3,3 км
62	3 нче юл тыкрыгы проспекты	Федераль эһәмияттәге гомуми файдаланудагы М-7 «Идел» Мәскәү – Владимир – Түбән Новгород – Казан – Уфа автомобиль юлыннан 1 нче юл тыкрыгы проспектына кадәр	Исәпләнгән чор	2,2 км
63	6 нчы юл тыкрыгы проспекты	Федераль эһәмияттәге гомуми файдаланудагы М-7 «Идел» Мәскәү – Владимир – Түбән Новгород – Казан – Уфа автомобиль юлыннан 1 нче юл тыкрыгы проспектына кадәр	Исәпләнгән чор	2,6 км
64	Денис Давыдов урамы	1 нче юл тыкрыгы проспектыннан Литвинов урамына кадәрге өләш	Исәпләнгән чор	0,8 км
65	Денис Давыдов урамы	Беломорск урамыннан Обнорская урамына кадәрге өләш	Исәпләнгән чор	0,6 км
66	32 нче юл тыкрыгы проспекты	14 нче юл тыкрыгы проспектыннан Литвинов урамына кадәрге өләш	Исәпләнгән чор	3,1 км
67	Восход урамы	11 нче юл тыкрыгы проспектыннан Восстание урамына кадәрге өләш	Исәпләнгән чор	0,3 км
68	Тэцевская урамы н/с	Дементьев урамыннан алып Воровский урамына кадәрге өләш	Исәпләнгән чор	1,0 км
69	7 нче юл тыкрыгы проспекты	Беломорск урамыннан Обнорская урамына кадәрге өләш	Исәпләнгән чор	0,6 км
70	8 нче юл тыкрыгы проспекты	Үзәк Мариуполь урамыннан Белинский урамына кадәрге өләш	Исәпләнгән чор	0,6 км
71	13 нче юл тыкрыгы проспекты	Тэцевская урамыннан Васильченко урамына кадәрге өләш	Исәпләнгән чор	1,5 км

№	Планлаштырыла торган жирле эһемияттәге объектлар	Атамасы, урнашу урыны	Гамәлгә ашыру чоры	Төп характеристикалары
72	14 нче юл тыкрыгы проспекты (өлешчә муниципаль берәмлек чикләрендә түгел)	Комаров урамыннан Песочная урамына кадәрге өлеш	Исәпләнгән чор	13,0 км
73	14 нче юл тыкрыгы проспекты	Песочная урамыннан Совет урамына кадәрге өлеш	Исәпләнгән чор	3,9 км
74	111 нче юл тыкрыгы проспекты	14 нче юл тыкрыгы проспектыннан 1 нче юл тыкрыгы проспектына кадәрге өлеш	Исәпләнгән чор	1,8 км
75	Школьная урамы н/с	Вишневая урамыннан 87 нче юл тыкрыгы проспектына кадәрге урын	Исәпләнгән чор	1,5 км
76	Новая урамы н/с	Школьная (Кадыш) урамыннан Ленин урамына кадәрге өлеш	Исәпләнгән чор	2,0 км
77	87 нче юл тыкрыгы проспекты	Федераль эһемияттәге гомуми файдаланудагы М-7 «Идел» Мәскәү – Владимир – Түбән Новгород – Казан – Уфа автомобиль юлыннан 11 нче юл тыкрыгы проспектына кадәр	Исәпләнгән чор	7,4 км
78	58 нче юл тыкрыгы проспекты	57 нче юл тыкрыгы проспектыннан Мамадыш трактына кадәрге өлеш	Исәпләнгән чор	9,0 км
79	133 нче юл тыкрыгы проспекты	58 нче юл тыкрыгы проспектыннан 30 нчы юл тыкрыгы проспектына кадәрге өлеш	Исәпләнгән чор	0,5 км
80	134 нче юл тыкрыгы проспекты	30 нчы юл тыкрыгы проспектыннан Чебакса күле буендагы тупикка кадәрге өлеш	Исәпләнгән чор	2,0 км
81	135 нче юл тыкрыгы проспекты	314 нче юл тыкрыгы проспектыннан 29 нчы юл тыкрыгы проспектына кадәрге өлеш	Исәпләнгән чор	1,2 км
82	40 нчы юл тыкрыгы проспекты	Академик Арбузов урамыннан 57 нче юл тыкрыгы проспектына кадәрге урын	Беренче чираты	3,7 км

№	Планлаштырыла торган жирле эһемияттәге объектлар	Атамасы, урнашу урыны	Гамәлгә ашыру чоры	Төп характеристикалары
83	57 нче юл тыкрыгы проспекты	40 нчы юл тыкрыгы проспектыннан 69 нчы юл тыкрыгы проспектына кадәрге өләш	Беренче чираты	1,8 км
84	120 нче юл тыкрыгы проспекты	31 нче юл тыкрыгы проспектыннан 57 нчы юл тыкрыгы проспектына кадәрге өләш	Исәпләнгән чор	1,7 км
85	110 нчы юл тыкрыгы проспекты	Федераль эһемияттәге гомуми файдаланудагы М-7 «Идел» Мәскәү – Владимир – Түбән Новгород – Казан – Уфа автомобиль юлыннан 57 нче юл тыкрыгы проспектына кадәр	Беренче чираты	1,0 км
86	30 нчы юл тыкрыгы проспекты	69 нчы юл тыкрыгы проспектыннан федераль эһемияттәге гомуми файдаланудагы М-7 «Идел» Мәскәү – Владимир – Түбән Новгород – Казан – Уфа автомобиль юлына кадәрге урын	Исәпләнгән чор	4,8 км
87	31 нче юл тыкрыгы проспекты	78 нче юл тыкрыгы проспектыннан 81 нче юл тыкрыгы проспектына кадәрге өләш	Беренче чираты	1,2 км
88	31 нче юл тыкрыгы проспекты	81 нче юл тыкрыгы проспектыннан 15 нче юл тыкрыгы проспектына кадәрге өләш	Исәпләнгән чор	4,5 км
89	78 нче юл тыкрыгы проспекты	81 нче юл тыкрыгы проспектыннан 31 нче юл тыкрыгы проспектына кадәрге өләш	Беренче чираты	0,9 км
90	78 нче юл тыкрыгы проспекты	31 нче юл тыкрыгы проспектыннан Мамадыш трактына кадәрге өләш	Исәпләнгән чор	1,0 км

№	Планлаштырыла торган жирле эһемияттәге объектлар	Атамасы, урнашу урыны	Гамәлгә ашыру чоры	Төп характеристикалары
91	33 нче юл тыкрыгы проспекты	57 нче юл тыкрыгы проспектыннан федераль эһемияттәге гомуми файдаланудагы М-7 «Идел» Мәскәү – Владимир – Түбән Новгород – Казан – Уфа автомобиль юлына кадәрге урын	Исәпләнгән чор	6,7 км
92	136 нчы юл тыкрыгы проспекты	33 нче юл тыкрыгы проспектыннан 58 нче юл тыкрыгы проспектына кадәрге өләш	Исәпләнгән чор	1,1 км
93	121 нче юл тыкрыгы проспекты	57 нче юл тыкрыгы проспектыннан 29 нчы юл тыкрыгы проспектына кадәрге өләш	Исәпләнгән чор	2,6 км
94	137 нче юл тыкрыгы проспекты	33 нче юл тыкрыгы проспектыннан 51 нче юл тыкрыгы проспектына кадәрге өләш	Исәпләнгән чор	1,1 км
95	35 нче юл тыкрыгы проспекты	132 нче юл тыкрыгы проспектыннан 18 нче юл тыкрыгы проспектына кадәрге өләш	Исәпләнгән чор	1,4 км
96	35 нче юл тыкрыгы проспекты	132 нче юл тыкрыгы проспектыннан 31 нче юл тыкрыгы проспектына кадәрге өләш	Исәпләнгән чор	2,8 км
97	Азат Аббасов урамы	Умырзая урамыннан 35 нче юл тыкрыгы проспектына кадәрге урын	Беренче чираты	0,7 км
98	50 нче юл тыкрыгы проспекты	Центральная (Вознесенское) урамыннан алып 74 нче юл тыкрыгы проспектына кадәрге өләш	Исәпләнгән чор	2,2 км
99	69 нчы юл тыкрыгы проспекты	50 нче юл тыкрыгы проспектыннан Центральная урамына кадәрге өләш	Исәпләнгән чор	1,4 км
100	39 нчы юл тыкрыгы проспекты	Большая урамыннан алып муниципаль берәмлек чикләренә кадәрге өләш	Исәпләнгән чор	4,5 км

№	Планлаштырыла торган жирле эһемияттәге объектлар	Атамасы, урнашу урыны	Гамәлгә ашыру чоры	Төп характеристикалары
101	39 нчы юл тыкрыгы проспекты (муниципаль берәмлек чикләрендә түгел)	Муниципаль берәмлек чикләрендәге гомуми файдаланудагы федераль эһемияттәге М-7 «Идел» Мәскәү – Владимир – Түбән Новгород – Казан – Уфа автомобиль юлына кадәрге өлеш	Исәпләнгән чор	1,3 км
102	146 нчы юл тыкрыгы проспекты	29 нчы юл тыкрыгы проспектыннан 39 нчы юл тыкрыгы проспектына кадәрге өлеш	Исәпләнгән чор	1,1 км
103	144 нче юл тыкрыгы проспекты	59 нчы юл тыкрыгы проспектыннан 39 нчы юл тыкрыгы проспектына кадәр Казан шәһәр округы чикләренә кадәрге өлеш	Исәпләнгән чор	2,1 км
104	140 нчы юл тыкрыгы проспекты	17 нче юл тыкрыгы проспектыннан Альберт Камалиев урамына кадәрге участок	Исәпләнгән чор	0,9 км
105	147 нче юл тыкрыгы проспекты	29 нчы юл тыкрыгы проспектыннан Казан шәһәр округы чикләренә кадәрге өлеш	Исәпләнгән чор	0,2 км
106	149 нчы юл тыкрыгы проспекты	29 нчы юл тыкрыгы проспектыннан 44 нче юл тыкрыгы проспектына кадәрге өлеш	Исәпләнгән чор	0,7 км
107	152 нче юл тыкрыгы проспекты	2 нче юл тыкрыгы проспектыннан Казан шәһәр округы чикләренә кадәрге өлеш	Исәпләнгән чор	2,4 км
108	81 нче юл тыкрыгы проспекты	Жиңү проспекты урамыннан 78 нче юл тыкрыгы проспектына кадәрге урын	Исәпләнгән чор	0,6 км
109	81 нче юл тыкрыгы проспекты	78 нче юл тыкрыгы проспектыннан 31 нче юл тыкрыгы проспектына кадәрге өлеш	Беренче чираты	0,9 км
110	61 нче юл тыкрыгы проспекты	69 нчы юл тыкрыгы проспектыннан 122 нче юл тыкрыгы проспектына кадәрге өлеш	Беренче чираты	2,6 км

№	Планлаштырыла торган жирле эһемияттәге объектлар	Атамасы, урнашу урыны	Гамәлгә ашыру чоры	Төп характеристикалары
111	131 нче юл тыкрыгы проспекты	18 нче юл тыкрыгы проспектыннан 69 нчы юл тыкрыгы проспектына кадәрге өләш	Беренче чираты	1,0 км
112	122 нче юл тыкрыгы проспекты	18 нче юл тыкрыгы проспектыннан 61 нче юл тыкрыгы проспектына кадәрге өләш	Беренче чираты	0,7 км
113	122 нче юл тыкрыгы проспекты	61 нче юл тыкрыгы проспектыннан 29 нчы юл тыкрыгы проспектына кадәрге өләш	Исәпләнгән чор	1,2 км
114	143 нче юл тыкрыгы проспекты	122 нче юл тыкрыгы проспектыннан 29 нчы юл тыкрыгы проспектына кадәрге өләш	Исәпләнгән чор	0,7 км
115	68 нче юл тыкрыгы проспекты	69 нчы юл тыкрыгы проспектыннан Жиләкле урамына кадәрге өләш	Исәпләнгән чор	2,0 км
116	71 нче юл тыкрыгы проспекты	Жиләкле урамыннан 129 нчы юл тыкрыгы проспектына кадәрге урын	Исәпләнгән чор	0,7 км
117	129 нчы юл тыкрыгы проспекты	122 нче юл тыкрыгы проспекты белән кисешкән урыннан алып һәм әлеге кисешү юлыннан төньяк-көнбатыштарак 29 нчы юл тыкрыгы проспектына таба янәшәлек өләше	Исәпләнгән чор	1,2 км
118	62 нче юл тыкрыгы проспекты	Мамадыш трактыннан алып 39 нчы юл тыкрыгы проспектына кадәрге өләш	Исәпләнгән чор	7,7 км
119	52 нче юл тыкрыгы проспекты	29 нчы юл тыкрыгы проспектыннан 59 нчы юл тыкрыгы проспектына кадәрге өләш	Исәпләнгән чор	1,6 км
120	53 нче юл тыкрыгы проспекты	29 нчы юл тыкрыгы проспектыннан 144 нче юл тыкрыгы проспектына кадәрге өләш	Исәпләнгән чор	1,1 км

№	Планлаштырыла торган жирле эһемияттәге объектлар	Атамасы, урнашу урыны	Гамәлгә ашыру чоры	Төп характеристикалары
121	59 нчы юл тыкрыгы проспекты	52 нче юл тыкрыгы проспектыннан 39 нчы юл тыкрыгы проспектына кадәрге өлеш	Исәпләнгән чор	2,0 км
122	59 нчы юл тыкрыгы проспекты	39 нчы юл тыкрыгы проспектыннан Казан шәһәр округы чикләренә кадәрге өлеш	Исәпләнгән чор	0,4 км
123	75 нче юл тыкрыгы проспекты	Центральная урамыннан 39 нчы юл тыкрыгы проспектына кадәрге урын	Исәпләнгән чор	1,1 км
124	67 нче юл тыкрыгы проспекты	29 нчы юл тыкрыгы проспектыннан 130 нчы юл тыкрыгы проспектына кадәрге өлеш	Беренче чираты	1,2 км
125	66 нчы юл тыкрыгы проспекты	29 нчы юл тыкрыгы проспектыннан Центральная урамына кадәрге өлеш	Беренче чираты	1,8 км
126	130 нчы юл тыкрыгы проспекты	Центральная урамыннан 29 нчы юл тыкрыгы проспектына кадәрге урын	Беренче чираты	1,3 км
127	70 нче юл тыкрыгы проспекты	69 нчы юл тыкрыгы проспектыннан 29 нчы юл тыкрыгы проспектына кадәрге өлеш	Исәпләнгән чор	0,9 км
128	89 нчы юл тыкрыгы проспекты	Мөхәммәдъяр урамыннан 29 нчы юл тыкрыгы проспектына кадәрге урын	Беренче чираты	2,1 км
129	132 нче юл тыкрыгы проспекты	Иман урамыннан 69 нчы юл тыкрыгы проспектына кадәрге урын	Беренче чираты	2,1 км
130	Иман урамы н/с	35 нче юл тыкрыгы проспектыннан һәм Иман урамы киселешендә Иман урамы өлеше	Беренче чираты	0,2 км
131	90 нчы юл тыкрыгы проспекты	Бакый Урманче урамыннан алып бертуган Батталовлар урамына кадәрге өлеш	Исәпләнгән чор	1,7 км
132	28 нче юл тыкрыгы проспекты	Рауис Гәрәев урамыннан алып 37 нче юл тыкрыгы проспектына кадәрге өлеш	Исәпләнгән чор	1,0 км

№	Планлаштырыла торган жирле эһемияттәге объектлар	Атамасы, урнашу урыны	Гамәлгә ашыру чоры	Төп характеристикалары
133	91 нче юл тыкрыгы проспекты	Бертуган Батталовлар урамыннан алып 44 нче юл тыкрыгы проспектына кадәрге өлеш	Исәпләнгән чор	0,7 км
134	92 нче юл тыкрыгы проспекты	Бертуган Батталовлар урамыннан алып 44 нче юл тыкрыгы проспектына кадәрге өлеш	Исәпләнгән чор	0,9 км
135	126 нчы юл тыкрыгы проспекты	Бертуган Батталовлар урамыннан Рауис Гәрәев урамына кадәрге өлеш	Исәпләнгән чор	0,8 км
136	37 нче юл тыкрыгы проспекты	16 нчы юл тыкрыгы проспектыннан алып бертуган Батталовлар урамына кадәрге өлеш	Исәпләнгән чор	1,3 км
137	123 нче юл тыкрыгы проспекты	Дәүләки урамыннан Термен урамына кадәрге өлеш	Исәпләнгән чор	0,2 км
138	64 нче юл тыкрыгы проспекты	50 нче юл тыкрыгы проспектыннан 61 нче юл тыкрыгы проспектына кадәрге өлеш	Исәпләнгән чор	1,9 км
139	94 нче юл тыкрыгы проспекты	95 нче юл тыкрыгы проспектыннан 16 нчы юл тыкрыгы проспектына кадәрге өлеш	Исәпләнгән чор	2,4 км
140	95 нче юл тыкрыгы проспекты	94 нче юл тыкрыгы проспектыннан 16 нчы юл тыкрыгы проспектына кадәрге өлеш	Исәпләнгән чор	3,9 км
141	98 нче юл тыкрыгы проспекты	Мехчылар урамыннан Магистраль урамына кадәрге өлеш	Исәпләнгән чор	0,5 км
142	97 нче юл тыкрыгы проспекты	Авангард урамыннан Ферм шоссесы урамына кадәрге өлеш	Исәпләнгән чор	1,2 км
143	43 нче юл тыкрыгы проспекты	Гадел Кутуй урамыннан Нәжип Жиганов урамына кадәрге өлеш	Исәпләнгән чор	1,2 км
144	99 нчы юл тыкрыгы проспекты	Оренбург Тракты урамыннан Дубравная урамына кадәрге өлеш	Исәпләнгән чор	1,1 км

№	Планлаштырыла торган жирле эһәмияттәге объектлар	Атамасы, урнашу урыны	Гамәлгә ашыру чоры	Төп характеристикалары
145	100 нче юл тыкрыгы проспекты	Яңа Азин урамыннан 31 нче юл тыкрыгы проспектына кадәрге урын	Исәпләнгән чор	0,5 км
146	103 нче юл тыкрыгы проспекты	Роцца Фрунзе урамыннан Гвардия урамына кадәрге өлеш	Исәпләнгән чор	1,9 км
147	103 нче юл тыкрыгы проспекты	Гвардия урамыннан алып 48 нче юл тыкрыгы проспектына кадәрге урын	Исәпләнгән чор	0,4 км
148	23 нче юл тыкрыгы проспекты (шул исәптән Казансу елгасы аша күпер)	Чистай урамыннан алып 15 нче юл тыкрыгы проспектына кадәрге урын	Исәпләнгән чор	2,3 км
149	1 Май урамы	22 нче юл тыкрыгы проспектыннан Богатырев урамына кадәрге өлеш	Исәпләнгән чор	0,3 км
150	49 нчы юл тыкрыгы проспекты	22 нче юл тыкрыгы проспектыннан Болотников урамына кадәрге өлеш	Исәпләнгән чор	0,5 км
151	22 нче юл тыкрыгы проспекты	20 нче юл тыкрыгы проспектыннан 21 нче юл тыкрыгы проспектына кадәрге өлеш	Исәпләнгән чор	3,2 км
152	46 нчы юл тыкрыгы проспекты	47 нче юл тыкрыгы проспектыннан 21 нче юл тыкрыгы проспектына кадәрге өлеш	Беренче чираты	0,6 км
153	141 нче юл тыкрыгы проспекты	46 нчы юл тыкрыгы проспектыннан 47 нче юл тыкрыгы проспектына кадәрге өлеш	Беренче чираты	4,7 км
154	41 нче юл тыкрыгы проспекты	Берьяклы Парк урамыннан алып 9 нчы юл тыкрыгы проспектына кадәрге урын	Исәпләнгән чор	1,7 км
155	82 нче юл тыкрыгы проспекты (өлешчә муниципаль берәмлек чикләрендә түгел)	Федераль эһәмияттәге гомуми файдаланудагы М-7 «Идел» Мәскәү – Владимир – Түбән Новгород – Казан – Уфа автомобиль юлыннан 4 нче юл тыкрыгы проспектына кадәр	Исәпләнгән чор	3,3 км

№	Планлаштырыла торган жирле эһемияттәге объектлар	Атамасы, урнашу урыны	Гамәлгә ашыру чоры	Төп характеристикалары
156	106 нчы юл тыкрыгы проспекты	21 нче юл тыкрыгы проспектыннан алып бертуган Петряевлар урамына кадәрге өлеш	Исәпләнгән чор	0,5 км
157	45 нче юл тыкрыгы проспекты	Горький Шоссесыннан Восстание урамына кадәрге өлеш	Исәпләнгән чор	0,8 км
158	96 нчы юл тыкрыгы проспекты	Машистраль урамыннан алып 108 нче юл тыкрыгы проспектына кадәрге урын	Исәпләнгән чор	1,6 км
159	107 нче юл тыкрыгы проспекты	Порт урамыннан алып Девятаев урамына кадәрге өлеш	Исәпләнгән чор	0,8 км
160	Порт урамы н/с	Порт урамыннан алып Аркылы- Кукушкино урамына кадәрге өлеш (тоташу)	Исәпләнгән чор	0,7 км
161	108 нче юл тыкрыгы проспекты	Аркылы-Кукушкино урамыннан Магистраль урамына кадәрге өлеш	Исәпләнгән чор	0,7 км
162	112 нче юл тыкрыгы проспекты	Академик Губкин урамыннан Аграр урамына кадәрге өлеш	Исәпләнгән чор	1,4 км
163	113 нче юл тыкрыгы проспекты	112 нче юл тыкрыгы проспектыннан алып Жиңу проспекты урамына кадәрге өлеш	Исәпләнгән чор	0,8 км
164	128 нче юл тыкрыгы проспекты	Разведчик Әхмәров урамыннан Патрис Лумумба урамына кадәрге өлеш	Исәпләнгән чор	0,3 км
165	Гудованцев урамы н/с	Моисеев урамыннан алып 5 нче юл тыкрыгы проспектына кадәрге урын	Исәпләнгән чор	0,9 км
166	84 нче юл тыкрыгы проспекты	Шоссейная урамыннан Комсомол урамына кадәрге өлеш	Исәпләнгән чор	0,3 км
167	77 нче юл тыкрыгы проспекты	31 нче юл тыкрыгы проспектыннан 40 нчы юл тыкрыгы проспектына кадәрге өлеш	Исәпләнгән чор	3,4 км
168	56 нчы юл тыкрыгы проспекты	Академик Глушко урамыннан Нокса авышлыгы урамына кадәрге өлеш	Исәпләнгән чор	0,5 км
169	73 нче юл тыкрыгы проспекты	Адмиралтейский урамыннан Гладиллов урамына кадәрге өлеш	Исәпләнгән чор	0,9 км

№	Планлаштырыла торган жирле эһәмияттәге объектлар	Атамасы, урнашу урыны	Гамәлгә ашыру чоры	Төп характеристикалары
170	65 нче юл тыкрыгы проспекты	Галимжан Баруди урамыннан алып Зур Крыловка урамына кадәрге өлеш	Исәпләнгән чор	0,7 км
171	105 нче юл тыкрыгы проспекты	Гадел Кутуй урамыннан Родина урамына кадәрге өлеш	Исәпләнгән чор	0,8 км
172	80 нче юл тыкрыгы проспекты	18 нче юл тыкрыгы проспектыннан 105 нче юл тыкрыгы проспектына кадәрге өлеш	Исәпләнгән чор	1,4 км
173	72 нче юл тыкрыгы проспекты	80 нче юл тыкрыгы проспектыннан алып Альберт Камалиев проспектына кадәрге өлеш	Исәпләнгән чор	1,0 км
174	48 нче юл тыкрыгы проспекты	Гадел Кутуй урамыннан алып 80 нче юл тыкрыгы проспектына кадәрге урын	Исәпләнгән чор	0,9 км
175	117 нче юл тыкрыгы проспекты	Универсиада проспектыннан алып 103 нче юл тыкрыгы проспектына кадәрге өлеш	Исәпләнгән чор	2,3 км
176	Туфан Миңнуллин урамы	Һади Такташтан алып Марсель Сәлимжанов урамына кадәрге өлеш	Исәпләнгән чор	0,6 км
177	Әнәс Тажетдинов урамы н/с	78 нче юл тыкрыгы проспектыннан 31 нче юл тыкрыгы проспектына кадәрге өлеш	Беренче чираты	1,0 км
178	Карбышев урамы н/с	Танк урамыннан алып бертуган Касыймовлар урамына кадәрге өлеш	Исәпләнгән чор	0,2 км
Транспорт корылмалары. Төзү				
1	Транспорт чишелеше	Ильин урамы һәм 11 нче юл тыкрыгы проспекты киселешендә	Исәпләнгән чор	3 нче класслы транспорт чишелеше
2	Транспорт чишелеше	Федераль эһәмияттәге гомуми файдаланудагы М-7 «Идел» Мәскәү – Владимир – Түбән Новгород – Казан – Уфа автомобиль юлы белән 21 нче юл тыкрыгы проспекты киселешендә	Беренче чираты	1 нче класслы транспорт чишелеше

№	Планлаштырыла торган жирле эһемияттәге объектлар	Атамасы, урнашу урыны	Гамәлгә ашыру чоры	Төп характеристикалары
3	Транспорт чишелеше	21 нче юл тыкрыгы проспекты һәм Бирюзовая урамы киселешендә	Беренче чираты	3 нче класслы транспорт чишелеше
4	Транспорт чишелеше	19 нчы юл тыкрыгы проспекты һәм 21 нче юл тыкрыгы проспекты киселешендә	Исәпләнгән чор	2 нче класслы транспорт чишелеше
5	Транспорт чишелеше	21 нче юл тыкрыгы проспекты һәм 22 нче юл тыкрыгы проспекты киселешендә	Исәпләнгән чор	2 нче класслы транспорт чишелеше
6	Транспорт чишелеше	21 нче юл тыкрыгы проспекты, Клара Цеткин урамы, Киров дамбасы һәм Несмелов урамы киселешендә	Исәпләнгән чор	2 нче класслы транспорт чишелеше
7	Транспорт чишелеше	Горький Шоссесы һәм 11 нче юл тыкрыгы проспекты киселешендә	Беренче чираты	2 нче класслы транспорт чишелеше
8	Транспорт чишелеше	Горький Шоссесы һәм 22 нче юл тыкрыгы проспекты киселешендә	Беренче чираты	2 нче класслы транспорт чишелеше
9	Транспорт чишелеше	Зур Крыловка, Краснококшайск һәм Мулланур Вахитов урамнары киселешендә	Исәпләнгән чор	2 нче класслы транспорт чишелеше
10	Транспорт чишелеше	11 нче юл тыкрыгы проспекты, 22 нче юл тыкрыгы проспекты һәм Васильченко урамы киселешендә	Беренче чираты	2 нче класслы транспорт чишелеше
11	Транспорт чишелеше	Тэцевская һәм Копылов урамнары киселешендә	Исәпләнгән чор	3 нче класслы транспорт чишелеше
12	Транспорт чишелеше	1 нче юл тыкрыгы проспекты, 15 нче юл тыкрыгы проспекты һәм 51 нче юл тыкрыгы проспекты киселешендә	Исәпләнгән чор	2 нче класслы транспорт чишелеше
13	Транспорт чишелеше	23 нче юл тыкрыгы проспекты һәм 15 нче юл тыкрыгы проспекты киселешендә	Исәпләнгән чор	3 нче класслы транспорт чишелеше
14	Транспорт чишелеше	Гвардия, Николай Ершов һәм Патрис Лумумба урамнары киселешендә	Беренче чираты	2 нче класслы транспорт чишелеше
15	Транспорт чишелеше	Аграр урамы, 17 нче юл тыкрыгы проспекты һәм Космонавтлар урамы киселешендә	Беренче чираты	3 нче класслы транспорт чишелеше

№	Планлаштырыла торган жирле эһемияттәге объектлар	Атамасы, урнашу урыны	Гамәлгә ашыру чоры	Төп характеристикалары
16	Транспорт чишелеше	Аграр һәм Нәжип Җиһанов урамнары киселешендә	Исәпләнгән чор	2 нче класслы транспорт чишелеше
17	Транспорт чишелеше	11 нче юл тыкрыгы проспекты, 15 нче юл тыкрыгы проспекты һәм 31 нче юл тыкрыгы проспекты киселешендә	Исәпләнгән чор	2 нче класслы транспорт чишелеше
18	Транспорт чишелеше	Академик Губкин урамы, Җиңү проспекты, 40 нчы юл тыкрыгы проспекты һәм Академик Арбузов урамы киселешендә	Беренче чираты	2 нче класслы транспорт чишелеше
19	Транспорт чишелеше	Федераль эһемияттәге гомуми файдаланудагы М-7 «Идел» Мәскәү – Владимир – Түбән Новгород – Казан – Уфа автомобиль юлы белән 33 нче юл тыкрыгы проспекты киселешендә	Исәпләнгән чор	1 нче класслы транспорт чишелеше
20	Транспорт чишелеше	Мамадыш тракты, 58 нче юл тыкрыгы проспекты һәм 62 нче юл тыкрыгы проспекты киселешендә	Исәпләнгән чор	3 нче класслы транспорт чишелеше
21	Транспорт чишелеше	Мамадыш Тракты һәм 29 нчы юл тыкрыгы проспекты киселешендә	Беренче чираты	2 нче класслы транспорт чишелеше
22	Транспорт чишелеше	69 нчы юл тыкрыгы проспекты һәм Мамадыш Тракты киселешендә	Беренче чираты	2 нче класслы транспорт чишелеше
23	Транспорт чишелеше	35 нче юл тыкрыгы проспекты һәм Мамадыш Тракты киселешендә	Беренче чираты	3 нче класслы транспорт чишелеше
24	Транспорт чишелеше	Достоевский урамы, Гадел Кутуй урамы һәм 15 нче юл тыкрыгы проспекты киселешендә	Исәпләнгән чор	3 нче класслы транспорт чишелеше
25	Транспорт чишелеше	Гвардия урамы, 18 нче юл тыкрыгы проспекты, 15 нче юл тыкрыгы проспекты, 79 нчы юл тыкрыгы проспекты һәм Эмәт магистралә киселешендә	Беренче чираты	2 нче класслы транспорт чишелеше

№	Планлаштырыла торган жирле эһемияттәге объектлар	Атамасы, урнашу урыны	Гамәлгә ашыру чоры	Төп характеристикалары
26	Транспорт чишелеше	Жиңү проспекты һәм 18 нче юл тыкрыгы проспекты киселешендә	Беренче чираты	2 нче класслы транспорт чишелеше
27	Транспорт чишелеше	18 нче юл тыкрыгы проспекты һәм 56 нчы юл тыкрыгы проспекты, Академик Сахаров һәм Юлиус Фучик урамнары киселешендә	Исәпләнгән чор	2 нче класслы транспорт чишелеше
28	Транспорт чишелеше	Центральная урамы, 18 нче юл тыкрыгы проспекты һәм 35 нче юл тыкрыгы проспекты киселешендә	Исәпләнгән чор	3 нче класслы транспорт чишелеше
29	Транспорт чишелеше	18 нче юл тыкрыгы проспекты, Иман һәм Нардуган урамнары киселешендә	Исәпләнгән чор	3 нче класслы транспорт чишелеше
30	Транспорт чишелеше	18 нче юл тыкрыгы проспекты һәм 69 нчы юл тыкрыгы проспекты киселешендә	Беренче чираты	2 нче класслы транспорт чишелеше
31	Транспорт чишелеше	18 нче юл тыкрыгы проспекты һәм 29 нчы юл тыкрыгы проспекты киселешендә	Беренче чираты	2 нче класслы транспорт чишелеше
32	Транспорт чишелеше	Федераль эһемияттәге гомуми файдаланудагы М-7 «Идел» Мәскәү – Владимир – Түбән Новгород – Казан – Уфа автомобиль юлы белән 16 нчы юл тыкрыгы проспекты киселешендә	Беренче чираты	1 нче класслы транспорт чишелеше
33	Транспорт чишелеше	Танк урамы, Рихард Зорге урамы, 118 нче юл тыкрыгы проспекты һәм Хөсәен Мәүлүтов урамы киселешендә	Исәпләнгән чор	2 нче класслы транспорт чишелеше
34	Транспорт чишелеше	44 нче юл тыкрыгы проспекты һәм Оренбург Тракты урамы киселешендә	Беренче чираты	2 нче класслы транспорт чишелеше
35	Транспорт чишелеше	16 нчы юл тыкрыгы проспекты һәм Казан-Оренбург-Боровое Матюшино юлы киселешендә	Исәпләнгән чор	2 нче класслы транспорт чишелеше
36	Транспорт чишелеше	16 нчы юл тыкрыгы проспекты һәм 44 нче юл тыкрыгы проспекты киселешендә	Исәпләнгән чор	2 нче класслы транспорт чишелеше

№	Планлаштырыла торган жирле эһемияттәге объектлар	Атамасы, урнашу урыны	Гамәлгә ашыру чоры	Төп характеристикалары
37	Транспорт чишелеше	16 нчы юл тыкрыгы проспекты һәм Яна Дәүләки урамы киселешендә	Исәпләнгән чор	3 нче класслы транспорт чишелеше
38	Транспорт чишелеше	16 нчы юл тыкрыгы проспекты һәм Техника урамы киселешендә	Исәпләнгән чор	2 нче класслы транспорт чишелеше
39	Транспорт чишелеше	ТАССРның 100 еллыгы магистрале һәм Техника урамы киселешендә	Исәпләнгән чор	2 нче класслы транспорт чишелеше
40	Транспорт чишелеше	16 нчы юл тыкрыгы проспекты һәм Тихорецк урамы киселешендә	Исәпләнгән чор	1 нче класслы транспорт чишелеше
41	Транспорт чишелеше	Тихорецк урамы һәм 125 нче юл тыкрыгы проспекты киселешендә	Исәпләнгән чор эчендә	2 нче класслы транспорт чишелеше
42	Транспорт чишелеше	27 нче юл тыкрыгы проспекты, 16 нчы юл тыкрыгы проспекты, 26 нчы юл тыкрыгы проспекты, 21 нче юл тыкрыгы проспекты киселешендә	Исәпләнгән чор	2 нче класслы транспорт чишелеше
43	Транспорт чишелеше	Нурсолтан Назарбаев, Павлюхин, Марсель Сәлимжанов урамнары киселешендә	Исәпләнгән чоры	2 нче класслы транспорт чишелеше
44	Транспорт чишелеше	21 нче юл тыкрыгы, 85 нче юл тыкрыгы киселешендә	Исәпләнгән чор эчендә	3 нче класслы транспорт чишелеше
45	Транспорт чишелеше	Жиңү проспекты, Ломжа һәм Родин урамнары киселешендә	Исәпләнгән чор	3 нче класслы транспорт чишелеше
46	Транспорт чишелеше	1 нче юл тыкрыгы проспекты һәм 5 нче юл тыкрыгы проспекты киселешендә	Исәпләнгән чор	3 нче класслы транспорт чишелеше
47	Транспорт чишелеше	31 нче юл тыкрыгы проспекты һәм Себер Тракты киселешендә	Исәпләнгән чор	3 нче класслы транспорт чишелеше
48	Транспорт чишелеше	21 нче юл тыкрыгы проспекты һәм 47 нче юл тыкрыгы проспекты киселешендә	Исәпләнгән чор	2 нче класслы транспорт чишелеше
49	Транспорт чишелеше	Восстание урамы һәм Горький Шоссесы киселешендә	Исәпләнгән чор	2 нче класслы транспорт чишелеше
50	Транспорт чишелеше	Фрунзе, Коләхмәтов урамнары һәм 49 нчы юл тыкрыгы проспекты киселешендә	Исәпләнгән чор	2 нче класслы транспорт чишелеше

№	Планлаштырыла торган жирле эһемияттәге объектлар	Атамасы, урнашу урыны	Гамәлгә ашыру чоры	Төп характеристикалары
51	Транспорт чишелеше	Нурсолтан Назарбаев һәм Достоевский урамнары киселешендә	Исәпләнгән чор	3 нче класслы транспорт чишелеше
52	Транспорт чишелеше	Нурсолтан Назарбаев урамы һәм 103 нче юл тыкрыгы проспекты киселешендә	Исәпләнгән чор	3 нче класслы транспорт чишелеше
53	Транспорт чишелеше	Танк һәм Карбышев урамнары киселешендә	Исәпләнгән чор	3 нче класслы транспорт чишелеше
54	Транспорт чишелеше	Бакый Урманче урамы, 90 нчы юл тыкрыгы проспекты һәм Мидхәт Булатов урамы киселешендә	Исәпләнгән чор	2 нче класслы транспорт чишелеше
55	Транспорт чишелеше	Николай Ершов урамы һәм 15 нче юл тыкрыгы проспекты киселешендә	Исәпләнгән чор	2 нче класслы транспорт чишелеше
56	Транспорт чишелеше	4 нче юл тыкрыгы проспекты, 12 нче юл тыкрыгы проспекты һәм Васильченко урамы буенча тимер юл аша юл үткәргеч	Исәпләнгән чор	2 нче класслы транспорт чишелеше
57	Транспорт чишелеше	Оренбург Тракты һәм Академик Парин урамнары киселешендә	Исәпләнгән чор	2 нче класслы транспорт чишелеше
58	Транспорт чишелеше	Залесный, Осиново, Ильич урамнары киселешендә	Беренче чираты	2 нче класслы транспорт чишелеше
59	Транспорт чишелеше	Песочная урамы һәм 1 нче юл тыкрыгы проспекты киселешендә	Исәпләнгән чор	3 нче класслы транспорт чишелеше
60	Юл үткәргеч	Северо-Западная урамы һәм 2 нче юл тыкрыгы проспекты буенча тимер юл аша юл үткәргеч	Исәпләнгән чор	район эһемиятендәге магистраль составында 600 м
61	Юл үткәргеч	2 нче юл тыкрыгы проспекты буенча тимер юл аша юл үткәргеч	Исәпләнгән чор	район эһемиятендәге магистраль составында 400 м

№	Планлаштырыла торган жирле эһемияттәге объектлар	Атамасы, урнашу урыны	Гамәлгә ашыру чоры	Төп характеристикалары
62	Юл үткәргеч	Калинин һәм Яңа Аракчино торак массивлары арасындагы 21 нче юл тыкрыгы проспекты буенча тимер юл аша юл үткәргеч	Беренче чираты	1 класслы магистраль составында 850 м
63	Юл үткәргеч	Лагерная һәм Сантехприбор бакчачылык ширкәте арасындагы 21 нче юл тыкрыгы проспекты буенча тимер юл аша юл үткәргеч	Беренче чираты	1 класслы магистраль составында 600 м
64	Юл үткәргеч	РФ ЭЭМ СМВЧ 5561 хәрби часте янәшәсендә 73 нче юл тыкрыгы проспекты буенча, 21 нче юл тыкрыгы проспекты белән тоташкан урында тимер юл аша юл үткәргеч	Исәпләнгән чоры	район эһемиятендәге магистраль составында 350 м
65	Юл үткәргеч	22 нче юл тыкрыгы проспекты янындагы 21 нче юл тыкрыгы проспекты буенча тимер юл аша юл үткәргеч	Исәпләнгән чор	1 класслы магистраль составында 400 м
66	Юл үткәргеч	11 нче юл тыкрыгы проспектына тоташкан урында 13 нче юл тыкрыгы проспекты буенча тимер юл аша юл үткәргеч	Исәпләнгән чоры	район эһемиятендәге магистраль составында 800 м
67	Юл үткәргеч	Восход урамы буенча тимер юл аша юл үткәргеч, 11 нче юл тыкрыгы проспектына тоташкан урында	Исәпләнгән чор	район эһемиятендәге магистраль составында 850 м
68	Юл үткәргеч	Тэцевская урамы буенча тимер юл аша юл үткәргеч, Воровский урамына тоташкан урында	Исәпләнгән чор	район эһемиятендәге магистраль составында 800 м

№	Планлаштырыла торган жирле эһемияттәге объектлар	Атамасы, урнашу урыны	Гамәлгә ашыру чоры	Төп характеристикалары
69	Юл үткәргеч	Савиново янындагы 10 нчы һәм 87 нче юл тыкрыклары проспекты буенча тимер юл аша юл үткәргеч	Исәпләнгән чоры	2 класслы һәм район эһемиятендәге магистраль составында 600 м
70	Юл үткәргеч	Тимер юл һәм автомобиль юлы аша «Сады», «Казанка» бакчачылыклары янындагы 103 нче юл тыкрыгы проспекты буйлап юл үткәргеч	Исәпләнгән чор	район эһемиятендәге магистраль составында 600 м
71	Юл үткәргеч	Тимер юл аша Владимир Кулагин урамы буйлап, 16 нчы юл тыкрыгы проспектына тоташкан урында юл үткәргеч	Исәпләнгән чор	1 класслы магистраль составында 650 м
72	Юл үткәргеч	96 нчы юл тыкрыгы проспекты буенча тимер юл аша юл үткәргеч, Магистраль урамына тоташкан урында	Исәпләнгән чор	район эһемиятендәге магистраль составында 850 м
73	Юл үткәргеч	Южно-Промышленная урамы буенча тимер юл аша юл үткәргеч, Дорожная урамына тоташкан урында	Исәпләнгән чор	район эһемиятендәге магистраль составында 850 м
74	Юл үткәргеч	Нәжип Жиганов урамына тоташкан 18 нче юл тыкрыгы проспекты буйлап автомобиль юлы аша юл үткәргеч	Исәпләнгән чор	1 класслы магистраль составында 550 м
75	Юл үткәргеч	Владимир Кулагин урамы янындагы Техника урамы буенча тимер юл аша юл үткәргеч	Исәпләнгән чор	район эһемиятендәге магистраль составында 350 м
76	Юл үткәргеч	Тимер юлдан төньяктарак, Техника урамына тоташкан урында, 27 нче юл тыкрыгы проспекты буенча автомобиль юлы аша юл үткәргеч	Исәпләнгән чор	1 класслы магистраль составында 650 м

№	Планлаштырыла торган жирле эһемияттәге объектлар	Атамасы, урнашу урыны	Гамәлгә ашыру чоры	Төп характеристикалары
77	Юл үткәргеч	Тимер юлдан көньяктарак, Техника урамына тоташкан урында, 27 нче юл тыкрыгы проспекты буенча автомобиль юлы аша юл үткәргеч	Исәпләнгән чор	1 класслы магистраль составында 650 м
78	Юл үткәргеч	Тимер юлдан көньяктарак Павлюхин урамына тоташкан урында Даурия урамы һәм 27 нче юл тыкрыгы проспекты буйлап автомобиль юлы аша юл үткәргеч	Исәпләнгән чор	1 класслы магистраль составында 650 м
79	Юл үткәргеч	Тимер юлдан төньяктарак, Копылов урамына тоташкан урында, 11 нче юл тыкрыгы проспекты буенча автомобиль юлы аша юл үткәргеч	Беренче чираты	2 класслы магистраль составында 650 м
80	Юл үткәргеч	Тимер юлдан көньяктарак, Декабристлар урамына тоташкан урында, 101 нче юл тыкрыгы проспекты буенча автомобиль юлы аша юл үткәргеч	Исәпләнгән чор	2 класслы магистраль составында 650 м
81	Юл үткәргеч	Техника һәм Яңа Дәүләки урамнары арасындагы 16 нчы юл тыкрыгы проспекты буенча тимер юл аша юл үткәргеч	Исәпләнгән чор	1 класслы магистраль составында 650 м
82	Юл үткәргеч	Девятаев янында, 107 нче юл тыкрыгы проспекты буенча тимер юл аша юл үткәргеч	Исәпләнгән чор	район эһемиятендәге магистраль составында 350 м
83	Юл үткәргеч	Тимер юл аша 11 нче юл тыкрыгы проспекты буенча, 19 нчы юл тыкрыгы проспектына тоташкан урында юл үткәргеч	Исәпләнгән чор	2 класслы магистраль составында 350 м

№	Планлаштырыла торган жирле эһемияттәге объектлар	Атамасы, урнашу урыны	Гамәлгә ашыру чоры	Төп характеристикалары
84	Юл үткәргеч	15 нче юл тыкрыгы проспекты буенча, 11 нче юл тыкрыгы проспекты һәм 1 нче юл тыкрыгы проспекты арасында тимер юл аша юл үткәргеч	Исәпләнгән чор	1 класслы магистраль составында 650 м
85	Юл үткәргеч	57 нче юл тыкрыгы проспекты буйлап автомобиль юлы аша юл үткәргеч, федераль эһемияттәге гомуми файдаланудагы М-7 «Идел» Мәскәү – Владимир – Түбән Новгород – Казан – Уфа автомобиль юлы янәшәсендә	Исәпләнгән чор	2 класслы магистраль составында 300 м
86	Юл үткәргеч	Васильченко урамы буенча тимер юл аша юл үткәргеч, 22 нче юл тыкрыгы проспектына тоташкан урында	Исәпләнгән чор	2 класслы магистраль составында 300 м
87	Юл үткәргеч	Чүп-чарны сортларга аеру станциясе янындагы Васильченко урамы буенча тимер юл аша юл үткәргеч	Исәпләнгән чор	2 класслы магистраль составында 300 м
88	Юл үткәргеч	Тимер юл аша 4 нче юл тыкрыгы проспекты буенча, 12 нче юл тыкрыгы проспекты белән Тэцевская урамы арасында юл үткәргеч	Исәпләнгән чор	район эһемиятендәге магистраль составында 300 м
89	Юл үткәргеч	Серов һәм Ленская урамнары киселешендә автомобиль юлы аша юл үткәргеч	Исәпләнгән чор	1 класслы магистраль составында 300 м
90	Юл үткәргеч	Ямашев проспекты һәм Короленко урамы киселешендә автомобиль юлы аша юл үткәргеч	Исәпләнгән чор	1 класслы магистраль составында 300 м
91	Юл үткәргеч	Ямашев проспекты һәм Мусин урамы киселешендә автомобиль юлы аша юл үткәргеч	Исәпләнгән чор	1 класслы магистраль составында 300 м

№	Планлаштырыла торган жирле эһемияттәге объектлар	Атамасы, урнашу урыны	Гамәлгә ашыру чоры	Төп характеристикалары
92	Юл үткәргеч	Ямашев проспекты һәм Адоратский урамы киселешендә автомобиль юлы аша юл үткәргеч	Исәпләнгән чор	1 класслы магистраль составында 300 м
93	Тоннель	Татарстан урамы астыннан узучы 21 нче юл тыкрыгы	Исәпләнгән чор	1 класслы магистраль составында 850 м
94	Тоннель	Роторная урамы тыкрыгындагы Павлюхин урамы астыннан уза торган 27в номерлы юл тыкрыгы проспекты	Исәпләнгән чор	850 м 1 класслы магистраль составында
95	Тоннель	11 нче юл тыкрыгы проспекты астыннан уза торган 15 нче юл тыкрыгы проспекты	Исәпләнгән чор	1 класслы магистраль составында 650 м
96	Тоннель	Тимер юл астыннан уза торган 41 нче юл тыкрыгы проспекты	Исәпләнгән чор	район эһемиятендәге магистраль составында 200 м
97	Тоннель	Горький Шоссесы, Осиновая урамы һәм 11 нче юл тыкрыгы проспекты арасында	Исәпләнгән чор	район эһемиятендәге магистраль составында 200 м
98	Тоннель	Горький Шоссесы, 22 нче юл тыкрыгы проспекты һәм 11 нче юл тыкрыгы проспекты арасында	Исәпләнгән чор	район эһемиятендәге магистраль составында 200 м
Трамвай өслеге. Төзү				
99	Хибинская урамы	Залесный урамыннан алып 4 нче юл тыкрыгы проспектына кадәр тизйөрешле трамвай участогы	Беренче чираты	2,0 км
100	Айрат Арсланов урамы	Зилант урамыннан алып 4 нче юл тыкрыгы проспектына кадәр тизйөрешле трамвай участогы	Беренче чираты	2,0 км

№	Планлаштырыла торган жирле эһемияттәге объектлар	Атамасы, урнашу урыны	Гамәлгә ашыру чоры	Төп характеристикалары
101	4 нче юл тыкрыгы проспекты	82 нче юл тыкрыгы проспектыннан Васильченко урамына кадәр тизйөрешле трамвай участогы	Беренче чираты	7,1 км
102	Химия урамы	Беломорск урамыннан Тэцевская урамына кадәрге өлеш	Беренче чираты	0,4 км
103	Васильченко урамы	Тэцевская урамыннан алып 4 нче юл тыкрыгы проспектына кадәр тизйөрешле трамвай участогы	Беренче чираты	1,1 км
104	Васильченко урамы	4 нче юл тыкрыгы проспектыннан алып 11 юл тыкрыгы проспектына кадәр тизйөрешле трамвай участогы	Беренче чираты	2,3 км
105	22 нче юл тыкрыгы проспекты	11 нче юл тыкрыгы проспектыннан 20 нче юл тыкрыгына кадәр тизйөрешле трамвай участогы	Беренче чираты	1,2 км
106	20 нче юл тыкрыгы проспекты	22 нче юл тыкрыгы проспектыннан 47 нче юл тыкрыгы проспектына кадәр тизйөрешле трамвай участогы	Беренче чираты	4,6 км
107	47 нче юл тыкрыгы проспекты	20 нче юл тыкрыгы проспектыннан алып 46 нчы юл тыкрыгы проспектына кадәр тизйөрешле трамвай участогы	Беренче чираты	0,7 км
108	46 нчы юл тыкрыгы проспекты	47 нче юл тыкрыгы проспектыннан 21 нче юл тыкрыгы проспектына кадәрге тизйөрешле трамвай участогы	Беренче чираты	0,6 км
109	Горький Шоссесы	22 нче юл тыкрыгы проспектыннан Восстание урамына кадәр тизйөрешле трамвай участогы	Беренче чираты	1,2 км
110	Фрунзе урамы	Восстание урамыннан Чкалов урамына кадәр тизйөрешле трамвай участогы	Беренче чираты	1,3 км
111	Краснококшайск урамы	Чкалов урамыннан алып Зур Крыловка урамына кадәр тизйөрешле трамвай участогы	Беренче чираты	1,3 км

№	Планлаштырыла торган жирле эһемияттәге объектлар	Атамасы, урнашу урыны	Гамәлгә ашыру чоры	Төп характеристикалары
112	24 нче юл тыкрыгы проспекты	Глазунов урамыннан Тихорецк урамына кадәрге өлеш	Исәпләнгән чор	0,6 км
113	Комиссар Габишев урамы	Гамәлдәге трамвай божрасыннан Академик Завойский урамына кадәр тизйөрешле трамвай участогы	Беренче чираты	0,8 км
Метрополитен. Төзелеш*				
114	2 нче метрополитен линиясе	Юлиус Фучик урамы буйлап, Рихард Зорге урамыннан Зәкиев урамына кадәрге участок	Беренче чираты	3,8 км
115	2 нче метрополитен линиясе	Академик Сахаров урамы буенча, Зәкиев урамыннан алып Жиңү проспектына кадәр	Беренче чираты	1,7 км
116	2 нче метрополитен линиясе	Участок Жиңү проспектыннан Восстание урамына кадәр	Исәпләнгән чор эчендә	14,3 км
117	2 нче метрополитен линиясе	Рихард Зорге урамыннан алып бертуган Батталовлар урамына кадәрге участок	Исәпләнгән чор эчендә	6,6 км
118	1 нче метрополитен линиясен озайту	1 нче метрополитен линиясен Рихард Зорге урамыннан Центральная урамына кадәр озайту	Исәпләнгән чор эчендә	6,8 км
119	3 нче метрополитен линиясе	Воровский урамыннан алып Аркылы- Кукушкино урамына кадәрге участок	Исәпләнгән чор эчендә	13,8 км
120	4 нче метрополитен линиясе	Вахитово тимер юл станциясеннән Вознесение трактына кадәр шәһәрнең үзәк өлеше аша	Исәпләнгән чор эчендә	18,2 км
Транспорт-күчеп утыру узеллары (ТПУ). Төзү				

№	Планлаштырыла торган жирле эһәмияттәге объектлар	Атамасы, урнашу урыны	Гамәлгә ашыру чоры	Төп характеристикалары
121	Транспорт-күчеп утыру узелы	Яңа Аракчино тимер юл станциясе	Исәпләнгән чор	Гомумшәһәр эһәмиятендәге «т/ю – трамвай-автобус – автомобиль» Транспорт-күчеп утыру узеллары
122	Транспорт-күчеп утыру узелы	Адмиралтейство бистәсе тимер юл станциясе	Исәпләнгән чор	Гомумшәһәр эһәмиятендәге «т/ю – трамвай-автобус – автомобиль» Транспорт-күчеп утыру узеллары
123	Транспорт-күчеп утыру узелы	Казан-Пассажи́рлар тимер юл вокзалы	Беренче чираты	Гомумшәһәр эһәмиятендәге «т/ю – трамвай-автобус» транспорт-күчеп утыру узелы
124	Транспорт-күчеп утыру узелы	Компрессорный тимер юл станциясе	Беренче чираты	Гомумшәһәр эһәмиятендәге «т/ю – трамвай-автобус – автомобиль» Транспорт-күчеп утыру узеллары
125	Транспорт-күчеп утыру узелы	«Төньяк вокзал» метро станциясе	Беренче чираты	Гомумшәһәр эһәмиятендәге «т/ю – трамвай-автобус – автомобиль» транспорт-күчеп утыру узелы

№	Планлаштырыла торган жирле эһемияттәге объектлар	Атамасы, урнашу урыны	Гамәлгә ашыру чоры	Төп характеристикалары
126	Транспорт-күчеп утыру узелы	Әбжәлилов урамы	Исәпләнгән чор	Гомумшәһәр әһемиятендәге «т/ю – трамвай-автобус – автомобиль» транспорт-күчеп утыру узелы
127	Транспорт-күчеп утыру узелы	«Яшьлек» метро станциясе	Исәпләнгән чор	Гомумшәһәр әһемиятендәге «метро – трамвай-автобус – автомобиль» транспорт-күчеп утыру узелы
128	Транспорт-күчеп утыру узелы	«Горки» метро станциясе	Исәпләнгән чор	Гомумшәһәр әһемиятендәге «метро – трамвай-автобус – автомобиль» транспорт-күчеп утыру узелы
129	Транспорт-күчеп утыру узелы	«Жиңү Проспекты» метро станциясе	Исәпләнгән чор	Гомумшәһәр әһемиятендәге «метро – трамвай – тизйөрешле трамвай – автобус – автомобиль» транспорт-күчеп утыру узелы

№	Планлаштырыла торган жирле эһәмияттәге объектлар	Атамасы, урнашу урыны	Гамәлгә ашыру чоры	Төп характеристикалары
130	Транспорт-күчеп утыру узелы	«Южный» автовокзалы	Беренче чираты	«Тизйөрешле трамвай – автобус – автомобиль» тукталыш парковкасы белән гомумшәһәр эһәмиятендәге транспорт-күчеп утыру узелы
131	Транспорт-күчеп утыру узелы	Вахитов тимер юл станциясе	Исәпләнгән чор	Гомумшәһәр эһәмиятендәге «т/ю – трамвай – автобус» транспорт-күчеп утыру узелы
132	Транспорт-күчеп утыру узелы	Башкала автовокзалы	Исәпләнгән чор	Гомумшәһәр эһәмиятендәге «метро – трамвай – автобус» транспорт-күчеп утыру узелы
133	Транспорт-күчеп утыру узелы	«Восточный» автовокзалы	Исәпләнгән чор	Гомумшәһәр эһәмиятендәге «метро – тизйөрешле трамвай – автобус» транспорт-күчеп утыру узелы
134	Транспорт-күчеп утыру узелы	Совет районы (Азат Аббасов урамы – Мамадыш тракты)	Исәпләнгән чор	Жирле-район эһәмиятендәге «метро – автобус» транспорт-күчеп утыру узелы
135	Транспорт-күчеп утыру узелы	Азино-1 (Альберт Камалиев урамы – Жиңү проспекты)	Исәпләнгән чор	Жирле-район эһәмиятендәге «метро – автобус» транспорт-күчеп утыру узелы

№	Планлаштырыла торган жирле эһәмияттәге объектлар	Атамасы, урнашу урыны	Гамәлгә ашыру чоры	Төп характеристикалары
136	Транспорт-күчеп утыру узелы	Дербышки тимер юл станциясе	Исәпләнгән чор	Гомумшәһәр эһәмиятендәге «т/ю – автобус» транспорт-күчеп утыру узелы
137	Транспорт-күчеп утыру узелы	804 км тимер юл ст.	Исәпләнгән чор эчендә	Гомумшәһәр эһәмиятендәге «т/ю – автобус» транспорт-күчеп утыру узелы
138	Транспорт-күчеп утыру узелы	Порт	Исәпләнгән чор	Гомумшәһәр эһәмиятендәге «метро – трамвай – автобус» транспорт-күчеп утыру узелы
Урам-юл челтәре. Реконструкцияләү				
1 нче класслы гомумшәһәр эһәмиятендәге магистраль урамнар				
139	Привокзальная урамының 21 нче юл тыкрыгы проспекты	Федераль эһәмияттәге гомуми файдаланудагы М-7 «Идел» Мәскәү – Владимир – Түбән Новгород – Казан – Уфа автомобиль юлыннан Восточный парк тукталыш пунктына кадәрге өләш	Беренче чираты	4,4 км
140	Завокзальная урамы тыкрыгында 21 нче юл тыкрыгы проспекты	21 нче юл тыкрыгы проспектыннан Затон урамына кадәрге участок	Беренче чираты	1,7 км
141	Залесный урамы	Федераль эһәмияттәге гомуми файдаланудагы М-7 «Идел» Мәскәү – Владимир – Түбән Новгород – Казан – Уфа автомобиль юлыннан Горький Шоссесына кадәрге өләш.	Исәпләнгән чор	4,7 км

№	Планлаштырыла торган жирле эһемияттәге объектлар	Атамасы, урнашу урыны	Гамәлгә ашыру чоры	Төп характеристикалары
142	Горький Шоссесы	Залесный урамыннан Болотников урамына кадәрге участок	Исәпләнгән чор	7,7 км
143	Даурия урамы	Һади Такташ урамыннан Павлюхин урамына кадәрге участок	Исәпләнгән чор	0,9 км
144	Хөсәен Ямашев проспекты Себер Тракты белән берлектәге тыкрыкта	Хөсәен Ямашев проспектының Академик Арбузов урамына кадәрге участогы	Исәпләнгән чор	0,6 км
145	Липатов урамы тыкрыгында 15 нче юл тыкрыгы проспекты 2 нче вариант	Главная урамыннан Тополевая урамына кадәрге участок	Исәпләнгән чор	1,0 км
146	Патрис Лумумба урамы	15 нче юл тыкрыгы проспектыннан алып Альберт Камалиев проспектына кадәрге участок	Беренче чираты	1,0 км
147	Тихорецк урамы	Техника урамыннан алып 16 нчы юл тыкрыгы проспектына кадәрге участок	Исәпләнгән чор	0,3 км
148	Аграр урамы	Космонавтлар урамының Нәжип Жһһанов урамы белән тыкрыктагы өләше	Беренче чираты	0,5 км
149	Лебедев урамы тыкрыгындагы 16 нчы юл тыкрыгы	Учительская урамыннан Модельная урамына кадәрге участок	Исәпләнгән чор	0,9 км
2 нче класслы гомумшһһәр эһемиятендәге магистраль урамнар				
150	Тихорецк урамы	16 нчы юл тыкрыгы проспектыннан Магистраль урамына кадәрге өләш	Исәпләнгән чор	2,0 км
151	Химия урамы тыкрыгында 1 нче юл тыкрыгы проспекты	3 нче юл тыкрыгы проспектыннан Химия урамына кадәрге өләш	Исәпләнгән чор	1,6 км
152	Васильченко урамы	12 нче юл тыкрыгы проспектыннан 13 нче юл тыкрыгы проспектына кадәрге өләш	Исәпләнгән чор	4,7 км
153	Воровский урамы	Декабристлар урамыннан Короленко урамына кадәрге участок	Исәпләнгән чор	0,8 км

№	Планлаштырыла торган жирле эһемияттәге объектлар	Атамасы, урнашу урыны	Гамәлгә ашыру чоры	Төп характеристикалары
154	Воровский урамы	Фатыйх Әмирхан урамыннан Адоратский урамына кадәрге участок	Исәпләнгән чор	0,9 км
155	Гаврилов урамы	Адоратский урамыннан алып 127 нче юл тыкрыгы проспектына кадәрге өләш	Исәпләнгән чор	0,9 км
156	Нәжип Жһһанов урамы	Гадел Кутуй урамыннан Аграр урамына кадәр участок	Исәпләнгән чор	1,8 км
157	Родина урамы	118 нче юл тыкрыгы проспектыннан 43 нче юл тыкрыгы проспектына кадәрге өләш	Исәпләнгән чор	1,1 км
158	Техника урамы	27 нче юл тыкрыгы проспектыннан Нурсолтан Назарбаев урамына кадәрге өләш	Исәпләнгән чор	0,6 км
159	Техника урамы	16 нчы юл тыкрыгы проспектыннан Тула урамына кадәрге өләш	Исәпләнгән чор	1,2 км
160	1 нче Трактор урамы	2 нче Гараж урамыннан алып Яшь Кыч урамына кадәрге өләш	Исәпләнгән чор	0,9 км
161	Магистраль урамы	Тихорецк урамыннан алып 25 нче юл тыкрыгы проспектына кадәрге өләш	Исәпләнгән чор	0,6 км
162	Себер Тракты	Академик Арбузов урамыннан Таловая урамына кадәрге өләш, тимер юлдан көнчыгыштарак	Исәпләнгән чор	2,3 км
163	Совет урамы	Федераль эһемияттәге гомуми файдаланудагы М-7 «Идел» Мәскәү – Владимир – Түбән Новгород – Казан – Уфа автомобиль юлыннан 9 нчы юл тыкрыгы проспектына кадәр	Исәпләнгән чор	0,9 км
164	Совет урамы	9 нчы юл тыкрыгы проспектыннан 1 нче юл тыкрыгы проспектына кадәрге өләш	Исәпләнгән чор	0,5 км
165	Яруллин урамы	Декабристлар урамыннан Мулланур Вахитов урамына кадәрге участок	Исәпләнгән чор	0,5 км

№	Планлаштырыла торган жирле эһемияттәге объектлар	Атамасы, урнашу урыны	Гамәлгә ашыру чоры	Төп характеристикалары
166	138 нче юл тыкрыгы проспекты (Энергетиклар урамы)	Шамил Усманов урамыннан Серов урамына кадәрге өлеш	Исәпләнгән чор	0,7 км
Район эһемиятендәге магистраль урамнар				
167	Химиклар урамы	5 нче юл тыкрыгы проспектыннан Тэцевская урамына кадәрге өлеш	Исәпләнгән чор	2,2 км
168	Химиклар урамы	Химиклар урамыннан алып төньяктарак 5 нче юл тыкрыгы проспектына кадәрге өлеш	Исәпләнгән чор	0,3 км
169	Песочная урамы	Федераль эһемияттәге гомуми файдаланудагы М-7 «Идел» Мәскәү – Владимир – Түбән Новгород – Казан – Уфа автомобиль юлыннан Леонид Черкасов урамына кадәрге өлеш	Исәпләнгән чор	3,6 км
170	Вересаев урамы һәм Ленинград урамы	Ударная урамыннан Айдаров урамына кадәрге өлеш	Исәпләнгән чор	0,8 км
171	Гагарин урамы (муниципаль берәмлек чикләрендә түгел)	Комаров урамыннан алып 83 нче юл тыкрыгы проспектына кадәрге өлеш	Исәпләнгән чор	1,7 км
172	Комаров – Нурихан Фәттах урамы	Нагорная урамыннан алып 4 нче юл тыкрыгы проспектына кадәрге өлеш	Исәпләнгән чор	2,3 км
173	Осиновская урамы – Ильич урамы	4 нче юл тыкрыгы проспектыннан Тимер юлчылар урамына кадәрге өлеш	Исәпләнгән чор	4,8 км
174	4 нче юл тыкрыгы проспекты (өлешчә муниципаль берәмлек чикләрендә түгел)	Нурихан Фәттах урамыннан алып исемсез урамга кадәрге өлеш (координатлары 55.862890, 48.93718555)	Беренче чираты	3,2 км
175	Северо-Западная урамы	2 нче юл тыкрыгы проспектыннан Тэцевская урамына кадәрге өлеш	Исәпләнгән чор	0,8 км

№	Планлаштырыла торган жирле эһемияттәге объектлар	Атамасы, урнашу урыны	Гамәлгә ашыру чоры	Төп характеристикалары
176	Тэцевская урамы	«Казаноргсинтез» ГАЖ районндагы өлеш, Северо-Западная урамыннан көнбатыштарак Химия урамына кадәр	Исәпләнгән чор	0,9 км
177	Тэцевская урамы	«Казаноргсинтез» ГАЖ районндагы участок, көнчыгыштарак Химия урамыннан Челюскин урамына кадәр	Исәпләнгән чор	5,1 км
178	Денис Давыдов урамы	Литвинов урамыннан Беломорск урамына кадәрге өлеш	Исәпләнгән чор	1,4 км
179	Обнорский урамы	Денис Давыдов урамыннан алып Үзәк Мариуполь урамына кадәрге өлеш	Исәпләнгән чор	1,4 км
180	Үзәк Мариуполь урамы	Литвинов урамыннан Обнорский урамына кадәрге өлеш	Исәпләнгән чор	2,1 км
181	Восход урамы	Тэцевская урамыннан алып 11 нче юл тыкрыгы проспектына кадәрге урын	Исәпләнгән чор	0,6 км
182	Теплично-Комбинатская урамы	Обнорский урамыннан Тэцевская урамына кадәрге өлеш	Исәпләнгән чор	1,1 км
183	Максимов урамы	Челюскин урамыннан Ленинград урамына кадәрге өлеш	Исәпләнгән чор	0,5 км
184	Камчатка – Циолковский урамы	1 нче юл тыкрыгы проспектынан Айдаров урамына кадәрге өлеш	Исәпләнгән чор	4,0 км
185	Шоссейная урамы	Камчатка урамыннан Эшчеләр урамына кадәрге өлеш	Исәпләнгән чор	3,0 км
186	Школьная урамы	Ленин урамыннан алып Вишневая урамына кадәрге өлеш	Исәпләнгән чор	1,2 км
187	Новая урамы	Совет урамыннан Школьная (Кадыш) урамына кадәрге өлеш	Исәпләнгән чор	1,0 км
188	Совет урамы, Совет районы	Новая урамыннан Солонка елгасына кадәрге өлеш	Исәпләнгән чор	0,8 км
189	Копылов урамы	Белинский урамыннан алып Воровский урамына кадәрге өлеш	Исәпләнгән чор	1,3 км

№	Планлаштырыла торган жирле эһемияттәге объектлар	Атамасы, урнашу урыны	Гамәлгә ашыру чоры	Төп характеристикалары
190	Привольная урамы - Күпер тыкрыгы (Совет районы)	Совет урамыннан Интернациональ урамына кадәрге өлеш	Беренче чираты	0,4 км
191	Совет урамы (Константиновка)	Натан Рахлин урамыннан алып 69 нчы юл тыкрыгы проспектына кадәрге өлеш	Исәпләнгән чор	2,9 км
192	Большая урамы	74 нче юл тыкрыгы проспектыннан 2 нче Центральная урамына кадәрге өлеш	Исәпләнгән чор	1,6 км
193	Журналистлар урамы	Академик Губкин урамыннан Себер Тракты урамына кадәрге өлеш	Исәпләнгән чор	3,4 км
194	Хәлитов урамы	Себер Трактыннан алып Себер Трактына таба 55 нче юл тыкрыгы проспектына кадәрге өлеш	Исәпләнгән чор	1,1 км
195	Иман урамы	18 нче юл тыкрыгы проспектыннан 89 нчы юл тыкрыгы проспектының божра чишелешенә кадәрге өлеш	Беренче чираты	1,3 км
196	Центральня урамы (Вознесенский)	18 нче юл тыкрыгы проспектыннан 50 нче юл тыкрыгы проспектына кадәрге өлеш	Беренче чираты	1,1 км
197	Умырзая урамы – Мөхәммәдьяр урамы	Академик Губкин урамыннан алып Себер Тракты ягына 55 нче юл тыкрыгы проспектына кадәрге өлеш	Исәпләнгән чор	1,1 км
198	Гали Дунмөхәммәтов урамы – Нокса авышлыгы урамы	Минск урамыннан Академик Завойский урамына кадәрге өлеш	Исәпләнгән чор	2,1 км
199	Центральная урамы – Кол Гали урамы	Комиссар Габишев урамыннан алып 29 нчы юл тыкрыгы проспектына кадәрге өлеш	Беренче чираты	5,7 км
200	Олимпия урамы – Овражная урамы (өлешчә муниципаль берәмлек чикләрендә)	Көек авылында 29 нчы юл тыкрыгы проспектыннан Центральная урамына кадәрге өлеш	Беренче чираты	3,2 км
201	Ферма Шоссесы	ТАССРның 100 еллыгы магистраленнән башланган өлеш Дәүләки урамына кадәр	Исәпләнгән чор	1,4 км

№	Планлаштырыла торган жирле эһемияттәге объектлар	Атамасы, урнашу урыны	Гамәлгә ашыру чоры	Төп характеристикалары
202	Яңа Дәүләки урамы – Матюшино тракты	Ферма шоссесыннан Казан – Боровое Матюшино автомобиль юлына кадәрге өлеш	Исәпләнгән чор	10,2 км
203	Бертуган Батталовлар урамы – Термен урамы	Ферма шоссесыннан алып 28 нче юл тыкрыгы проспектына кадәр	Исәпләнгән чор	1,3 км
204	Бертуган Касыймовлар урамы	92 нче юл тыкрыгы проспектыннан Оренбург Трактына кадәрге өлеш	Исәпләнгән чор	1,8 км
205	Владимир Кулагин урамы	Каучук урамыннан Авангард урамына кадәрге өлеш	Исәпләнгән чор	1,4 км
206	Магистраль урамы – Мехчылар урамы	25 нче юл тыкрыгы проспектыннан Девятаев урамына кадәрге өлеш	Исәпләнгән чор	4,0 км
207	Һади Такташ урамы	Даурия урамыннан Оренбург Тракты урамына кадәрге өлеш	Исәпләнгән чор	1,6 км
208	Һади Такташ урамы	Туфан Миңнуллин урамыннан Нурсолтан Назарбаев урамына кадәрге өлеш	Исәпләнгән чор	0,3 км
209	Даурия урамы	Оренбург Тракты урамыннан Гадел Кутуй урамына кадәрге өлеш	Исәпләнгән чор	1,9 км
210	Гадел Кутуй урамы	18 нче юл тыкрыгы проспектыннан Родина урамына кадәрге өлеш	Исәпләнгән чор	2,0 км
211	Родина урамы	18 нче юл тыкрыгы проспектыннан Родина урамына кадәрге өлеш	Исәпләнгән чор	1,4 км
212	Идел бие урамы	Богатырская урамыннан Гомәр Бәширов урамына кадәрге өлеш	Исәпләнгән чор	4,0 км
213	2 нче Иске Аракчино урамы	Гомәр Бәширов урамыннан алып Затон урамына кадәрге өлеш	Исәпләнгән чор	1,1 км
214	Аракчино шоссесы урамы	Затон урамыннан алып 4 номерлы шәһәр хастаханәсенә кадәрге өлеш	Исәпләнгән чор	1,3 км
215	Боевая урамы	4 номерлы шәһәр хастаханәсенән Клара Цеткин урамына кадәрге өлеш	Исәпләнгән чор	3,0 км

№	Планлаштырыла торган жирле эһемияттәге объектлар	Атамасы, урнашу урыны	Гамәлгә ашыру чоры	Төп характеристикалары
216	Клара Цеткин урамы	Боевая урамыннан алып 21 нче юл тыкрыгы проспектына кадәрге урын	Исәпләнгән чор	1,5 км
217	Большая урамы (Адмиралтейство Бистәсе)	Боевая урамыннан алып 21 нче юл тыкрыгы проспектына кадәрге урын	Исәпләнгән чор	1,9 км
218	Набережная урамы	Боевая урамыннан алып 21 нче юл тыкрыгы проспектына кадәрге урын	Исәпләнгән чор	1,0 км
219	Лейтенант Красиков урамы	Ильич урамыннан алып Бер яклы Парк урамына кадәрге өлеш	Исәпләнгән чор	1,2 км
220	Ирек урамы	Мехчылар урамыннан алып 21 нче юл тыкрыгы проспектына кадәрге урын	Исәпләнгән чор	0,4 км
221	Бертуган Петряевлар урамы	Яңа Вахитов урамыннан Габдулла Тукай урамына кадәрге өлеш	Исәпләнгән чор	0,8 км
222	Порт урамы	107 нче юл тыкрыгы проспектыннан Идел елгасына таба	Исәпләнгән чор	1,3 км
223	Аркылы-Кукушкино урамы	108 нче юл тыкрыгы проспектыннан Идел елгасына таба	Исәпләнгән чор	1,4 км
224	115 нче юл тыкрыгы прсопекты (муниципаль берәмлек чикләрендә түгел)	60 нчы юл тыкрыгы проспектыннан 16 нчы юл тыкрыгы проспектына кадәрге өлеш	Исәпләнгән чор	3,1 км
225	1 Май урамы – Гладилов урамы	22 нче юл тыкрыгы проспектыннан алып Зур Крыловка урамына кадәрге өлеш	Исәпләнгән чор	1,9 км
226	Үзәк Отар урамы – Садовая урамы	Аркылы-Отар урамыннан төзелеш базарына кадәрге өлеш (Садовая урамы)	Исәпләнгән чор	3,0 км
227	Аркылы-Отар урамы	Южно-Промышленная урамыннан алып 16 нчы юл тыкрыгы проспектына кадәрге өлеш	Исәпләнгән чор	2,1 км
228	Южно-Промышленная урамы	Магистраль урамыннан Аркылы-Отар урамына кадәрге өлеш	Исәпләнгән чор	0,8 км
229	Гудованцев урамы	Тэцевская урамыннан Моисеев урамына кадәрге өлеш	Исәпләнгән чор	1,7 км

№	Планлаштырыла торган жирле эһемияттәге объектлар	Атамасы, урнашу урыны	Гамәлгә ашыру чоры	Төп характеристикалары
230	Шоссейная урамы	Зур Крыловка урамыннан алып 84 нче юл тыкрыгы проспектына кадәрге өлеш	Исәпләнгән чор	1,0 км
231	Комсомол урамы	84 нче юл тыкрыгы проспектыннан Декабристлар урамына кадәрге өлеш	Исәпләнгән чор	0,6 км
232	Адмиралтейство урамы	73 нче юл тыкрыгы проспектыннан Клара Цеткин урамына кадәрге өлеш	Исәпләнгән чор	0,7 км
233	Батыршин урамы	Коләхмәтов урамыннан Галимжан Баруди урамына кадәрге өлеш	Исәпләнгән чор	0,9 км
234	Коләхмәтов урамы	Серов урамыннан Восстание урамына кадәрге өлеш	Исәпләнгән чор	0,6 км
235	Шамил Усманов урамы	Коләхмәтов һәм Шамил Усманов урамнары киселешендәге өлеш	Исәпләнгән чор	0,1 км
236	Лушников урамы	Зур Крыловка урамыннан Декабристлар урамына кадәрге өлеш	Исәпләнгән чор	0,8 км
237	Яңа Азин урамы	Академик Арбузов урамыннан алып 100 нче юл тыкрыгы проспектына кадәрге өлеш	Исәпләнгән чор	0,8 км
238	Торфяная урамы	104 нче юл тыкрыгы проспектыннан алып Центрально-Торфяная урамына кадәрге өлеш	Исәпләнгән чор	1,8 км
239	Себер Тракты	Центрально-Торфяная урамыннан алып Ямашев проспектка кадәрге өлеш, тимер юлдан көнбатыштарак	Исәпләнгән чор	1,4 км
240	Яруллин урамы	Мулламур Вахитов урамыннан Комсомол урамына кадәрге өлеш	Исәпләнгән чор	0,6 км
241	Мидхәт Булатов урамы	Бакый Урманче урамыннан Оренбург юл тыкрыгы проспектына кадәрге өлеш	Исәпләнгән чор	0,8 км
242	Химия урамы	1 нче юл тыкрыгы проспектыннан Васильченко урамына кадәрге өлеш	Исәпләнгән чор	3,4 км
243	Нәриманов урамы – Сара Садыкова урамы	Чернышевский урамыннан алып Вахитов урамына кадәрге өлеш	Исәпләнгән чор	3,0 км

№	Планлаштырыла торган жирле эһәмияттәге объектлар	Атамасы, урнашу урыны	Гамәлгә ашыру чоры	Төп характеристикалары
244	Жиләкле урамы	Большая урамыннан алып 71 нче юл тыкрыгы проспектына кадәрге өлеш	Исәпләнгән чор	0,6 км
245	Карбышев урамы	Профессор Камай урамыннан Академик Парин урамына кадәр	Исәпләнгән чор	0,7 км
Транспорт корылмалары. Реконструкцияләү				
246	Транспорт чишелеше	Федераль эһәмияттәге гомуми файдаланудагы М-7 «Идел» Мәскәү – Владимир – Түбән Новгород – Казан – Уфа автомобиль юлы белән Песочная урамы киселешендә	Исәпләнгән чор	2 нче класслы транспорт чишелеше
247	Транспорт чишелеше	Ямашев проспектының 15 нче юл тыкрыгы проспекты, Себер Тракты һәм Академик Арбузов киселешендә	Исәпләнгән чор	2 нче класслы транспорт чишелеше
248	Транспорт чишелеше	Федераль эһәмияттәге гомуми файдаланудагы М-7 «Идел» Мәскәү – Владимир – Түбән Новгород – Казан – Уфа автомобиль юлы белән 110 нчы юл тыкрыгы проспекты киселешендә	Исәпләнгән чор	1 нче класслы транспорт чишелеше
249	Транспорт чишелеше	15 нче юл тыкрыгы проспекты һәм федераль эһәмияттәге гомуми файдаланудагы М-7 «Идел» Мәскәү – Владимир – Түбән Новгород – Казан – Уфа автомобиль юлына кадәрге киселеш урыны	Исәпләнгән чор	1 нче класслы транспорт чишелеше
250	Транспорт чишелеше	Нурсолтан Назарбаев урамы/ Щербаков тыкрыгы/ Универсиада проспекты киселешендә	Исәпләнгән чор	2 нче класслы транспорт чишелеше
251	Транспорт чишелеше	Оренбург Тракты / Универсиада проспекты, Танк һәм 2 нче Турин урамнары киселешендә	Исәпләнгән чор	2 нче класслы транспорт чишелеше

№	Планлаштырыла торган жирле эһемияттәге объектлар	Атамасы, урнашу урыны	Гамәлгә ашыру чоры	Төп характеристикалары
252	Транспорт чишелеше	Оренбург Тракты һәм Р-239 киселешендә, «Казан» аэропортына керү юлы	Исәпләнгән чор	1 нче класслы (федераль эһемияттәге) транспорт чишелеше
253	Юл үткәргеч	Горький Шоссесы аша Горький Шоссесы һәм 11 нче юл тыкрыгы проспекты киселешендә автомобиль юлы үткәргече	Беренче чираты	район эһемиятендәге магистраль составында 650 м
254	Юл үткәргеч	Бирюзовая урамы буенча тимер юл аша юл үткәргеч, 21 нче юл тыкрыгы проспектына тоташкан урында	Беренче чираты	район эһемиятендәге магистраль составында 650 м
255	Юл үткәргеч	Фатыйх Әмирхан урамы буенча Петр Витер урамына тоташкан урында тимер юл аша юл үткәргеч	Исәпләнгән чор	район эһемиятендәге магистраль составында 450 м
256	Юл үткәргеч	Васильченко урамы буенча тимер юл аша юл үткәргеч	Исәпләнгән чор	район эһемиятендәге магистраль составында 450 м
257	Юл үткәргеч	Воровский урамына тоташкан урында Копылов урамы буенча тимер юл аша юл үткәргеч	Исәпләнгән чор	2 класслы магистраль составында 300 м
258	Күпер	Камчатка урамы буенча елга аша күпер	Исәпләнгән чор	Район эһемиятендәге магистраль составында - 40 м
259	Күпер	Привольная урамы буенча елга аша күпер	Исәпләнгән чор	Район эһемиятендәге магистраль составында - 35 м
Трамвай өслеге. Реконструкцияләү				
260	Киров дамбасы	Несмелов урамынан Кремль яры буена кадәр тизйөрешле трамвай участогы	Беренче чираты	1,5 км

3.3.3 таблица. Казан шәһәр округы чикләрендә урнаштыру өчен планлаштырыла торган тимер юл транспорты объектлары исемлеге, аларның төп характеристикалары һәм урнашу урыны (таблицада Казан шәһәренең элге Генераль планында күрсәтелә торган, Казан шәһәре муниципаль берәмлеге чикләрендә урнаштыру өчен планлаштырыла торган жирле әһәмияттәге объектлар булмаган тимер юл транспорты объектлары күрсәтелгән)

№	Планлаштырыла торган объектлар	Атамасы, Урнашу урыны	Гамәлгә ашыру чоры	Билгеләнеше	Төп характеристикалары	Норматив хокукый акт реквизитлары
1	ВСМ-2 төзелеше	ВСМ-2 участогын төзү	Беренче чираты	Пассажи́рларга хезмәт күрсәтү	18,6 км	Россия Федерациясе Төзелеш һәм торак-коммуналь хужалык министрлыгының 20.03.2017 ел, №628/пр бoерыгы
2	Пассажи́рлар хәрәкәте өчен ике яңа тукталыш пункты төзү	«Онкология үзәге» тукталыш пункты «Новаторлар» – «Компрессорный» тукталыш пунктлары, «Зоопарк» тукталыш пункты Вахитов т/ю станциясе – «Әмәт» метро станциясе» тукталыш пунктлары арасында	Беренче чираты	Пассажи́рларга хезмәт күрсәтү	-	«РТЮ» ААЖ Икътисадый конъюктура һәм стратегик үсеш департаментының 18.07.2019 ел, №701/ЦЭКР бәяләмәсе

3.3.4 нче таблица. Казан шәһәр округы чикләрендә урнаштыру өчен планлаштырыла торган су транспорты объектлары исемлеге, аларның төп характеристикалары һәм урнашу урыны

№т/б	Планлаштырыла торган объектлар	Атамасы, Урнашу урыны	Гамәлгә ашыру чоры	Билгеләнеше	Төп характеристикалары	Норматив хокукый акт реквизитлары
1	Казан йөк елга портының милек комплексын шәһәр чикләреннән чыгару	Куйбышев сусаклагычының (Идел елгасы) яр буе зонасыннан елга портыннан Отар торак массивына кадәр төзелә торган Свяжск төбәкара мультимодаль логистика үзгә территориясенә чыгару Түбән Карамалы ¹	Беренче чираты	Шәһәр яр буен рекреация зонасы буларак төзекләндерү	Эчке су транспортында ташу күләме – елына 5,5 млн.тонна	Татарстан Республикасы Министрлар Кабинетының 14.11.2014 ел, №2295-р күрсәтмәсе
2	Берничә дебаркадер урынына яңа пристаньнар төзү ¹	«Садовая» пристане (дебаркадер), Ташкабак авылы	Беренче чираты	Куйбышев сусаклагычы (Идел һәм Кама елгалары) буенча су маршрутлары челтәрен торгызу	-	Татарстан Республикасы Министрлар Кабинетының 2013 елның 20 декабрендәге 1012 номерлы ««2014 - 2022 елларга Татарстан Республикасы транспорт системасын үстерү» дәүләт программасын раслау турында» карары (үзгәрешләре белән)

Искәрмә: 3.3.4 нче таблицага Казан агломерациясе чикләрендә Казанның тышкы транспорт инфраструктурасын үстерү һәм Казан шәһәр округы чикләрендәге территорияләр үсешенә турыдан-туры йогынты ясый торган чаралар кертелгән.

1 – Казан шәһәр округы чикләреннән читтә урнашкан;

2 – өлешчә Казан шәһәр округы чигендә урнашкан»;

1.4.4. 3.5 пунктны түбөндөгө редакцияда баян итэргө:

«3.5. Табигать-рекреация комплексы өлөшөндө территорияль планлаштыру юнөлөшлөре һәм чаралары

Табигый-рекреацион комплекс объектлары составы һәм табигый-рекреацион комплекс өлөшөндө территорияль планлаштыру чаралары Шәһәр төзелешен проектлауның жирле нормативларында билгеләнгән. Федераль һәм төбәк әһәмиятендөгө махсус сакланылучы табигать территорияләре, урман фонды жирләрендөгө урманнар турындагы белешмәләр махсус сакланылучы табигать территорияләренә һәм урманчылыкларның чикләрен һәм алардан файдалану режимнарын раслау турындагы норматив актлар нигезендә чагылдырылган.

Территориядән файдалануның махсус шартлары булган зоналар чикләрен, мәдәни мирас объектлары чикләрен һәм башка чикләүләрне исәпкә алып, Казан шәһәренәң жирдән файдалану һәм төзелеш кагыйдәләрен эзерләү һәм тәгаенләштерү эшләрен башкарганда территорияләренә планлаштыру проектлары һәм ызанлау проектлары белән төгәлләштерелергә мөмкин. Табигый-рекреацион комплекс объектларының чикләрен, категорияләрен һәм статусын үзгәртү тәртибе 3.5.1 нче таблицада китерелгән.

3.5.1 нче таблица. Табигый-рекреацион комплекс объектлары чикләрен, категорияләрен һәм статусын үзгәртү тәртибе

Объект категориясе		Чикләренә билгеләү һәм үзгәртү тәртибе
Махсус сакланылучы табигать территорияләре (МСТТ)	«Казан (Идел буе) федераль университеты» федераль дөүләт автоном югары белем бирү учреждениесенәң ботаника бакчасы» федераль әһәмияттәге МСТТ (КФУ ботаника бакчасы)	Махсус сак режимының чикләре һәм үзенчәлекләре федераль әһәмияттәге ботаника бакчасын булдыру турындагы документ һәм дөүләт югары белем бирү мәгариф оешмасы тарафыннан раслана торган нигезләмә белән билгеләнә (14.03.1995 ел, №33-ФЗ федераль законның 28 статьясындагы 7 пункты). Әлегә МСТТ чикләре һәм махсус сак режимы үзенчәлекләре «Казан (Идел буе) федераль университеты» федераль дөүләт автоном югары белем бирү учреждениесенәң (федераль әһәмияттәге МСТТ) ботаника бакчасы турында нигезләмәдә билгеләнгән. Казан шәһәренәң Генераль планында КФУ ботаника бакчасы югарыда әйтелгән нигезләмәгә туры китереп күрсәтелгән. КФУ ботаника бакчасы территориясенәң чикләрен һәм/яисә махсус саклау режимын үзгәртү махсус сакланылучы табигать территорияләре турындагы законнар нигезендә гамәлгә ашырыла

Объект категориясе		Чикләрене билгеләү һәм үзгәртү тәртибе
	Төбәк әһәмиятендәге МСТТ	Казан шәһәренең Генераль планында төбәк әһәмиятендәге МСТТ Татарстан Республикасы Министрлар Кабинетының төбәк әһәмиятендәге конкрет МСТТ чикләрен билгеләү турындагы карарлары нигезендә күрсәтелгән. МСТТ чикләрен һәм/яисә режимын үзгәртү махсус сакланылучы табигать территорияләре турындагы законнар нигезендә гамәлгә ашырыла
	Жирле әһәмияттәге МСТТ	Казан шәһәренең Генераль планында жирле әһәмияттәге МСТТ Казан шәһәре Башкарма комитетының жирле әһәмияттәге конкрет МСТТ чикләрен билгеләү турындагы карарлары нигезендә чагылдырылган. МСТТ чикләрен һәм/яисә режимын үзгәртү махсус сакланылучы табигать территорияләре турындагы законнар нигезендә гамәлгә ашырыла
Табиғый территорияләр		Казан шәһәренең Генераль планында табигать территорияләре картографик нигездә, цифрлы ортофотопланнар буенча билгеләнгән гамәлдәге чикләрдә чагылдырылган, аннары аларны натураль тикшерү материаллары һәм рәсмиләштерелгән жир-мөлкәт мөнәсәбәтләре буенча верификацияләгәннәр. Конкрет табигый-рекреацион комплекс объекты территориясе чикләрен үзгәртү элге объектның мәйданын һәм аның территориясендә урнашкан кыйммәтле табигать объектларын саклап калу шарты белән рөхсәт ителә. Торак пункт чикләрендә табигый-рекреацион комплекс объектының мәйданы кимегән очракта, «МСТТ», «табиғый территория», «гомуми файдаланудагы яшелләндерелгән территория» категорияләренә керүче яна табигый-рекреацион комплекс объектларын төзү өчен табигать кыйммәте буенча төшереп калдырыла торган кишәрлекләргә охшаш кишәрлекләр сайлап алына. Табиғый-рекреацион комплекста кертелә торган участокларның гомуми мәйданы төшереп калдырыла торган участокларның гомуми мәйданына туры килергә яисә бу мәйданнан артып китергә тиеш
Яр буйлары		Казан шәһәренең Генераль планында яр буйлары яр бие территорияләрендә урнашкан гамәлдәге һәм планлаштырыла торган объектлар чикләрендә чагылдырылган. «Яр бие» категориясенә караган табигый-рекреацион комплекс объектларының чикләрен һәм/яисә файдалану режимын үзгәртү территорияне планлаштыру документларын раслаганда, үзгәрткәндә мәйданны саклап калуга таләпләр куелмыйча гамәлгә ашырыла. Яңа объектлар тиешле карар кабул итү юлы белән билгеләнгән тәртиптә төзелергә мөмкин

Объект категориясе	Чикләрене билгеләү һәм үзгәртү тәртибе	
Ял итү зонасы (пляжлар)	<p>Казан шәһәренең Генераль планында ял итү зоналары (пляжлар) гамәлдәге чикләрдә һәм Казан шәһәре Башкарма комитетының 2006 елның 24 маендагы 982 номерлы «Казан шәһәре пляжлары турында» карары нигезендә чагылдырылган.</p> <p>Әлеге категориядәге яңа табигый-рекреацион комплекс объектларын төзү, гамәлдәге объектларның чикләрен бетерү һәм үзгәртү тиешле карар кабул итү юлы белән билгеләнгән тәртиптә гамәлгә ашырыла</p>	
Гомуми файдаланудагы яшеллән-дерелгән территорияләр (ГФЯТ)	Гомумшәһәр һәм район эһәмиятендәге парклар	<p>Казан шәһәренең Генераль планында ГФЯТ картографик нигездә, цифрлы ортофотопланнар, аннары натураль тикшерү материаллары һәм рәсмиләштерелгән жир-мөлкәт мөнәсәбәтләре буенча, шулай ук территорияне планлаштыру буенча расланган документлар нигезендә билгеләнгән гамәлдәге чикләрдә чагылдырылган.</p>
	Махсуслаштырылган парклар	<p>Яңа ГФЯТ төзү территорияне планлаштыру документациясе составында Шәһәр төзелешен проектлауның жирле нормативлары таләпләренә туры китереп гамәлгә ашырыла.</p> <p>Территорияне планлаштыру документларын эзерләгәндә һәм тәгаенләштергәндә Шәһәр төзелешен проектлауның жирле нормативлары һәм шәһәр төзелешен проектлауның төбәк нормативлары таләпләре нигезендә табигый-рекреацион комплекс элементы чикләрен һәм/яисә категориясен үзгәртү рөхсәт ителә:</p>
	Гомумшәһәр эһәмиятендәге бакчалар, скверлар	<p>1) халкының ГФЯТ белән тәэмин итүгә карата;</p> <p>2) конкрет яшеллән-дерелгән территориянең майданына, геометрик характеристикаларына һәм планлаштыру структурасына.</p>
	Район эһәмиятендәге бакчалар, скверлар, микрорайон бакчалары	<p>Конкрет табигый-рекреацион комплекс объекты территориясе чикләрен үзгәртү әлеге объектның майданын саклап калу шарты белән рөхсәт ителә. Торак пункт чикләрендә табигый-рекреацион комплекс объектының майданы кимегән очракта, гомуми файдаланудагы яшеллән-дерелгән территорияләргә караган яңа табигый-рекреацион комплекс объектларын төзү өчен кишәрлекләр сайлап алына, бу чакта табигый-рекреацион комплекс кертелә торган кишәрлекләрнең гомуми майданы төшереп калдырыла торган кишәрлекләрнең гомуми майданына туры килергә яисә бу майданнан артып китергә тиеш.</p>
	Бульварлар	<p>Табигый-рекреацион комплекс объекты категориясен үзгәртү түбәндәге таләпләрне үтәгән килеш гамәлгә</p>

Объект категориясе		Чикләрне билгеләү һәм үзгәртү тәртибе
	Жирле әһәмиятгә скверлар	ашырыла: - рөхсәт ителми: 1) гомуми файдаланудагы яшелләнделгән территорияләрне чикләнгән файдаланудагы яшелләнделгән территорияләргә һәм махсус билгеләнештәге яшелләнделгән территорияләргә үзгәртеп кору;
	Кече бакчалар	2) паркларны гомуми файдаланудагы башка категорияләрдәге яшелләнделгән территорияләргә үзгәртеп кору; 3) торак район бакчаларын, микрорайон бакчаларын гомуми файдаланудагы 0,25 гектардан кимрәк мәйданлы яшелләнделгән территорияләргә үзгәртеп кору;
	Мини-скверлар	-мәдәни мирас объектларын һәм игътибарга лаек тарихи-мәдәни объектларны үз эченә алган гомумшәһәр әһәмиятендәге ГФЯТ категорияләре өчен торак районнарны, микрорайоннарны, кварталларны ГФЯТ итеп үзгәртү рөхсәт ителми. Торак районның гомуми файдаланудагы яшелләнделгән территорияләре системасын проектлаганда, парк булдыру мөмкинлеге булмаганда, жәяүлеләр коммуникацияләре, бульварлар, скверлар, яшел үсентеләр кишәрлекләре аша үзара элементәне тәмин итеп, торак район бакчалары һәм микрорайон бакчалары булдыру тәкъдим ителә.
Чикләнгән файдаланудагы яшелләнделгән территорияләр	Ял һәм туризм объектларының жир кишәрлекләрендә яшелләнделгән территорияләр	Казан шәһәренең Генераль планында чикләнгән файдаланудагы яшелләнделгән территорияләргә караган табигый-рекреацион комплекс объектлары тиешле билгеләнештәге объектларның рәсмиләштерелгән жир кишәрлекләре территорияләрендә урнашкан һәм гамәлдәге чикләрендә чагылдырылган. Яңа табигый-рекреацион комплекс объектларын төзү, гамәлдәге объектларны бетерү, аларның чикләрен үзгәртү тиешле карарны билгеләнгән тәртиптә кабул итү юлы белән мөмкин
	Сәламәтлек саклау объектларының жир кишәрлекләрендә яшелләнделгән территорияләр	
	Мәгариф объектларының жир кишәрлекләрендә яшелләнделгән территорияләр	
	Спорт объектларының жир кишәрлекләрендә яшелләнделгән территорияләр	

Объект категориясе		Чикләрене билгеләү һәм үзгәртү тәртибе
Махсус билгеләнештәге яшелләнделгән территорияләр*	Зиратларның яшелләнделгән территорияләре	<p>Казан шәһәренең Генераль планында зиратларның яшелләнделгән территорияләре тиешле билгеләнештәге жир кишәрлекләрендә урнашкан һәм гамәлдәге чикләрендә, шулай ук Казан шәһәренең жирдән файдалану һәм төзелеш кагыйдәләре, тиешле объектларның чикләрен билгеләү турындагы норматив актлар, территорияне планлаштыру документлары нигезендә күрсәтелгән.</p> <p>Яңа табигый-рекреацион комплекс объектларын төзү һәм гамәлдәге объектларның чикләрен үзгәртү тиешле норматив-хокукий актларда билгеләнгән тәртиптә башкарыла</p>
	Торба үткәргеч транспорты объектларына кадәр рөхсәт ителә торган минималь ераклыктар зоналарында, инженерлык инфраструктурасы объектларының техник һәм саклау зоналарында яшелләнделгән территорияләр	<p>Казан шәһәренең Генераль планында торба үткәргеч транспорты объектларына кадәр мөмкин булган минималь ераклыктар зоналарында, инженерлык инфраструктурасы объектларының техник һәм саклау зоналарында яшелләнделгән территорияләр чикләре тиешле зоналарның чикләрен раслау турындагы актлар нигезендә күрсәтелгән.</p> <p>Югарыда аталган зоналарның чикләре территориядән файдалануның махсус шартлары белән үзгәргән очракта, аларга туры килә торган табигый-рекреацион комплекс объектлары чикләре актуальләштерелгән тиеш</p> <p>Югарыда аталган территориядән файдалануның махсус шартларының берсе юкка чыкканнан соң, табигый-рекреацион комплекс объектының хокукий статусы элгә объектның бөтен территориясендә яисә аның территориясендә бер өлешендә капитал төзелеш объектларын урнаштыру турындагы карар нигезендә юкка чыгарылырга мөмкин, шул ук вакытта табигый-рекреацион комплекс объектының категориясе үзгәргә мөмкин. Бу очракта табигый-рекреацион комплекс майданын саклап калу таләпләр куелмый. Табигый-рекреацион комплекс объектының хокукий статусы бетерелгәндә, капитал төзелеш объектын кишәрлек майданының кимендә 30% ы күләмендә урнаштырганда, әгәр бу төр объект өчен Шәһәр төзелешен проектлауның жирле нормативларында яки Жирдән файдалану кагыйдәләрендә зур күрсәткеч билгеләнмәгән булса, кишәрлек чикләрендә яшелләнделгән тәэмин итәргә кирәк</p>

Объект категориясе	Чикләрене билгеләү һәм үзгәртү тәртибе
	<p>Казан шәһәренең Генераль планында махсус билгеләнештәге яшелләнделерелгән территорияләрнең югарыда аталган категорияләренә керми торган махсус билгеләнештәге яшелләнделерелгән башка территорияләр картография нигезендә, цифрлы ортофотопланнар буенча билгеләнгән гамәлдәге чикләрдә, аннары натураль тикшерү материаллары, файдалануның махсус шартлары булган зоналар чикләре һәм рәсмиләштерелгән жир-мөлкәт мөнәсәбәтләре буенча верификацияләнеп күрсәтелгән. Территорияләрендә әлегә категориядәге табигый-рекреацион комплекс объектлары урнашкан зоуит, жир кишәрлекләре, житештерү, коммуналь-склад һәм махсус билгеләнештәге объектларның чикләре үзгәргән очракта, соңгыларның чикләре һәм категорияләре актуальләштерелергә мөмкин. Территориядән файдалануның махсус шартлары юкка чыкканнан соң, табигый-рекреацион комплекс объектынның категориясе үзгәртелергә, ә аның чикләре рәсмиләштерелгән жир-мөлкәт мөнәсәбәтләре турындагы белешмәләрне исәпкә алып төзәтелергә мөмкин. Капиталь төзелеш объектларын юкка чыккан территориядән файдалануның махсус шартлары чикләрендә урнаштыру турында Карар кабул ителгән очракта, табигый-рекреацион комплекс объектынның бөтен территориясендә яисә аның территориясенә бер өлешендә табигый-рекреацион комплексның хокукый статусы юкка чыгарылырга мөмкин. Табигый-рекреацион комплекс объектларының мәйданын саклап калуга таләпләр куелмый. Табигый-рекреацион комплекс объектынның хокукый статусы бетерелгәндә, капитал төзелеш объектын кишәрлек мәйданының кимендә 30 проценты күләмендә урнаштырганда, әгәр бу төр объект өчен Шәһәр төзелешен проектлауның жирле нормативларында яки Жирдән файдалану кагыйдәләрендә зур күрсәткеч билгеләнмәгән булса, кишәрлек чикләрендә яшелләндерүне тәмин итәргә кирәк.</p>
Буфер зонасы	<p>Урман фонды кишәрлекләре</p> <p>Казан шәһәренең Генераль планында урман фонды кишәрлекләренә чикләре урманчылыкларның һәм кишәрлек урманчылыкларының чикләрен билгеләү турында Федераль урман хужалыгы агентлыгы (Рослесхоз) боерыклары нигезендә күрсәтелгән. Урманчылыкларның һәм кишәрлек урманчылыкларының чикләрен билгеләү һәм үзгәртү урман законнары нигезендә гамәлгә ашырыла</p>
	<p>Шәһәр урманнары**</p> <p>Шәһәр урманнарына торак пунктлар жирләрендә урнашкан һәм жирле үзидарә органнары тарафыннан төзелгән шәһәр урманчылыклары составына керүче урманнар керә. Торак пунктлар жирләрендә урманчылыкларның һәм</p>

Объект категориясе	Чикләрен билгеләү һәм үзгәртү тәртибе
	кишәрлек урманчылыкларының чикләрен билгеләү һәм үзгәртү урман законнары нигезендә гамәлгә ашырыла. Шәһәр урманнарының майданын киметергә мөмкин булган чикләрен үзгәртү рөхсәт ителми

Искәрмә:

- 1) * Табигый-рекреацион комплекс элементлары чикләрендәге жир кишәрлекләрендә (махсус билгеләнештәге яшелләндерелгән территория) тиндәш билгеләнештәге объектларга – табигый-рекреацион комплекс элементына (зират, инженер инфраструктурасы, питомниклар һәм тиешле башка объектлар объектларына) караган капитал төзелеш объектларын төзү рөхсәт ителә, бу очракта табигый-рекреацион комплекс элементлары чикләрен үзгәртү яисә аның статусын бетерү таләп ителми;
- 2) ** Казан шәһәренең Генераль планы расланган вакытта Казан территориясендә булмаган шәһәр урманнары тиешле карар кабул ителгәннән соң урман законнарында билгеләнгән тәртиптә төзелергә мөмкин.

Махсус сакланучы табигый территорияләренең, табигый һәм яшелләндерелгән территорияләренең үсеш күрсәткечләре 3.5.2 нче таблицада китерелгән, табигый-рекреацион комплекс объектлары исемлеге – 3.5.3 нче таблицада, территорияне планлаштыру документлары составында табигый-рекреацион комплекс объектлары чикләре билгеләнә торган функциональ зоналар исемлеге 3.5.4 нче таблицада.

3.5.2 нче таблица. МСТТ, табигый һәм яшелләндерелгән территорияләр үсеше күрсәткечләре

Күрсәткеч исеме	Исәпләнгән чор
Табигый-рекреацион комплекс майданы (га)	14670

3.5.3 нче таблица. Табигый-рекреацион комплекс объектлары исемлеге (экспликациясе)

Карта-дагы номеры	Исеме	Объектның билгеләнеше (категориясе)	Объект майданы, га	Урнашу урыны
ЯДРА				
Төп табигый территорияләр				
Федераль әһәмияттәге МСТТ				
Ботаника бакчалары				
1220	Казан (Идел буе) федераль университетының ботаника бакчасы	МСТТ	3,42	Совет районы, Зирекле урамы, 25 йорт
Төбәк әһәмиятендәге МСТТ				
19, 26	«Дубки» массивы» төбәк әһәмиятендәге табигать һәйкәле (ТАССР Министрлар Советының 29.12.1985 ел, №683 карары) «Аккош» жирле әһәмияттәге МСТТ (Казан шәһәре Башкарма комитетының 18.03.2024 ел, №914 карары)	МСТТ	28,22	Киров районы, Аракчино шоссесы
24	«Дубки» массивы» төбәк әһәмиятендәге табигать һәйкәле (ТАССР Министрлар Советының 29.12.1985 ел, №683 карары)	МСТТ	2,12	Киров районы, Аракчино шоссесы
641	«Зәңгәр күлләр» табигать заказнигы» төбәк әһәмиятендәге МСТТ (территориянең бер өлеше) (ТР МК 12.12.1994 ел, №581 карары)	МСТТ	197,83	Авиатөзелеш районы (төньяк чиге буенда), Совет урамыннан М-7 «Идел» автоюлына чыгу урыны
898	«Карьер чокыры» төбәк әһәмиятендәге табигать һәйкәле (ТАССР Министрлар Советының 24.04.1989 ел, №167 карары, ТР Министрлар Кабинетының 29.12.2005 ел, №644 карары), «Аккош» жирле әһәмияттәге МСТТ (Казан шәһәре Башкарма комитетының 18.03.2024 ел, №914 карары)	МСТТ	39,22	Совет районы, Ягодная урамы

Карта-дагы номеры	Исеме	Объектның билгеләнеше (категориясе)	Объект майданы, га	Урнашу урыны
912, 1869	«Рус-Алман Швейцариясе» үзәнлегендә «Урочище» табигать һәйкәле» төбәк эһәмиятендәге МСТТ (ТАССР Министрлар Советының 24.04.1989 ел, №167 карары)	МСТТ	30	Совет һәм Вахитов районнары, Николай Ершов урамы, 49Д йорты, Себер тыкрыгы, 24 йорт
1355	«Эрбет паркы» табигать һәйкәле» төбәк эһәмиятендәге МСТТ (ТР Министрлар Кабинетының 24.10.1994 ел, №522 карары)	МСТТ	1,00	Идел буе районы, Хөсәен Мәүлүтов урамы
1870	«Казан дендрарие» (ВНИИЛМ дендрарие) төбәк эһәмиятендәге табигать һәйкәле (ТАССР Министрлар Советының 20.06.1981 ел, №409 карары)	МСТТ	0,48	Вахитов районы, Товарищеская урамы, 40 йорт
Жирле эһәмияттәге МСТТ				
15-16, 18, 20-23, 25, 27-29, 32	«Аккош» жирле эһәмияттәге МСТТ (Казан шәһәре Башкарма комитетының 18.03.2024 ел, №914 карары)	МСТТ	2849,6	Киров районы, М-7 «Идел» автомобиль юлы, Бирюзовая урамы, Залесная урамы, Революция урамы, Васильченко урамы
321	Жирле эһәмияттәге «Аккош» МСТТ (Казан шәһәре Башкарма комитетының 18.03.2024 ел, №914 карары)	МСТТ	191,01	Мәскәү районы, Васильченко урамы
324, 330	Жирле эһәмияттәге «Аккош» МСТТ (Казан шәһәре Башкарма комитетының 18.03.2024 ел, №914 карары)	МСТТ	122,45	Мәскәү районы, Краснооктябрьский торак массивы (көнбатышта) һәм Мәскәү районы чиге (көнчыгышта) арасында, М-7 «Идел» автомобиль юлыннан төньякка таба
328	Жирле эһәмияттәге «Аккош» МСТТ (Казан шәһәре Башкарма комитетының 18.03.2024 ел, №914 карары)	МСТТ	20,97	Мәскәү районында, «Казаноргсинтез» ГАЖ санитар-яклау зонасында
331	«Жинү паркы» жирле эһәмияттәге МСТТ (Казан шәһәре Башкарма комитетының 13.02.2024 ел, №499 карары)	МСТТ	8,48	Мәскәү районы, Ямашев проспекты, Декабристлар урамы
492	«Жинү паркы» жирле эһәмияттәге МСТТ (Казан шәһәре Башкарма комитетының 13.02.2024 ел, №499 карары)	МСТТ	47,52	Яңа Савин районы, Ямашев проспекты

Карта-дагы номеры	Исеме	Объектның билгеләнеше (категориясе)	Объект майданы, га	Урнашу урыны
503	«Аккош» жирле эһәмияттәге МСТТ (Казан шәһәре Башкарма комитетының 18.03.2024 ел, №914 карары)	МСТТ	3,41	Яңа Савин районы, Фатыйх Әмирхан урамы, Миллениум күпере
520	Жирле эһәмияттәге МСТТ «Савиново» паркы» рекреацион жирлеге (Казан шәһәре Башкарма комитетының 19.05.2021 ел, №1244 карары)	МСТТ	68,4	Яңа Савин районы, Гаврилов урамы
891	«Аккош» жирле эһәмияттәге МСТТ (Казан шәһәре Башкарма комитетының 18.03.2024 ел, №914 карары)	МСТТ	8,77	Совет районы, Рихард Зорге урамы, 31А йорты, Бертуган Касыймовлар урамы, 45-47 йорт
893	«Аккош» жирле эһәмияттәге МСТТ (Казан шәһәре Башкарма комитетының 18.03.2024 ел, №914 карары)	МСТТ	23,20	Совет районы, Бертуган Касыймовлар урамы, Жиңү проспекты, эчке файдаланудагы машина юлы Бертуган Касыймовлар урамы буйлап 47 нче йорттан көнчыгышка таба
894	«Аккош» жирле эһәмияттәге МСТТ (Казан шәһәре Башкарма комитетының 18.03.2024 ел, №914 карары)	МСТТ	43,25	Совет районы, Родина урамы, 29-33, 37, 45, 49 йортлары (төнъякта), Жиңү проспекты, 83-85 йортлары(көнчыгышта)
896	«Аккош» жирле эһәмияттәге МСТТ (Казан шәһәре Башкарма комитетының 18.03.2024 ел, №914 карары)	МСТТ	95,42	Совет районы, Карьер торак массивыннан көнъяктарак, «Собес», «Строитель», «Наука», «Татпотребсоюз», «Санэпидстанция», «Рассвет», «Зеленый сад», «Совет», «Ветеран», «Лужок» бакчачылык жәмгыятләре, «Водоканал» бакчачылык ширкәте территорияләре арасында
949	«Аккош» жирле эһәмияттәге МСТТ (Казан шәһәре Башкарма комитетының 18.03.2024 ел, №914 карары)	МСТТ	24,83	Совет районы, Ямашев проспекты, Казансу елгасының сульях яры поймасы, Себер Тракты урамы
988	«Аккош» жирле эһәмияттәге МСТТ (Казан шәһәре Башкарма комитетының 18.03.2024 ел, №914 карары)	МСТТ	30,75	Совет районы, «Овощник-2» һәм «Овощник-3» бакча ширкәтләре арасында, Николай Загоскин урамы
991	«Аккош» жирле эһәмияттәге МСТТ (Казан шәһәре Башкарма комитетының 18.03.2024 ел, №914 карары)	МСТТ	39,09	Совет районы, Казансу елгасының сульях яры поймасы, Торфяная урамы

Карта-дагы номеры	Исеме	Объектның билгеләнеше (категориясе)	Объект майданы, га	Урнашу урыны
1021	«Аккош» жирле эһәмияттәге МСТТ (Казан шәһәре Башкарма комитетының 18.03.2024 ел, №914 карары)	МСТТ	8,22	Совет районы, Жиңү проспекты, 69 йорт
1190	«Аккош» жирле эһәмияттәге МСТТ (Казан шәһәре Башкарма комитетының 18.03.2024 ел, №914 карары)	МСТТ	2,44	Совет районы, Константиновка торак массивыннан көнчыгышка таба
1351	«Аккош» жирле эһәмияттәге МСТТ (Казан шәһәре Башкарма комитетының 18.03.2024 ел, №914 карары)	МСТТ	25,67	Идел буге районы, Яңа Дәүләки урамы
1352	Жирле эһәмияттәге «Аккош» МСТТ (Казан шәһәре Башкарма комитетының 18.03.2024 ел, №914 карары)	МСТТ	9,94	Идел буге районы, Жиңү проспекты, Академик Завойский һәм Сафиуллин урамнары арасында
1368	Жирле эһәмияттәге «Аккош» МСТТ (Казан шәһәре Башкарма комитетының 18.03.2024 ел, №914 карары)	МСТТ	0,36	Идел буге районы, Дубравная урамы
1417	Жирле эһәмияттәге «Аккош» МСТТ (Казан шәһәре Башкарма комитетының 18.03.2024 ел, №914 карары)	МСТТ	116,2	Идел буге районы, Старое Победилово торак массивы
1512	Жирле эһәмияттәге «Аккош» МСТТ (Казан шәһәре Башкарма комитетының 18.03.2024 ел, №914 карары)	МСТТ	1,88	Идел буге районы, Кол Гали урамы, 27 йорт
1868	Жирле эһәмияттәге «Горький исемендәге үзәк мәдәният һәм ял паркы» МСТТ (Казан шәһәре Башкарма комитетының 20.02.2009 ел, №826, 27.04.2016 ел, №1804 карары)	МСТТ	24,97	Вахитов районы, Николай Ершов урамы, Вишневский урамы
2000	Жирле эһәмияттәге «Аккош» МСТТ (Казан шәһәре Башкарма комитетының 18.03.2024 ел, №914 карары)	МСТТ	2,12	Вахитов районы, Вишневский урамы
Табиғый ландшафтлар				
33	Табиғый ландшафт (су-сазлык комплексы)	табиғый территория	5,8	Киров районы, Залесная урамы

Карта-дагы номеры	Исеме	Объектның билгеләнеше (категориясе)	Объект майданы, га	Урнашу урыны
37	Табигый ландшафт (яр буе зонасы белән Харовое күле)	табигый территория	3,77	Киров районы, Яруллин урамы
38	Табигый ландшафт (Светлое күленең су-сазлык комплекслары)	табигый территория	6,88	Киров районы, «Салават Күпере» торак массивы, генерал Мәхмүт Гәрәев урамы
39, 40	Табигый ландшафт (агач-куаклык өстенлек иткән кишәрлекләр)	табигый территория	34,29	Киров районы, Кузметьевская урамы
42	Табигый ландшафт (агач-куаклык өстенлек иткән кишәрлекләр)	табигый территория	183,56	Киров районы, Горький тимер юлыннан төньяктарак (Иске Аракчино тукталыш пунктынан Лагерная тукталыш пунктына куу)
477	Табигый ландшафт (агач-куаклык өстенлек иткән кишәрлекләр)	табигый территория	2	Мәскәү районы, Краснооктябрьский торак массивыннан көнбатышка таба, М-7 «Идел» автомобиль юлыннан төньякка таба (812 нче км)
642	Табигый ландшафт (Сухорецк бакчаларыннан көнчыгышка таба урнашкан болынар белән ярсыза челтәренең урманлы өске өлешләре)	табигый территория	4,53	Авиатөзелеш районы, «14 нче Казан мотор төзүчеләр житештерү берләшмәсе» бакчачылык жәмгыятенән көнбатышка таба
644	Табигый ландшафт (яр буе полосасы белән карст чыгышлы күл)	табигый территория	1,26	Авиатөзелеш районы, Зәңгәр Күл торак массивы, Заозерная һәм Центральная урамнары киселеше
647	Табигый ландшафт (тугай күлләренең сулы-сазлык комплекслары)	табигый территория	4,7	Авиатөзелеш районы, Камчатка урамы, 107 йорт
660	Табигый ландшафт (Казансу елгасы тугае)	табигый территория	9,55	Авиатөзелеш районы, Казансу елгасының уң як яры, «Вишенка» бакчачылык жәмгыяте каршында, Савиново торак массивыннан төньякка таба (2-нче Кадышев урамы, 60 йорт)
699	Табигый ландшафт (Казансу елгасы тугайларындагы борынгы күлләре булган сулы-сазлыклы жирләр)	табигый территория	374,54	Авиатөзелеш районы, Казансу елгасының уңьяк яры тугае, Казансу елгасы үзәне һәм Борисоглебское торак массивы арасында (көнбатышта)
892	Табигый ландшафт (агач-куак үсемлекләре)	табигый территория	8,16	Авиатөзелеш районы, Леонид Черкасов урамы
895	Табигый ландшафт (агач-куак үсемлекләре)	табигый территория	27,03	Совет районы, Вознесенский торак массивыннан төньяк-көнбатышта (Снайперская урамы, Зарничная урамы, Кардәшлек урамы)

Карта-дагы номеры	Исеме	Объектның билгеләнеше (категориясе)	Объект майданы, га	Урнашу урыны
899	Табиғый ландшафт (агач-куак үсемлекләре)	табиғый территория	6,61	Совет районы, Сосновая урамы, 2 нче Сосновая урамы, СТ «Овражек» (көнчыгышта), «Фотон» бакчачылык ширкәте (көнъякта) арасында
900	Табиғый ландшафт (агач-куак үсемлекләре)	табиғый территория	26,1	Совет районы, Киндеркә елгасыннан көнъяктарак, «4 нче Факел» һәм «Вишенка» бакча ширкәтләре каршысында
901	Табиғый ландшафт (агач-куак үсемлекләре)	табиғый территория	2,23	Совет районы, Эки торак массивы
902	Табиғый ландшафт (агач-куак үсемлекләре)	табиғый территория	9,63	Совет районы, Вознесенское торак массивыннан көнчыгышка таба, Снайперская урамы, Иркен урамы)
903	Табиғый ландшафт (агач-куак үсемлекләре)	табиғый территория	8,58	Совет районы, «Жаным» коттедж поселогы, Гөлбакча урамы
905	Табиғый ландшафт (агач-куак үсемлекләре)	табиғый территория	30,15	Совет районы, Вознесенское торак массивыннан көнчыгышка таба
906	Табиғый ландшафт (агач-куак үсемлекләре)	табиғый территория	21,08	Совет районы, Вознесенское торак массивыннан көнчыгышка таба
907	Табиғый ландшафт (агач-куак үсемлекләре)	табиғый территория	25,52	Совет районы, Белянкино торак массивы каршында
909	Табиғый ландшафт (агач-куак үсемлекләре)	табиғый территория	174,87	Совет районы, Яңа Константиновка һәм Живописный коттедж поселоклары арасында
910	Табиғый ландшафт (агач-куак үсемлекләре)	табиғый территория	31,37	Совет районы, Солтан Ай коттедж поселогыннан көнбатышка таба
911	Табиғый ландшафт (агач-куак үсемлекләре өстенлек иткән участоклар, яр-сыза челтәренең урманлы участоклары)	табиғый территория	69,54	Совет районы, Царицынский Бугор һәм Константиновка торак массивлары арасында; Вересковый тыкрыгы, Лесная урамы
926	Табиғый ландшафт (агач-куак үсемлекләре өстенлек иткән участоклар)	табиғый территория	6,39	Совет районы, Ноксы елгасы үзәне, Кече Дербышки торак массивыннан көнъяк-көнбатышка таба, Станция урамы, 1Б, 1В, 1Г, 1Д, 1И, 1К йортлары), Аркылы Нокса урамы буенча 46 йорттан төньяк-көнчыгышка таба

Карта-дагы номеры	Исеме	Объектның билгеләнеше (категориясе)	Объект майданы, га	Урнашу урыны
927	Табиغый ландшафт (агач-куаклык өстенлек иткән кишәрлекләр)	табиغый территория	116,36	Совет районы, Дербышки торак комплексы (Парк урамы, 27А, 28 йортлары), Нагорный торак массивы (Дубровка урамы), «Берёзка» бакчачылык ширкәте һәм Тынычлык урамы арасында
944	Табиغый ландшафт (агач-куаклык өстенлек иткән кишәрлекләр)	табиغый территория	17,70	Совет районы, «Строитель-2» бакчачылык жәмгыятеннән көньякка таба, Дорожная урамы
952	Табиغый ландшафт (агач-куаклык өстенлек иткән кишәрлекләр)	табиغый территория	24,63	Совет районы, «Овощник-3» бакчачылык жәмгыяте һәм Вертелевка елгасының башы арасында
953	Табиغый ландшафт (агач-куаклык өстенлек иткән кишәрлекләр)	табиغый территория	19,15	Совет районы, «Фотон», «Овражек», «Сирень-2» бакчачылык жәмгыятләре арасында
961	Табиغый ландшафт (Крутовка елгасы буендагы урманлы табиغый үсемлекләр участоклары)	табиغый территория	99,65	Совет районы, «Дорожник», «Полимер» бакчачылык жәмгыятләре һәм М-7 «Идел» автомобиль юлы арасында
963	Табиغый ландшафт (агач-куак үсемлекләре өстенлек иткән участоклар)	табиغый территория	18,75	Совет районы, Нокса авышлығы, Гали Динмөхәммәтов, Юлиус Фучик урамлары арасында
968	Табиغый ландшафт (агач-куаклык өстенлек иткән кишәрлекләр)	табиغый территория	162,16	Совет районы, Чебакса күле янында
974	Табиغый ландшафт (агач-куаклык өстенлек иткән кишәрлекләр)	табиغый территория	20,92	Совет районы, Яңа Сосновка торак массивы, Пионер урамы, Якты урамы
986	Табиغый ландшафт (агач-куак үсемлекләре өстенлек иткән участоклар)	табиغый территория	15,47	Совет районы, Зәкиев урамы, 24 йорт, Академик Глушко урамы, 4, 6, 8 йортлар, Тыныч урамы, 2 йорт, Балкыш урамы, 2, 6А йортлары, Иван Кабушкин урамы арасында
993	Табиغый ландшафт (агач-куаклык өстенлек иткән кишәрлекләр)	табиغый территория	2,41	Совет районы, Дербышки торак массивының көнбатышында, Тынычлык урамы
996	Табиغый ландшафт (агач-куаклык өстенлек иткән кишәрлекләр)	табиغый территория	38,01	Совет районы, Яңа Сосновка торак массивы, «Акинское» һәм «Фотон» бакчачылык жәмгыятләре арасында
1037	Ботаника урамыннан төньякка таба табиغый ландшафт кишәрлекләре	табиغый территория	14,18	Совет районы, Ботаника урамыннан төньякка таба

Карта-дагы номеры	Исеме	Объектның билгеләнеше (категориясе)	Объект майданы, га	Урнашу урыны
1064	Табигый ландшафт (агач-куаклык өстенлек иткән кишәрлекләр)	табигый территория	4,24	Совет районы, Яңа Сосновка торак массивы, Овражная урамы
1359	Табигый ландшафт (агач утыртмалары массивы)	табигый территория	53,66	Идел буе районы, Лаеш районы Вороновка авылыннан көньяктарак
1360	Табигый ландшафт (агач утыртмалары массивы)	табигый территория	92,58	Идел буе районы, Лаеш районы Вороновка авылыннан көньяктарак
1364	Табигый ландшафт (Ерак Кабан арьягындагы сулы-сазлыклы жирләр, көнчыгыш участок)	табигый территория	75,97	Идел буе районы, Аркылы-Отар урамы
1365	Табигый ландшафт (Ерак Кабан арьягындагы сулы-сазлыклы жирләр, көнбатыш участок)	табигый территория	147,16	Идел буе районы, Отар торак массивы, Молодёжная урамы
1369	Табигый ландшафт (агач-куак үсемлекләре өстенлек иткән участоклар)	табигый территория	13,63	Идел буе районы, Оренбург Тракты урамы
1370	Табигый ландшафт (агач-куак үсемлекләре өстенлек иткән участоклар)	табигый территория	240,97	Идел буе районы, Дубравная урамы
1371	Табигый ландшафт (агач-куак үсемлекләре өстенлек иткән участоклар)	табигый территория	13,69	Идел буе районы, Листопадная урамы, Липки урамы
1373	Табигый ландшафт (агач-куак үсемлекләре өстенлек иткән участоклар)	табигый территория	178,94	Идел буе районы, Отар һәм Иске Победилово торак массивларында, Лесная урамы
1392	Табигый ландшафт (су-сазлык комплексы)	табигый территория	2,03	Идел буе районы, Отар торак массивы, Молодёжная урамы
1405	Табигый ландшафт (табигый үсемлекләр участоклары)	табигый территория	52,35	Идел буе районы, Иске Победилово һәм Октябрьнең 10еллыгы торак массивлары арасында
1429, 1438	Табигый ландшафт (агач-куак үсемлекләре кишәрлекләре булган сулы-сазлыклы жирләр)	табигый территория	193,55	Идел буе районы, Подувалье елгасы буенда
1441	Табигый ландшафт (агач-куаклык өстенлек иткән кишәрлекләр)	табигый территория	2,99	Идел буе районы, Кояшлы торак массивы, Жиңүнең 40еллыгы урамы
1458	Табигый ландшафт (агач утыртмалары массивы)	табигый территория	5,7	Идел буе районы, Оренбург Тракты, Ферма шоссесы, Бригада урамнары арасында
1459	Табигый ландшафт (агач утыртмалары массивы)	табигый территория	6,42	Идел буе районы, Жиңү проспекты һәм Оренбург Тракты урамнары киселеше
	Төп территорияләр буенча барлыгы		6782,66	

Карта-дагы номеры	Исеме	Объектның билгеләнеше (категориясе)	Объект майданы, га	Урнашу урыны
Мохит барлыкка китерүче табигый һәм яшелләнделгән территорияләр				
Гомумшәһәр һәм район әһәмиятендәге парклар, шәһәр бакчалары, гомумшәһәр әһәмиятендәге скверлар				
52	Парк (проект)	гомумшәһәр әһәмиятендәге парк	11,26	Киров районы, Гривская урамы (Нижнезареченская дамбасы буйлап)
57	«Кырлай» паркы	махсулаштырылган парк	4,96	Киров районы, Декабристлар урамы, Комсомол урамы
58	Петров исемдәге парк	торак район паркы	2,39	Киров районы, Степан Халтурин урамы
59	«Салават Күпере» торак комплексы янындагы парк	торак район паркы	5,88	Киров районы, «Салават Күпере» торак комплексы
60	Адмиралтейство бакчасы	гомумшәһәр әһәмиятендәге бакча	2,47	Киров районы, Клара Цеткин урамы
62	Зилант монастыре тирәсендәге сквер	гомумшәһәр әһәмиятендәге сквер	3,49	Киров районы, Зилант тавы урамы
65	Ике тапкыр Советлар Союзы Герое Николай Столяров исемдәге сквер	гомумшәһәр әһәмиятендәге сквер	0,87	Киров районы, Столяров урамы
75	Казансуның иске үзәне янындагы сквер	гомумшәһәр әһәмиятендәге сквер	0,52	Киров районы, Адмиралтейство урамы, 2 йорт
332	Урицкий паркы	гомумшәһәр әһәмиятендәге парк	12,94	Мәскәү районы, Васильченко урамы
337	Гагарин һәм Декабристлар урамнары киселешендәге сквер	гомумшәһәр әһәмиятендәге сквер	1,01	Мәскәү районы, Декабристлар һәм Гагарин урамнары киселеше, Декабристлар урамы буенча 178А йорты каршында

Карта-дагы номеры	Исеме	Объектның билгеләнеше (категориясе)	Объект майданы, га	Урнашу урыны
338	Гашыйклар скверы	гомумшәһәр әһәмиятендәге сквер	1,26	Мәскәү районы, Декабристлар һәм Шамил Усманов урамнары киселеше
339	Фестиваль бульвары	гомумшәһәр әһәмиятендәге сквер	2,55	Мәскәү районы, Декабристлар урамы, 2 йорт
341	А.Н.Туполев һәйкәле белән Гагарин скверы	гомумшәһәр әһәмиятендәге сквер	1,27	Мәскәү районы, Декабристлар, Гагарин һәм Академик Королев урамнары киселеше
342	Восстание майданындагы сквер (Восстание һәм Декабристлар урамнары киселеше)	гомумшәһәр әһәмиятендәге сквер	1,21	Мәскәү районы, Восстание майданы, Восстание һәм Декабристлар урамнары киселеше
480	Казан-2 вокзалы янындагы сквер	торак район паркы	5,52	Мәскәү районы, Воровский урамы
518	«Континент» халык паркы (Ямашев проспекты, Гаврилов һәм Чистай урамнары арасында)	махсулаштырылган парк	3,56	Яңа Савин районы, Ямашев проспекты, Гаврилов, Чистай урамнары арасында
519	«Марина күле» экопаркы	махсулаштырылган парк	1,15	Яңа Савин районы, Короленко урамы, 32Б йорты
523	Брикетлы торак массивы янындагы парк (проект)	торак район паркы	7,41	Яңа Савин районы, тимер юл буенда (797 км тукталыш пункты) Фатыйх Әмирхан урамынан көнчыгыштарак, Брикетный торак массивынан төньяктарак
712	«Борисоглебский» паркы (проект)	гомумшәһәр әһәмиятендәге парк	97,88	Авиатөзелеш районы, Борисоглебск микрорайонынан төньяктарак
713	Зур Дербышкидан төньяк-көнбатышка таба Казансу елгасының сул ярында урнашкан парк (проект)	гомумшәһәр әһәмиятендәге парк	10,21	Авиатөзелеш районы, Казансу елгасының сул яры, Зәңгәр Күл торак массивынан көнчыгышка таба
714, 727	«Крылья Советов» паркы	гомумшәһәр әһәмиятендәге парк	17,82	Авиатөзелеш районы, Копылов, Максимов һәм Дементьев урамнары киселеше

Карта-дагы номеры	Исеме	Объектның билгеләнеше (категориясе)	Объект майданы, га	Урнашу урыны
718	Парк (проект)	торак район паркы	5,12	Авиатөзелеш районы, Кадыш торак массивы, Нагорная урамы
724	Парк (проект)	торак район паркы	8,87	Авиатөзелеш районы, Песочная урамы буенча «ГАСМА КПО №5» бакчачылык жәмгыятеннән төньякка таба
725	Белинский скверы	гомумшәһәр әһәмиятендәге сквер	0,91	Авиатөзелеш районы, Белинский урамындагы 6, 8 йортлар һәм Индустриаль урамындагы, 7, 9 йортлар арасында
726	Г.К.Орджоникидзе исемендәге сквер	гомумшәһәр әһәмиятендәге сквер	0,85	Авиатөзелеш районы, Лядов урамындагы, 4 һәм 6 йортлар арасында
728	«Треугольник» скверы	гомумшәһәр әһәмиятендәге сквер	1,47	Авиатөзелеш районы, Копылов, Тэцевская һәм Дементьев урамнары киселешендә
850	Парк (проект) Казансу елгасының сул ярында, Зур Дербышкидан көнбатыштарак	гомумшәһәр әһәмиятендәге парк	16,94	Авиатөзелеш районы, Казансу елгасының сул як яры Зәңгәр Күл торак массивы каршында, Зур Дербышки торак массивынан көнбатыштарак
1011	Торак комплексындагы «Төньяк парк» паркы	махсулаштырылган парк	3,84	Совет районы, «Төньяк парк» торак комплексы
1017, 1018	Парк (проект)	гомумшәһәр әһәмиятендәге парк	26,31	Совет районы, М-7 «Идел» автомобиль юлының 817 нче км, Киндерле торак массивынан көнчыгышка таба (Рабочая урамы, 2 нче Рабочая урамы)
1020	Парк (проект)	гомумшәһәр әһәмиятендәге парк	28,66	Совет районы, М-7 «Идел» автомобиль юлының 817 нче километры
1022	Парк (проект)	гомумшәһәр әһәмиятендәге парк	24,24	Совет районы, Константиновка торак массивы, Беловежская урамы
1023	Парк (проект)	торак район паркы	13,43	Совет районы, М-7 «Идел» автомобиль юлының 817 нче км

Карта-дагы номеры	Исеме	Объектның билгеләнеше (категориясе)	Объект майданы, га	Урнашу урыны
1024	Родина урамы буенча сквер	гомумшәһәр әһәмиятендәге сквер	2,73	Совет районы, Родина урамы, 33 йорт
1026	Парк (проект)	торак район паркы	28,32	Совет районы, Казансу елгасының сул як яры, Зур Дербышки торак массивынан көнбатышка таба (Заречная урамы, 2-34)
1027	Парк (проект)	торак район паркы	12,20	Совет районы, Колссет торак массивы, Ключевая урамы, Бәйге урамы, Чулпан урамы
1029	Комаров урамындагы парк	торак район паркы	13,21	Совет районы, Комаров урамы
1030	Парк (проект)	торак район паркы	27,34	Совет районы, Вишневка торак массивынан төньяктарак
1036	Парк (проект)	торак район паркы	33,45	Совет районы, Усадьба урамы
1048	Сквер (проект)	гомумшәһәр әһәмиятендәге сквер	0,80	Совет районы, Коновалов урамы
1049	«Ветераннар аллеясы» скверы	гомумшәһәр әһәмиятендәге сквер	1,34	Совет районы, Академик Глушко, Академик Сахаров, Галия Кайбицкая, Рәшит Ваһапов урамнары арасында
1050	Рихард Зорге исемендәге сквер	гомумшәһәр әһәмиятендәге сквер	1,91	Совет районы, «Горки-3» торак комплексы, Рихард Зорге һәм Юлиус Фучик урамнары киселешеннән көньякка таба
1051	Даурия урамындагы сквер	гомумшәһәр әһәмиятендәге сквер	2,04	Совет районы, Даурия урамы
1052	Парк (проект)	махсулаштырылган парк	4,21	Совет районы, Яңа Вишневка торак массивынан төньяк-көнчыгышта
1090	Самосырово паркы	махсулаштырылган парк	11,49	Совет районы, Самосырово, Тихая Гавань торак комплекслары

Карта-дагы номеры	Исеме	Объектның билгеләнеше (категориясе)	Объект майданы, га	Урнашу урыны
1322	Сквер (проект)	гомумшәһәр әһәмиятендәге сквер	1,49	Совет районы, Себер Тракты урамы, 35 йорт
1340	«Вертелевка» торак комплексындагы парк (проект)	торак район паркы	18,42	Совет районы, «Вертелевка» торак комплексы
1482	«Березовая роща» паркы	гомумшәһәр әһәмиятендәге парк	42,8	Идел буе районы, Бертуган Батталовлар урамы
1485	Парк (проект)	гомумшәһәр әһәмиятендәге парк	21,34	Идел буе районы, Ферма шоссесы һәм Рауис Гәрәев урамы арасында
1490, 1884	Кәрим Тинчурин урамындагы сквер	гомумшәһәр әһәмиятендәге сквер	5,58	Идел буе районы, Вахитов районы, Татарстан урамы, Кәрим Тинчурин урамы
1493	Танк урамындагы парк (проект)	торак район паркы	9,56	Идел буе районы, Танк урамы
1497	Парк (проект)	торак район паркы	16,26	Идел буе районы, «Юбилейная» тимер юл станциясеннән көньяк-көнбатышка таба
1500	Парк (проект)	торак район паркы	24,38	Идел буе районы, Нокса елгасыннан көньяк-көнбатышка таба, Идел буе һәм Совет районнарының гомуми чигеннән көньякка таба, Казан шәһәренең көньяк чиге буйлап
1501	Дан скверы	гомумшәһәр әһәмиятендәге сквер	1,55	Идел буе районы, Жинү проспекты, Рихард Зорге урамы
1503	Жинү проспекты һәм Оренбург Тракты киселешендә мэдрәсә янындагы сквер (проект)	гомумшәһәр әһәмиятендәге сквер	0,57	Идел буе районы, Оренбург Тракты урамы, 203А
1729	Парк (проект)	махсулаштырылган парк	4,59	Идел буе районы, «Брайт Парк» коттедж поселогы
1811	Махсулаштырылган парк (проект)	махсулаштырылган парк	1,32	Идел буе районы, «Яблоневые сады» торак комплексы

Карта-дагы номеры	Исеме	Объектның билгеләнеше (категориясе)	Объект майданы, га	Урнашу урыны
1882	Меңбеллык паркы	гомумшәһәр әһәмиятендәге парк	5,12	Вахитов районы, Островский урамы
1883	«Черек күл» паркы	гомумшәһәр әһәмиятендәге парк	4,21	Вахитов районы, Лобачевский урамы
1886	Яшь парлар паркы	гомумшәһәр әһәмиятендәге парк	7,71	Вахитов районы, Девятаев урамы
1888	Игенчеләр паркы	гомумшәһәр әһәмиятендәге парк	3,86	Вахитов районы, Федосеев урамы
1891	Ленин бакчасы	гомумшәһәр әһәмиятендәге бакча	2,18	Вахитов районы, Пушкин урамы
1892	«Эрмитаж» бакчасы	гомумшәһәр әһәмиятендәге бакча	3,37	Вахитов районы, Щапов урамы, Кочетов тыкрыгы
1893	Лядов бакчасы	гомумшәһәр әһәмиятендәге бакча	2,27	Вахитов районы, Гоголь урамы, 4 йорт, Мөштәри урамы, Горький урамы
1894	Казан елга порты каршындагы майданда скверлар	гомумшәһәр әһәмиятендәге сквер	1,90	Вахитов районы, Девятаев урамы
1895	«Меңбеллык майданы» скверы	гомумшәһәр әһәмиятендәге сквер	2,34	Вахитов районы, Бауман урамы
1896	Чехов урамындагы сквер (медицина хезмәткәрләре скверы)	гомумшәһәр әһәмиятендәге сквер	1,56	Вахитов районы, Чехов урамы, Николай Ершов урамы, Шмидт урамы
1897	Василий Аксенов исемендәге сквер	гомумшәһәр әһәмиятендәге сквер	0,47	Вахитов районы, Чехов урамы, Лесгафт урамы

Карта-дагы номеры	Исеме	Объектның билгеләнеше (категориясе)	Объект майданы, га	Урнашу урыны
1898	Петербург урамы буйлап сквер	гомумшәһәр әһәмиятендәге сквер	0,72	Вахитов районы, Петербург урамы
1899	Гомәр Усманов исемендәге сквер	гомумшәһәр әһәмиятендәге сквер	1,43	Вахитов районы, Николай Ершов урамы, 26
1900	Университет скверы	гомумшәһәр әһәмиятендәге сквер	0,78	Вахитов районы,
1901	Мулланур Вахитов һәйкәле белән сквер	гомумшәһәр әһәмиятендәге сквер	1,22	Кремль урамы, Профессор Нужин урамы
1902	Вокзал майданындагы сквер	гомумшәһәр әһәмиятендәге сквер	1,29	Вахитов районы, Бутлеров урамы, Некрасов урамы
1903	Ирек майданындагы сквер	гомумшәһәр әһәмиятендәге сквер	0,55	Вахитов районы, Чернышевский урамы, Борхан Шаһиди урамы
1904	Карл Маркс урамындагы сквер	гомумшәһәр әһәмиятендәге сквер	0,66	Вахитов районы, Большая Красная урамы, Карл Маркс урамы, Пушкин урамы
1905	Ташаяк урамындагы сквер	гомумшәһәр әһәмиятендәге сквер	0,73	Вахитов районы, Карл Маркс урамы
1906	«Цветочный сад» скверы	гомумшәһәр әһәмиятендәге сквер	0,86	Вахитов районы, Петербург урамы, 57
1910	«Кремль» метро станциясе янындагы сквер	гомумшәһәр әһәмиятендәге сквер	0,47	Вахитов районы, Уң Болак урамы, Профсоюз урамы, Бауман урамы
1911	Фукс бакчасы	гомумшәһәр әһәмиятендәге бакча	1,21	Вахитов районы, Малая Красная урамы, Адамюк урамы, Жуковский урамы

Карта-дагы номеры	Исеме	Объектның билгеләнеше (категориясе)	Объект майданы, га	Урнашу урыны
1912	Казансу елгасының Кремль яр буе буйлап парк территорияләре	гомумшәһәр әһәмиятендәге парк	13,3	Вахитов районы, Кремль яр буе, Подлужная урамы
1914	Солтан Галиев майданы янындагы сквер	гомумшәһәр әһәмиятендәге сквер	0,75	Вахитов районы, Солтан Галиев майданы, Пушкин урамы
1915	Петербург һәм Артем Әйдинов урамнары киселешендәге скверлар	гомумшәһәр әһәмиятендәге сквер	0,5	Вахитов районы, Артем Әйдинов һәм Петербург урамнары киселеше
1916	Вишневский урамындагы Миллениум күпере каршындагы сквер	гомумшәһәр әһәмиятендәге сквер	6,39	Вахитов районы, Вишневский урамы, Подлужная урамы
1917	Әсгать Галимжанов скверы	гомумшәһәр әһәмиятендәге сквер	1,25	Вахитов районы, Батурин урамы, Бауман урамы, Меңжеллык майданы
1933	Юныс майданы скверлары	гомумшәһәр әһәмиятендәге сквер	0,75	Вахитов районы, Юныс майданы, Фатыйх Кәрим урамы, Габдулла Тукай урамы
Табиғый ландшафтлар				
17	Табиғый ландшафт (агач-куаклык өстенлек иткән кишәрлекләр)	табиғый территория	2,65	Киров районы, Калинин торак массивы янындагы тимер юл
47	Табиғый ландшафт (агач-куак үсемлекләре участогы)	табиғый территория	1,24	Киров районы, Казан дәүләт казна дары заводы көньяк чиге буйлап
86	Табиғый ландшафт (Аккош күлләре тирәсендәге табиғый бергәлекләр комплексы)	табиғый территория	75,35	Киров районы, Аккош күлләре
96	Табиғый ландшафт (Горький Шоссесы буйлап агач-куак утыртмалары участоклары)	табиғый территория	21,28	Киров районы, Горький Шоссесы һәм «Лебяжье» шәһәр урманы» МСТТ территориясе арасында
285	Табиғый ландшафт (агач-куак утыртмалары участоклары)	табиғый территория	26,03	Киров районы, Горький тимер юлы (787 тукталыш пунктынан Восточный парк тукталыш пунктына куу)
449	Табиғый ландшафт (агач-куак үсемлекләре участоклары)	табиғый территория	2,83	Мәскәү районында, «Казаноргсинтез» ГАЖ санитар-яклау зонасында

Карта-дагы номеры	Исеме	Объектның билгеләнеше (категориясе)	Объект майданы, га	Урнашу урыны
513	Табигый ландшафт (агач-куак үсемлекләре участогы)	табигый территория	0,98	Яңа Савин районы, Адоратский урамы, 63-63А йортлар
524	Табигый ландшафт (табигый үсемлекләр участоклары)	табигый территория	0,81	Яңа Савин районы, Фатыйх Әмирхан һәм 11-нче Кадыш урамнары арасында
680	Табигый ландшафт (табигый үсемлекләр участогы – болыннар һәм урманнар)	табигый территория	6,67	Авиатөзелеш районы, Песочная урамыннан көнбатышка таба
681	Табигый ландшафт (табигый үсемлекләр участогы – Кору елга үзәннәдәге болыннар һәм урманнар)	табигый территория	17,44	Авиатөзелеш районы, «КАПО №15» бакчачылык жәмгыятеннән көнбатышка һәм көньяк-көнбатышка, Борисоглебское торак массивыннан төньякка (Рабочая урамы, 2А)
682	Табигый ландшафт (табигый үсемлекләр участогы – болыннар һәм урманнар)	табигый территория	49,10	Авиатөзелеш районы, Сухорецкий зираты янында, Придорожная урамы
690	Табигый ландшафт (табигый үсемлекләр участогы – болыннар һәм урманнар)	табигый территория	2,84	Авиатөзелеш районы, Иске һәм Яңа Сухорецкий зиратлары арасында
691, 698	Табигый ландшафт (табигый үсемлекләр участогы – болыннар һәм урманнар)	табигый территория	55,99	Авиатөзелеш районы, «11 номеров Горбунов исемнәдәге Казан авиация житештерү берләшмәсе бакчасы» бакчачылык жәмгыятеннән төньякка таба
695	Табигый ландшафт (агач-куак үсемлекләре участоклары)	табигый территория	5,86	Авиатөзелеш районы, М-7 «Идел» автомобиль юлы буйлап, Песочная урамы һәм М-7 «Идел» автомобиль юлы киселешендәге транспорт чигелешеннән көнбатышка таба
696	Табигый ландшафт (табигый үсемлекләр участогы – болыннар һәм урманнар)	табигый территория	54,34	Авиатөзелеш районы, «Бугорок», «Электрик» бакчачылык жәмгыятләре, Сухорецкий зираты, Сухая река торак массивы арасында (Песочная урамы, 66)
697	Табигый ландшафт (нарат культуралары утыртыла торган табигый үсемлекләр участогы)	табигый территория	22,53	Авиатөзелеш районы, Озерный торак массивы һәм Сухая река зираты арасында
700	Табигый ландшафт (табигый үсемлекләр участогы – болыннар һәм урманнар)	табигый территория	184,26	Авиатөзелеш районы, Песочная урамы (көнбатышта) һәм Совет урамы (көнчыгышта) арасында

Карта-дагы номеры	Исеме	Объектның билгеләнеше (категориясе)	Объект майданы, га	Урнашу урыны
705	Табиғый ландшафт (табиғый үсемлекләр участогы – болыннар һәм урманнар)	табиғый территория	19,77	Авиатөзелеш районы, төньяк-көнбатыш сәнэгать районы янында, «Кооператор» коммерцияле булмаган бакчачылык ширкәтнән көнбатышка таба
737	Табиғый ландшафт (табиғый (агач-куак һәм болын) үсемлекләр участкалары)	табиғый территория	1,06	Авиатөзелеш районы, М-7 «Идел» автоюлы буйлап, Речная урамы, «Виктория-Северное Заречье» коммерцияле булмаган бакчачылык ширкәтнән һәм «Меховщик-3» бакчачылык ширкәтнән төньякка таба
755	Табиғый ландшафт (табиғый үсемлекләр участогы – болыннар, урманнар, урман полосалары)	табиғый территория	3,87	Авиатөзелеш районы, М-7 «Идел» автоюлы буенда, 812 нче км
914	Табиғый ландшафт (агач-куак үсемлекләре участкалары, болыннар һәм урманнар)	табиғый территория	30,05	Совет районы, Вишневка торак массивыннан көнчыгышка таба
915	Табиғый ландшафт (Самосырово урманы)	табиғый территория	36,14	Совет районы, Самосырово торак массивыннан көнчыгыштарак, Тынычлык урамы
917	Табиғый ландшафт (табиғый үсемлекләр участогы – болыннар һәм урманнар)	табиғый территория	3,83	Совет районы, «Литл Токио» коттедж поселогыннан төньяк-көнчыгышка таба
921	Табиғый ландшафт (агач-куак үсемлекләре участогы)	табиғый территория	23,15	Совет районы, Мамадыш Тракты урамы һәм М-7 «Идел» автомобиль юлы киселешендәге транспорт чигелешеннән көньякка таба (830 нчы км)
924	Табиғый ландшафт (агач-куак үсемлекләре участогы)	табиғый территория	26,66	Совет районы, Константиновка торак массивыннан төньяк-көнчыгышта, Казан яшьләре урамы
928	Табиғый ландшафт (агач-куак массивы)	табиғый территория	16,34	Совет районы, Ямашев проспекты, Троицкий Урманы һәм Себер Тракты урамнары арасында
929	Табиғый ландшафт (агач-куак үсемлекләре участогы)	табиғый территория	11,30	Совет районы, Мамадыш Тракты урамы һәм М-7 «Идел» автомобиль юлы киселешендәге транспорт чигелешеннән 0,85 км көньяк-көнбатышка таба
932	Табиғый ландшафт (Мочилище күле тирәсендәге табиғый үсемлекләр участогы)	табиғый территория	3,62	Совет районы, Константиновка торак массивы, Заречная урамы, Озерная урамы

Карта-дагы номеры	Исеме	Объектның билгеләнеше (категориясе)	Объект майданы, га	Урнашу урыны
935	Табигый ландшафт (агач-куак үсемлекләре участогы)	табигый территория	5,71	Совет районы, Киндери торак массивыннан көнчыгышка таба (Дорожная урамы), «Строитель-2» тбакчачылык ширкәтнән төньяк-көнчыгышка таба
945	Табигый ландшафт (агач-куак үсемлекләре участогы)	табигый территория	1,15	Совет районы, Эки торак массивы, Транспорт урамы
957	Табигый ландшафт (Яңа Сосновка торак массивы янындагы урман кишәрлекләре)	табигый территория	10,65	Совет районы, Локатор урамы, 2 нче Локатор тыкрыгы
964	Табигый ландшафт (агач-куак үсемлекләре участогы)	табигый территория	94,58	Совет районы, Крутовка елгасы үзәне, Мамадыш Тракты урамыннан түбәнрәк, М-7 «Идел» автоюлыннан көнчыгышка таба (840-841 нче км)
965	Табигый ландшафт (агач-куак үсемлекләре участогы)	табигый территория	2,8	Совет районы, Эки торак массивы, Сосновая урамы, 2 нче Сосновая урамы
969	Табигый ландшафт (табигый үсемлекләр участогы – болыннар һәм урманнар)	табигый территория	27,53	Совет районы, «Родник-4» бакчачылык ширкәтнән төньякка таба
977	Табигый ландшафт (агач-куак үсемлекләре өстенлек иткән участок)	табигый территория	20,76	Совет районы, Тынычлык урамы, Себер Тракты урамы буйлап, Дербышки торак комплексы (Тынычлык һәм Халезов урамнары киселеше) һәм Троицкая Нокса торак массивы (Себер Тракты һәм Берьяклы Нокса урамы киселеше) арасында
982	Табигый ландшафт (агач-куак үсемлекләре участогы)	табигый территория	5,54	Совет районы, Киндери торак массивыннан көнчыгышка таба, Дорожная урамы һәм «Строитель-2» бакчачылык жәмгыяте арасында
985	Табигый ландшафт (агач-куак массивы)	табигый территория	2,77	Совет районы, «Нокса» бакчачылык жәмгыяте һәм Нагорный торак массивы арасында, Себер Тракты урамы буйлап
997	Табигый ландшафт (агач-куак үсемлекләре өстенлек иткән участок)	табигый территория	9,14	Совет районы, Константиновка торак массивы (Озерная урамы, 44 йорт) һәм «Овощник-1» бакчачылык жәмгыяте арасында
1000	Табигый ландшафт (агач утыртмалары полосасы)	табигый территория	26,06	Совет районы, Мамадыш Тракты белән кисешүдән төньякка таба М-7 «Идел» автомобиль юлы буйлап

Карта-дагы номеры	Исеме	Объектның билгеләнеше (категориясе)	Объект майданы, га	Урнашу урыны
1013	Табигый ландшафт (табигый үсемлекләр участогы – болыннар)	табигый территория	28,53	Совет районы, 1 нче проезд пр., «Родник-4», «Фреон» бакчачылык жәмгыятләре
1014	Табигый ландшафт (табигый үсемлекләр участогы – болыннар)	табигый территория	22,09	Совет районы, Константиновка торак массивыннан төньяк-көнбатышка таба (Лесная урамы, 1-5, 11-17 йортлар, Привольная урамы, 63-69 йортлар, Казан урамы, 107 йорт)
1031	Табигый ландшафт (табигый үсемлекләр участоклары)	табигый территория	84,74	Совет районы, Чернопенье торак массивыннан көнчыгышка таба, Нокса һәм Крутовка елгалары үзәненә арасында
1122, 1125, 1136, 1139-114 1	Табигый ландшафт (агач-куак үсемлекләре участоклары)	табигый территория	9,62	Совет районы, Эки торак массивы
1376	Табигый ландшафт (агач-куак үсемлекләре участоклары)	табигый территория	0,97	Идел буе районы, Ферма-2 урамы
1384	Табигый ландшафт (агач-куак массивы)	табигый территория	10,3	Идел буе районы, 16К-1062 «Казан-Оренбург» - «Казан – Боровое Матюшино» автомобиль юлы, Казан шәһәре һәм Лаеш районы чиге, «Комбинат» һәм «Юбилейная» станцияләре арасындагы тимер юл участогытарасында
1393	Табигый ландшафт (су-сазлык комплексы)	табигый территория	1,59	Идел буе районы, Отар торак массивы, Набережная урамы
1415	Табигый ландшафт (табигый үсемлекләр участогы)	табигый территория	0,59	Совет районы, М7 «Идел» автомобиль юлының 817 нче километры, Зур Дербышки торак массивыннан төньяктарак, Окружная, Лотфулла Фәттах урамнары
1416	Табигый ландшафт (агач-куак үсемлекләре участогы)	табигый территория	0,38	Совет районы, М7 «Идел» автомобиль юлының 815 нче километры, Киндери торак массивыннан көнчыгышка таба (Мирсәй Әмир урамы)
1442	Табигый ландшафт (су-сазлык комплексы)	табигый территория	0,89	Идел буе районы, 5 нче Дәүләки урамы

Карта-дагы номеры	Исеме	Объектның билгеләнеше (категориясе)	Объект майданы, га	Урнашу урыны
1443	Табиғый ландшафт (су-сазлык комплексы)	табиғый территория	1,03	Идел буе районы, 10 нчы Дәүләки урамы
1454	Табиғый ландшафт (табиғый үсемлекләр участогы)	табиғый территория	96,72	Идел буе районы, Оренбург Тракты һәм 16К-1062 «Казан – Оренбург» – «Казан – Боровое Матюшино» автомобиль юлы чишелешеннән көньякка таба
1455	Табиғый ландшафт (табиғый үсемлекләр участогы)	табиғый территория	197,36	Идел буе районында, Р-239 «Казан – Оренбург – Казахстан» автомобиль юлы һәм Р-245 «Казан – Казан аэропорты» автомобиль юлы чишелешеннән төньяк-көнбатышка таба
1456	Табиғый ландшафт (табиғый үсемлекләр участогы)	табиғый территория	21,22	Идел буе районында, Р-239 «Казан – Оренбург – Казахстан» автомобиль юлы һәм Р-245 «Казан – Казан аэропорты» автомобиль юлы чишелешеннән төньяк-көнчыгышка таба
1540	Табиғый ландшафт (агач-куак үсемлекләре участогы)	табиғый территория	8,26	Идел буе районы, Медгородок-3 торак массивыннан көньяктарак, Шамил Каратай урамы
1556	Табиғый ландшафт (табиғый үсемлекләр участоклары)	табиғый территория	2,33	Идел буе районы, Кояшлы торак массивы янында
1720	Романтиклар урамындагы парк	торак район паркы	7,48	Идел буе районы, «Брайт парк» коттедж поселыгы, Романтиклар урамы
1872	Табиғый ландшафт (агач-куак үсемлекләре участогы)	табиғый территория	1,28	Вахитов районы, Подлужная һәм Толстой урамнары арасында
1875	Табиғый ландшафт («Рус-Алман Швейцариясе» табигать һәйкәле буйлап Казансу елгасы үзәне фрагменты)	табиғый территория	21	Вахитов районы, Вишневский урамы, Подлужная урамы
Яшеллэндерелгән территорияләр				
441, 442	Яшеллэндерелгән территория (агач-куак үсемлекләре)	махсус билгеләнештәге яшеллэндерелгән территория	9,01	Мәскәү районы, Тэцевская урамы, Васильченко урамы

Карта-дагы номеры	Исеме	Объектның билгеләнеше (категориясе)	Объект майданы, га	Урнашу урыны
448, 450	Яшеллэндерелгән территория (агач-куак үсемлекләре)	махсус билгеләнештәге яшеллэндерелгән территория	4,16	Мәскәү районы, Тэцевская урамы янында кадастр номеры 16:50:310204:49 булган участка
461	Яшеллэндерелгән территория (агач-куак үсемлекләре)	махсус билгеләнештәге яшеллэндерелгән территория	13,92	Мәскәү районы, Тэцевская урамы, Васильченко
462, 463	Яшеллэндерелгән территория (агач-куак үсемлекләре)	махсус билгеләнештәге яшеллэндерелгән территория	33,69	Мәскәү районы, Химиклар урамы
904	Яшеллэндерелгән территория (техник зонада табигать ландшафты участогы)	махсус билгеләнештәге яшеллэндерелгән территория	5,41	Совет районы, Вознесенское торак массивыннан көнчыгышка таба
955	Яшеллэндерелгән территория (санитар-саклау зонасында табигый ландшафт кишәрлеге)	махсус билгеләнештәге яшеллэндерелгән территория	9,3	Совет районы, Мамадыш Тракты урамы буенча «Восточный» каты коммуналь калдыклар полигоны янында
1367	Яшеллэндерелгән территория (техник зонада табигать ландшафты участогы)	махсус билгеләнештәге яшеллэндерелгән территория	31,52	Идел бие районы, Әбүбәкер Терегулов урамыннан һәм Плодопитомник торак массивыннан көнъяктарак (Липки урамы)
1447	Махсус билгеләнештәге яшеллэндерелгән территория (питомник)	махсус билгеләнештәге яшеллэндерелгән территория	143,13	Идел бие районы, Мирный торак массивы, Новосельская урамы
	Мохит булдыручы территорияләр буенча барлыгы		2362,29	
Беренче тәртиптәге төп экологик коридорлар				
Төбәк әһәмиятендәге МСТТ				

Карта-дагы номеры	Исеме	Объектның билгеләнеше (категориясе)	Объект майданы, га	Урнашу урыны
*	«Казансу елгасы» табигать һәйкәле (ТАССР Министрлар Кабинетының 10.01.1978 ел, №25 карары, ТР Министрлар Кабинетының 29.12.2005 ел, №644 карары)	МСТТ	-	Авиатөзелеш районы, Совет районы, Казансу елгасы үзәне
	«Идел кинлекләре» табигать заказнигы» төбәк әһәмиятендәге МСТТ:			
1	«Залив» судно төзелеше заводы каршындагы исемсез утрау	МСТТ	1,58	Куйбышев сусаклагычы
4	Изге Ольга утравы	МСТТ	27,47	-//-
5	Жукинский ктравы	МСТТ	27,87	-//-
6	Яңа Аракчино торак массивы каршындагы утрау	МСТТ	13,31	-//-
7	Исемсез утрау	МСТТ	9,13	-//-
8	Исемсез утрау	МСТТ	33,89	-//-
10	Комлы утрау	МСТТ	1,57	-//-
11	Таш утрау	МСТТ	2,73	-//-
12	Куземетьев култыгы каршындагы утраулар	МСТТ	7,06	-//-
13	Болганчык утрау	МСТТ	52,64	-//-
14	Ерак Тамак утравы	МСТТ	15,51	-//-
30	«Идел кинлекләре» табигать заказнигы» төбәк әһәмиятендәге МСТТ (акватория)	МСТТ	-	-//-
1395	Балыкчы утравы	МСТТ	4,29	-//-
1865	Маркиз утравы	МСТТ	13,32	-//-
1866	Ослан утраулары	МСТТ	18,12	-//-
1867	Бакалда утравы (иске пристань урынында)	МСТТ	0,24	-//-
Елгалар буендагы табигый һәм яшелләндерелгән территорияләр				
3	Мәче утравы	табигый территория	0,99	-//-

* «Казансу елгасы» табигать һәйкәле Казансу елгасы акваториясен үз эченә ала, ул РФ милкендәге су объектларына керә (РФ Су кодексы, 8 статья), шуның нәтижәсендә территориянең майданы исәпкә алынмый.

Карта-дагы номеры	Исеме	Объектның билгеләнеше (категориясе)	Объект майданы, га	Урнашу урыны
9	«Криб» юлы кебек су алу корылмасы булган утраулар	табигый территория	0,06	-//-
36	Яшеллэндерелгән территория (Идел елгасы яры буендагы табигый ландшафт участогы)	табигый территория	26,93	Киров районы, 2-я Аракчино урамы
48-51, 53-56	«Казансуның иске үзәне» ландшафт-тарихи (проект) паркы	гомумшәһәр әһәмиятендәге парк	59,8	Киров районы, 1 Май урамы, Набережная урамы, Речная урамы, Несмелов урамы
196	Яр буге	Яр буге	2,16	Киров районы, Кремль дамбасының көнбатыш ягы буйлап
197	Яр буге	Яр буге	0,92	Киров районы, Кремль дамбасының көнчыгыш ягы буйлап
198	Яр буге	Яр буге	20,20	Киров районы, Займище урамы
199	Яр буге	Яр буге	3,03	Киров районы, Займище торак массивы, Береговая урамы
201	Яр буге	Яр буге	6,7	Киров районы, «Адмиралтейство бистәсе» торак комплексы, Брюсов урамы, Большая урамы, Сәрдар Вәисов урамы, Урак һәм Чүкеч урамы
202	Яр буге	Яр буге	1,02	Киров районы, Киров дамбасының көньяк ягы буйлап
203	Яр буге	Яр буге	29,95	Киров районы, Куйбышев сусаклагычы аша күпер
206	Яр буге	Яр буге	12,44	Киров районы, Аракчино урамы, Выгонная урамы, Боевая урамы, Военная урамы, Брюсов урамы
207	Яр буге	Яр буге	5,8	Киров районы, Күзәмәт урамы, Идел буге урамы
208	Яр буге	Яр буге	14,08	Киров районы, Водников урамы
209	Яр буге	Яр буге	5,68	Киров районы, Несмелов урамы һәм Киров дамбасының төньяк ягы буйлап
210	Яр буге	Яр буге	16,71	Киров районы, Яңа Аракчино торак массивы, Су Анасы урамы, Идел буге урамы
213	«Түбән Заречье» пляжы белән яр буге	Яр буге	13,96	Киров районы, Пролетар урамы
214	Яр буге	Яр буге	21,25	Киров районы, Кузметьев култыгының төньяк яры буйлап

Карта-дагы номеры	Исеме	Объектның билгеләнеше (категориясе)	Объект майданы, га	Урнашу урыны
322	Яшеллэндерелгән территория (Коры елга үзәнндәге табигый ландшафт участогы)	табигый территория	2,45	Мәскәү районы, Харьков урамы, 222А йорты, Лесное күленнән көнчыгышка таба
491	Табигый ландшафт (Үзәк утрау)	табигый территория	23,9	Яңа Савин районы, Куйбышев сусаклагычы, Миллениум күпере һәм Ямашев проспекты арасында
493-502, 504-510	Табигый ландшафт (Казансу елгасының түбән агымында сулы-сазлыклы үсемлекләр белән утраулар һәм сайлыктар комплексы)	табигый территория	39,44	Яңа Савин районы, Куйбышев сусаклагычы, Миллениум күпере һәм Ямашев проспекты арасында
526	Яшеллэндерелгән территория (сквер (проект))	гомумшәһәр эһәмиятендәге сквер	1,03	Яңа Савин районы, Ямашев проспекты, Куйбышев сусаклагычының уң ягы
527	Яшеллэндерелгән территория («Казан» гаилә үзәге янындагы сквер)	гомумшәһәр эһәмиятендәге сквер	5,83	Яңа Савин районы, Сигбат Хәким урамы, 4 йорт
528	«Казансу янындагы бакчалар» паркы (проект)	гомумшәһәр эһәмиятендәге парк	12,21	Яңа Савин районы, Сигбат Хәким урамы
624	Яр буе	яр буе	19,04	Яңа Савин районы, Ямашев проспектынан Фатыйх Әмирхан урамына кадәр Куйбышев сусаклагычының уң яр участогы
625	Яр буе	яр буе	6,71	Фатыйх Әмирхан урамы белән Кремль дамбасы арасында Куйбышев сусаклагычының уң яр участогы
626	Көрәш сарае янындагы сквер (проект)	гомумшәһәр эһәмиятендәге сквер	4,33	Яңа Савин районы, Фатыйх Әмирхан проспекты, 1Г йорты
643	Солонка елгасы үзәнндәге табигый ландшафт	табигый территория	9,05	Авиатөзелеш районы, Совет һәм Нагорная урамнары арасында, Кадыш торак массивының көнбатыш чиге буйлап
645	Солонка елгасы үзәнндәге табигый ландшафт	табигый территория	9,42	Авиатөзелеш районы, Зеленая һәм Почта урамнары буйлап

Карта-дагы номеры	Исеме	Объектның билгеләнеше (категориясе)	Объект майданы, га	Урнашу урыны
648	Солонка елгасының уң як ярындагы табигый ландшафт	табигый территория	18,20	Авиатөзелеш районы, Солонка елгасының уң ягы
651	Солонка елгасы үзәнненең тамагында һәм тамагы янындагы өлешендә табигый ландшафт	табигый территория	6,05	Авиатөзелеш районы, Зәңгәр Күл торак массивынан көньяк һәм көнбатышка таба
652	Солонка елгасының уң як ярындагы табигый ландшафт	табигый территория	9,33	Авиатөзелеш районы, Солонка елгасының уң ягы, «Руно» бакчачылык жәмгыяте белән Кадыш торак массивы арасында
653	Казансу елгасының уң як яр буендагы табигый ландшафт	табигый территория	176,16	Авиатөзелеш районы, Казансу елгасының уң як яры, Солонка елгасы тамагынан көньяк-көнчыгыштарак, Борисоглебское торак массивынан төньяктарак
654	Казансу елгасының сулъяк яры тугаенындагы табигый ландшафт	табигый территория	47,03	Авиатөзелеш районы, Казансу елгасының сул як яры, Солонка елгасы тамагынан көньяк-көнчыгышка таба
655	Лесное күленең яр буе зонасында табигый ландшафт	табигый территория	6,95	Авиатөзелеш районы, Казан шәһәренең төньяк чиге, Харьков урамы
656	Коры елга үзәннәгә табигый ландшафт участкалары	табигый территория	28,06	Авиатөзелеш районы, «Кооператор», «10 номерлы КМПО», «8 номерлы КАПО», «Электрон 2» бакчачылык жәмгыятләреннән көньякка таба
659	Савин тугаеның терраса яны өлешендә беренче терраса фрагментлары белән табигый ландшафт	табигый территория	9,7	Авиатөзелеш районы, Казансу елгасының уң кушылдыгы үзәнне, Адоратский урамы, 82 йорт
661	Солонка елгасы үзәннәгә табигый ландшафт	табигый территория	6,31	Авиатөзелеш районы, Солонка елгасы үзәнне М-7 «Идел» автомобиль юлынан түбәнрәк (808 нче км)
664	Казансу елгасының уң як яр буендагы табигый ландшафт	табигый территория	4,54	Авиатөзелеш районы, Казан шәһәренең төньяк чигеннән Солонка елгасы тамагынан түбәнрәк борылмага кадәр
665	Коры елга үзәннәгә табигый ландшафт	табигый территория	2,19	Авиатөзелеш районы, Гомель һәм Вересаев урамнары арасында
669, 678	Коры елга үзәннәгә табигый ландшафт	табигый территория	2,18	Авиатөзелеш районы, Борисоглебское торак массивынан төньякка таба 250-360 м ераклыкта (Шоссейная урамы)

Карта-дагы номеры	Исеме	Объектның билгеләнеше (категориясе)	Объект майданы, га	Урнашу урыны
676	Казансу елгасының уң ярындагы утрау	табигый территория	0,26	Авиатөзелеш районы, Казансу елгасы (уң ярга якын)
677	Казансу елгасының уң ярындагы утрау	табигый территория	0,67	Авиатөзелеш районы, Казансу елгасы (уң ярга якын)
685, 694	Коры елга үзәнendәге табигый ландшафт	табигый территория	4,11	Авиатөзелеш районы, Вересаев урамыннан Камчатка урамына кадәр
715	Яшеллэндерелгән территория (парк (проект) – дендропарк)	махсушаштырылган парк	3,69	Авиатөзелеш районы, Леонид Черкасов урамы
761	Яшеллэндерелгән территория (сквер (проект))	торак район скверы	1,2	Авиатөзелеш районы, Борисоглебское торак массивының төньяк чиге буйлап (Ленин урамы)
866	Яшеллэндерелгән территория (магистраль торбаүткәргечләргә кадәр мөмкин булган минималь ераклыктар зонасында Солонка елгасы үзәнлегенә табигый ландшафты участогы)	махсус билгеләнештәге яшеллэндерелгән территория	2,73	Авиатөзелеш районы, Зәңгәр Күл торак массивынан көньякка һәм көнбатышка таба, Солонка елгасы үзәнлегенә тамагы янындагы өлеше
870	Яшеллэндерелгән территория (магистраль торбаүткәргечләргә кадәр рөхсәт ителә торган минималь ераклыктар зонасында Казансу елгасы борылышлары табигый ландшафты участогы)	махсус билгеләнештәге яшеллэндерелгән территория	6,2	Авиатөзелеш районы, Казансу елгасының сул як яры, Зәңгәр Күл торак массивынан көньяк-көнчыгыштагы борылыш
887	Яшеллэндерелгән территория (Коры елга үзәнendәге сквер (проект))	торак район скверы	0,42	Авиатөзелеш районы, Северный торак массивы, Кече Армавир урамы
916	Казансу елгасы тугаендагы табигый ландшафт	табигый территория	1,66	Совет районы, Торфяная урамы
930	Табигый ландшафт (су-сазлык комплексы)	табигый территория	5,63	Совет районы, Торфяная урамы
934	Табигый ландшафт (су-сазлык комплексы)	табигый территория	0,26	Совет районы, «Электроприбор» бакчачылык жәмгыяте янында
936, 937, 942	Табигый ландшафт (су-сазлык комплекслары)	табигый территория	2,30	Совет районы, 1-нче Станция урамы
938	Табигый ландшафт (су-сазлык комплексы)	табигый территория	1,98	Совет районы, «Дружба» һәм «Казанка-3» бакчачылык жәмгыятләре арасында

Карта-дагы номеры	Исеме	Объектның билгеләнеше (категориясе)	Объект майданы, га	Урнашу урыны
939	Табиғый ландшафт (су-сазлык комплексы)	табиғый территория	0,52	Совет районы, 5-нче Станция урамы, «Бережок» бакчачылык жәмгыяте
940, 941	Табиғый ландшафт (су-сазлык комплекслары)	табиғый территория	0,60	Совет районы, 5-нче Станция урамы
947, 948	Казансу утраулары	табиғый территория	0,73	Совет районы, Куйбышев сусаклагычы
966, 967, 1001	Киндерле елгасы үзәнндәге табиғый ландшафт	табиғый территория	45,88	Совет районы, Шоссе урамы, Транспорт урамы, Нагорная урамы
970	Казансу елгасының сулъяк ярында табиғый ландшафт	табиғый территория	9,96	Совет районы, Себер Тракты урамы районьнда
971	Нокса елгасы үзәнндәге табиғый ландшафт (агач-куак үсемлекләре участогы)	табиғый территория	3,70	Совет районы, Яфраклы урамы
972	Табиғый ландшафт (су-сазлык комплексы)	табиғый территория	2,22	Совет районы, 5-нче Станция урамы
975	Казансу елгасы тугаендагы табиғый ландшафт	табиғый территория	4,21	Совет районы, Зур Дербышки торак массивы, Исаев урамы
976	Казансу елгасы үзәнндәге табиғый ландшафт	табиғый территория	3,54	Совет районы, Колсәет торак массивы, Главная урамы
978, 994, 995,	Нокса елгасы үзәнндәге табиғый ландшафт	табиғый территория	5,28	Совет районы, Вознесенский һәм Восточный торак массивларында Нокса елгасы үзәне участогы, Салмачы торак массивынан төньяктарак (Камышлы урамы), Вишневка торак массивында, Кече Дербышки торак массивында (Кооператив урамы, Услон урамы, Школьная урамы)
980	Табиғый ландшафт (су-сазлык комплексы)	табиғый территория	2,77	Совет районы, «Вишенка», «Дубки», «Дружба» бакчачылык жәмгыятләре арасында
981	Табиғый ландшафт (су-сазлык комплексы)	табиғый территория	0,51	Совет районы, «Горизонт», «Электроприбор» һәм «Столетник» бакчачылык жәмгыятләре арасында
983	Казансу елгасы тугаендагы табиғый ландшафт	табиғый территория	27,66	Совет районы, Торфяная урамы
989	Табиғый ландшафт (Казансу елгасының яр буе зонасындагы агач утыртмалары)	табиғый территория	5,83	Совет районы, Ямашев проспекты, Троицкий Урман урамы

Карта-дагы номеры	Исеме	Объектның билгеләнеше (категориясе)	Объект майданы, га	Урнашу урыны
990	Нокса елгасы үзәнндәге табигый ландшафт	табигый территория	27,5	Совет районы, Зеленая Поляна урамы
992	Табигый ландшафт (Киндерле елгасы тамагы янындагы табигый ландшафт участогы)	табигый территория	12,44	Совет районы, Кече Дербышки торак массивы, Кооператив урамы
998	Торфлы торак массивыннан төньяк-көнбатышта Казансу елгасы тугаендагы табигый ландшафт	табигый территория	37,54	Совет районы, Торфяная торак массивы һәм «Речник» бакчачылык жәмгыяте арасында
1002	Нокса елгасы үзәнндәге табигый ландшафт	табигый территория	35,97	Совет районы, Нокса елгасы үзәне, тимер юл («Дербышки» тимер юл станциясе) һәм Каспий урамы арасындагы
1006	Нокса елгасы үзәнндәге табигый ландшафт	табигый территория	14,54	Совет районы, Кече Дербышки торак массивында Нокса елгасы үзәне участогы (Кооператив урамы, Услон урамы, Школьная урамы)
1010	Куйбышев сусаклагычының сул ярында һәм Нокса елгасының түбән агымында табигый ландшафт	табигый территория	21,89	Совет районы, Кече Дербышки торак массивы
1025	Яшелләндерелгән территория (парк (проект))	махсулаштырылган парк	3,18	Совет районы, Ноксин тыкрыгы һәм 7-нче Нокса тыкрыгы, Вознесенское торак массивында Нокса елгасы үзәне участогы арасында, Цветочная урамы, 2-нче Полевая урамы
1032, 1033, 1034	Яшелләндерелгән территория (парк (проект))	торак район паркы	36,46	Совет районы, Царицынский бугор (1032) торак массивының көнбатыш чиге буйлап, Кече Клыки (1033), Зур Клыки һәм Весна (1034) торак массивлары буйлап
1035	Казансу елгасы тугаендагы парк (проект)	гомумшәһәр эһәмиятендәге парк	5,18	Совет районы, Ямашев проспекты, Троицкий Урман урамы
1039	Нокса елгасының уң ярындагы парк	торак район паркы	78,87	Совет районы, Нокса елгасының уң яр үзәне, Вишневка торак массивыннан көнчыгыштарак, Чернопенье торак массивыннан көньяктарак
1077	Киндерле елгасының суляк ярындагы сквер (проект)	торак район скверы	2,68	Совет районы, Колсәет торак массивы, Киндерле елгасының сул як яры, Тукай урамынан югарырак

Карта-дагы номеры	Исеме	Объектның билгеләнеше (категориясе)	Объект майданы, га	Урнашу урыны
1283	Казансу елгасының уң як яр буендагы «Крутушка» шифаханәсе янындагы табигый ландшафт	табигый территория	2,67	Совет районы, Крутушка торак массивы (Центральная урамы) һәм «Крутушка» шифаханәсе янында
1286	Ромашкова урамындагы сквер	торак район скверы	0,96	Совет районы, Колсәет торак массивы, Ромашковая урамы
1363	Югары Кабан күле янында табигый ландшафт (болын-сазлык комплексы)	табигый территория	29,35	Идел буе районы, Ерак Кабан урамы, Дәүләки урамы, Яңа Дәүләки урамы
1379	Нокса елгасы үзәнәндәге табигый ландшафт	табигый территория	27,15	Идел буе районы, Нокса елгасы үзәне-районның көнбатыш чикләре, Восточный торак массивы, Салмачы торак массивы
1387, 1391	Куйбышев сусаклагычының яр буе зонасында табигый ландшафт (сулы-сазлыклы жирләр)	табигый территория	8,83	Идел буе районы, Яңа Победилово торак массивы
1396-1401	Куйбышев сусаклагычының яр буе зонасында табигый ландшафт (сулы-сазлыклы жирләр)	табигый территория	56,6	Идел буе районы, Старое Победилово торак массивы
1402	Тарзан утравы	утрау	3,9	Куйбышев сусаклагычы
1404	Подувалье инеше буйлап табигый ландшафт (сулы-сазлыклы жирләр)	табигый территория	1,66	Идел буе районы, Иске Победилово торак массивынан көньяктарак, Доверие урамы
1407	Пятачок утравы (Татарстан утравының төньягында)	табигый территория	0,97	шул ук
1408-1410	Веселый утравы	табигый территория	13,68	-//-
1413	Татарстан утравы	табигый территория	2,52	-//-
1414	Пожарник утравы	табигый территория	8,42	-//-
1419	Орешниковый утравы	табигый территория	4,17	Куйбышев сусаклагычы
1420	Калиновый утравы	табигый территория	9,45	шул ук
1423	Исемсез утрау	табигый территория	3,89	Куйбышев сусаклагычы, Калиновая утравынан көньяк-көнчыгышка таба

Карта-дагы номеры	Исеме	Объектның билгеләнеше (категориясе)	Объект майданы, га	Урнашу урыны
1424	Исемсез утрау	табигый территория	0,23	Куйбышев сусаклагычы, Орешник утравының төньяк-көнчыгыш ярында
1425	Исемсез утрау	табигый территория	0,18	Куйбышев сусаклагычы, Орешник утравының көнчыгыш яры култыгында
1426, 1433-1435	Табигый ландшафт (сулы-сазлыклы жирләр)	табигый территория	21,37	Идел буе районы, Подувалье инеше тамагыннан төньякка таба
1427	Исемсез утрау	табигый территория	1,19	Куйбышев сусаклагычы, «Идел» бакчачылык ширкәте каршысында
1460	Исемсез утрау	табигый территория	5,18	Куйбышев сусаклагычы, Кукушкино торак массивы каршында
1472, , 1475, 1476, 1478-1480	«Эластик тасма» ландшафт-тарихи паркы (проект) (үзәк өлеше)	гомумшәһәр әһәмиятендәге парк	37,60	Идел буе районы, Кабан күлләре системасы
1876	Казансу елгасының яр буе зонасында табигый ландшафт	табигый территория	9,26	Вахитов районы, «Рус-Алман Швейцариясе» табигать һәйкәле буйлап
1885, 1887	«Эластик тасма» ландшафт-тарихи паркы (проект) (төньяк өлеше)	гомумшәһәр әһәмиятендәге парк	15,35	Вахитов районы, Болак каналы, Кабан күлләре системасы
1984	Яңа дамба	яр буе	30,38	Куйбышев сусаклагычы
1985	Яр буе	яр буе	11,46	Вахитов районы, Кремль дамбасы һәм Миллениум күпере арасында, Казансу яр буе урамы, Подлужная урамы
1987	Вахитов районында Идел яр буе	яр буе	13,45	Вахитов районы
1988	«Локомотив» пляжы	су объекты янында ял итү зонасы (пляж)	2,77	Вахитов районы, Альфред Халиков урамы
	Беренче тәртиптәге төп экологик коридорлар буенча барлыгы		1663,93	
Икенче тәртиптәге төп экологик коридорлар				

Карта-дагы номеры	Исеме	Объектның билгеләнеше (категориясе)	Объект майданы, га	Урнашу урыны
Елгалар буйлап табигый һәм яшелләнделгән территорияләр < 10 км, яр-сыза челтәре участкалары				
34, 41	Табигый территория (Светлое күле янындагы болын-сазлык комплексы)	табигый территория	24,47	Киров районы, Актаныш урамы, Хибин урамы, Зеленодольск муниципаль районының Воронино авылыннан көньяктарак
43	Табигать территориясе (чокыр)	табигый территория	0,33	Киров районы, 1-нче Красочный тупик һәм 2-нче Красочный тупик урамнары арасында
44	Табигать территориясе (агач утыртмалары полосасы)	табигый территория	16,62	Киров районында, Казан дары заводы территориясенә көнбатыш һәм көньяк-көнбатыш чикләре буйлап
215	Тирән күл янында ял итү зонасы	су объекты янында ял итү зонасы (пляж)	0,73	Киров районы, Аккош күле поселогы, Тирән күл
216	Зөбәржәт күле янында ял итү зонасы	су объекты янында ял итү зонасы (пляж)	15,55	Киров районы, Лейтенант Красиков урамы
217	Табигый территория (Тирән күлнең яр буе зонасы)	табигый территория	2,52	Киров районы, Аккош күле поселогы, Тирән күл
218	«Кече Аккош күле» ял итү зонасы	су объекты янында ял итү зонасы	2,48	Киров районы, Кече Аккош күле
323, 325-327, 457	Табигать территориясе (агач-куак үсемлекләре өстенлек иткән яр-сыза системасы участкалары)	табигый территория	32,99	Мәскәү районы, Төньяк-Көнбатыш сәнәгать районы, Автосервис урамы
329	Табигый территория (коры елганың уң кушылдыгы буйлап яр-сыза системасы участогы)	табигый территория	12,7	Мәскәү районы, Химия урамы, Зеленодольск муниципаль районының Новониколаевский бистәсенә көнчыгыш чиге янында
443, 447	Табигать территориясе (агач-куак үсемлекләре фрагментлары булган яр-сыза системасы участкалары)	махсус билгеләнештәге яшелләнделгән территория	15,65	Мәскәү районы, Химия урамы

Карта-дагы номеры	Исеме	Объектның билгеләнеше (категориясе)	Объект майданы, га	Урнашу урыны
456	Табигать территориясе (яр-сыза системасы участогы)	махсус билгеләнештәге яшелләндерелгән территория	2,53	Мәскәү районы, Төнъяк-Көнбатыш сәнәгать районы, Автосервис урамы
512	Табигый ландшафт (су-сазлык комплексы)	табигый территория	2,79	Яңа Савин районы, Маршал Чуйков урамы
662	Табигать территориясе (яр-сыза системасы участогы)	табигый территория	27,69	Авиатөзелеш районы, М-7 «Идел» автоюлыннан көньякка таба, «Электрик» белән Кадыш торак массивы арасында, Сухорецк зиратыннан төньякка таба
663	Табигый территория (коры елганың сул ярындагы яр-сыза системасы участоклары)	табигый территория	1,24	Авиатөзелеш районы, Сухая реканың сул ярында, 8 номерлы КАПО һәм 10 номерлы КАПО бакчачылык жәмгыятләре арасында
666	Табигый территория (коры елганың сул ярындагы яр-сыза системасы участоклары)	табигый территория	1,10	Авиатөзелеш районы, Сухая река торак массивы, Пихта урамы, 2 номерлы Элекон бакчачылык жәмгыятенә кадәр
668, 686	Табигать территориясе (яр-сыза челтәре элементлары белән)	табигый территория	27,21	Авиатөзелеш районы, Борисоглебск зираты һәм 15 номерлы КАПО бакчачылык жәмгыяте арасында
670, 673-675	Табигать территориясе (яр-сыза челтәре участоклары)	табигый территория	1,97	Авиатөзелеш районы, Беломорск һәм Обнорский урамнары арасында
684	Табигать территориясе (яр-сыза системасы участоклары)	табигый территория	12,38	Авиатөзелеш районы, Песочная урамыннан көнбатышка таба
702, 708-710	Табигать территориясе (яр-сыза челтәре участоклары)	табигый территория	3,76	Авиатөзелеш районы, Пожарский тыкрыгы, 2-28; Луначарский һәм Бадаев урамнары арасында; Пожарский тыкрыгы, Софья Перовская урамы арасында
703	Табигать территориясе (яр-сыза челтәре участогы)	табигый территория	0,44	Авиатөзелеш районы, Литвинов һәм Собинов урамнары арасында
704	Табигать территориясе (яр-сыза челтәре участоклары)	табигый территория	0,57	Авиатөзелеш районы, Зур Армавир һәм Кече Армавир урамнары арасында

Карта-дагы номеры	Исеме	Объектның билгеләнеше (категориясе)	Объект майданы, га	Урнашу урыны
711	Табигать территориясе (яр-сыза челтәре участогы)	табигый территория	2,40	Авиатөзелеш районы, «Сирень» һәм «Заовражье» бакчачылык жәмгыятләре арасында, Ак Каен урамы
735	Яр-сыза челтәре фрагментлары белән яшелләнделгән территория	торак район скверы	1,78	Авиатөзелеш районы, Северный торак массивы, Денис Давыдов һәм Кутузов урамнары арасында
762	Яр-сыза челтәре фрагментлары белән яшелләнделгән территория	торак район скверы	3,20	Авиатөзелеш районы, Яңа Каравай торак массивы, Денис Давыдов һәм Камышин урамнары арасында
890	Табигать территориясе (яр-сыза системасы участогы)	табигый территория	3,27	Совет районы, Вознесенское торак массивынан төньякка һәм көнчыгышка таба, Снайперская урамы
918	Табигый территория (Яңа Вишневадан көнчыгышка таба Крутовка елгасы кушылдыклары үзәннәре белән яр-сыза челтәре)	табигый территория	44,82	Совет районы, Вишневка торак массивынан төньяк-көнчыгышка таба 800 м (Поднебесная урамы), Юмарт урамынан көнчыгышка таба, М-7 «Идел» автомобиль юлының 831-832 километры
922, 923, 951, 956	Табигый территория (Вертелевка елгасы үзәне участоклары)	табигый территория	10,32	Совет районы, Константиновка торак массивы, Лесная урамы, Овражная урамы, Озерная урамы, Заречная урамы
933	Табигый территория (яр буе зонасы булган Круглое күле)	табигый территория	0,45	Совет районы, Константиновка торак массивы, Озерная урамы, 4 йорт
943	Табигый территория (Нокса елгасының уң кушылдыгының урманлы үзәне)	табигый территория	0,74	Совет районы, Чирмешән урамы, «Нокса-Авиа» бакчачылык жәмгыяте буйлап, Чирмешән урамы
954	Табигать территориясе (яр-сыза системасы участоклары)	табигый территория	4,11	Совет районы, «Дорожник» һәм «Полимер» бакчачылык жәмгыятләре арасында
958	Табигать территориясе (яр-сыза системасы участоклары)	табигый территория	6,81	Совет районы, Небесная, Илһам урамнарыннан көнбатыштарак, «Родник-4», «Факел-4» бакчачылык жәмгыятләреннән төньяктарак
959	Табигать территориясе (яр-сыза системасы участогы)	табигый территория	15,25	Совет районы, Константиновка торак массивы һәм «Овощник-2» бакчачылык жәмгыяте арасында
962	Табигый территория (Ноксы елгасының уң кушылдыгы үзәне, яр-сыза системасы участоклары)	табигый территория	9,66	Совет районы, Вознесенское торак массивының төньяк һәм көнчыгыш чикләре буйлап (Иман урамы, Иман тыкрыгы, Аргамак урамы, Кардәшлек урамы, Снайпер урамы)

Карта-дагы номеры	Исеме	Объектның билгеләнеше (категориясе)	Объект майданы, га	Урнашу урыны
973	Табиғый ландшафт (агач-куак үсемлекләре өстенлек иткән участок)	табиғый территория	22,35	Совет районы, Вишневка торак массивынан төньяктарак, Долгая урамы
979	Табиғат территориясе (яр-сыза системасы участогы)	табиғый территория	2,18	Совет районы, Константиновка торак массивы, Бирюсовая урамы
999	Табиғый территория (Ноксы елгасының уң кушылдыгы үзәне, яр-сыза системасы участоклары)	табиғый территория	66,53	Совет районы, Вознесенский торак массивында Нокса елгасының уң кушылдыгы үзәне, Белоствольная урамы
1004	Табиғат территориясе (яр-сыза системасы участоклары)	табиғый территория	13,00	Совет районы, Вознесенское торак массивынан көнчыгышка таба
1005	Табиғый территория (Вертелевка елгасының урманлы үзәне)	табиғый территория	14,93	Совет районы, Вертелевка елгасы үзәне (Константиновка торак массивының төньяк-көнчыгыш чиге, «Радужный» коттедж поселогы (Велимир Хлебников урамы, Михаил Коринфский урамы), «Овощник-3» бакчачылык жәмгыяте белән төньяк-көнчыгыш чиге)
1008	Табиғый территория (Киндерле елгасының сул кушылдыгы үзәне)	табиғый территория	62,42	Совет районы, Чебакс торак массивы, Киндеркә елгасының сул кушылдыгы үзәне, Нагорная урамы, Дорожная урамы
1015	Табиғый территория (Крутовка елгасы үзәне, яр-сыза системасы участоклары)	табиғый территория	51,05	Совет районы, «Дорожник», «Полимер» бакчачылык жәмгыятләре һәм М-7 «Идел» автомобиль юлы арасындагы Крутовка елгасы үзәне (831 нче км)
1377	Табиғый территория (ферма чокыры)	табиғый территория	18,26	Идел буе районы, Ферма шоссесы, Бертуган Батталовлар урамы
1381	Табиғый территория (Академик Парин урамы буйлап чокыр)	табиғый территория	1,08	Идел буе районы, Академик Парин урамы
1382	Табиғый территория (Старые горки торак массивындагы яр-сыза системасы)	табиғый территория	4,40	Идел буе районы, 2-нче Турин урамы, Днепропетровск урамы, Заовражная урамы
1388, 1389, 1390	Табиғый территория (Куйбышев сусаклагычы һәм Кабан күлләре системасы арасындагы кушылдык буйлап)	табиғый территория	6,57	Идел буе районы, Аркылы Отар урамы, 3-нче Победилово урамы

Карта-дагы номеры	Исеме	Объектның билгеләнеше (категориясе)	Объект майданы, га	Урнашу урыны
1444	Табигать территориясе (Дәүләкидәге чокыр участогы)	табигый территория	7,63	Идел буе районы, 1-нче Дәүләки урамы
1445 1453	Табигать территориясе (Дәүләки чокыры яр-сыза системасы участкалары)	табигый территория	89,43	Идел буе районы, Мирный торак массивы, Мелитополь урамы, Ясная урамы, 2 нче Приовражная урамы, 4-нче Дәүләки урамы, 8-нче Дәүләки урамы; «Казанская усадьба» торак массивы, Домрачевлар урамы; «Юбилейная» тимер юл станциясеннән көнбатышка таба
1465	Табигый территория (вак карст-суффизия күлләре системасы буйлап)	табигый территория	19,66	Идел буе районы, Р-244 «Казан - Боровое Матюшино» автомобиль юлының көньяк ягында
1467	Табигый территория (яр буе зонасы булган күл)	табигый территория	0,15	Идел буе районы, Новинка урамы
1468	Табигый территория (Салмачы торак массивының көньягындагы яр-сыза системасы)	табигый территория	24,34	Идел буе районы, Салмачы торак массивынан көньяктарак
1469-1471, 1477, 1481	Яшелләнделгән территория («Эластичная лента» ландшафт-тарихи паркы (көнъяк өлеше))	гомумшәһәр әһәмияткә парк (өлеш)	12,9	Идел буе районы, Охотничья урамы, Прибрежная урамы, Аркылы-Отар урамы, Монастырская һәм Подувалье елгалары
1874	Табигый территория (Казансу елгасының су бассейны өсте террасасы битләве)	табигый территория	0,65	Вахитов районы, Нагорная урамы
1877	Табигый территория (Роцца Фрунзе урамы буендагы агач утыртмалары)	табигый территория	0,95	Вахитов районы, Роцца Фрунзе урамы
1909	Табигать территориясе (яр-сыза челтәре участогы)	табигый территория	0,30	Вахитов районы, Подлужная һәм Гоголь урамнары арасында
Жирле әһәмияткә су объектлары тирәсендәге яшелләнделгән территорияләр				
61	Яшелләнделгән территория (2-нче Залесная урамындагы сулы-сазлыклы комплекслы бакча)	торак район бакчасы	4,06	Киров районы, 2-нче Залесная урамы артында
529	Яшелләнделгән территория (Кече Чуйков күле янындагы сквер)	торак район скверы	0,70	Яңа Савин районы, Маршал Чуйков һәм Мусин урамнары киселеше, Кече Чуйков күле буенда
531	Яшелләнделгән территория (Зур Чуйков күле буендагы сквер)	жирле әһәмияткә сквер	0,29	Яңа Савин районы, Фатыйх Әмирхан һәм Маршал Чуйков урамнары киселеше

Карта-дагы номеры	Исеме	Объектның билгеләнеше (категориясе)	Объект майданы, га	Урнашу урыны
539	Яшеллэндерелгән территория (буалы сквер)	торак район скверы	1,52	Яңа Савин районы, Маршал Чуйков урамы, 54
729	Яшеллэндерелгән территория (сулыклы сквер (проект))	торак район скверы	0,51	Авиатөзелеш районы, Сухая река торак массивы, Годовиков һәм Циолковский урамнары киселеше; Циолковский урамы, 80-86
744, 756	Яшеллэндерелгән территория (буалы сквер (проект))	торак район скверы	1,34	Авиатөзелеш районы, Зәңгәр Күл торак массивы, Центральная урамы янында
747, 748	Яшеллэндерелгән территорияләр (сулыклары булган скверлар (проект))	торак район скверы	1,36	Авиатөзелеш районы, КМПО-4 бакчачылык жәмгыяте
753	Яшеллэндерелгән территория (буалы мини-сквер)	мини-сквер	0,13	Авиатөзелеш районы, Яңа Каравай торак массивы, Серафимович һәм Валентин Котик урамнары киселеше
794	Яшеллэндерелгән территория (буалы кече бакча)	кече бакча	0,20	Авиатөзелеш районы, Кадыш торак массивы, Чапаев урамы, 14 йорт
795	Яшеллэндерелгән территория (буалы кече бакча)	кече бакча	0,22	Авиатөзелеш районы, «Сад №10-КАПО» бакчачылык жәмгыяте көнчыгыш чиге буйлап
1394	Идел бие урамындагы яшеллэндерелгән территория (сулыклы сквер)	жирле эһәмияттәге сквер	0,45	Идел бие районы, 90А йорты янында, Идел бие урамы
1462	Яшеллэндерелгән территория (күлле мини-сквер)	мини-сквер	0,12	Идел бие районы, 3-нче Дәүләки урамы, 37 йорт
1502	Яшеллэндерелгән территория (күл белән проект бакчасы)	торак район бакчасы	12,55	Идел бие районы, Яблоневые сады торак массивы
1545	Яшеллэндерелгән территория (су-сазлык комплексы белән сквер (проект))	торак район скверы	0,48	Идел бие районы, Отар торак массивы, Идел бие урамы
1552	Яшеллэндерелгән территория (күлле сквер (проект))	торак район скверы	0,50	Идел бие районы, 4-нче Победилово, 5-нче Победилово урамнары
1659	Яшеллэндерелгән территория (сулыклы сквер (проект))	жирле эһәмияттәге сквер	0,37	Идел бие районы, Идел бие урамы, 74 йорт
1664	Яшеллэндерелгән территория (буалы бакча)	торак район бакчасы	1,86	Идел бие районы, Салмачы торак массивы, Тамчы урамы

Карта-дагы номеры	Исеме	Объектның билгеләнеше (категориясе)	Объект майданы, га	Урнашу урыны
	Икенче тәртиптәге төп экологик коридорлар буенча барлыгы		753,99	
Фрагментланган коридорлар				
Скверлар, бакчалар, бульварлар				
66	«Салават Күпере» торак комплексында 2 нче Осиновская урамындагы сквер	торак район скверы	2,99	Киров районы, 2-нче Осиново урамы
67	Залесная урамындагы сквер	торак район скверы	0,5	Киров районы, Залесная урамы, 2 йорт
69	Залесная урамындагы сквер	торак район скверы	1,11	Киров районы, Залесная урамы, 85-87 йортлары
71	Совхоз тыкрыгы буенча сквер	торак район скверы	0,55	Киров районы, Совхоз тыкрыгы, 11-15 йортлар арасында
72	«Салават Күпере» торак комплексындагы сквер	торак район скверы	2,32	Киров районы, «Салават Күпере» торак комплексы
74	Адмиралтейская һәм Кече Мәскәү урамнары киселешендә бульвар	бульвар	0,33	Киров районы, Адмиралтейство урамы, 2 йорт
77	«Молодежный» скверы	торак район скверы	0,98	Киров районы, Комсомол урамы
80	Аркылы Базар һәм Жиләкле Бистә урамнары киселешендә урнашкан сквер	торак район скверы	5,26	Киров районы, Аркылы Базар урамы, Ягодная слобода урамы
83	Сквер (проект)	торак район скверы	1,81	Киров районы, Залесный-2 торак массивы, Озерная урамы, Кырлай урамы, Тасма урамы
84	Сквер (проект)	торак район скверы	2,39	Киров районы, «Залесный Сити» торак комплексы, Лесопарк тыкрыгы
85	Юдинода «Дан аллеясы» майданындагы сквер	торак район скверы	1,04	Киров районы, Юдино торак массивы, Лейтенент Красиков урамы
87	Богатырев урамындагы бульвар	бульвар	0,17	Мәскәү районы, Богатырев урамы (1, 3, 5, 7 йортлары буйлап)
89	Юдинодагы Тимер юлчылар мәдәният йорты янындагы сквер	жирле эһәмияттәге сквер	1,04	Киров районы, Ильич урамы

Карта-дагы номеры	Исеме	Объектның билгеләнеше (категориясе)	Объект майданы, га	Урнашу урыны
93	2-нче Залесная урамындагы сквер	торак район скверы	0,51	Киров районы, 2-нче Залесная урамы артында, 2 йорт
102	Клара Цеткин урамында	бульвар	0,25	Киров районы, Клара Цеткин урамы, 22 йорт
117	Бакча (проект)	микрорайон бакчасы	1,81	Киров районы, Гавриил Державин урамы
279	Сквер (проект)	торак район скверы	6,51	Киров районы, Затонская урамы, 12 йорт («Экорайон» территориясе)
335	Сквер (проект)	торак район скверы	0,43	Мәскәү районы, Серов урамы, Коләхмәтов урамы («Ярдәм» мәчете артында)
343	Васильченко исемдәге сквер	торак район скверы	1,90	Мәскәү районы, Васильченко һәм Восстание урамнары киселеше
346	Ибраһимов проспектындагы сквер	торак район скверы	0,94	Мәскәү районы, Ибраһимов проспекты, 32 йорт
347	Идел бие округының Федераль Арбитраж суды бинасы янындагы сквер	торак район скверы	0,42	Мәскәү районы, Правосудие урамы, 2 йорт
348	«Кәжә Бистәсе» метрополитен станциясе янындагы сквер	торак район скверы	0,52	Мәскәү районы, Декабристлар һәм Чистай урамнары киселеше
350	Сквер (проект)	торак район скверы	0,68	Мәскәү районы, Гагарин урамы, 103, 105 һәм 107 йортлары арасында
351	Урицкий исемдәге мәдәният йорты каршындагы сквер	торак район скверы	0,52	Мәскәү районы, Академик Королев урамы, 26 йорт
352	Икмәк заводы урамындагы сквер	торак район скверы	0,49	Мәскәү районы, Хлебозаводская урамы, 9 йорт
354	Ибраһимов проспектында Чистай урамынан Ямашев проспектына кадәр бульвар	бульвар	0,79	Мәскәү районы, Ибраһимов проспекты, Чистай урамы һәм Ямашев проспекты киселешләре арасында
355	Короленко урамындагы бульвар	бульвар	0,55	Мәскәү районы, Короленко урамы
356	Ибраһимов проспекты буенча бульвар	бульвар	0,34	Мәскәү районы, Декабристлар урамы, 117-119 йортлары каршында
360	Короленко урамындагы бульвар	бульвар	0,47	Мәскәү районы, Декабристлар урамы (102, 104, 108 йортлары буйлап)

Карта-дагы номеры	Исеме	Объектның билгеләнеше (категориясе)	Объект майданы, га	Урнашу урыны
361	Бульвар (проект)	бульвар	1,04	Мәскәү районы, Волгоград урамы (Тунаков һәм Декабристлар урамнары киселешләре арасында)
363	Волгоград урамындагы бульвар	бульвар	0,33	Мәскәү районы, Серов урамы, 6 йорт, 1-2 корпуслары
364	Бульвар (проект)	бульвар	0,16	Мәскәү районы, 10 нчы Союз урамы
365	Серов урамындагы бульвар	бульвар	0,12	Мәскәү районы, Васильченко урамы, 1В йорты; Восстание урамы, 80А йорты
366	Бульвар (проект)	бульвар	0,21	Мәскәү районы, Академик Королев урамы
367	Бульвар (проект)	бульвар	0,62	Мәскәү районы, Серов урамы
394	Сквер (Мәскәү базары каршында)	торак район скверы	0,75	Мәскәү районы, Декабристлар урамы, 131Б йорты
408	Сквер (проект)	торак район скверы	0,51	Мәскәү районы, Галимжан Баруди һәм Батыршин урамнары киселеше
438	Декабристлар урамындагы сквер	торак район скверы	0,5	Мәскәү районы, Декабристлар урамы, 193 йорт
481	Серов урамындагы сулыклы бакча	торак район бакчасы	3,42	Мәскәү районы, Серов урамы (12, 29, 35 йортлары арасында)
521	Сквер (проект)	торак район скверы	0,55	Адоратский урамы, 38А, Б, В (Адоратский урамы буенча Раштуа һәм Изге Тихон храмнары янында)
525	«Столичный» торак комплексы янындагы бакча	торак район бакчасы	0,81	Яңа Савин районы, Сибгат Хәким һәм Чистай урамнары киселеше
530	Фатих Әмирхан урамындагы сквер	торак район скверы	0,80	Яңа Савин районы, Фатыйх Әмирхан урамы, 26 йорт
532	Укучылар скверы	торак район скверы	1,30	Яңа Савин районы, Меридиан урамы, 12-14 йортлары
533, 534	Ямашев проспекты һәм Фатыйх Әмирхан урамы киселешендәге сквер	торак район скверы	0,96	Яңа Савин районы, Ямашев проспекты һәм Фатыйх Әмирхан урамы киселеше
538	«Истанбул» скверы	торак район скверы	1,56	Яңа Савин районы, Абсәләмов урамы буйлап, Сибгат Хәким һәм Чистай урамнары киселешләре арасында
542	Козин скверы (проект)	торак район скверы	1,07	Яңа Савин районы, 69 нчы квартал, Фатыйх Әмирхан һәм Нигъмәтуллин урамнары арасында

Карта-дагы номеры	Исеме	Объектның билгеләнеше (категориясе)	Объект майданы, га	Урнашу урыны
553	Яңа Савин районы администрациясе бинасы янындагы сквер	торак район скверы	0,73	Яңа Савин районы, Волгоград урамы, 32 йорт
555	ТР Хезмәт, халыкны эш белән тәэмин итү һәм социаль яклау министрлыгы бинасы каршындагы сквер	торак район скверы	0,55	Яңа Савин районы, Волгоград урамы, 47
557	Ибраһимов проспекты буенча сквер	торак район скверы	0,78	Яңа Савин районы, Ибраһимов проспекты, 43Б йорты
559	Волгоград урамындагы сквер	торак район скверы	1,96	Яңа Савин районы, Волгоград урамы, Короленко һәм Ибраһимов проспектлары киселешләре арасында
561	Чистай урамындагы бульвар, «Казан-Арена» стадионы каршында	бульвар	2,14	Яңа Савин районы, Чистай урамы, «Казан-Арена» стадионы каршында
562	Бульвар (проект)	бульвар	0,39	Яңа Савин районы, Мусин урамы, 69-71 йортлары
563	39 нчы кварталда Маршал Чуйков урамындагы бульвар	бульвар	0,44	Яңа Савин районы, Маршал Чуйков урамы, 12-20 йортлары
564	Сквер (проект)	торак район скверы	1,27	Яңа Савин районы, Фатыйх Әмирхан, Мусин һәм Маршал Чуйков урамнары арасында
565	Бульвар (проект)	бульвар	0,59	Яңа Савин районы, Четаев урамы буйлап (Меридиан һәм Мусин урамнары киселешләре арасында), Мусин урамы, 17-18 йортлары
566	Бульвар (проект)	бульвар	0,19	Яңа Савин районы, Четаев урамы, 66 йорт
567	Бульвар (проект)	бульвар	0,26	Яңа Савин районы, Чистай урамы, 49 йорт һәм Абдулла Бичурин урамы, 22 йорт
568, 569	Бульвар (проект)	бульвар	0,29	Яңа Савин районы, Меридиан урамы, 19, 24, 26 йортлары
570	Ибраһимов проспекты буенча бульвар	бульвар	0,66	Яңа Савин районы, Ибраһимов проспекты (Воровский һәм Гагарин урамнары киселешләре арасында)
571	Волгоград урамындагы бульвар	бульвар	0,32	Яңа Савин районы, Волгоград урамы (бүлгеч полоса), Бондаренко һәм Короленко урамнары киселешләре арасында

Карта-дагы номеры	Исеме	Объектның билгеләнеше (категориясе)	Объект майданы, га	Урнашу урыны
573	«Ак чәчәкләр» бульвары	бульвар	4,2	Яңа Савин районы, Әбсәләмов урамы (Чистай һәм Четаев урамнары киселешләре арасында)
576, 577	Воровский һәм Короленко урамнары киселешендә квартал эчендә сквер	торак район скверы	0,71	Яңа Савин районы, Воровский һәм Короленко урамнары киселеше
581	Гаврилов һәм Адоратский урамнары киселешендәге сквер	торак район скверы	0,86	Яңа Савин районы, Гаврилов һәм Адоратский урамнары киселешендә
586	Октябрь урамындагы бульвар	бульвар	0,41	Яңа Савин районы, Октябрь урамы
650	Борисоглебское торак массивында сквер (проект)	торак район скверы	9,01	Авиатөзелеш районы, Борисоглебское торак массивы, Школьная, Горфяная, Кадыш урамнары
657	Урман полосалы бульвар	бульвар	7,76	Авиатөзелеш районы, М-7 «Идел» автомобиль юлы буйлап, Песочная һәм Кадышев транспорт чигелешләре арасында
723	Сквер (проект)	торак район скверы	0,53	Авиатөзелеш районы, «Сад №5 КПО «Тасма» бакчачылык ширкәте янында
730	Сквер (проект)	торак район скверы	0,53	Авиатөзелеш районы, Песочная, Поперечно-Луговая һәм Вересаев урамнары арасында
731	«Каравай» скверы	торак район скверы	3,69	Авиатөзелеш районы, Ижевская һәм Петр Витер урамнары киселешеннән төньякка таба
734	Борисоглебское торак массивында Производственная урамындагы сквер	торак район скверы	0,89	Авиатөзелеш районы, Борисоглебское торак массивы, Производственная урамы
738	Сквер (проект)	торак район скверы	0,49	Авиатөзелеш районы, «Электрик» бакчачылык ширкәтеннән төньяк-көнбатышка һәм «Тасма-5» бакчачылык жәмгыятеннән көньяк-көнчыгышка
739	Сквер (проект)	торак район скверы	0,52	Авиатөзелеш районы, Ленинград урамы, 34А йорты һәм Айдаров урамы, 7 йорт
740	Буалы сквер (проект)	торак район скверы	2,19	Авиатөзелеш районы, Борисоглебское торак массивы, Гагарин һәм Озерная урамнары арасында
741	Кадыш мәчете янындагы сквер	торак район скверы	0,93	Авиатөзелеш районы, Рихард Зорге урамы, 2/5 йорт
743	Сквер (проект)	торак район скверы	1,72	Авиатөзелеш районы, Школьная урамы, 4А йорты

Карта-дагы номеры	Исеме	Объектның билгеләнеше (категориясе)	Объект майданы, га	Урнашу урыны
745	«Сухорецкий» скверы (проект)	торак район скверы	6,90	Авиатөзелеш районы, Сухая река торак массивыннан төньяк-көнчыгышта
749	Сулыклары булган скверлар	торак район скверы	0,69	Авиатөзелеш районы, КМПО-4 бакчачылык жәмгыяте
750	Буалы сквер	торак район скверы	0,84	Авиатөзелеш районы, «Заовражье» бакчачылык жәмгыяте
752	Дементьев урамындагы сквер	торак район скверы	0,67	Авиатөзелеш районы, Дементьев урамы, 39 йорт
754	Бәрәкәт урамындагы сквер	торак район скверы	3,59	Авиатөзелеш районы, Бәрәкәт урамы
758	Лукин урамындагы сквер	торак район скверы	0,50	Авиатөзелеш районы, Лукин урамы, 4 йорт
760	Сквер (проект)	торак район скверы	0,77	Авиатөзелеш районы, Северный торак массивы, Леонид Черкасов урамы, 20-28 йортлары
763	Сквер (проект)	торак район скверы	4,56	Авиатөзелеш районы, Борисоглебское торак массивының төньяк чиге буйлап (Ленин урамы)
764	Мототөзүчеләр майданындагы сквер (КМПО янында)	торак район скверы	0,82	Авиатөзелеш районы, Ижевск урамы, Дементьев урамы каршысында, 1/1 йорт
765	Бульвар (проект)	бульвар	0,29	Авиатөзелеш районы, Грабарский торак массивы, Обнорский урамы, 2 алып Тар Урам урамы, 40 кадәр
766	Бульвар (проект)	бульвар	2,09	Авиатөзелеш районы, Сухая река торак массивы, Вересаев урамы
767	Бульвар (проект)	бульвар	1,15	Авиатөзелеш районы, Яңа Каравай торак массивы, Шомыртлы урамы
768	Бульвар (проект)	бульвар	2,60	Авиатөзелеш районы, Петр Баранов урамы буйлап, 2 нче Заречная һәм Пржевальский урамнары киселешләре арасында
769	Бульвар (проект)	бульвар	3,05	Авиатөзелеш районы, Верхоянская һәм Чапаев урамнары буйлап, чик буе һәм Айдаров урамнары киселешләре арасында

Карта-дагы номеры	Исеме	Объектның билгеләнеше (категориясе)	Объект майданы, га	Урнашу урыны
772	Бульвар (проект)	бульвар	1,20	Авиатөзелеш районы, Совет урамы, «Зәңгәр күлләр» дәүләт табигать тыюлыгы янында
773	Бульвар (проект)	бульвар	0,36	Авиатөзелеш районы, Зәңгәр Күл торак массивы, Новая урамының тышкы ягы
774	Бәрәкәт урамындагы бульвар (проект)	бульвар	5,58	Авиатөзелеш районы, Зур Дербышки торак массивынан төньяктарак, Бәрәкәт урамы
775	Бульвар (проект)	бульвар	0,48	Авиатөзелеш районы, Зур Дербышки торак массивынан төньякка таба
776	Сквер (проект)	торак район скверы	0,73	Авиатөзелеш районы, Зур Дербышки торак массивынан төньякка таба
780	Кече Армавир урамындагы бульвар (проект)	бульвар	0,40	Авиатөзелеш районы, Кече Армавир урамы буйлап, Беломорск һәм Побежимов урамнары киселешләре арасында
790	Сквер (проект)	торак район скверы	0,90	Авиатөзелеш районы, Зәңгәр Күл торак массивы, Заозерная урамы
792	Бакча (проект)	торак район бакчасы	0,94	Авиатөзелеш районы, Борисоглебское торак массивы, Озерная һәм 2 нче Рабочая урамнары арасында
897	Тихая Гавань торак массивында сквер (проект)	торак район скверы	0,76	Совет районы, Тихая Гавань торак массивы
913	Самосырово торак массивында сквер (проект)	торак район скверы	2,03	Совет районы, Самосырово торак массивы
950	Сквер (проект)	торак район скверы	2,23	Совет районы, Новаторлар тимер юл платформасы янында
984	Бакча (проект)	торак район бакчасы	3,12	Совет районы, «Дружба» бакчачылык жәмгыятеннән көньякка таба
1009	«Живописный» скверы (проект)	торак район бакчасы	1,12	Совет районы, Константиновка торак массивынан көнчыгышка таба, Бескрайняя урамы, Казан яшьләре урамы
1019	Бульвар (проект)	бульвар	0,82	Совет районы, М-7 «Идел» автомобиль юлы, 817 нче км, Киндерле торак массивынан көнчыгышка таба, 2 нче Рабочая урамы

Карта-дагы номеры	Исеме	Объектның билгеләнеше (категориясе)	Объект майданы, га	Урнашу урыны
1038	Юлиус Фучик урамындагы бульвар (проект)	бульвар	0,15	Совет районы, Азино-2 торак комплексы, Юлиус Фучик урамы
1041	Липатов урамындагы бульвар	бульвар	0,85	Совет районы, Липатов урамы, Тополевая урамы һәм Совет урамы киселешләре арасында; 804 км тукталыш пункты
1042	Сәет Галиев исемдәге мәдәният сарае янындагы бакча	торак район бакчасы	3,13	Совет районы, Совет урамы, 18 йорт
1043	Бакча (проект)	торак район бакчасы	3,11	Совет районы, Яңа Сосновка торак массивы, Локаторная урамы, 1 нче Аркылы-Дорожная урамы
1044	Замандашлар урамындагы бульвар	бульвар	0,53	Совет районы, Чебакса торак массивы, Замандашлар урамы
1045	Бакча (проект)	торак район бакчасы	5,74	Совет районы, Липатов урамы, 2 йорт
1046	Бульвар (проект)	бульвар	1,71	Совет районы, «Дубай» ял йорты территориясенә күнбатыш чиге буйлап, «Идел» М-7 автоюлыннан күньякка таба (817 нче км, 10)
1047	Царицын калкулыгы торак массивы бакчасы	торак район бакчасы	7,87	Совет районы, Тормыш урамы
1053	Бакча (проект)	торак район бакчасы	5,92	Совет районы, Яңа Вишневка торак массивынан төньяк-көнчыгышта
1054	Сквер (проект)	торак район скверы	1,68	Совет районы, Солтан-Ай коттедж поселогы
1056	Сквер (проект)	торак район скверы	3,83	Совет районы, Чебакса торак массивы
1057	Сквер (проект)	торак район скверы	4,46	Совет районы, Транспорт урамы
1059	Сквер (проект)	торак район скверы	1,07	Совет районы, Казан яшьләре урамы
1060	Замандашлар урамындагы сквер	торак район скверы	2,12	Совет районы, Чебакса торак массивы, Замандашлар урамы

Карта-дагы номеры	Исеме	Объектның билгеләнеше (категориясе)	Объект майданы, га	Урнашу урыны
1061	Сквер (проект)	торак район скверы	0,97	Совет районы, Константиновка торак массивы
1062	Бульвар (проект)	бульвар	0,5	Совет районы, Волшебная урамы, Букет урамы
1063	Огородная урамындагы сквер	торак район скверы	1,25	Совет районы, Огородная урамы
1065	Сквер (проект)	торак район скверы	1,70	Совет районы, «Зур Клыки» бакчачылык жәмгыяте, Мамадыш тракты, 20 йорт
1066	Сквер (проект)	торак район скверы	1,23	Совет районы, Самосырово торак массивы, Мир урамы, 84А, Б йортлары
1067	Сквер (проект)	торак район скверы	1,34	Совет районы, Царицыно торак массивы, Небесная урамы
1068	Сквер (проект)	торак район скверы	1,00	Совет районы, Самосырово торак массивы
1069	Сквер (проект)	торак район скверы	4,12	Совет районы, Мамадыш тракты, Константиновка торак массивы
1071	Сквер (проект)	торак район скверы	4,40	Совет районы, «Белянкин» коммерцияле булмаган бакчачылык ширкәте, Родниковая урамы
1072	Сквер (проект)	торак район скверы	1,43	Совет районы, Абу-Даби коттедж поселогыннан кенчыгыштарак
1073	Чебакса торак массивындагы сквер	торак район скверы	0,64	Совет районы, Чебакса торак массивы, Беркутов урамы
1075	Сквер (проект)	торак район скверы	9,56	Совет районы, Универсиада проспекты
1076	Сквер (проект)	торак район скверы	0,63	Совет районы, Жңү Проспекты, 141 йорт
1078	Бульвар (проект)	бульвар	0,68	Совет районы, Яктылык урамыннан кенчыгышка таба
1079	«Комсомол майданы» скверы	торак район скверы	1,48	Совет районы, Мир урамы, 30А йорты
1080	Сквер (проект)	торак район скверы	0,79	Совет районы, Вознесенский торак массивы, Грачиная урамы, Парканат урамы, Бишкек урамы, Радужная урамы

Карта-дагы номеры	Исеме	Объектның билгеләнеше (категориясе)	Объект майданы, га	Урнашу урыны
1084	Букетная урамындагы сквер (проект)	торак район скверы	0,66	Совет районы, Букет урамы
1088	Бульвар (проект)	бульвар	0,13	Совет районы, Чебакса торак массивы
1093	Сквер (проект)	торак район скверы	1,16	Совет районы, Яңа Вишневка торак массивынан көнчыгышка таба
1094	«Акташ» скверы	торак район скверы	0,58	Совет районы, Магистраль, Туганлык, Качаклар урамнары арасында
1095	«Гулливвер» скверы	торак район скверы	0,61	Совет районы, Академик Глушко урамы, 49 йорт
1096	Танк урамындагы буалы сквер	торак район скверы	1,94	Совет районы, Танк урамы, 23, 25 йортлары
1097	Сквер (проект)	торак район скверы	1,3	Совет районы, «Молодежный» торак комплексы
1099	Бульвар (проект)	бульвар	1,25	Совет районы, Чебакса торак массивынан төньякка таба
1100-1103	Скверлар (проект)	торак район скверы	4,69	Совет районы, Вознесенское торак массивы, Батырлык урамы
1104	Себер тракты, Академик Губкин һәм Космонавтлар урамнары киселешендәге сквер	торак район скверы	0,56	Совет районы, Себер тракты, Академик Губкин һәм Космонавтлар урамнары киселеше
1105	Хәлитов урамындагы бульвар	бульвар	0,19	Совет районы, Хәлитов урамы
1107	Минск урамындагы сквер	торак район скверы	3,04	Совет районы, Азино-2 торак массивы, Минск урамы, 37-45 йортлары
1110	Сквер (проект)	торак район скверы	0,99	Совет районы, Алсу урамынан көнбатышка таба 300 м
1112, 1113	Скверлар (проект)	торак район скверы	6,84	Совет районы, Казан яшьләре урамынан төньяк-көнчыгышта, Алсу урамынан көнбатышта
1114	Сквер (проект)	торак район скверы	1,06	Совет районы, Самосырово торак массивы
1115	Сквер (проект)	торак район скверы	3,78	Совет районы, М-7 «Идел» автомобиль юлының 817 нче км
1116	Сквер (проект)	торак район скверы	1,92	Совет районы, Яңа Вишневка торак массивынан төньяк-көнчыгышта

Карта-дагы номеры	Исеме	Объектның билгеләнеше (категориясе)	Объект майданы, га	Урнашу урыны
1118	Сквер (проект)	торак район скверы	1,26	Совет районы, Зур Дербышки торак массивы, Лесная урамы, Краевая урамы, 43-55 йортлары
1119	Бакча (проект)	торак район скверы	3,08	Совет районы, Зур Дербышки торак массивы, Зур Дербышки зираты янында
1120	Сквер (проект)	торак район скверы	0,64	Совет районы, Дивизия урамы, Батырлык урамы
1121	Танк урамындагы сквер	торак район скверы	3,01	Совет районы, Танк урамы, Карбышев һәм Рихард Зорге урамнары киселешләре арасында
1123	Сквер (проект)	торак район скверы	3,55	Совет районы, Салмачы торак массивы, Фиалковая урамы
1124	Вертелевка торак массивында сквер (проект)	торак район скверы	1,13	Совет районы, Вертелевка торак массивы
1128	Сквер (проект)	торак район скверы	6,18	Совет районы, Ялан урамы һәм М-7 «Идел» автомобиль юлының 817 нче км арасында
1129	Сквер (проект)	торак район скверы	0,86	Совет районы, Салмачы торак массивы
1130	Сквер (проект)	торак район скверы	1,43	Совет районы, Әки торак массивы
1131	Сквер (проект)	торак район скверы	0,73	Совет районы, Гадел Кутуй урамы, 2А һәм 4А йортлары арасында
1132, 1134	Скверлар (проект)	торак район скверы	4,37	Совет районы, Чебакса торак массивынан көньяк-көнбатышка таба
1135	Сквер (проект)	торак район скверы	5,2	Совет районы, Киндеркә елгасының сул ягы, «Белянкино» бакчачылык жәмгыяте каршында
1137	Бакча (проект)	торак район бакчасы	2,69	Совет районы, «Домостроитель» бакчачылык жәмгыятеннән көнбатышка, Богородск күленнән төньякка таба
1138	Сквер (проект)	торак район скверы	0,78	Совет районы, Кызыл Позиция урамы, тигез булмаган 5-13 йортлары ягы
1147, 1148, 1150	Бульварлар (проект)	бульвар	2,43	Совет районы, Нокса урамы

Карта-дагы номеры	Исеме	Объектның билгеләнеше (категориясе)	Объект майданы, га	Урнашу урыны
1153	Сквер (проект)	торак район скверы	2,80	Совет районы, Царицын зиратының төньягында
1155	Бульвар (проект)	бульвар	0,84	Совет районы, Бәхтизин урамы, Иркен урамы
1156	Большая урамы буендагы бульвар	бульвар	2,92	Совет районы, Вишневка торак массивы, Зур урам
1157	Бульвар (проект)	бульвар	1,03	Совет районы, Николай Ершов урамы, Искра урамы һәм Совет майданы арасында
1159	Бульвар (проект)	бульвар	0,24	Совет районы, Яраткан тыкрыгы, 7 йорт
1164, 1565	Рихард Зорге урамындагы бульвар	бульвар	3,79	Совет районы, Идел бие районы, Рихард Зорге урамы
1165	«Дубай» кунакханә комплексы янындагы бульвар	бульвар	5,74	Совет районы, М-7 «Идел» автомобиль юлының 817 нче км, 3
1167	Бульвар (проект)	бульвар	0,49	Совет районы, Гадел Кутуй һәм Ватан урамнары арасында
1175, 1177	Бульварлар (проект)	бульвар	1,90	Совет районы, Гадел Кутуй урамы, Ватан урамы
1178, 1179	Скверлар (проект)	торак район скверы	1,30	Совет районы, Кече Клыки торак массивы; Большая Красная урамы, 84А, 84Б йортлары; Озерная урамы, 8- 24 йортлары
1183	Сквер (проект)	торак район скверы	1,03	Совет районы, Самосырово, Азат Аббасов урамы
1201	Сквер (проект)	торак район скверы	0,54	Совет районы, Зарничная урамы
1206	Умырзая урамындагы бульвар	бульвар	0,36	Совет районы, Умырзая урамы
1208	Самосырово торак массивындагы бакча	торак район бакчасы	4,01	Совет районы, Самосырово торак массивы
1213	Бульвар (проект)	бульвар	3,16	Совет районы, Нокса авышлыгы урамы буенча 9 нчы йорт һәм Юлиус Фучик урамы буенча 98А йорты арасында (1 нче участок); Юлиус Фучик урамы буенча 141, 135А һәм Жинү проспекты буенча 112 йортлары (2 участок)

Карта-дагы номеры	Исеме	Объектның билгеләнеше (категориясе)	Объект майданы, га	Урнашу урыны
1214	Сквер (проект)	торақ район скверы	1,25	Совет районы, Азино-2 торақ комплексы, Юлиус Фучик урамынан (117А йорты) Жинү проспектына кадәр (86, 90А йортлары)
1216	«Звездный» скверы	торақ район скверы	0,74	Совет районы, Жинү проспекты, 128 йорт
1217	«Айболит» скверы	торақ район скверы	0,88	Совет районы, Хәйдәр Бигичев урамы, 20 йорт
1222	Заря урамындагы сквер	торақ район скверы	0,98	Совет районы, Заря урамы
1229	Петр Полушкин урамындагы бульварлар (төньяк өлеше)	бульвар	0,7	Совет районы, Петр Полушкин урамы
1236	Бульварлар (проект)	бульвар	0,72	Совет районы, «Седьмое небо» торақ комплексының 8 нче микрорайоны
1238	Казан ипподромы скверы	торақ район скверы	0,60	Совет районы, Альберт Камалиев проспекты, 27/1 йорт
1240	Вознесенск трактындагы сквер	торақ район скверы	0,83	Совет районы, Вознесенский тракты; Мансур Хәсәнов урамы, 15
1257	«Солтан Ай» коттедж поселогында бульвар (проект)	бульвар	6,91	Совет районы, Радушная урамынан көнчыгышка таба
1282	Бульвар (проект)	бульвар	0,35	Совет районы, «Седьмое небо» торақ комплексы (7Б микрорайоны)
1301	Бульвар (проект)	бульвар	0,60	Совет районы, «Седьмое небо» торақ комплексы (М-4 микрорайоны)
1302	Бульвар (проект)	бульвар	0,58	Совет районы, Нәжип Жинанов урамы, 4 йорт
1303	Петр Полушкин урамы буенча (көнъяк өлеше)	бульвар	0,19	Совет районы, Петр Полушкин урамы
1304	«Мега» СК каршындагы сквер (проект)	торақ район скверы	1,14	Совет районы, Альберт Камалиев проспекты, Петр Полушкин урамы
1317	Дорожная урамындагы бульвар	бульвар	0,45	Совет районы, Чебакса торақ массивы, Дорожная урамы
1318	Дорожная урамындагы сквер	торақ район скверы	0,6	Совет районы, Чебакса торақ массивы, Дорожная урамы

Карта-дагы номеры	Исеме	Объектның билгеләнеше (категориясе)	Объект майданы, га	Урнашу урыны
1327	Юннатлар скверы (Балалар экология-биология үзәге (шәһәр юннатлар станциясе) янында Космонавтлар урамы буенча)	торак район скверы	1,52	Совет районы, Компонавтлар урамы, 57 йорт
1331	Родина урамындагы бульвар	бульвар	2,82	Совет районы, Родина урамы, 7/6, 7/17, 7/1, 7Д, 8 йортлар
1353	Тулпар стадионы янындагы сквер	торак район скверы	0,54	Идел буе районы, Рауис Гәрәев урамы, 76 йорт
1354, 1386	Ферма-2 торак массивында бульварлар (проект)	бульвар	1,37	Идел буе районы, Ферма-2 торак массивы
1357	Рауис Гәрәев урамындагы бульвар (проект)	бульвар	0,24	Идел буе районы, Рауис Гәрәев урамы
1358	Рубежная урамындагы сквер	торак район скверы	1,9	Идел буе районы, Мирный торак массивы, Рубежная урамы
1375	Ферма-2 торак массивында бульвар (проект)	бульвар	0,31	Идел буе районы, Ферма-2 торак массивы
1378	Бакча (проект)	торак район бакчасы	2,56	Идел буе районы, Оренбург тракты, 160 йорт, 2 корпус
1385	Сквер (проект)	торак район скверы	0,67	Идел буе районы, Ферма шоссесы
1432	Сквер (проект)	торак район скверы	1,17	Идел буе районы, «Брайт Парк» коттедж поселогы
1449	Сквер (проект)	торак район скверы	2,34	Идел буе районы, Маковая урамынан төньякка таба 600 м, Новосельская урамынан көньяк-көнчыгышка таба 470 м
1487	Сыртланова урамындагы балалар паркы	махсулаштырылган парк	3,05	Идел буе районы, Сыртланова урамы, Гарифьянов урамы
1505	Сквер (проект)	торак район скверы	1,19	Идел буе районы, Карбышев урамы, Академик Парин урамы
1507	Татар дәүләт филармониясе янындагы сквер	торак район скверы	2,23	Идел буе районы, Шалыпин урамы
1509, 1510	Сквер (проект)	торак район скверы	2,32	Идел буе районы, Кол Гали урамы, Академик Завойский урамы
1511	Комиссар Габишев һәм Кол Гали урамнары киселешендәге сквер	торак район скверы	1,41	Идел буе районы, Кол Гали урамы, Комиссар Габишев урамы

Карта-дагы номеры	Исеме	Объектның билгеләнеше (категориясе)	Объект майданы, га	Урнашу урыны
1513, 1514	Сквер (проект)	торак район скверы	2,90	Идел буе районы, Кедровая урамы
1515	Карбышев урамындагы сквер	торак район скверы	0,65	Идел буе районы, Карбышев урамы
1516	Д.М. Карбышев исемдәге сквер	торак район скверы	0,53	Идел буе районы, Бертуган Касыймовлар урамы, 6 йорт
1517	Жиңү проспекты буенча «Флагман» торак комплексы янындагы сквер	торак район скверы	1,39	Идел буе районы, Жиңү проспекты
1518	Универсиада авылындагы сквер	торак район скверы	0,8	Идел буе районы, Универсиада авылы
1520	Сквер (проект)	торак район скверы	0,85	Идел буе районы, Комиссар Габишев урамы, 10-10а йортлары
1521	Сыртланова урамындагы сквер	торак район скверы	1,03	Идел буе районы, Сыртланова урамы, 16А йорты
1523	Сквер (проект)	торак район скверы	0,5	Идел буе районы, Техник урамы, 39-41
1524	Казан синтетик каучук заводы бинасы янындагы сквер	торак район скверы	1,81	Идел буе районы, Холмовая урамы
1525	Сквер (проект)	торак район скверы	0,61	Идел буе районы, Комиссар Габишев урамы, Трамвай божрасы янында
1526	Сквер (проект)	торак район скверы	0,48	Идел буе районы, Академик Завойский урамы
1531	Сквер (проект)	торак район скверы	0,82	Идел буе районы, Ферма шоссесы, Благодатная урамы
1532	Сквер (проект)	торак район скверы	1,92	Идел буе районы, Ферма шоссесы, Рауис Гәрәев урамы
1534	Сквер (проект)	торак район скверы	4,21	Идел буе районы, Яңа-Дәүләки урамы, 2Г йорты
1541	Сквер (проект)	торак район скверы	1,01	Идел буе районы, Ферма шоссесы, Яңа-Дәүләки йрамы
1542	Гарифьянов урамындагы сквер	торак район скверы	0,53	Идел буе районы, Гарифьянов урамы, 11-13 йортлары

Карта-дагы номеры	Исеме	Объектның билгеләнеше (категориясе)	Объект майданы, га	Урнашу урыны
1543	Сквер (проект)	торак район скверы	0,57	Идел буе районы, Дубравная урамы, 65 йорт
1546	Сквер (проект)	торак район скверы	1,63	Идел буе районы, Бертуган Батталовлар урамы
1548	Юлиус Фучик урамындагы сквер	торак район скверы	0,54	Идел буе районы, Юлиус Фучик урамы, 52 йорт
1549	Сквер (проект)	торак район скверы	0,96	Идел буе районы, Салмачы торак массивы, 1-нче Зелёная урамы
1551	Сквер (проект)	торак район скверы	2	Идел буе районы, Бертуган Батталовлар урамы
1555	«Эдем» ял базасы янындагы сквер (проект)	торак район скверы	3,45	Идел буе районы, «Эдем» ял базасы» кулланучылар кооперативының көньяк чиге буйлап
1562	Сквер (проект)	торак район скверы	1,31	Идел буе районы, Тарас Шевченко һәм Учительская урамнары киселеше
1566	Жиңү проспекты буенча бульвар	бульвар	11,72	Идел буе районы, Жиңү проспекты
1567, 1568	Академик Завойский урамы буйлап бульвар	бульвар	2,06	Идел буе районы, Академик Завойский урамы
1570	Карбышев урамындагы бульвар	бульвар	0,62	Идел буе районы, Карбышев урамы
1571	Профессор Камай урамындагы бульвар	бульвар	0,48	Идел буе районы, Профессор Камай урамы
1573, 1574	Хөсәен Мәүлүтов урамындагы бульвар	бульвар	2,50	Идел буе районы, Хөсәен Мәүлүтов урамы
1575- 1580, 1582- 1583, 1586- 1594, 1596- 1600	Юлиус Фучик урамындагы бульвар	бульвар	5,42	Идел буе районы, Юлиус Фучик урамы
1601- 1603	Сафиуллин урамындагы бульвар	бульвар	1,18	Идел буе районы, Сафиуллин урамы

Карта-дагы номеры	Исеме	Объектның билгеләнеше (категориясе)	Объект майданы, га	Урнашу урыны
1605	Универсиада авылындагы бульвар	бульвар	2,84	Идел буе районы, Универсиада авылы, 21-27 йортлары
1606	Универсиада авылындагы бульвар	бульвар	1,81	Идел буе районы, Универсиада авылы, 6-20 йортлары
1607	Горки-3 торак комплексындагы бульвар	бульвар	1,60	Идел буе районы, Юлиус Фучик урамы, Дубравная урамы
1612	Бульвар (проект)	бульвар	1,09	Идел буе районы, Бертуган Батталовлар урамы
1630	Модельная урамында	торак район скверы	0,60	Идел буе районы, Модельная урамы, 25
1632	Сквер (проект)	торак район скверы	0,53	Идел буе районы, Май урамы
1637	Бертуган Касыймовлар урамындагы сквер	торак район скверы	0,51	Идел буе районы, Бертуган Касыймовлар урамы, 86
1644	Казан тенис академиясе каршындагы сквер	торак район скверы	0,91	Идел буе районы, Универсиада авылы
1647	Сквер (проект)	торак район скверы	0,61	Идел буе районы, Рихард Зорге урамы, 74-76 йортлар
1649	бульвар	бульвар	0,48	Идел буе районы, Дубравная урамы
1651	Сквер (проект)	торак район скверы	1,2	Идел буе районы, Салмачы торак массивы, 2 нче Центральная урамы
1653	Бульвар (проект)	бульвар	2,19	Идел буе районы, Оренбург Тракты урамы, 1426
1672	Бакча (проект)	торак район бакчасы	2,20	Идел буе районы, Бертуган Касыймовлар урамы
1686	Авангард урамындагы сквер	торак район скверы	0,63	Идел буе районы, Авангард урамы
1716	Бульварлар (проект)	бульвар	2,57	Идел буе районы, Дубравная һәм Юлиус Фучик урамнары арасында (М-8А микрорайоны)
1721, 1726	Скверлар (проект)	торак район скверы	1,67	Идел буе районы, «Брайт Парк» коттедж поселогы
1728	Сквер (проект)	торак район скверы	1,73	Идел буе районы, «Брайт Парк» коттедж поселогы

Карта-дагы номеры	Исеме	Объектның билгеләнеше (категориясе)	Объект майданы, га	Урнашу урыны
1734	Сквер (проект)	торак район скверы	0,59	Идел буе районы, Техник һәм Тула урамнары киселеше
1792, 1798	Гарифьянов урамындагы бульвар	бульвар	1,01	Идел буе районы, Гарифьянов урамы
1809	Яблоневые садыдагы сквер (проект)	торак район скверы	2,35	Идел буе районы, Яблоневые сады торак массивы
1913	Укытучы йорты янындагы сквер	торак район скверы	0,72	Вахитов районы, Подлужная урамы, 49А
1918	Николай Ершов һәм Вишневский урамнары киселешендәге сквер	торак район скверы	0,92	Вахитов районы, Николай Ершов урамы, Вишневский урамы
1919	В.И.Суриков исемендәге сквер	торак район скверы	1,33	Вахитов районы, Эмэт торак массивы, Суриков урамы, Параллель Эмэт урамы
1920	Сквер (проект)	торак район скверы	2,13	Вахитов районы, Эмэт торак массивы арасында, Вятский Овраг урамы
1924	Мәскәү урамындагы сквер	торак район скверы	1,03	Вахитов районы, Мәскәү урамы
1956	Казан циркы янындагы сквер	торак район скверы	0,80	Вахитов районы, Меңеллык майданы, 2
1990	Ипподром урамындагы сквер	торак район скверы	0,51	Вахитов районы, Ипподром урамы
1996	Бульвар (проект)	бульвар	1,73	Вахитов районы, Подаметьевская урамы
	Фрагментланган коридорлар буенча барлыгы		452,54	
Урбанизациялэнгән				
Гомуми файдаланудагы яшеллэндерелгән территорияләр				
68	«Залесный» мәдәни үзәге» Казан шәһәре МБУК каршындагы сквер	жирле эһәмияттәге сквер	0,30	Киров районы, Осинковский тыкрыгы
70	Актаныш һәм Аксаков урамнары киселешендәге сквер	мини-сквер	0,10	Киров районы, Актаныш урамы, Аксаков урамы
76	Мини-сквер (проект)	мини-сквер	0,17	Киров районы, Адмиралтейство урамы һәм Казансу елгасының иске үзәне арасында

Карта-дагы номеры	Исеме	Объектның билгеләнеше (категориясе)	Объект майданы, га	Урнашу урыны
81	Мини-сквер	мини-сквер	0,13	Киров районы, Муланнур Вахитов һәм Бугринская урамнары киселеше
88	Водников урамындагы сквер	жирле эһәмияттәге сквер	0,28	Киров районы, Водников урамы, 56 йорт
90	«Залесный Сити» торак комплексындагы сквер	жирле эһәмияттәге сквер	0,26	Киров районы, Гавриил Державин урамы, 1Г йорты
91	Юдино локомотив депосының физкультура-сәламәтләндрерү үзәге каршындагы сквер	жирле эһәмияттәге сквер	0,44	Киров районы, Турист урамы
92	Залесная урамындагы сквер	жирле эһәмияттәге сквер	0,32	Киров районы, Залесная урамы, 130А йорты
95	Прудная урамындагы сквер	жирле эһәмияттәге сквер	0,27	Киров районы, Прудная урамы, 24 йорт
98	Вокзал урамындагы сквер	жирле эһәмияттәге сквер	0,47	Киров районы, Вокзал урамы, 8-12 йортлары
101	2 нче Иске Аракчино урамындагы күл белән сквер	Мини-сквер	0,13	Киров районы, 2-нче Иске Аракчино урамы, 60 йорт
103	Клара Цеткин урамындагы сквер	жирле эһәмияттәге сквер	0,34	Киров районы, Клара Цеткин урамы, 32 йорт
110	Фрунзе урамындагы сквер	жирле эһәмияттәге сквер	0,28	Киров районы, Фрунзе урамы, 17 йорт
115	Изге Николай Чудотворец хөрмәтенә гыйбадәтханә янындагы сквер	жирле эһәмияттәге сквер	0,27	Киров районы, Идел бие урамы, 32 йорт
118	Мини-сквер	мини-сквер	0,16	Киров районы, Революция урамы, Пролетар урамы

Карта-дагы номеры	Исеме	Объектның билгеләнеше (категориясе)	Объект майданы, га	Урнашу урыны
119	Мини-сквер	мини-сквер	0,10	Киров районы, Новгород урамы
120	Мини-сквер	мини-сквер	0,20	Киров районы, Алтынов урамы (2 нче йорт каршысында)
121	Мини-сквер	мини-сквер	0,11	Киров районы, Залесная урамы
122	Мини-сквер	мини-сквер	0,13	Киров районы, Гавриил Державин урамы
123	Мини-сквер	мини-сквер	0,06	Киров районы, Лесопарк тыкрыгы
125	Мини-сквер	мини-сквер	0,19	Киров районы, Турист урамы, 68 йорт
126	Мини-сквер	мини-сквер	0,24	Киров районы, Яңа Юдино урамы
127	Мини-сквер	мини-сквер	0,16	Киров районы, Молодогвардейская урамы (Локомотив бригадаларының ял йорты янында)
129	Мини-сквер	мини-сквер	0,20	Киров районы, Молодогвардейская урамы, «Казанга 1000 ел» тепловозы янында
131	Мини-сквер	мини-сквер	0,05	Киров районы, Березовая урамы
132	Мини-сквер	мини-сквер	0,15	Киров районы, Залесная урамы, 2 йорт
138	Мини-сквер	мини-сквер	0,09	Киров районы, Звенигород урамы, 25 йорт
140	Мини-сквер	мини-сквер	0,07	Киров районы, Сортировочная урамы
145	Мини-сквер	мини-сквер	0,10	Киров районы, Вокзал урамы, 31 йорт
147	Мини-сквер	мини-сквер	0,08	Киров районы, Ильич урамы, 46 йорт
148	Мини-сквер	мини-сквер	0,24	Киров районы, Гладилов урамы, 29 йорт
149	Мини-сквер	мини-сквер	0,21	Киров районы, Милиция урамы, Урицкий урамы
150	Мини-сквер	мини-сквер	0,19	Киров районы, Милиция урамы
151	Мини-сквер	мини-сквер	0,10	Киров районы, Милиция тыкрыгы
152	Мини-сквер	мини-сквер	0,05	Киров районы, Кожевенная урамы
153	Мини-сквер	мини-сквер	0,22	Киров районы, Гладилов һәм Иовлев урамнары киселеше
154	Мини-сквер	мини-сквер	0,09	Киров районы, Боевая урамы, 111-119 йортлары
155	Мини-сквер	мини-сквер	0,16	Киров районы, Кече Мәскәү урамы, 26 йорт
157	Мини-сквер	мини-сквер	0,22	Киров районы, Красноармейская урамы, 13 йорт
158	Аракчино урамындагы сквер	мини-сквер	0,23	Киров районы, Аракчино урамы
160	Мини-сквер	мини-сквер	0,05	Киров районы, Коммунарлар урамы, 2 йорт
168	Мини-сквер	мини-сквер	0,20	Киров районы, Чкалов урамы, 96-124 йортлары

Карта-дагы номеры	Исеме	Объектның билгеләнеше (категориясе)	Объект майданы, га	Урнашу урыны
169	Мини-сквер	мини-сквер	0,12	Киров районы, Краснококшайск урамы
170	Мини-сквер	мини-сквер	0,05	Киров районы, Батыршин урамы, 30 йорт
171	Мини-сквер	мини-сквер	0,10	Киров районы, Фабрика урамы, 4 йорт
176	Мини-сквер	мини-сквер	0,15	Киров районы, 1 Май һәм Лукницкий урамнары киселеше
177	Мини-сквер (проект)	мини-сквер	0,11	Киров районы, 1 Май һәм Лукницкий урамнары киселеше
178	Мини-сквер (проект)	мини-сквер	0,19	Киров районы, Зур Крыловка һәм Краснококшайск урамнары киселеше
179	Мини-сквер	мини-сквер	0,09	Киров районы, Коләхмәтов урамы, 7 йорт
182	Мини-скверлар	мини-сквер	0,09	Киров районы, Краснококшайск урамы, 75, 156 йортлары
183	Мини-сквер	мини-сквер	0,12	Киров районы, Восстание урамы, 3-5 йортлары
189	Мини-сквер	мини-сквер	0,05	Киров районы, Гончаров урамы, 47 йорт
192	Мини-сквер	мини-сквер	0,07	Киров районы, 1 Май урамы, 26 йорт
193	Мини-сквер	мини-сквер	0,09	Киров районы, Межевая урамы, 34 йорт
194	Мини-сквер	мини-сквер	0,05	Киров районы, Черемхово урамы (88 номерлы балалар бакчасы янында)
195	Мини-сквер	мини-сквер	0,08	Киров районы, Водников урамы, 6-14 йортлары
234	«Полет» балаларны савыктыру комплексы территориясе янындагы сквер	жирле эһәмияттәге сквер	0,31	Киров районы, Горький Шоссесы, «Полет» балаларны савыктыру комплексы территориясе янында
345	Ибраһимов проспекты һәм Декабристлар урамы киселешендәге мини-сквер	мини-сквер	0,17	Мәскәү районы, Ибраһимов проспекты һәм Декабристлар урамы киселеше
353	Волгоград урамындагы герой-шәһәр Волгоградка һәйкәл куелган сквер	жирле эһәмияттәге сквер	0,42	Мәскәү районы, Волгоград урамы
369	Волгоград һәм Декабристлар урамнары киселешендәге сквер	жирле эһәмияттәге сквер	0,37	Мәскәү районы, Волгоград урамы, Декабристлар урамы

Карта-дагы номеры	Исеме	Объектның билгеләнеше (категориясе)	Объект майданы, га	Урнашу урыны
372	Сквер (проект)	жирле әһәмияттәге сквер	0,44	Мәскәү районы, Окольная урамы, 17В йорты (222 нче һәм 279 нчы балалар бакчалары территорияләре арасында)
373	Сквер (проект)	жирле әһәмияттәге сквер	0,27	Мәскәү районы, Бакалея урамы буенча 48А, 50 һәм 50А йортлары һәм Восстание урамы буенча 11 һәм 115 нче йортлар арасында
375	Сквер (проект)	жирле әһәмияттәге сквер	0,29	Мәскәү районы, Коләхмәтов һәм Батыршин урамнары киселеше
376	Сквер (проект)	жирле әһәмияттәге сквер	0,28	Мәскәү районы, Восстание урамы, 181 һәм 181А йортлары арасында
377	Ибраһимов проспекты буенча сквер	жирле әһәмияттәге сквер	0,33	Мәскәү районы, Ибраһимов проспекты, 4-6 йортлар
380	Волгоград урамындагы сквер	жирле әһәмияттәге сквер	0,39	Мәскәү районы, Волгоград урамы, 11 һәм 23 йортлары арасында
381	Черноморская урамындагы сквер	жирле әһәмияттәге сквер	0,23	Мәскәү районы, Черноморск урамы, 3 йорт
384	Мини-сквер	мини-сквер	0,10	Мәскәү районы, Декабристлар урамы, 108-110 йортлар
385	Мини-сквер	мини-сквер	0,15	Мәскәү районы, Ямашев проспекты, 8 йорт
386	Коләхмәтов һәм Окольная урамнары арасындагы сквер	жирле әһәмияттәге сквер	0,21	Мәскәү районы, Коләхмәтов урамы буенча 25 нче йорт, 2 нче корпус һәм Окольная урамы буенча, 94А йорты, 1 нче корпус арасында
387	Мини-сквер	мини-сквер	0,10	Мәскәү районы, Ямашев проспекты, 15/1 һәм 17 йортлары
388	Мини-сквер	мини-сквер	0,08	Мәскәү районы, Правосудие урамы һәм Ибраһимов проспекты киселеше
392	Мини-сквер	мини-сквер	0,09	Мәскәү районы, Вахитов урамы, 79 йорт

Карта-дагы номеры	Исеме	Объектның билгеләнеше (категориясе)	Объект майданы, га	Урнашу урыны
399	92 нче мәктәп янындагы мини-сквер	мини-сквер	0,12	Мәскәү районы, Рәхимов урамы, 23А йорты
400	Мини-сквер	мини-сквер	0,11	Мәскәү районы, Выборгский тыкрыгы, 2А йорты (Г, Г1, Г2 лит.)
406	Мини-сквер	мини-сквер	0,07	Мәскәү районы, Восстание урамы, 121А йорты
409	372 нче «Дельфин» һәм 387 нче «Золотая Рыбка» балалар бакчалары арасындагы сквер (проект)	жирле эһәмиятгәге сквер	0,46	Мәскәү районы, Байкал аръягы урамы, 15 һәм 17 йортлары
410	Мини-сквер	мини-сквер	0,13	Мәскәү районы, Батыршин урамы, 39 йорт
411	Мини-сквер	мини-сквер	0,05	Мәскәү районы, Шамил Усманов урамы буенча 33 нче йорт, 2 нче корпус һәм Серов урамы буенча 7нче йорт арасында
412	Мини-сквер	мини-сквер	0,06	Мәскәү районы, Восстание урамы, 119-119а йортлары
413	Мини-сквер	мини-сквер	0,06	Мәскәү районы, Галимжан Баруди урамы, 25А йорты
414	Мини-сквер	мини-сквер	0,06	Мәскәү районы, Серов урамы, 8, 10, 12А йортлары арасында
415	Мини-сквер	мини-сквер	0,09	Мәскәү районы, Ибраһимов проспекты буенча 65-67 йортлары һәм Ямашев проспекты буенча 17 йорт арасында
416	Мини-сквер	мини-сквер	0,05	Мәскәү районы, Ибраһимов проспекты, 71, 71А, 73 йортлары
417	Мини-сквер	мини-сквер	0,13	Мәскәү районы, Блюхер урамы, 79 йорт
418	Мини-сквер	мини-сквер	0,07	Мәскәү районы, Шамил Усманов урамы, 32 йорт
419	Мини-сквер	мини-сквер	0,13	Мәскәү районы, Восстание урамы, 71-77 йортлары
420	Мини-сквер	мини-сквер	0,10	Мәскәү районы, Шамил Усманов урамы, 20 йорт
421	Мини-сквер	мини-сквер	0,12	Мәскәү районы, Восстание урамы, Васильченко урамы белән кисешүдән Исаев урамына кадәр
422	Мини-сквер	мини-сквер	0,05	Мәскәү районы, Городская урамы, 5 йорт
423	Мини-сквер	мини-сквер	0,16	Мәскәү районы, бакалея урамы буйлап, Восстание урамы, 100, 102А йортлары каршында

Карта-дагы номеры	Исеме	Объектның билгеләнеше (категориясе)	Объект майданы, га	Урнашу урыны
424	Мини-сквер	мини-сквер	0,06	Мәскәү районы, Восстание урамы, 90А һәм 84А йортлары арасында
425	Мини-сквер	мини-сквер	0,06	Мәскәү районы, Бакалея урамы буйлап (Восстание урамы, 104А йорты каршында)
426	Мини-сквер	мини-сквер	0,11	Мәскәү районы, Восстание урамы, 55 йорт
427	Мини-сквер	мини-сквер	0,15	Мәскәү районы, Восстание урамы, 57 йорт
428	Мини-сквер	мини-сквер	0,09	Мәскәү районы, Тунаков урамы буенча 45А, 47А йортлары һәм Декабристлар урамы буенча 156А йорты арасында
429	Мини-сквер	мини-сквер	0,05	Мәскәү районы, Волгоград һәм Тунаков урамнары киселеше
430	Мини-сквер	мини-сквер	0,05	Мәскәү районы, Ибраһимов проспекты, 30А йорты; Фурманов урамы, 50А һәм 5А
431	Мини-сквер	мини-сквер	0,09	Мәскәү районы, Партизан һәм Енисей урамнары киселеше
432	Мини-сквер	мини-сквер	0,16	Мәскәү районы, Гагарин урамы, 28Б йорты
433	Мини-сквер	мини-сквер	0,10	Мәскәү районы, Ибраһимов проспекты, 12 йорт
435	Мини-сквер	мини-сквер	0,08	Мәскәү районы, Академик Королев урамы, 51 йорт
436	Мини-сквер	мини-сквер	0,06	Мәскәү районы, Восстание һәм Окольная урамнары киселеше
437	Г.Г.Ибраһимов һәйкәле белән сквер	жирле әһәмиятгә сквер	0,21	Мәскәү районы, Восстание урамы
535	Мини-сквер	мини-сквер	0,07	Яңа Савин районы, Ключище урамы
537	«Болгар» мәчете янындагы сквер (проект)	жирле әһәмиятгә сквер	0,23	Яңа Савин районы, Мусин урамы, 10 йорт
543	Сквер (проект)	жирле әһәмиятгә сквер	0,24	Яңа Савин районы, Четаев урамы, 27 йорт

Карта-дагы номеры	Исеме	Объектның билгеләнеше (категориясе)	Объект майданы, га	Урнашу урыны
545	Сквер (проект)	жирле әһәмияттәге сквер	0,36	Яңа Савин районы, Маршал Чуйков урамы, 23 йорт
548	Сквер (проект)	жирле әһәмияттәге сквер	0,31	Яңа Савин районы, Маршал Чуйков урамы, 57, 59, 63 йортлары арасында
549	Мини-сквер	мини-сквер	0,11	Яңа Савин районы, Маршал Чуйков урамы, 57, 59, 63 йортлары арасында
550	Чистай урамындагы сквер	жирле әһәмияттәге сквер	0,33	Яңа Савин районы, Чистай урамы, 32 йорт
551	Мини-сквер	мини-сквер	0,05	Яңа Савин районы, Чистай урамы, 32 йорт
558	Гаврилов урамындагы сквер	жирле әһәмияттәге сквер	0,30	Яңа Савин районы, Гаврилов урамы, 6 һәм 8А йортлары арасында
560	Мусин урамы буенча сквер	жирле әһәмияттәге сквер	0,42	Яңа Савин районы, Мусин урамы, 69/1 йорт
574	Сквер (проект)	жирле әһәмияттәге сквер	0,26	Яңа Савин районы, Адоратский урамы буенча 41 һәм 41А йортлары арасында (25 нче кварталда 103 нче мәктәп янында)
575	Чистай урамындагы 30 нчы йорт янындагы сквер	жирле әһәмияттәге сквер	0,24	Яңа Савин районы, Чистай урамы, 30 йорт (архиерейлар йорты янында)
578	Короленко урамындагы сквер	жирле әһәмияттәге сквер	0,37	Яңа Савин районы, Короленко урамы
579	Маршал Чуйков һәм Гаврилов урамнары киселешендәге сквер	жирле әһәмияттәге сквер	0,39	Яңа Савин районы, Маршал Чуйков һәм Гаврилов урамнары киселеше
580	Маршал Чуйков һәм Гаврилов урамнары киселешендә урнашкан мини-сквер	мини-сквер	0,19	Яңа Савин районы, Академик Лаврентьев урамы, 24А йорты

Карта-дагы номеры	Исеме	Объектның билгеләнеше (категориясе)	Объект майданы, га	Урнашу урыны
582	Голубятников урамы буенча 13, 19А йортлар арасындагы сквер	жирле эһәмияттәге сквер	0,25	Яңа Савин районы, Голубятников урамы буенча 13 һәм 19А йортлары арасында
583	Сквер (проект)	жирле эһәмияттәге сквер	0,25	Яңа Савин районы, Гаврилов һәм Фатыйх Әмирхан урамнары киселеше
584	Гаврилов һәм Воровский урамнары киселешендә урнашкан торак кварталдагы сквер	жирле эһәмияттәге сквер	0,32	Яңа Савин районы, Гаврилов һәм Воровский урамнары киселеше
585	146 нчы мәктәп янындагы сквер	жирле эһәмияттәге сквер	0,28	Яңа Савин районы, Маршал Чуйков урамы, 89А йорты
587	Кече бакча (проект)	кече бакча	0,22	Яңа Савин районы., Гагарин урамы, 75 йорт
588	Апас урамы буенча 5, 7 һәм 9 нчы йортлар арасында урнашкан мини-сквер (проект)	мини-сквер	0,10	Яңа Савин районы, Апас урамы, 5, 7 һәм 9 йортлары
590	39 нчы кварталдагы мини-сквер	мини-сквер	0,15	Яңа Савин районы, Мусин урамы, 61Д йорты
591	Мини-сквер	мини-сквер	0,11	Яңа Савин районы, Адоратский урамы, 9 йорт
592	Мини-сквер	мини-сквер	0,07	Яңа Савин районы, Адоратский урамы, 11 йорт
595	Мини-сквер	мини-сквер	0,08	Яңа Савин районы, Ямашев проспекты, 83 йорт
596	Мини-сквер	мини-сквер	0,07	Яңа Савин районы, Ямашев проспекты, 75 йорт
597	Мини-сквер	мини-сквер	0,08	Яңа Савин районы, Чистай урамы, 33В йорты
598	Мини-сквер	мини-сквер	0,21	Яңа Савин районы, 51 йорт арасында Ямашев урамы, 29 йорт
599	Мини-сквер	мини-сквер	0,06	Яңа Савин районы, Меридиан урамы буенча 6 нчы йорт һәм Чистай урамы буенча 34 нче йорт арасында
600	Мини-сквер	мини-сквер	0,12	Яңа Савин районы, Сигбат Хәким урамы, 15-17 йортлары («Магеллан» торак комплексында)
601	Мини-сквер	мини-сквер	0,05	Яңа Савин районы, Маршал Чуйков урамы, 51 йорт
603	Мини-сквер	мини-сквер	0,15	Яңа Савин районы, Короленко урамы, 28 йорт
604	Мини-сквер	мини-сквер	0,08	Яңа Савин районы, Гагарин урамы буенча 12 һәм 12А йортлары арасында

Карта-дагы номеры	Исеме	Объектның билгеләнеше (категориясе)	Объект майданы, га	Урнашу урыны
605	Мини-сквер	мини-сквер	0,16	Яңа Савин районы, Октябрь урамы буенча 40,42,44 һәм 46 йортлары арасында
606	Мини-сквер	мини-сквер	0,11	Яңа Савин районы, Октябрь урамы буенча 21А һәм 25 йортлар арасында
607	Мини-сквер	мини-сквер	0,20	Яңа Савин районы, Октябрь урамы, 21Б йорты
608	Мини-сквер	мини-сквер	0,10	Яңа Савин районы, Короленко урамы буенча 99 һәм 101 йортлары арасында
609	Мини-сквер	мини-сквер	0,09	Яңа Савин районы, Короленко урамы буенча 99 һәм 99А йортлары арасында
610	Мини-сквер	мини-сквер	0,10	Яңа Савин районы, Ибраһимов проспекты, 57А йорты
611	Мини-сквер	мини-сквер	0,05	Яңа Савин районы, Ибраһимов проспекты, 53 йорт (346нчы балалар бакчасы янында)
612	Мини-сквер (проект)	мини-сквер	0,16	Яңа Савин районы, Волгоград урамы, 39А йорты (71нче мәктәп бинасы каршында (Волгоград урамы, 39А йорты)
613	Мини-сквер (проект)	мини-сквер	0,14	Яңа Савин районы, Волгоград урамы буенча 24 нче йорт һәм Коллектив урамы буенча 35-39 йортлары арасында
614	Мини-сквер	мини-сквер	0,06	Яңа Савин районы, Ибраһимов проспекты буенча 37,39 һәм 41 йортлары арасында
615	Мини-сквер (проект)	мини-сквер	0,18	Яңа Савин районы, Восстание урамынан 67А йортына кадәр Короленко урамы буйлап
616	Мини-сквер (проект)	мини-сквер	0,20	Яңа Савин районы, Гаврилов урамы буенча 20 нче йорт һәм Воровский урамы буенча 9 нчы йорт арасында
617	Мини-сквер (проект)	мини-сквер	0,07	Яңа Савин районы, Адоратский урамы, 58 йорт
619	Мини-сквер	мини-сквер	0,16	Яңа Савин районы, Бондаренко урамы, 4 йорт
620	Мини-сквер	мини-сквер	0,05	Яңа Савин районы, Ямашев проспекты, 29 йорт
621	Мини-сквер	мини-сквер	0,06	Яңа Савин районы, Бондаренко урамы, 16

Карта-дагы номеры	Исеме	Объектның билгеләнеше (категориясе)	Объект майданы, га	Урнашу урыны
622	Мини-сквер	мини-сквер	0,05	Яңа Савин районы, Бондаренко урамы, 24А йорты («Жемчужина» 28 номерлы балалар бакчасы янында)
623	Мини-сквер	мини-сквер	0,13	Яңа Савин районы, Фатыйх Әмирхан урамы буенча 39 һәм 48А йортлары (371 һәм 401 нче мәктәпләр арасында)
688	Мини-сквер	мини-сквер	0,19	Авиатөзелеш районы, «Руно» коммерцияле булмаган бакчачылык ширкәте
733	Сквер (проект)	жирле эһәмияттәге сквер	0,38	Авиатөзелеш районы, Малая Заречная урамы урамы, 23 йорт
746	Республика олимпиада үзәге каршындагы сквер	жирле эһәмияттәге сквер	0,41	Авиатөзелеш районы, Социалистик урамы, 5 йорт
759	Копылов һәм Побежимов урамнары киселешендәге сквер	жирле эһәмияттәге сквер	0,05	Авиатөзелеш районы, Копылов урамы, 13 йорт, 1 корпус
778	Мини-сквер	мини-сквер	0,14	Авиатөзелеш районы, Вересаев һәм Пржевальский урамнары киселеше
779	Пржевальский урамы буйлап сквер	жирле эһәмияттәге сквер	0,31	Авиатөзелеш районы, Пржевальский урамы, 33А йорты, Яңа Каравай урамы, 10 йорт
781	Лукин урамындагы сквер	жирле эһәмияттәге сквер	0,35	Авиатөзелеш районы, Лукин урамы, 47А йорты
782	Теплично-Комбинатская урамындагы сквер	жирле эһәмияттәге сквер	0,35	Авиатөзелеш районы, Теплично-Комбинатская урамы, 10 йорт
783	Зур Заречная һәм Кече Заречная урамнары киселешендә урнашкан сквер	жирле эһәмияттәге сквер	0,43	Авиатөзелеш районы, Зур Заречная һәм Кече Заречная урамнары киселеше

Карта-дагы номеры	Исеме	Объектның билгеләнеше (категориясе)	Объект майданы, га	Урнашу урыны
784	Социалистик урамындагы сквер	жирле әһәмияттәге сквер	0,29	Авиатөзелеш районы, Социалистик урамы, 7, 9 һәм 11/14 йортлары арасында
785	Дементьев урамындагы сквер	жирле әһәмияттәге сквер	0,38	Авиатөзелеш районы, Дементьев урамы, 18 йорт
786	Чапаев, Айдар һәм Яңа Каравай урамнары арасындагы сквер	жирле әһәмияттәге сквер	0,25	Авиатөзелеш районы, Чапаев, Айдаров һәм Яңа Каравай урамнары арасында
787	Сквер (проект)	жирле әһәмияттәге сквер	0,27	Авиатөзелеш районы, «Зәңгәр Күл» торак комплексындагы сквер, Новая урамындагы 1нче йорт каршында
788	Сквер (проект)	жирле әһәмияттәге сквер	0,28	Авиатөзелеш районы, Челюскин һәм Айдаров урамнары киселешенә якын
789	Сквер (проект)	жирле әһәмияттәге сквер	0,29	Авиатөзелеш районы, Лукин урамы, 18-20 йортлары
793	Баулы һәм Үзәк Мариуполь урамнары арасындагы кече бакча	кече бакча	0,29	Авиатөзелеш районы, Северный торак массивы, Баулы һәм Үзәк Мариуполь урамнары арасында
796	кече бакча	кече бакча	0,20	Авиатөзелеш районы, «КМПО №8» бакчачылык ширкәте
797	Тбилиси һәм Зур Армавир урамнары киселешенә якын урында кече бакча	кече бакча	0,27	Авиатөзелеш районы, Тбилиси һәм Зур Армавир урамнары киселеше
798	Камчатка урамындагы кече бакча	кече бакча	0,19	Авиатөзелеш районы, Камчатка урамы
800	Мини-сквер	мини-сквер	0,16	Авиатөзелеш районы, Воронихин урамы, Литвинов урамы, Маршал Говоров урамы
801	Мини-сквер	мини-сквер	0,08	Авиатөзелеш районы, Тамбов урамы, 26-27 йортлары
802	Зеленая урамындагы Кадыш торак массивындагы сквер	жирле әһәмияттәге сквер	0,25	Авиатөзелеш районы, Кадыш торак массивы, Зелёная урамы, 9-10 йортлары

Карта-дагы номеры	Исеме	Объектның билгеләнеше (категориясе)	Объект майданы, га	Урнашу урыны
804	Мини-сквер	мини-сквер	0,11	Авиатөзелеш районы, Северный торак массивы, Зур Армавир һәм Леонид Черкасов урамнары киселеше
805	Мини-сквер	мини-сквер	0,07	Авиатөзелеш районы, КАПО-2 ААЖ бакчачылык ширкәте, Обнорский урамы, 16 йорт
806	Мини-сквер	мини-сквер	0,20	Авиатөзелеш районы, Белинский урамы, 38 йорт
807	Мини-сквер	мини-сквер	0,30	Авиатөзелеш районы, «Нарцисс» бакчачылык ширкәте, Ашхабад тыкрыгының 2 йортына көнбатышка таба кадәр
808	Мини-сквер	мини-сквер	0,24	Авиатөзелеш районы, Төньяк торак массивы, Кече Армавир урамы (144-148 йортлар), Леонид Черкасов урамы (30-32/1 йортлар)
809	Мини-сквер	мини-сквер	0,10	Авиатөзелеш районы, Кутузов урамы, 98Б, 98В йортлары
811	Мини-сквер	мини-сквер	0,18	Авиатөзелеш районы, Социалистик урамы, 11/14 йорт
813	Мини-сквер	мини-сквер	0,14	Авиатөзелеш районы, Яңа Каравай торак массивы, 2-нче Муром һәм Пятигорская урамнары киселеше
814	Мини-сквер	мини-сквер	0,09	Авиатөзелеш районы, 3-нче ТЭЦЕВСКАЯ-2 бакчачылык жәмгыятен, Беломорск урамынан көньякка таба
815	Мини-сквер	мини-сквер	0,10	Авиатөзелеш районы, Яңа Каравай торак массивы, Иван Федоров, Бадаев һәм Пожарский урамнары арасында
816	Мини-сквер	мини-сквер	0,06	Авиатөзелеш районы, «Нарцисс» бакчачылык жәмгыяте, Беломорск урамы буенча 108А йорты каршында
819	Мини-сквер	мини-сквер	0,13	Авиатөзелеш районы, Камчатка урамы, 103 йорт
820	Мини-сквер	мини-сквер	0,06	Авиатөзелеш районы, Чапаев һәм Айдаров урамнары киселеше
821	Мини-сквер	мини-сквер	0,17	Авиатөзелеш районы, Челюскин урамы буенча 60 һәм 60А йортлары арасында

Карта-дагы номеры	Исеме	Объектның билгеләнеше (категориясе)	Объект майданы, га	Урнашу урыны
822, 824	Мини-скверлар	мини-сквер	0,15	Авиатөзелеш районы, Зәңгәр Күл торак массивы, Янтарная урамы
823	Мини-сквер	мини-сквер	0,17	Авиатөзелеш районы, Зәңгәр Күл торак массивы, Заречная урамы, 18 йорт
826	Мини-сквер	мини-сквер	0,05	Авиатөзелеш районы, Лядов урамы, 13А йорты
828	Заречная урамындагы сквер	жирле эһәмиятгәге сквер	0,26	Авиатөзелеш районы, Кадыш торак массивы, Заречная урамы, 6А-7А йортлары
830	Мини-сквер	мини-сквер	0,07	Авиатөзелеш районы, Кадыш торак массивы, Колодезная һәм Толстой урамнары киселеше
831	Мини-сквер	мини-сквер	0,11	Авиатөзелеш районы, Яңа Каравай торак массивы, Шомыртлы урамы
832	Мини-сквер	мини-сквер	0,15	Авиатөзелеш районы, Максимов урамы, 34А йорты
833	Мини-сквер	мини-сквер	0,23	Авиатөзелеш районы, Молодёжная урамы, 11А, 18А йортлары арасында
834	Мини-сквер	мини-сквер	0,13	Авиатөзелеш районы, Лукин һәм Академик Павлов урамнары киселеше
835	Мини-сквер	мини-сквер	0,19	Авиатөзелеш районы, Чапаев урамы, 13-15 йортлары
837	Мини-сквер	мини-сквер	0,06	Авиатөзелеш районы, Айдаров урамы, 15А йорты
838	Мини-сквер	мини-сквер	0,11	Авиатөзелеш районы, Айдаров урамы, 114 йорт каршында
839	Мини-сквер	мини-сквер	0,13	Авиатөзелеш районы, Глеб Успенский урамы буйлап
840	Мини-сквер	мини-сквер	0,23	Авиатөзелеш районы, Шоссейная урамы буенча, «КАПО №14» бакчачылык жәмгыяте каршысында
841	Мини-сквер	мини-сквер	0,10	Авиатөзелеш районы, Борисоглебское торак массивы, 3-нче Рабочая урамы
845	Мини-сквер	мини-сквер	0,08	Авиатөзелеш районы, Кадыш торак массивы, Новая урамы, 17А йорты
848	Мини-сквер	мини-сквер	0,07	Авиатөзелеш районы, «КМПО №1» ААЖ бакчачылык жәмгыяте, Таймыр урамы буйлап

Карта-дагы номеры	Исеме	Объектның билгеләнеше (категориясе)	Объект майданы, га	Урнашу урыны
849	Мини-сквер	мини-сквер	0,13	Авиатөзелеш районы, Кадыш торак массивы, Новая урамы
851	Мини-сквер	мини-сквер	0,10	Авиатөзелеш районы, Яңа Каравай торак массивы, Бестужев һәм Шатурская урамнары киселешендә
852	Мини-сквер	мини-сквер	0,15	Авиатөзелеш районы, Северный торак массивы, Воронихин урамы (27-33 йортлар) һәм Кутузов урамы (96-98 йортлар)
853	Мини-сквер	мини-сквер	0,15	Авиатөзелеш районы, Циолковский урамы (37-39 йортлары)
854	Яңа Кадыштагы сквер (проект)	жирле әһәмиятгә сквер	0,29	Авиатөзелеш районы, М-7 «Идел» автомобиль юлы, 811 нче км, «Чайка» бакчачылык жәмгыятеннән көньякка таба
875	Сквер (проект)	жирле әһәмиятгә сквер	0,37	Авиатөзелеш районы, Бәрәкәт урамы
881, 882, 885	Мини-скверлар	мини-сквер	0,45	Авиатөзелеш районы, М-7 «Идел» автомобиль юлы, 811 нче км, «Чайка» бакчачылык жәмгыятеннән көньяк-көнчыгышка таба
886	Мини-скверлар	мини-сквер	0,54	Авиатөзелеш районы, Зур Дербышки торак массивыннан төньякка һәм төньяк-көнчыгышка таба (Лотфулла Фәттахов урамы), М-7 «Идел» автомобиль юлы, 811-812 нче км
946	Мини-сквер	мини-сквер	0,23	Совет районы, Яктылык урамы
1012	Мини-сквер (проект)	мини-сквер	0,21	Совет районы, Замандашлар урамы
1058	Сквер (проект)	жирле әһәмиятгә сквер	0,35	Совет районы, Мамадыш тракты, Николай Загоскин урамы
1070	Тихая Гавань торак массивында сквер (проект)	жирле әһәмиятгә сквер	0,26	Совет районы, Тихая Гавань торак массивы
1081, 1082	Мини-скверлар (проект)	мини-скверлар	0,34	Совет районы, Салмачы торак массивы

Карта-дагы номеры	Исеме	Объектның билгеләнеше (категориясе)	Объект майданы, га	Урнашу урыны
1083	Сквер (проект)	жирле әһәмияттәге сквер	0,40	Совет районы, Яктылык урамы
1085	Солтан-Ай коттедж бистәсендәге мини-сквер	мини-сквер	0,15	Совет районы, Солтан-Ай коттедж поселогы, Зеленая Роща урамы
1086, 1087	Төньяк Чебаксадагы мини-скверлар	мини-сквер	0,35	Совет районы, Чебакса торак массивы, Заречная урамы, 2 нче Заречная урамы
1089, 1098	Морзаханов урамындагы мини-скверлар	мини-сквер	0,21	Совет районы, Чебакса торак массивы, Морзаханов урамы
1106	Нокса авышлыгындагы сквер (проект)	жирле әһәмияттәге сквер	0,79	Совет районы, Нокса авышлыгы урамы
1126	Сквер (проект)	жирле әһәмияттәге сквер	0,39	Совет районы, «Седьмое небо» торак комплексы (М-3 микрорайоны)
1127	Мини-сквер	мини-сквер	0,14	Совет районы, Белянкино торак массивы
1133, 1139	Бертуган Касыймовлар урамындагы мини-скверлар	мини-сквер	0,27	Совет районы, Бертуган Касыймовлар һәм Рихард Зорге урамнары киселеше янында
		мини-сквер		
1152	Мини-сквер	мини-сквер	0,31	Совет районы, Ижат итүчеләр юлы
1154	Мини-сквер	мини-сквер	0,06	Совет районы, Яраткан юлы
1162	Горки-Әмәт урманы янындагы Рихард Зорге урамындагы кече бакча	кече бакча	0,20	Совет районы, Рихард Зорге урамы, 3А йорты янында
1163	Мини-сквер	мини-сквер	0,19	Совет районы, Бертуган Касыймовлар урамы, 31А, 47А йортлары
1166	Сквер (проект)	жирле әһәмияттәге сквер	0,26	Совет районы, Константиновка торак массивы, Озерная урамы
1168	Асылъяр урамындагы сквер	жирле әһәмияттәге сквер	0,29	Совет районы, Киндери торак массивы, Асылъяр урамы буенча 2, 3, 9А йортлары һәм Лачын урамы буенча 2Е, 4, 4А һәм 2И йортлары арасында

Карта-дагы номеры	Исеме	Объектның билгеләнеше (категориясе)	Объект майданы, га	Урнашу урыны
1169-1171	Мини-скверлар (проект)	мини-сквер	0,73	Совет районы, Рихард Зорге һәм Родин урамнары киселеше
1173	Мини-сквер	мини-сквер	0,24	Совет районы, Кызыл Позиция урамы, 29 йорт
1186	Нокса авышлыгы урамындагы 8 нче йорт янындагы сквер	жирле эһәмияттәге сквер	0,31	Совет районы, Азино-2 торак массивы, Нокса авышлыгы урамы, 8 йорт
1188	Космонавтлар урамындагы 43 нче йорт янындагы сквер	жирле эһәмияттәге сквер	0,39	Совет районы, Комсонавтлар урамы, 43 йорт
1198	«Чишмәле» скверы	жирле эһәмияттәге сквер	0,31	Совет районы, Юлиус Фучик урамы, 115 йорт
1202	Иман урамы буендагы мини-скверлар	мини-сквер	0,25	Совет районы, Вознесенский торак массивынан 300 м төньяктарак (Иман урамы)
1203	Сквер (проект)	жирле эһәмияттәге сквер	0,30	Совет районы, Авиахим урамы буенча 55 нче йорт һәм Чаллы урамы буенча 17 нче йорт арасында
1204	Сквер (проект)	жирле эһәмияттәге сквер	0,46	Совет районы, Бөркет урамы, Балантау урамы, Аяз урамы
1207	Бакча (проект)	кече бакча	0,20	Совет районы, Академик Глушко урамы, 4 йорт
1209	Мини-сквер	мини-сквер	0,19	Совет районы, Вознесенское торак массивы, Дуслар урамынан көньякка таба
1211	Мини-сквер	мини-сквер	0,09	Совет районы, Кама урамынан көнчыгышка таба
1215	Мини-сквер	мини-сквер	0,07	Совет районы, Жиңу проспекты
1218	Сквер	мини-сквер	0,07	Совет районы, Академик Глушко урамы, 17А йорты
1219	Сквер (Дорожная һәм Чиләбе урамнары киселешендә)	жирле эһәмияттәге сквер	0,32	Совет районы, Нагорный торак массивы, Дорожная урамы, 41 йорт

Карта-дагы номеры	Исеме	Объектның билгеләнеше (категориясе)	Объект майданы, га	Урнашу урыны
1221	«Седьмое небо» торак комплексының 8 нче микрорайонындагы сквер	жирле эһәмияттәге сквер	0,47	Совет районы, «Седьмое небо» торак комплексы, 8 нче микрорайон, Альберт Камалиев проспекты, 1 йорт
1223-1227	Мини-скверлар	мини-сквер	0,44	Совет районы, Искра урамы, Николай Ершов урамы
1228	Совет районы администрациясе бинасы янындагы мини-сквер	мини-сквер	0,16	Совет районы, Шуртыгин һәм Патрис Лумумба урамнары киселеше (Шуртыгин урамы, 1 йорт)
1230	Мини-сквер	мини-сквер	0,13	Совет районы, Транспорт урамы, 10А йорты
1231	Мини-сквер	мини-сквер	0,09	Совет районы, Гвардия урамы, 33 йорт (Заманча гуманитар академиянең Казан филиалы янында)
1233	Гадел Кутуй һәм Бохара урамнары киселешендәге сквер	жирле эһәмияттәге сквер	0,16	Совет районы, Гадел Кутуй һәм Бохара урамнары киселеше
1234	Татарстан Республикасы Хәрби комиссариаты янындагы сквер	жирле эһәмияттәге сквер	0,47	Совет районы, Патрис Лумумба һәм Аэропорт урамнары киселеше
1235	Патрис Лумумба урамындагы сквер (проект)	жирле эһәмияттәге сквер	0,43	Совет районы, Патрис Лумумба урамы, 44 һәм 46 йортлары
1237	«Седьмое небо» торак комплексының 7А микрорайонындагы мини-сквер	мини-сквер	0,05	Совет районы, «Седьмое небо» торак комплексы (7А микрорайоны)
1239	Сквер	жирле эһәмияттәге сквер	0,35	Совет районы, «Седьмое небо» торак комплексы (6б микрорайоны)
1241, 1242	Гадел Кутуй урамындагы мини-скверлар	мини-сквер	0,36	Совет районы, Гадел Кутуй урамы, 96, 86/4 йортлары
1249	Айлы урамындагы сквер	жирле эһәмияттәге сквер	0,36	Совет районы, Айлы урамы
1250	Мини-скверлар	мини-сквер	0,19	Совет районы, Салмачы торак массивы

Карта-дагы номеры	Исеме	Объектның билгеләнеше (категориясе)	Объект майданы, га	Урнашу урыны
1255	«Солтан Ай» коттедж поселогындагы сквер (проект)	жирле эһәмиятгәге сквер	0,31	Совет районы, Радушная һәм Алсу урамнары арасында
1276	Мини-сквер	мини-сквер	0,07	Совет районы, М-7 «Идел» автомобиль юлы, 817-818 км, «Лотос» торак комплексы
1279	Мини-сквер	мини-сквер	0,29	Совет районы, Танк урамы, 17 йорт
1280	Мини-сквер	мини-сквер	0,17	Совет районы, Танк урамы, 19 йорт
1281	Мини-сквер	мини-сквер	0,13	Совет районы, Кирпеч урамы, 15Г йорты
1295	Мини-сквер	мини-сквер	0,14	Совет районы, Гали Динмөхәммәтов урамы, 4Б йорты
1296	Мини-сквер	мини-сквер	0,15	Совет районы, Нокса авышлыгы һәм Юлиус Фучик урамнары киселеше; Чыңгыз Айтматов урамы, 1 йорт
1297	Мини-сквер	мини-сквер	0,10	Совет районы, Батырлык урамы, 78А йорты
1298	Мини-сквер	мини-сквер	0,17	Совет районы, Вознесенское торак массивы, Кардәшлек тыкрыгы
1300	Мини-сквер	мини-сквер	0,24	Совет районы, Вознесенск торак массивы, Батырлык урамы, 74 нче йорт каршысында
1308, 1348	Мини-скверлар (проект)	мини-сквер	0,15	Совет районы, Чебакса торак массивы, Чепуренко урамы
1309	Мини-сквер	мини-сквер	0,08	Совет районы, Ямьле урамы, 1 йорт
	Мини-сквер	мини-сквер		
1319	Мини-сквер	мини-сквер	0,09	Совет районы, Константиновка торак массивы, Лесная урамы һәм Вересковый тыкрыгы киселешеннән көнбатышка таба
1320	Мини-сквер	мини-сквер	0,11	Совет районы, Асылъяр урамы, 52 йорт
1383	Мини-сквер (проект)	мини-сквер	0,13	Идел буе районы, Термән урамы
1495	Мини-сквер (проект)	мини-сквер	0,19	Идел буе районы, Лесная поляна коттедж поселогыннан төньяк-көнчыгышта
1557	Сквер (проект)	жирле эһәмиятгәге сквер	0,17	Идел буе районы, Оренбург тракты, Академик Парин урамы

Карта-дагы номеры	Исеме	Объектның билгеләнеше (категориясе)	Объект майданы, га	Урнашу урыны
1569	Газ урамындагы сквер (проект)	жирле әһәмиятгә сквер	0,49	Идел буе районы, Газовая урамы
1627	Сквер	жирле әһәмиятгә сквер	0,40	Идел буе районы, Кол Гали урамы, 13А йорты
1628	Сквер	жирле әһәмиятгә сквер	0,36	Идел буе районы, Качалов һәм Нурсолтан Назарбаев урамнары киселеше
1629	Мини-сквер	мини-сквер	0,12	Идел буе районы, Воскресенская урамы, 4-12 йортлары
1631	Сквер	жирле әһәмиятгә сквер	0,31	Идел буе районы, Техника урамы
1634	Сквер	жирле әһәмиятгә сквер	0,30	Идел буе районы, Карбышев урамы
1635	Сквер	жирле әһәмиятгә сквер	0,25	Идел буе районы, Хәсән Мәүләтов урамы, 28 йорт
1636	Сквер	жирле әһәмиятгә сквер	0,46	Идел буе районы, Хәсән Мәүләтов урамы, 24 йорт
1639	Сквер	жирле әһәмиятгә сквер	0,48	Идел буе районы, Сафиуллин урамы, 24 йорт
1640	Сквер	жирле әһәмиятгә сквер	0,38	Идел буе районы, Рихард Зорге урамы, 113 йорт
1642	33 номерлы балалар бакчасы каршындагы мини-сквер	мини-сквер	0,08	Идел буе районы, 1 нче Хәсән Геройлары урамы

Карта-дагы номеры	Исеме	Объектның билгеләнеше (категориясе)	Объект майданы, га	Урнашу урыны
1645	Сквер	жирле эһәмияттәге сквер	0,25	Идел буе районы, Универсиада авылы, КФУ лицее каршында
1646	Сквер	жирле эһәмияттәге сквер	0,38	Идел буе районы, Хөсәен Мәүлүтов урамы, 44 йорт
1648	Мини-сквер	мини-сквер	0,07	Идел буе районы, Рихард Зорге урамы, 74 йорт
1652	Сквер (проект)	жирле эһәмияттәге сквер	0,28	Идел буе районы, Оренбург Тракты урамы, 158 йорт
1654	Сквер (проект)	жирле эһәмияттәге сквер	0,36	Идел буе районы, Отар торак массивы, Правда урамы
1657	Сквер	жирле эһәмияттәге сквер	0,32	Идел буе районы, Рауис Гәрәев урамы, 100 йорт
1658	Сквер (проект)	жирле эһәмияттәге сквер	0,3	Идел буе районы, Отар торак массивы, Центральная урамы
1660	Сквер (проект)	жирле эһәмияттәге сквер	0,26	Идел буе районы, Иске Победилово торак массивы, Садовая урамы
1662	Сквер (проект)	жирле эһәмияттәге сквер	0,34	Идел буе районы, Петровский торак массивы
1663	Мини-сквер	мини-сквер	0,17	Идел буе районы, Петровский торак массивы, Лесная урамы
1665	Сквер (проект)	жирле эһәмияттәге сквер	0,26	Идел буе районы, Яңа-Дәүләки урамы

Карта-дагы номеры	Исеме	Объектның билгеләнеше (категориясе)	Объект майданы, га	Урнашу урыны
1668	Сквер (проект)	жирле әһәмиятгә сквер	0,27	Идел бие районы, Салих Сәйдәшев урамы, 15 йорт
1670	Сквер (проект)	жирле әһәмиятгә сквер	0,32	Идел бие районы, Иске Победилово торак массивы, Садовая урамы
1671	Сквер (проект)	жирле әһәмиятгә сквер	0,25	Идел бие районы, Урмале урамы, 19-21 йортлар
1676	Сквер (проект)	жирле әһәмиятгә сквер	0,33	Идел бие районы, Плодопитомник торак массивы, Роза урамы, 1/6 йорт
1679	Мини-сквер	мини-сквер	0,11	Идел бие районы, Шәриф Камал урамы
1680	Мини-сквер	мини-сквер	0,06	Идел бие районы, Кәрим Тинчурин урамы, 25 йорт
1683	Мини-сквер	мини-сквер	0,18	Идел бие районы, Павлюхин урамы, «Идел бие районы» стелласы
1684	Татарстан Республикасы Экология һәм табигать ресурслары министрлыгы каршындагы мини-сквер	мини-сквер	0,17	Идел бие районы, Павлюхин урамы, 75 йорт
1685	Ипподром урамындагы сквер	жирле әһәмиятгә сквер	0,26	Идел бие районы, Ипподром урамы, 31 йорт
1687	Мини-сквер	мини-сквер	0,17	Идел бие районы, Ипподром урамы, 14 йорт
1690	Сквер (проект)	жирле әһәмиятгә сквер	0,31	Идел бие районы, Универсиада проспекты, Ипподром урамы
1691	Мини-сквер	мини-сквер	0,20	Идел бие районы, Роторная урамы, 27А йорты
1692	Мини-сквер	мини-сквер	0,15	Идел бие районы, Роторная урамы, Павлюхин урамы
1694	Мини-сквер	мини-сквер	0,17	Идел бие районы, Оренбург тракты, Даурия урамы
1695	1 нче Хәсән Геройлары урамы буенча сквер	мини-сквер	0,2	Идел бие районы, 1 нче Хәсән Геройлары урамы
1696	Мини-сквер	мини-сквер	0,13	Идел бие районы, Техника урамы, 29А йорты

Карта-дагы номеры	Исеме	Объектның билгеләнеше (категориясе)	Объект майданы, га	Урнашу урыны
1699	Мини-сквер	мини-сквер	0,05	Идел буе районы, Бертуган Касыймовлар урамы
1700	Мини-сквер	мини-сквер	0,37	Идел буе районы, Рихард Зорге урамы, 13Б йорты
1701	Мини-сквер	мини-сквер	0,35	Идел буе районы, Сыртланова урамы, 1 йорт
1702	Мини-сквер	мини-сквер	0,27	Идел буе районы, Рихард Зорге урамы, 46 йорт
1703	Мини-сквер	мини-сквер	0,23	Идел буе районы, Гарифьянов урамы, 13 йорт
1704	Мини-скверлар	мини-сквер	0,57	Идел буе районы, Сафиуллин урамы
1705	Мини-сквер	мини-сквер	0,12	Идел буе районы, Юлиус Фучик урамы, Сафиуллин урамы, Умиление Божья Матерь иконасы чиркәве янында
1706	Мини-сквер	мини-сквер	0,15	Идел буе районы, Сафиуллин урамы, 48 йорт
1707	Мини-сквер	мини-сквер	0,16	Идел буе районы, Аланлык урамы, 47 йорт
1708	Мини-сквер	мини-сквер	0,12	Идел буе районы, Хәсәен Мәүлүтов урамы, 17а
1709	Мини-сквер	мини-сквер	0,28	Идел буе районы, Академик Парин урамы, 10 йорт
1710	Мини-сквер	мини-сквер	0,13	Идел буе районы, Хәсәен Мәүлүтов урамы, 21, 27 йортлар
1711	Мини-сквер	мини-сквер	0,20	Идел буе районы, Хәсәен Мәүлүтов урамы, 23 йорт
1712	Мини-сквер	мини-сквер	0,12	Идел буе районы, Хәсәен Мәүлүтов урамы, 21 йорт
1713	Мини-сквер	мини-сквер	0,11	Идел буе районы, Гарифьянов урамы, 4А йорты
1714	Сквер	жирле эһәмиятгәге сквер	0,33	Идел буе районы, Рихард Зорге урамы, 100 йорт
1715	М-8А микрорайонындагы кече бакча	кече бакча	0,43	Идел буе районы, Рихард Зорге урамы, 98А йорт
1717	Мини-сквер	мини-сквер	0,16	Идел буе районы, Комиссар Габишев урамы, 7 йорт
1718	Мини-сквер (проект)	мини-сквер	0,18	Идел буе районы, Дубравная урамы, 3А йорты (М-8А мирорайоны)
1719	Мини-сквер	мини-сквер	0,13	Идел буе районы, Комиссар Габишев урамы, 10 йорт
1722	Мини-сквер	мини-сквер	0,08	Идел буе районы, Рауис Гәрәев урамы, 80 нче йорт каршында
1723	Мини-сквер	мини-сквер	0,21	Идел буе районы, Петровский торак массивы, Лесная урамы

Карта-дагы номеры	Исеме	Объектның билгеләнеше (категориясе)	Объект майданы, га	Урнашу урыны
1724	Мини-сквер	Мини-сквер	0,13	Идел буе районы, «Берёзовая роща» тукталыш пункты, Бертуган Батталовлар урамы
1727	Сквер (проект)	жирле эһәмиятгәге сквер	0,34	Идел буе районы, «Брайт Парк» коттедж поселогы
1730	Мини-сквер	мини-сквер	0,15	Идел буе районы, Солтан Габәши урамы
1731	Мини-сквер	мини-сквер	0,20	Идел буе районы, Дубравная урамы, 38 йорт
1732	Мини-сквер	мини-сквер	0,12	Идел буе районы, Авангард урамы, 161 йорт
1733	Мини-сквер	мини-сквер	0,18	Идел буе районы, Авангард урамы, 90 йорт
1736	Мини-сквер (проект)	мини-сквер	0,17	Идел буе районы, Тула урамы, 58А йорты, 1
1739	Мини-сквер	мини-сквер	0,10	Идел буе районы, Дубравная урамы, 61 йорт
1743	Мини-сквер	мини-сквер	0,07	Идел буе районы, 5 нче Победилово урамы
1745	Мини-сквер	мини-сквер	0,23	Идел буе районы, Кояшлы торак массивы, Радиальная урамы, Чернопрудная урамы
1746	Мини-сквер	мини-сквер	0,12	Идел буе районы, Аркылы Отар урамы
1747	Мини-сквер	мини-сквер	0,08	Идел буе районы, 2 нче Бригада урамы
1750	Мини-сквер	мини-сквер	0,13	Идел буе районы, Кол Гали урамы, 35 йорт
1752	Сквер	мини-сквер	0,15	Идел буе районы, Сыртланова урамы, 21А йорты (383 номерлы балалар бакчасы каршында)
1753	Мини-сквер	мини-сквер	0,07	Идел буе районы, Дубравная урамы, Затлы тыкрыгы
1754	Дубравная урамындагы 51 нче йорт янындагы сквер	жирле эһәмиятгәге сквер	0,25	Идел буе районы, Дубравная урамы, 51 йорт
1755	Мини-сквер	мини-сквер	0,24	Идел буе районы, Юлиус Фучик урамы, 75 йорт
1756	Мини-сквер	мини-сквер	0,20	Идел буе районы, Юлиус Фучик урамы, 73 йорт
1757	Мини-сквер	мини-сквер	0,13	Идел буе районы, Жиңү проспекты, 48 йорт
1758	Мини-сквер	мини-сквер	0,20	Идел буе районы, Юлиус Фучик урамы, 4 йорт
1759	Мини-сквер	мини-сквер	0,22	Идел буе районы, Юлиус Фучик урамы, 57 йорт
1760	Сквер	жирле эһәмиятгәге сквер	0,35	Идел буе районы, Рихард Зорге урамы, 86 йорт

Карта-дагы номеры	Исеме	Объектның билгеләнеше (категориясе)	Объект майданы, га	Урнашу урыны
1762	Мини-сквер	мини-сквер	0,10	Идел буе районы, Дубравная урамы, 31 йорт
1763	Мини-сквер	мини-сквер	0,12	Идел буе районы, Комиссар Габишев урамы, 1А йорты
1764	Мини-сквер	мини-сквер	0,19	Идел буе районы, Сыртланова урамы, 15 йорт
1765	Мини-сквер	мини-сквер	0,20	Идел буе районы, Бертуган Касыймовлар урамы, Рихард Зорге урамы
1766	Сквер	жирле эһәмияттәге сквер	0,30	Идел буе районы, Бертуган Касыймовлар урамы, 56 йорт
1769	Мини-сквер	мини-сквер	0,14	Идел буе районы, Рихард Зорге урамы, 38 йорт
1771	Мини-сквер (проект)	мини-сквер	0,15	Идел буе районы, Черниговская урамы
1773	Мини-сквер	мини-сквер	0,08	Идел буе районы, Сафиуллин урамы, 42 йорт
1815	1 нче Зеленая урамындагы сквер	жирле эһәмияттәге сквер	0,37	Идел буе районы, Салмачы торак массивы, 1-Зеленая, 3-нче Зеленая урамнары
1822	Мини-сквер	мини-сквер	0,12	Идел буе районы, Отар торак массивы, Озерная урамы, 53 йорт
1863	Мини-сквер	мини-сквер	0,12	Вахитов районы, Нади Такташ урамы
1864	Мини-сквер	мини-сквер	0,10	Вахитов районы, Суконная Бистәсе торак комплексы, Волков урамы, 78 йорт
1871	Казан Бистәсендәге сквер	жирле эһәмияттәге сквер	0,38	Вахитов районы, Казан Бистәсе торак комплексы, Подлужная урамы, 8 йорт
1921	Сквер	жирле эһәмияттәге сквер	0,49	Вахитов районы, Курашов урамы, 30 йорт (Курашов һәм Волков урамнары киселешендә)
1922	Сквер	жирле эһәмияттәге сквер	0,31	Вахитов районы, Лобачевский урамы, Кремль урамы
1923	Сквер (В.М.Бехтерев һәйкәле белән)	жирле эһәмияттәге сквер	0,29	Вахитов районы, Волков урамы

Карта-дагы номеры	Исеме	Объектның билгеләнеше (категориясе)	Объект майданы, га	Урнашу урыны
1926	Сквер (Бакый Урманче һәйкәле белән)	жирле эһәмияттәге сквер	0,48	Вахитов районы, Саначин тыкрыгы, Большая Красная урамы, 55 йорт
1927	Сквер	жирле эһәмияттәге сквер	0,14	Вахитов районы, Сәет Галиев урамы, 4 йорт
1929	Л.Н.Толстой исемендәге сквер	жирле эһәмияттәге сквер	0,47	Вахитов районы, Толстой урамы
1931	Сквер	жирле эһәмияттәге сквер	0,25	Вахитов районы, Петербург урамы, 33 йорт (Изге Богородица покровы кафедраль соборы янында)
1932	Мини-сквер	мини-сквер	0,21	Вахитов районы, Спартак урамы, 35 йорт
1934	Сквер	жирле эһәмияттәге сквер	0,39	Вахитов районы, Большая Красная урамы, Батулин урамы (Изге Богородица Раштуасы (Параскева жомгасы) храмы янында)
1935	Сквер	жирле эһәмияттәге сквер	0,46	Вахитов районы, Театр урамы (Муса Жәлил исемендәге Опера һәм балет театры янында)
1937	Әмирхан Еники скверы	жирле эһәмияттәге сквер	0,35	Вахитов районы, Чехов урамы, 51 йорт
1938	Сквер	жирле эһәмияттәге сквер	0,28	Вахитов районы, Нурсолтан Назарбаев урамы, 12 йорт
1939	Сквер	жирле эһәмияттәге сквер	0,29	Вахитов районы, Кремль урамы (Иваново тау итәгендә)
1940	Сквер	жирле эһәмияттәге сквер	0,47	Вахитов районы, Тихомирнов урамы, 19 йорт
1942	Медицина хезмәткәре бакчасы	кече бакча	0,29	Вахитов районы, Маяковский урамы, 22 йорт

Карта-дагы номеры	Исеме	Объектның билгеләнеше (категориясе)	Объект майданы, га	Урнашу урыны
1945	Мини-сквер	Мини-сквер	0,12	Вахитов районы, Әхтәмов урамы, 24-26 йортлары
1946	Сквер	жирле әһәмияттәге сквер	0,26	Вахитов районы, Әбжәлилов урамы, 21 йорт
1947	Мини-сквер	мини-сквер	0,19	Вахитов районы, Касаткин урамы, Ирек майданы (ТР Дәүләт Советы янында)
1948	Татьяна скверы	мини-сквер	0,13	Вахитов районы, Михаил Худяков урамы
1949	Мини-сквер	мини-сквер	0,19	Вахитов районы, Галиәсгар Камал урамы, 21 йорт («Солтан» мәчете каршында)
1950	Мини-сквер	мини-сквер	0,20	Вахитов районы, Габдулла Тукай һәм Татарстан урамнары киселеше
1951	Мини-сквер	мини-сквер	0,14	Вахитов районы, Туфан Миңнуллин урамы, Петербург урамы, 55Б йорты (Казан гарнизоны офицерлары йорты янында)
1952	Мини-сквер	мини-сквер	0,12	Вахитов районы, Спартак урамы, 2 йорт
1955	Үзәк стадион янындагы мини-сквер	мини-сквер	0,18	Вахитов районы, Ташаяк урамы, 2А йорты
1959	Мини-сквер	мини-сквер	0,15	Вахитов районы, Тельман урамы, 40 йорт
1961	Мини-сквер	мини-сквер	0,05	Вахитов районы, Карл Маркс урамы, 68 йорт (Казан дәүләт техник университеты каршында)
1962	Мини-сквер	мини-сквер	0,13	Вахитов районы, Катанов тыкрыгы
1963	Мини-сквер	мини-сквер	0,14	Вахитов районы, Бутлеров урамы, 49 йорт (Медицина шәһәрчегендә)
1964	Мини-сквер	мини-сквер	0,16	Вахитов районы, Чехов урамы, 6В йорт каршында
1965	Мини-сквер	мини-сквер	0,12	Вахитов районы, Вишневский урамы, 8 йорт
1969	Мини-сквер	мини-сквер	0,08	Вахитов районы, Павлохин урамы, 41 йорт
1971	Мини-сквер	мини-сквер	0,08	Вахитов районы, Нурсолтан Назарбаев урамы, 16 йорт
1972	«Дивный сад» мини-скверы	мини-сквер	0,19	Вахитов районы, Шиһабетдин Мәржани урамы
1973	Мини-сквер	мини-сквер	0,14	Вахитов районы, Габдулла Тукай урамы, 91 йорт
1974	Мини-сквер	мини-сквер	0,10	Вахитов районы, Әхтәмов урамы, 7 йорт (Борнай мәчете янында)

Карта-дагы номеры	Исеме	Объектның билгеләнеше (категориясе)	Объект майданы, га	Урнашу урыны
1975	Мини-сквер	мини-сквер	0,12	Вахитов районы, Габдулла Тукай урамы, 97А йорты
1976	Мини-сквер	мини-сквер	0,07	Вахитов районы, Ирек урамы, Мәжит Гафури урамы, 71/8 (Икътисад, идарә һәм хокук институты янында)
1980	Кремль яр буе һәм Подлужная урамы арасындагы сквер (проект)	жирле эһәмиятгәге сквер	0,42	«Казан посады» торак комплексы, Подлужная урамы, 17 йорт
1982	Мини-сквер	мини-сквер	0,09	Вахитов районы, Горький урамы, 19 йорт
1983	Мини-сквер	мини-сквер	0,06	Вахитов районы, Добролюбов һәм Товарищеская урамнары киселеше
1999	Мини-сквер	мини-сквер	0,08	Вахитов районы, Карл Маркс урамы, 69 йорт
Чиклэнгән файдаланудагы яшеллэндерелгән территорияләр				
219	«Восток» балаларны савыктыру лагереның яшеллэндерелгән территориясе	чиклэнгән файдаланудагы яшеллэндерелгән территория (туризм һәм ял объекты)	7,61	Киров районы, Горький Шоссесы урамы, 164 йорт
220	«Яшь гвардия» спорт-савыктыру лагереның яшеллэндерелгән территориясе	чиклэнгән файдаланудагы яшеллэндерелгән территория (туризм һәм ял объекты)	9,61	Киров районы, Горький Шоссесы урамы, 154А йорты
221	«Совет космонавтлары» балаларны савыктыру лагереның яшеллэндерелгән территориясе	чиклэнгән файдаланудагы яшеллэндерелгән территория (туризм һәм ял объекты)	2,49	Киров районы, Горький Шоссесы урамы (Көнъяк ягы), «Аккош күле» һәм «Олимпиец» жәмәгать транспорты тукталышлары арасында

Карта-дагы номеры	Исеме	Объектның билгеләнеше (категориясе)	Объект майданы, га	Урнашу урыны
222	«Аккош күле» ял базасының яшеллэндерелгән территориясе	чиклэнгән файдаланудагы яшеллэндерелгән территория (туризм һәм ял объекты)	5,37	Киров районы, Глубокое күленнән көнчыгышка таба
223	«Полет» балаларны савыктыру комплексының яшеллэндерелгән территориясе	чиклэнгән файдаланудагы яшеллэндерелгән территория (туризм һәм ял объекты)	7,47	Киров районы, Горький Шоссесы урамы, 118 йорт
224	Зур Аккош һәм Якты Аккош күлләре арасында ял базасының яшеллэндерелгән территориясе	чиклэнгән файдаланудагы яшеллэндерелгән территория (туризм һәм ял объекты)	20,13	Киров районы, Зур Аккош һәм Якты Аккош күлләре арасында
225	«Искра» балаларны савыктыру лагеренң яшеллэндерелгән территориясе	чиклэнгән файдаланудагы яшеллэндерелгән территория (туризм һәм ял объекты)	6,73	Киров районы, Горький Шоссесы урамы, 160 йорт
229	Ю.А.Гагарин исемендәге жәйге лагерьның яшеллэндерелгән территориясе	чиклэнгән файдаланудагы яшеллэндерелгән территория (туризм һәм ял объекты)	5,57	Киров районы, Залесная урамы, 2А/1 йорт

Карта- дагы номеры	Исеме	Объектның билгеләнеше (категориясе)	Объект мәйданы, га	Урнашу урыны
232	«Экран» балаларны савыктыру үзегенең яшелләнделерелгән территориясе	чиклэнгән файдаланудагы яшеллэнделерелгән территория (туризм һәм ял объекты)	5,19	Киров районы, Аккош күле урамы, 1 йорт
233	«Ровесник» балаларны савыктыру лагеренң яшеллэнделерелгән территориясе	чиклэнгән файдаланудагы яшеллэнделерелгән территория (туризм һәм ял объекты)	3,13	Киров районы, Горький Шоссесы урамы, 100 йорт
236	«Пламя» балаларны савыктыру лагеренң яшеллэнделерелгән территориясе	чиклэнгән файдаланудагы яшеллэнделерелгән территория (туризм һәм ял объекты)	9,06	Киров районы, Горький Шоссесы урамы, «Ровесник» балаларны савыктыру лагере территориясеннән көнчыгышка таба
237	«Тирэн күл» ял базасының яшеллэнделерелгән территориясе	чиклэнгән файдаланудагы яшеллэнделерелгән территория (туризм һәм ял объекты)	5,09	Киров районы, Тирэн күлдән төньякка таба
238	«Укытучы» пансионатының яшеллэнделерелгән территориясе	чиклэнгән файдаланудагы яшеллэнделерелгән территория (туризм һәм ял объекты)	1,11	Киров районы, Турист урамы

Карта-дагы номеры	Исеме	Объектның билгеләнеше (категориясе)	Объект майданы, га	Урнашу урыны
1284, 1285	«Крутушка» шифаханәсенең яшелләнделгән территориясе	чикләнгән файдаланудагы яшелләнделгән территория (туризм һәм ял объекты)	24,35	Совет районы, «Крутушка» шифаханәсе, Крутушка торак массивынан төньякка һәм көнчыгышка таба (Центральная урамы)
1321	«Ливадия» шифаханәсенең яшелләнделгән территориясе	чикләнгән файдаланудагы яшелләнделгән территория (туризм һәм ял объекты)	19,68	Совет районы, Себер Тракты урамы, 43 йорт
1925	КФУның Икътисад һәм финанс институты каршындагы яшелләнделгән территория	чикләнгән файдаланудагы яшелләнделгән территория (мәгариф объекты)	0,2	Вахитов районы, Бутлеров урамы, 4А йорты, Щербаков тыкрыгы
1928, 1981	Сәламәтлек саклау учреждениесенең яшелләнделгән территорияләре	чикләнгән файдаланудагы яшелләнделгән территория (сәламәтлек саклау объекты)	1,55	Вахитов районы, К.Маркс урамы, 76 йорт
1936	КФУ китапханәсе янындагы яшелләнделгән территория	чикләнгән файдаланудагы яшелләнделгән территория (мәгариф объекты)	0,42	Вахитов районы, Кремль урамы, Пушкин урамы

Карта-дагы номеры	Исеме	Объектның билгеләнеше (категориясе)	Объект майданы, га	Урнашу урыны
1953	Университет ишегалдының яшеллэндерелгән территорияләре	чиклэнгән файдаланудагы яшеллэндерелгән территория (мәгариф объекты)	0,45	Вахитов районы, Университет урамы, 13 йорт
1989	Сәламәтлек саклау учреждениесенең яшеллэндерелгән территориясе	чиклэнгән файдаланудагы яшеллэндерелгән территория (сәламәтлек саклау объекты)	1,15	Вахитов районы, Чехов урамы, 1А йорты
Махсус билгеләнештәге яшеллэндерелгән территорияләр (зиратлар һәм мемориаль комплекслар)				
294	«Салават Күпере» торак массивындагы зират	махсус билгеләнештәге яшеллэндерелгән территория (зират)	1,51	Киров районы, «Салават Күпере» торак массивы
301	Юдин зираты	махсус билгеләнештәге яшеллэндерелгән территория (зират)	16,34	Киров районы, Юдино, Машинистлар урамы
302	Юдин зираты (мөселман)	махсус билгеләнештәге яшеллэндерелгән территория (зират)	2,09	Киров районы, Юдино, Машинистлар урамы
303	«Бишбалта» зираты (мөселман)	махсус билгеләнештәге яшеллэндерелгән территория (зират)	0,89	Киров районы, Брюсов урамы, 53 йорт

Карта-дагы номеры	Исеме	Объектның билгеләнеше (категориясе)	Объект майданы, га	Урнашу урыны
304	Окольная зираты	махсус билгеләнештәге яшелләнделгән территория (зират)	6,79	Киров районы, Пороховая Бистәсе
305	Юдин зираты (яңа участок)	махсус билгеләнештәге яшелләнделгән территория (зират)	10,10	Киров районы, «Аккош» шәһәр урманы» жирле әһәмияттәге махсус сакланылучы табигый территория
307	«Красная горка» зираты	махсус билгеләнештәге яшелләнделгән территория (зират)	3,27	Киров районы, Красная горка торак массивы, Вокзал урамы
629	Яңа Савин зираты	махсус билгеләнештәге яшелләнделгән территория (зират)	0,4	Яңа Савин районы, 3-нче Кадыш урамы
877	Кадыш зираты	махсус билгеләнештәге яшелләнделгән территория (зират)	3,03	Авиатөзелеш районы, «Промстройматериалы» күчемсез милек милекчеләре ширкәтеннән көнчыгышка, Кадыш торак массивыннан көньякка
878, 879	«Сухая река» зираты (Сухорецк зираты)	махсус билгеләнештәге яшелләнделгән территория (зират)	38,54	Авиатөзелеш районы, Озерный торак массивыннан төньякка, «Башнефть» ягулык салу станциясеннән төньяк-көнбатышка таба (Придорожная урамы, 1А йорты)

Карта-дагы номеры	Исеме	Объектның билгеләнеше (категориясе)	Объект майданы, га	Урнашу урыны
880	Борисоглебск зираты	махсус билгеләнештәге яшелләнделгән территория (зират)	3,44	Авиатөзелеш районы, Кадыш һәм Борисоглебское торак массивлары арасында
1337	«Чебакса» зираты	махсус билгеләнештәге яшелләнделгән территория (зират)	1,15	Совет районы, Чебакса торак массивы, Совхоз урамы
1338	Царицыно зираты	махсус билгеләнештәге яшелләнделгән территория (зират)	7,79	Совет районы, Каспий урамы (Царицыно торак массивынан көнчыгышка таба)
1339	Яңа Сосновка һәм Әки торак массивлары арасындагы зират	махсус билгеләнештәге яшелләнделгән территория (зират)	1,37	Совет районында, Яңа Сосновка һәм Әки торак массивлары арасында (Набережная урамы, 5Б йорты)
1341	Вознесенск зираты	махсус билгеләнештәге яшелләнделгән территория (зират)	1,50	Совет районы, Гали Динмөхәммәтов урамы
1342	«Дербышки (иске дин)» зираты	махсус билгеләнештәге яшелләнделгән территория (зират)	0,89	Совет районы, Зур Дербышки торак массивы, Лотфулла Фәттахов урамы, 10к

Карта-дагы номеры	Исеме	Объектның билгеләнеше (категориясе)	Объект майданы, га	Урнашу урыны
1343	Константиновка зираты	махсус билгеләнештәге яшелләнделгән территория (зират)	2,98	Совет районы, Константиновка торак массивы, Центральная һәм Привольная урамнары киселеше
1344	Самосыров зираты	махсус билгеләнештәге яшелләнделгән территория (зират)	43,17	Совет районы, Мамадыш Тракты урамы, Мир урамы
1345	Зур Дербышки зираты	махсус билгеләнештәге яшелләнделгән территория (зират)	28,34	Совет районы, Зур Дербышки торак массивы, Прибольничная урамы
1346	Нагорный зираты	махсус билгеләнештәге яшелләнделгән территория (зират)	2,93	Совет районы, Нагорный торак массивы, Мир урамы
1347	Званка авылы янындагы жирләү комплексы	махсус билгеләнештәге яшелләнделгән территория (зират)	85,50	Совет районы, М-7 «Идел» автомобиль юлы, 825-826 км, Званка авылыннан 870 м төньяк-көнбатышка таба
1349	Яһүд дине зираты	махсус билгеләнештәге яшелләнделгән территория (зират)	9,81	Совет районы, Мамадыш Тракты урамы, 161 йорт

Карта-дагы номеры	Исеме	Объектның билгеләнеше (категориясе)	Объект майданы, га	Урнашу урыны
1350	Мөселман дине зираты (Мамадыш тракты)	махсус билгеләнештәге яшелләнделергән территория (зират)	38,91	Совет районы, Мамадыш Тракты урамы, 161 йорт
1848	Яңа татар зираты	махсус билгеләнештәге яшелләнделергән территория (зират)	24,20	Идел буе районы, Юл Урам урамы
1849	Архангел зираты	махсус билгеләнештәге яшелләнделергән территория (зират)	15,81	Идел буе районы, Һади Такташ урамы
1850	Архиерейлар зираты	махсус билгеләнештәге яшелләнделергән территория (зират)	1,45	Идел буе районы, Оренбург Тракты урамы
1851	Салмачы зираты	махсус билгеләнештәге яшелләнделергән территория (зират)	15,47	Идел буе районы, Салмачы торак массивы, Тигез урамы
1852	Салмачыда мөселман зираты	махсус билгеләнештәге яшелләнделергән территория (зират)	1,29	Идел буе районы, Салмачы торак массивы

Карта-дагы номеры	Исеме	Объектның билгеләнеше (категориясе)	Объект майданы, га	Урнашу урыны
1853	Дәүләкидәге зират	махсус билгеләнештәге яшелләнделергән территория (зират)	2,74	Идел буе районы, Мирный торак массивы, Мелитополь урамы
1854	Мирный торак массивындагы зират	махсус билгеләнештәге яшелләнделергән территория (зират)	17,1	Идел буе районы, Мирный торак массивы, Новосельская урамы
1855	Иске Победиловка зираты	махсус билгеләнештәге яшелләнделергән территория (зират)	1,63	Идел буе районы, Иске Победилово торак массивыннан көньяктарак
1856	Отардагы зират	махсус билгеләнештәге яшелләнделергән территория (зират)	1,28	Идел буе районы, Отар
1857	Иске дин зираты	махсус билгеләнештәге яшелләнделергән территория (зират)	0,64	Идел буе районы, Приозерная урамы
1858	Дәүләкидә Рощинская урамындагы зират	махсус билгеләнештәге яшелләнделергән территория (зират)	0,38	Идел буе районы, Рощинская урамы

Карта-дагы номеры	Исеме	Объектның билгеләнеше (категориясе)	Объект майданы, га	Урнашу урыны
1859	Зират (проект)	махсус билгеләнештәге яшелләндерелгән территория (зират)	0,12	Идел буе районы, Салмачы торак массивы, Тигез урамы
1860	Зират (проект)	махсус билгеләнештәге яшелләндерелгән территория (зират)	44,92	Идел буе районы, Зур кабаннар торак массивыннан көньяктарак
1994	Арча зираты	махсус билгеләнештәге яшелләндерелгән территория (зират)	38,49	Вахитов районы, Николай Ершов урамы
1995	Мемориаль зират	махсус билгеләнештәге яшелләндерелгән территория (зират)	0,66	Вахитов районы, Николай Ершов урамы, 7Е йорты

Карта-дагы номеры	Исеме	Объектның билгеләнеше (категориясе)	Объект майданы, га	Урнашу урыны
Махсус билгеләнештәге яшелләнделгән территорияләр (торба үткәргеч транспорты объектларына кадәр минималь рөхсәт ителә торган ераклыklar зоналары, инженерлык инфраструктурасы объектларының техник һәм саклау зоналары)				
271, 289, 295	Киров районындагы магистраль торба үткәргечләргә («Миңлебай-Казан» газүткәргече), янәшәдәге территорияләр белән инженерлык коммуникацияләренә саклау һәм техник зоналарына («Леруа Мерлен» сәүдә үзәгенә санитар-саклык зонасын кертәп) кадәр рөхсәт ителә торган минималь ераклыklarның яшелләнделгән территорияләре	махсус билгеләнештәге яшелләнделгән территория (МДР зоналары, инженерлык инфраструктурасы объектларының саклау һәм техник зоналары)	65,38	Киров районы, Залесный торак массивы Сембер урамы; «Салават Күпере» торак комплексы, Нурихан Фәттах урамы, Заречье проспекты
459	«Казаноргсинтез» ГАЖ житештерү зонасыннан көнчыгышка таба, Химия урамы һәм Мәскәү районының көнбатыш чиге арасында яшелләнделгән территорияләр (Казан шәһәренә 2 нче газ бүлү станциясе газ үткәргеченә һәм аның тирәсендәге территорияләргә кадәр минималь ара зонасы)	махсус билгеләнештәге яшелләнделгән территория (МДР зоналары, инженерлык инфраструктурасы объектларының саклау һәм техник зоналары)	85,04	Мәскәү районы, Химия урамы һәм Мәскәү районының көнбатыш чиге арасында
464-467, 472, 473	«Аккош» урман паркының төньяк чиге буйлап электр энергиясе тапшыручы һава линияләренә техник зонасының яшелләнделгән территорияләре	махсус билгеләнештәге яшелләнделгән территория	38,67	Мәскәү районы, Тэцевская урамы

Карта-дагы номеры	Исеме	Объектның билгеләнеше (категориясе)	Объект майданы, га	Урнашу урыны
469, 470, 475	Мәскәү районындагы магистраль торба үткәргечләргә («Миңлебай-Казан» газүткәргече һәм этанүткәргече, Казан-Йошкар-Ола газүткәргече, этиленүткәргече), инженерлык коммуникацияләренә саклау һәм техник зоналарына кадәр рөхсәт ителә торган минималь ераклык зонасының яшелләнделгән территориясе	махсус билгеләнештәге яшелләнделгән территория (МДР зоналары, инженерлык инфраструктурасы объектларының саклау зоналары)	107,31	Мәскәү районы, М-7 «Идел» автоюлы буенда (795-797 км)
478	Киндери-Зеленодольск электр энергиясе тапшыручы һава линияләренә техник зонасының яшелләнделгән территориясе	махсус билгеләнештәге яшелләнделгән территория (инженерлык инфраструктурасы объектының саклау зонасы)	19,12	Мәскәү районы, М-7 «Идел» автоюлыннан төньякка таба (797 км)
862	Магистраль торба үткәргечләргә кадәр («Миңлебай-Казан» газүткәргече һәм этанүткәргече, этиленүткәргеч) рөхсәт ителә торган минималь ераклык зонасында Казансу елгасының сулыяк ярындагы борынгы күлләре булган сулы-сазлыклы жирләр кишәрлекләре	махсус билгеләнештәге яшелләнделгән территория (МДР зоналары, инженерлык инфраструктурасы объектларының саклау һәм техник зоналары)	11,03	Авиатөзелеш районы, Казансу елгасының сул як яры, «Меховщик-3» бакчачылык жәмгыятеннән көньякта, «Акчарлак» бакчачылык жәмгыятеннән көньяк-көнбатышта

Карта-дагы номеры	Исеме	Объектның билгеләнеше (категориясе)	Объект майданы, га	Урнашу урыны
867-869, 871-873	Авиатөзелеш районнда магистраль торба үткәргечләргә («Миңлебай-Казан» газүткәргече һәм этанүткәргече, этиленүткәргече), инженерлык коммуникацияләренең саклау һәм техник зоналарына кадәр рөхсәт ителә торган минималь ераклык зоналарының яшелләнделерелгән территориясе	махсус билгеләнештәге яшелләнделерелгән территория (МДР зоналары, инженерлык инфраструктурасы объектларының саклау һәм техник зоналары)	308,39	Авиатөзелеш районы, проектлана торган юл белән бүленгән 7 участок: «КМПО №14» бакчачылык жәмгыятеннән төньякка, «КМПО №8Б» бакчачылык жәмгыятеннән көнбатышка; Солонка елгасының уң ягы, Кадышев һәм Борисоглебск зиратлары арасында; Казанка елгасының сул ягы, Зәңгәр Күл торак массивыннан көнчыгышка; «Акчарлак» бакчачылык жәмгыятеннән көньякка таба, «Меховщик-3» бакчачылык жәмгыятеннән көньяк-көнбатышка таба; «Тасма-3» бакчачылык жәмгыятеннән төньякка таба
1336	Совет районнда магистраль торба үткәргечләргә (газүткәргеч һәм «Миңлебай-Казан» этанүткәргече, этиленүткәргеч), инженерлык коммуникацияләренең саклау һәм техник зоналарына кадәр рөхсәт ителә торган минималь ераклык зоналарының яшелләнделерелгән территориясе	махсус билгеләнештәге яшелләнделерелгән территория (МДР зоналары, инженерлык инфраструктурасы объектларының саклау һәм техник зоналары)	561,97	Совет районы, М-7 «Идел» автоюлы буйлап, Мамадыш Тракты урамы, Вознесенское, Восточный, Салмачы торак массивлары арасында, Оренбург Тракты урамы

Карта-дагы номеры	Исеме	Объектның билгеләнеше (категориясе)	Объект майданы, га	Урнашу урыны
1802, 1803, 1814, 1817	Идел буе районнда магистраль торба үткәргечләргә («Миңлебай-Казан» газүткәргече һәм этанүткәргече, этиленүткәргече), инженерлык коммуникацияләренең саклау һәм техник зоналарына кадәр рөхсәт ителә торган минималь ераклык зоналарының яшелләнделгән территориясе	махсус билгеләнештәге яшелләнделгән территория (МДР зоналары, инженерлык инфраструктурасы объектларының саклау һәм техник зоналары)	264,97	Идел буе районы, Оренбург тракты, Алтан торак массивы, Газ урамы, Р-239 «Казан-Оренбург» автомобиль юлы
1804, 1806	Яблоневиые Сады торак массивында электр энергиясе тапшыручы һава линияләрен саклау зонасының яшелләнделгән территориясе	махсус билгеләнештәге яшелләнделгән территория (инженерлык инфраструктурасы объектының саклау зонасы)	12,29	Идел буе районы, Яблоневиые сады торак массивы
1805	Салмачы торак массивының көньяк чиге буйлап электр энергиясе тапшыручы һава линияләрен саклау зонасының яшелләнделгән территориясе	махсус билгеләнештәге яшелләнделгән территория (инженерлык инфраструктурасы объектының саклау зонасы)	4,52	Идел буе районы, Салмачы торак массивы

Карта-дагы номеры	Исеме	Объектның билгеләнеше (категориясе)	Объект майданы, га	Урнашу урыны
1810	Газүткәргечкә, автоматлаштырылган газ бүлү станциясенә һәм автомобильгә газ салучы компрессор станциясенә кадәр мөмкин булган минималь ераклыктар зонасының яшелләнделгән территориясе	махсус билгеләнештәге яшелләнделгән территория (МДР зоналары, инженерлык инфраструктурасы объектларының саклау һәм техник зоналары)	11,62	Идел бие районы, Оренбург Трактлары урам, 207 йорт
Махсус билгеләнештәге башка яшелләнделгән территорияләр				
82	Зур Крыловка урамдагы яшелләнделгән территория	махсус билгеләнештәге яшелләнделгән территория	0,80	Киров районы, Зур Крыловка һәм Серов урамнары киселеше
113	Залесная урам буйлап яшелләнделгән территория	махсус билгеләнештәге яшелләнделгән территория	0,39	Киров районы, Залесный торак массивы Залесная урам
133	Махсус билгеләнештәге яшелләнделгән территория	махсус билгеләнештәге яшелләнделгән территория	0,12	Киров районы, Объединенная урам, 51 йорт каршында
240	Станюкович урамдагы махсус билгеләнештәге яшелләнделгән территория	махсус билгеләнештәге яшелләнделгән территория	0,38	Киров районы, Станюкович урам
241	Минусин урамдагы махсус билгеләнештәге яшелләнделгән территория	махсус билгеләнештәге яшелләнделгән территория	0,11	Киров районы, Минусин урам, 10-12 йортлары каршында

Карта- дагы номеры	Исеме	Объектның билгеләнеше (категориясе)	Объект мәйданы, га	Урнашу урыны
242	Идел буе урамындагы махсус билгеләнештәге яшелләнделерелгән территория	махсус билгеләнештәге яшелләнделерелгән территория	0,19	Киров районы, Идел буе урамы, 117-143 йортлары каршында.
244, 245	Майкоп урамындагы махсус билгеләнештәге яшелләнделерелгән территорияләр	махсус билгеләнештәге яшелләнделерелгән территория	1,51	Киров районы, Майкоп урамы, 38-48, 22-36 йортлары
246	Вокзал урамындагы махсус билгеләнештәге яшелләнделерелгән территория	махсус билгеләнештәге яшелләнделерелгән территория	0,37	Киров районы, Вокзал урамы, 24-26 йортлары
248	Юдино тимер юл станциясе каршындагы махсус билгеләнештәге яшелләнделерелгән территория	махсус билгеләнештәге яшелләнделерелгән территория	0,28	Киров районы, Вокзал урамы
250	Минусин урамындагы махсус билгеләнештәге яшелләнделерелгән территория	махсус билгеләнештәге яшелләнделерелгән территория	0,12	Киров районы, Минусин урамы, 1 йорт каршында
259	«Салават Күпере» торак комплексының 8 нче кварталында махсус билгеләнештәге яшелләнделерелгән территория	махсус билгеләнештәге яшелләнделерелгән территория	0,58	Киров районы, «Салават Күпере» торак комплексы
260	«Залесный Сити» торак комплексында махсус билгеләнештәге яшелләнделерелгән территория	махсус билгеләнештәге яшелләнделерелгән территория	0,75	Киров районы, Лесопарк тыкрыгы
261, 262	Боевая урамы буйлап махсус әһәмияткә ия яшелләнделерелгән территорияләр	махсус билгеләнештәге яшелләнделерелгән территория	0,83	Киров районы, Аракчино шоссесы урамы, Боевая урамы

Карта- дагы номеры	Исеме	Объектның билгеләнеше (категориясе)	Объект мәйданы, га	Урнашу урыны
263	Новостройка урамы буйлап махсус билгеләнештәге яшелләнделерелгән территория	махсус билгеләнештәге яшелләнделерелгән территория	1,65	Киров районы, Новостройка урамы, 2-22 йортлары
265	Проектлана торган газ көйлөгеч пункт һәм «Красная горка» зиратына юл арасында махсус билгеләнештәге яшелләнделерелгән территория	махсус билгеләнештәге яшелләнделерелгән территория	0,33	Киров районы, Красная Горка торак массивы
266	Кашир урамы буенча махсус билгеләнештәге яшелләнделерелгән территория	махсус билгеләнештәге яшелләнделерелгән территория	0,19	Киров районы, Кашир урамы
267	Вокзал урамындагы махсус билгеләнештәге яшелләнделерелгән территория	махсус билгеләнештәге яшелләнделерелгән территория	0,21	Киров районы, Вокзал урамы, 50-52 йортлары каршысында
268	Коралчылар урамындагы махсус билгеләнештәге яшелләнделерелгән территория	махсус билгеләнештәге яшелләнделерелгән территория	0,86	Киров районы, Коралчылар урамы
274	Лесозаводская һәм Боевая урамнары арасында махсус билгеләнештәге яшелләнделерелгән территория	махсус билгеләнештәге яшелләнделерелгән территория	1,00	Киров районы, Боевая урамы, Лесозаводская урамы
275	Калинин торак массивының төньяк чиге буйлап тимер юл үткәргече янында махсус билгеләнештәге яшелләнделерелгән территория	махсус билгеләнештәге яшелләнделерелгән территория	1,00	Киров районы, Калинин торак массивы
277	Майкоп урамындагы махсус билгеләнештәге яшелләнделерелгән территория	махсус билгеләнештәге яшелләнделерелгән территория	1,39	Киров районы, Майкоп урамы, 2 йорт

Карта- дагы номеры	Исеме	Объектның билгеләнеше (категориясе)	Объект мәйданы, га	Урнашу урыны
281	Алтынов урамындагы махсус билгеләнештәге яшелләнделергән территория	махсус билгеләнештәге яшелләнделергән территория	0,14	Киров районы, Алтынов урамы, 2 нче йорт каршысында
282	Залесный торак массивында махсус билгеләнештәге яшелләнделергән территория	махсус билгеләнештәге яшелләнделергән территория	0,16	Киров районы, Гавриил Державин урамы
284	Путейская урамы буйлап махсус билгеләнештәге яшелләнделергән территорияләр	махсус билгеләнештәге яшелләнделергән территория	0,39	Киров районы, Путейская урамы
287	Залесный торак массивында махсус билгеләнештәге яшелләнделергән территория	махсус билгеләнештәге яшелләнделергән территория	0,48	Киров районы, Залесная урамы
288	Иске Аракчино урамы буйлап махсус әһәмияттәге яшелләнделергән территория	махсус билгеләнештәге яшелләнделергән территория	1,19	Киров районы, Иске Аракчино урамы
292	Токарь урамы буйлап махсус билгеләнештәге яшелләнделергән территория	махсус билгеләнештәге яшелләнделергән территория	2,44	Киров районы, Токарь урамы
293	Майкоп урамындагы махсус билгеләнештәге яшелләнделергән территория	махсус билгеләнештәге яшелләнделергән территория	1,03	Киров районы, Майкоп урамы, 4-20 йортлары
296	Равнинная урамы һәм тимер юл арасында махсус билгеләнештәге яшелләнделергән территория	махсус билгеләнештәге яшелләнделергән территория	3,55	Киров районы, Равнинная урамы

Карта-дагы номеры	Исеме	Объектның билгеләнеше (категориясе)	Объект майданы, га	Урнашу урыны
299	Новостройка урамы буйлап, проектлана торган газ көйлөгеч пункт һәм Идел буе урамы арасында махсус билгеләнештәге яшелләнделерелгән территория	махсус билгеләнештәге яшелләнделерелгән территория	0,52	Киров районы, Новостройка урамы, Идел буе урамы
340	Шамил Усманов урамындагы яшелләнделерелгән территория	махсус билгеләнештәге яшелләнделерелгән территория	0,30	Мәскәү районы, Шамил Усманов урамы
439	Ибраһимов проспекты буенча яшелләнделерелгән территория	махсус билгеләнештәге яшелләнделерелгән территория	0,20	Мәскәү районы, Ибраһимов проспекты, Гагарин урамыннан Восстание урамына кадәр
440	Восстание урамы буенча, Декабристлар урамыннан Ибраһимов проспектына кадәр яшелләнделерелгән территория	махсус билгеләнештәге яшелләнделерелгән территория	0,39	Мәскәү районы, Восстание урамы, Декабристлар урамы, Ибраһимов проспектына кадәр
444	Чистай урамы һәм Ибраһимов проспекты киселешендә яшелләнделерелгән территория	махсус билгеләнештәге яшелләнделерелгән территория	0,76	Мәскәү районы, Чистай урамы һәм Ибраһимов проспекты киселеше
445	Ибраһимов проспекты һәм Вахитов урамы киселешендә яшелләнделерелгән территория	махсус билгеләнештәге яшелләнделерелгән территория	0,34	Мәскәү районы, Ибраһимов проспекты һәм Мулланур Вахитов урамы киселеше
446	Декабристлар урамы буйлап яшелләнделерелгән территория	махсус билгеләнештәге яшелләнделерелгән территория	0,41	Мәскәү районы, Декабристлар урамы, 152-156 йортлары
451	Төньяк-Көнбатыш урамы районында житештерү предприятиеләренең санитар-саклау зонасының яшелләнделерелгән территориясе	махсус билгеләнештәге яшелләнделерелгән территория	9,14	Мәскәү районы, Төньяк-Көнбатыш урамы

Карта- дагы номеры	Исеме	Объектның билгеләнеше (категориясе)	Объект мәйданы, га	Урнашу урыны
452	Химия урамындагы яшелләндерелгән территория	махсус билгеләнештәге яшелләндерелгән территория	4,08	Мәскәү районы, Химия урамы
453	Чистай урамындагы яшелләндерелгән территория	махсус билгеләнештәге яшелләндерелгән территория	0,60	Мәскәү районы, Чистай урамы
454	Ибраһимов проспекты буйлап яшелләндерелгән территорияләр	махсус билгеләнештәге яшелләндерелгән территория	5,29	Мәскәү районы, Ибраһимов проспекты
455	Ямашев проспекты буенча яшелләндерелгән территория	махсус билгеләнештәге яшелләндерелгән территория	0,81	Мәскәү районы, Ямашев проспекты
458, 460	«Оргсинтез» ГАЖ житештерү зонасы янында яшелләндерелгән территория	махсус билгеләнештәге яшелләндерелгән территория	96,15	Мәскәү районы, Беломорск урамы
468	Васильченко урамында, Урицкий паркы каршында яшелләндерелгән территория	махсус билгеләнештәге яшелләндерелгән территория	0,89	Мәскәү районы, Васильченко урамы, 6А йорты
471	Мәскәү районының көнбатышындагы житештерү зонасында махсус билгеләнештәге яшелләндерелгән территорияләр	махсус билгеләнештәге яшелләндерелгән территория	75,52	Мәскәү районы, Төньяк-Көнбатыш сәнәгать районы, Северо-Западная урамы
474	Васильченко урамында, «Оргсинтез» ГАЖ чистарту корылмалары участогы янында яшелләндерелгән территория	махсус билгеләнештәге яшелләндерелгән территория	1,21	Мәскәү районы, Васильченко урамы

Карта-дагы номеры	Исеме	Объектның билгеләнеше (категориясе)	Объект майданы, га	Урнашу урыны
476	«Оргсинтез» ГАЖ санитар-саклау зонасының яшеллэндерелгән территориясе	махсус билгеләнештәге яшеллэндерелгән территория	29,14	Мәскәү районы, Химия урамыннан төньякка таба
552	Короленко урамындагы яшеллэндерелгән территория	махсус билгеләнештәге яшеллэндерелгән территория	0,16	Яңа Савин районы, Короленко урамы, Гагарин урамыннан Восстание урамына кадәр
554	Восстание урамы буенча, Короленко урамыннан Ибраһимов проспектына кадәр яшеллэндерелгән территория	махсус билгеләнештәге яшеллэндерелгән территория	0,39	Яңа Савин районы, Восстание урамы, Короленко урамы, Ибраһимов проспектына кадәр
589	Воровский урамы киселешендә яшеллэндерелгән территория	махсус билгеләнештәге яшеллэндерелгән территория	1,12	Яңа Савин районы, Фатыйх Әмирхан урамы, 101В йорты
628	Ямашев проспекты һәм Короленко урамы киселешендә яшеллэндерелгән территория	махсус билгеләнештәге яшеллэндерелгән территория	0,09	Яңа Савин районы, Ямашев проспекты һәм Короленко урамы киселеше
742	Восход урамындагы житештерү зонасының яшеллэндерелгән территориясе	махсус билгеләнештәге яшеллэндерелгән территория	4,84	Авиатөзелеш районы, Восход урамы
770	Караганда урамы буенча яшеллэндерелгән территория	махсус билгеләнештәге яшеллэндерелгән территория	3,15	Авиатөзелеш районы, Караганда урамы буйлап, Вологда һәм Беломорск урамнары киселешләре арасында
810	Бәрәкәт урамы буйлап яшеллэндерелгән территория	махсус билгеләнештәге яшеллэндерелгән территория	5,53	Авиатөзелеш районы, М-7 «Идел» автоюлы һәм Бәрәкәт урамы арасында, «Чайка» бакчачылык жәмгыятеннән көнчыгышка таба

Карта-дагы номеры	Исеме	Объектның билгеләнеше (категориясе)	Объект майданы, га	Урнашу урыны
855	Тэцевская урамы буенча яшеллэндерелгән территория	махсус билгеләнештәге яшеллэндерелгән территория	3,9	Авиатөзелеш районы, Тэцевская урамы, 11А йорты
859	Иске һәм Яңа Сухорецкий зиратлары арасындагы табигый ландшафт участогы	махсус билгеләнештәге яшеллэндерелгән территория	1,34	Авиатөзелеш районы, Иске һәм Яңа Сухорецкий зиратлары арасында
860, 876	Копылов урамы буенча (Белинский һәм Побежимов урамнары арасында) яшеллэндерелгән территория	махсус билгеләнештәге яшеллэндерелгән территория	2,16	Авиатөзелеш районы, Копылов урамы буйлап, Белинский һәм Побежимов урамнары арасында
861	Казан вертолет заводы территориясендә урман һәм агач-куак үсемлекләре өстенлек иткән кишәрлекләр	махсус билгеләнештәге яшеллэндерелгән территория	41,25	Авиатөзелеш районы, Тэцевская, Гудованцев, Обнорский урамнары арасында
863	Дементьев урамы буйлап яшеллэндерелгән территория	махсус билгеләнештәге яшеллэндерелгән территория	2,12	Авиатөзелеш районы, Дементьев урамы, 3-5 йортлары
864	Теплично-Комбинатская урамы буйлап яшеллэндерелгән территория	махсус билгеләнештәге яшеллэндерелгән территория	23,19	Авиатөзелеш районы, Теплично-Комбинатская урамы, Тэцевская урамы, 12 йорт, 1 корпус
865	Беломорск урамындагы яшеллэндерелгән территория	махсус билгеләнештәге яшеллэндерелгән территория	4,17	Авиатөзелеш районы, Беломорск урамы
874	Торак майданчыгы торак массивыннан төньякка таба махсус билгеләнештәге яшеллэндерелгән территория	махсус билгеләнештәге яшеллэндерелгән территория	13,25	Авиатөзелеш районы, Жилплощадка торак массивыннан төньяктарак (Гудованцев урамы)

Карта-дагы номеры	Исеме	Объектның билгеләнеше (категориясе)	Объект майданы, га	Урнашу урыны
1040	Самосырово зиратының төньяк чиге буйлап яшеллэндерелгән территория	махсус билгеләнештәге яшеллэндерелгән территория	5,49	Совет районы, Мамадыш тракты, Мир урамы
1270	Житештерү зонасының яшеллэндерелгән территориясе	махсус билгеләнештәге яшеллэндерелгән территория	3,3	Совет районы, Самосырово торак массивыннан көнчыгыштарак, Самосырово зиратыннан көньяктарак
1323	Себер Тракты янындагы яшеллэндерелгән территория	махсус билгеләнештәге яшеллэндерелгән территория	3,72	Совет районы, Себер Тракты урамы, 40-44б йортлары
1324	«Казан оптика-механика заводы» ачык акционерлык жәмгыяте янындагы урманлы кишәрлек	махсус билгеләнештәге яшеллэндерелгән территория	1,43	Совет районы, Прибольничная урамы, «КОМЗ» ачык акционерлык жәмгыяте участогыннан төньякка таба
1325	Коммуналь-склад зонасының яшеллэндерелгән территориясе	махсус билгеләнештәге яшеллэндерелгән территория	1,06	Совет районы, Хезмэт проездыннан һәм Константиновка торак массивыннан көнчыгыштарак
1326	«Самосырово» торак комплексыннан көньякка таба юллар киселешендә яшеллэндерелгән проект территориясе	махсус билгеләнештәге яшеллэндерелгән территория	0,43	Совет районы, Зарничная урамы
1329	Себер Тракты урамындагы яшеллэндерелгән территория	махсус билгеләнештәге яшеллэндерелгән территория	0,86	Совет районы, Себер Тракты урамы, 36Д йорты
1330	Себер Тракты урамындагы яшеллэндерелгән территория	махсус билгеләнештәге яшеллэндерелгән территория	0,34	Совет районы, Себер Тракты урамы, 36Г/1 йорты

Карта-дагы номеры	Исеме	Объектның билгеләнеше (категориясе)	Объект майданы, га	Урнашу урыны
1332	Даурия урамы буйлап махсус билгеләнештәге яшелләнделерелгән территория	махсус билгеләнештәге яшелләнделерелгән территория	3,42	Совет районы, Әмәт магистралә («Әмәт» метро станциясе), Даурия урамы, 22, 24, 30 йортлары
1333	Жиңү проспекты буенча бульвар	махсус билгеләнештәге яшелләнделерелгән территория	2,04	Совет районы, Жиңү проспекты, Чишмәле урамынан Минск урамына кадәр
1334	Жиңү проспекты буйлап, Академик Завойский һәм Чишмәле урамнары арасында махсус билгеләнештәге яшелләнделерелгән территория	махсус билгеләнештәге яшелләнделерелгән территория	6,03	Совет районы, Жиңү проспекты, Академик Завойский урамы, Чишмәле урамы
1335	«Казан оптика-механика заводы» ачык акционерлык жәмгыятенә яшелләнделерелгән территориясе	махсус билгеләнештәге яшелләнделерелгән территория	0,29	Совет районы, Прибольничная урамы
1362	Молодежная урамы буйлап яшелләнделерелгән территория	махсус билгеләнештәге яшелләнделерелгән территория	8,03	Совет районы, Отар торак массивы, Молодежная урамы
1608	Дубравная урамындагы яшелләнделерелгән территория	махсус билгеләнештәге яшелләнделерелгән территория	3,60	Идел буе районы, Дубравная урамы
1650	Бертуган Батталовлар урамындагы яшелләнделерелгән территория	махсус билгеләнештәге яшелләнделерелгән территория	2,77	Идел буе районы, Бертуган Батталовлар урамы
1790	Фәтхуллин урамындагы махсус билгеләнештәге яшелләнделерелгән территория	махсус билгеләнештәге яшелләнделерелгән территория	0,98	Идел буе районы, Фәтхуллин урамы, 7-31 йортлары

Карта-дагы номеры	Исеме	Объектның билгеләнеше (категориясе)	Объект майданы, га	Урнашу урыны
1791	Бертуган Касыймовлар урамындагы махсус билгеләнештәге яшелләнделергән территория	махсус билгеләнештәге яшелләнделергән территория	0,60	Идел бую районы, Бертуган Касыймовлар урамы
1793	Комиссар Габишев урамындагы махсус билгеләнештәге яшелләнделергән территория	махсус билгеләнештәге яшелләнделергән территория	0,33	Идел бую районы, Комиссар Габишев урамы, 10 йорт
1794	Магистраль канал буйлап махсус билгеләнештәге яшелләнделергән территория	махсус билгеләнештәге яшелләнделергән территория	13,44	Идел бую районы, Магистраль урамы
1795	Хөсәен Мәүлүтов урамының Академик Парин урамы һәм Жиңү проспекты арасындагы участогында махсус билгеләнештәге яшелләнделергән территория	махсус билгеләнештәге яшелләнделергән территория	0,66	Идел бую районы, Жиңү проспекты, Хөсәен Мәүлүтов урамы, Академик Парин урамы
1796	Хөсәен Мәүлүтов урамы буйлап махсус билгеләнештәге яшелләнделергән территория	махсус билгеләнештәге яшелләнделергән территория	1,85	Идел бую районы, Хөсәен Мәүлүтов урамы, 17-41 йортлары
1797	Академик Парин урамы буйлап махсус билгеләнештәге яшелләнделергән территория	махсус билгеләнештәге яшелләнделергән территория	2,27	Идел бую районы, Академик Парин урамы
1799-1801	Сыртланова урамындагы махсус билгеләнештәге яшелләнделергән территорияләр	махсус билгеләнештәге яшелләнделергән территория	0,60	Идел бую районы, Сыртланова урамы, 4-8, 16 йортлары
1812	«Казан» подстанциясе тирәсендәге махсус билгеләнештәге яшелләнделергән территория	махсус билгеләнештәге яшелләнделергән территория	5,59	Идел бую районы, Оренбург Тракты урамы, 207 йорт

Карта-дагы номеры	Исеме	Объектның билгеләнеше (категориясе)	Объект майданы, га	Урнашу урыны
1818	Уңыш һәм Рауис Гәрәев урамнары буйлап агач утыртмалары полосасы	махсус билгеләнештәге яшелләнделергән территория	1,97	Идел буе районы, Уңыш урамы, Рауис Гәрәев урамы
1820	3 нче Победиловская урамындагы яшелләнделергән территория	махсус билгеләнештәге яшелләнделергән территория	1,11	Идел буе районы, 3 нче Победилово урамы
1821	Южно-Промышленная һәм Аркылы-Отар урамнары киселешендә яшелләнделергән территория	махсус билгеләнештәге яшелләнделергән территория	0,43	Идел буе районы, Южно-Промышленная урамы, Аркылы Отар урамы
1823	Чистарту корылмалары тирәсендәге яшелләнделергән территория	махсус билгеләнештәге яшелләнделергән территория	26,75	Идел буе районы, Иске Победилово (көнъякта), Отар (көнчыгышта) торак массивлары арасында
1824	Коммуналь-склад зонасының яшелләнделергән территориясе	махсус билгеләнештәге яшелләнделергән территория	0,35	Идел буе районы, Салмачы торак массивынан көнъяктарак
1825	Түбән Кабан күленең көнъяк яры буйлап махсус билгеләнештәге яшелләнделергән территория (Нурсолтан Назарбаев урамы)	махсус билгеләнештәге яшелләнделергән территория	0,13	Идел буе районы, Нурсолтан Назарбаев урамы
1839	16к-1062 автомобиль юлы буйлап махсус билгеләнештәге яшелләнделергән территория	махсус билгеләнештәге яшелләнделергән территория	2,27	Идел буе районы, 16к-1062 автомобиль юлы
1843	Ферма шоссесы буенча махсус билгеләнештәге яшелләнделергән территория	махсус билгеләнештәге яшелләнделергән территория	0,14	Идел буе районы, Ферма шоссесы

Карта-дагы номеры	Исеме	Объектның билгеләнеше (категориясе)	Объект майданы, га	Урнашу урыны
1844	Ферма Шоссесы һәм Дәүләки урамы киселешендә махсус билгеләнештәге яшелләнделерелгән территория	махсус билгеләнештәге яшелләнделерелгән территория	1,03	Идел буе районы, Ферма Шоссесы, Дәүләки урамы
1845	Тула һәм Авангард урамнары киселешендә трамвай божрасының яшелләнделерелгән территориясе	махсус билгеләнештәге яшелләнделерелгән территория	0,52	Идел буе районы, Тула урамы, Авангард урамы
1846	Ферма Шоссесы буйлап яшелләнделерелгән территория	махсус билгеләнештәге яшелләнделерелгән территория	0,85	Идел буе районы, Ферма шоссесы урамы
1859	Молодежная урамындагы яшелләнделерелгән территория	махсус билгеләнештәге яшелләнделерелгән территория	5,99	Идел буе районы, Молодежная урамы
1879	Девятаев урамындагы яшелләнделерелгән территория	махсус билгеләнештәге яшелләнделерелгән территория	0,56	Вахитов районы, Девятаев урамы, 9 йорт
1943, 1978	Борхан Шаһиди урамындагы яшелләнделерелгән территория	махсус билгеләнештәге яшелләнделерелгән территория	0,49	Вахитов районы, Ямчылар Бистәсе торак комплексы, Борхан Шаһиди урамы, Чернышевский һәм Мартын Межлаук урамнары киселешләре арасында
1957	Татарстан урамы буйлап яшелләнделерелгән территория	махсус билгеләнештәге яшелләнделерелгән территория	0,46	Вахитов районы, Татарстан урамы
1991	Тимер юл буендагы яшелләнделерелгән территория	махсус билгеләнештәге яшелләнделерелгән территория	1,37	Вахитов районы, Өмәт торак массивының һәм Горький тимер юлының көньяк-көнчыгыш чиге буйлап («Өмәт Метросы» тукталыш пункты янында)

Карта-дагы номеры	Исеме	Объектның билгеләнеше (категориясе)	Объект майданы, га	Урнашу урыны
1993	Казан Суворов училищесы янындагы яшеллэндерелгән территория	махсус билгеләнештәге яшеллэндерелгән территория	5,12	Вахитов районы, Толстой урамы, 14 йорт
	Урбанизациялэнгән коридорлар буенча барлыгы		2653,91	
Буфер зоналары				
310	«Зеленодольск урманчылыгы» ДКУ Зеленодольск кишәрлеге урманчылыгы урман кишәрлекләре (157, 158, 167, 168, 176 кварталлар)	буфер зонасы (урман фонды кишәрлеге)	94,51	Киров районы, «Идел» М-7 автомобиль юлы, Уссурийская урамы, Машинистлар урамы
646	«Шәһәр яны урманчылыгы» ДКУ Биектау кишәрлеге урманчылыгының урман кишәрлеге (174 квартал) янәшәсендәге урманлы кишәрлекләр белән	буфер зонасы (урман фонды кишәрлеге)	129,87	Авиатөзелеш районы, Северный торак массивы, «Сирень», «Сирень-1», «КАПО №8», «Кооператор», «КМПО №10» бакчачылык жәмгыятеләре арасында
658	«Шәһәр яны урманчылыгы» ДКУ Биектау кишәрлеге урманчылыгының урман кишәрлеге (37 квартал)	буфер зонасы (урман фонды кишәрлеге)	10,70	Авиатөзелеш районы, Солонка елгасы үзәне, М-7 «Идел» автоюлыннан көньяктарак (808 нче км)
672	«Шәһәр яны урманчылыгы» ДКУ Биектау кишәрлеге урманчылыгының урман кишәрлеге (189 квартал)	буфер зонасы (урман фонды кишәрлеге)	3,65	Авиатөзелеш районы, М-7 «Идел» автомобиль юлы буйлап (806 нчы км)
679	«Шәһәр яны урманчылыгы» ДКУ Биектау кишәрлеге урманчылыгының Дудор чокыры белән урман кишәрлеге (189 квартал)	буфер зонасы (урман фонды кишәрлеге)	3,30	Авиатөзелеш районы, М-7 «Идел» автомобиль юлы, Песочная урамы белән киселештәге транспорт чишелешеннән көнчыгышка, «КМПО №8Б» бакчачылык жәмгыятеннән төньяк-көнчыгышка таба
692	«Шәһәр яны урманчылыгы» ДКУ Биектау кишәрлеге урманчылыгының урман кишәрлеге (189 квартал)	буфер зонасы (урман фонды кишәрлеге)	85,33	Авиатөзелеш районы, М-7 «Идел» автомобиль юлыннан көньякка, Кадыш торак массивыннан төньяк-көнбатышка таба
701	«Шәһәр яны урманчылыгы» ДКУ Биектау кишәрлеге урманчылыгының урман кишәрлеге (93 квартал)	буфер зонасы (урман фонды кишәрлеге)	10,61	Авиатөзелеш районы, М-7 «Идел» автоюлы буенда, 812 нче км

Карта-дагы номеры	Исеме	Объектның билгеләнеше (категориясе)	Объект майданы, га	Урнашу урыны
716	«Шәһәр яны урманчылыгы» ДКУ Биектау кишәрлеге урманчылыгының урман кишәрлеге (93 квартал) янәшәсендәге территорияләр белән	буфер зонасы (урман фонды кишәрлеге)	5,23	Авиатөзелеш районы, Щербаково торак массивы янында Казансу елгасының уң як яры (Речная урамы буйлап); «Зәңгәр күлләр» табигый тыюлыгының төньяк чиге буйлап
925	«Шәһәр яны урманчылыгы» ДКУның Столбище кишәрлеге урманчылыгы урман кишәрлеге (99 квартал)	буфер зонасы (урман фонды кишәрлеге)	13,30	Совет районы, Вознесенский торак массивынан көнчыгыштарак, Мамадыш трактынан көньяктарак
960	«Шәһәр яны урманчылыгы» ДКУ Биектау кишәрлеге урманчылыгының урман кишәрлеге (72 квартал)	буфер зонасы (урман фонды кишәрлеге)	28,05	Совет районы, Колсәет торак массивынан төньяк-көнчыгышта (Акъяр урамы, Главная урамы)
1003	«Шәһәр яны урманчылыгы» ДКУ Биектау кишәрлеге урманчылыгының «Дербышка урманы» урман кишәрлеге (93 квартал)	буфер зонасы (урман фонды кишәрлеге)	354,29	Совет районы, Зур Дербышки һәм Кече Дербышки торак массивлары арасында, Липатов урамы
1016	«Шәһәр яны урманчылыгы» ДКУның Столбище кишәрлеге урманчылыгы урман кишәрлеге (103 квартал)	буфер зонасы (урман фонды кишәрлеге)	8,91	Совет районы, М-7 «Идел» автомобиль юлы, 835 нче км
1028	«Шәһәр яны урманчылыгы» ДКУ Биектау кишәрлеге урманчылыгының урман кишәрлеге (192 квартал)	буфер зонасы (урман фонды кишәрлеге)	12,19	Совет районы, Киндери торак массивы, М-7 «Идел» автомобиль юлы (815 нче км) һәм Азин урамы киселешендә транспорт чиселеше
1117	«Шәһәр яны урманчылыгы» ДКУның Столбище кишәрлеге урманчылыгы урман кишәрлеге (2, 4, 99 квартал)	буфер зонасы (урман фонды кишәрлеге)	128,28	Совет районы, Крутовка елгасы үзәне, Мамадыш Тракты урамынан түбәнрәк, М-7 «Идел» автоюлынан көнчыгышка таба (840-841 нче км)
1356	«Шәһәр яны урманчылыгы» ДКУның Столбище кишәрлеге урманчылыгы урман кишәрлеге (41, 44, 49 квартал)	буфер зонасы (урман фонды кишәрлеге)	145,63	Идел буе районы, Матюшино тракты, Кояшлы торак массивынан көньякка таба
1361	«Шәһәр яны урманчылыгы» ДКУ Столбище кишәрлеге урманчылыгының урман кишәрлеге (39, 41-52, 111, 115 кварталлар)	буфер зонасы (урман фонды кишәрлеге)	648,39	Идел буе районы, Кояшлы торак массивы һәм Лаеш районының Вороновка авылы арасында
1436	«Шәһәр яны урманчылыгы» ДКУның Столбище кишәрлеге урманчылыгы урман кишәрлеге (62 квартал)	буфер зонасы (урман фонды кишәрлеге)	27,58	Идел буе районы, Ясная Поляна урамы

Карта- дагы номеры	Исеме	Объектның билгеләнеше (категориясе)	Объект мәйданы, га	Урнашу урыны
1437	«Шәһәр яны урманчылыгы» ДКУның Столбище кишәрлеге урманчылыгы урман кишәрлеге (40 квартал)	буфер зонасы (урман фонды кишәрлеге)	24,41	Идел буе районы, «Южная Поляна» торак комплексы, Генерал Ерин урамы
1439	«Шәһәр яны урманчылыгы» ДКУның Столбище кишәрлеге урманчылыгы урман кишәрлеге (13 квартал)	буфер зонасы (урман фонды кишәрлеге)	11,21	Идел буе районы, Кояшлы торак массивыннан көнбатышка таба
	Буфер зоналары буенча барлыгы		1745,44	

3.5.4 нче таблица. Территорияне планлаштыру документациясе составында табигый-рекреацион комплекс объектларының чикләре билгеләнә торган функциональ зоналар исемлеге

Функциональ зона номеры	Функциональ зонаның билгеләнеше	Гомуми файдаланудагы яшелләнделгән территорияләрнен минималь мәйданы, Га
140	Торак зоналар	0,24
162	Торак зоналар	13,8
186	Торак зоналар	1,41
237	Күпкатлы торак йортлар төзү зонасы (9 кат һәм аннан күбрәк)	8,56
302	Күпфункцияле ижтимагый-эшлекле зона	0,63
313	Күпфункцияле ижтимагый-эшлекле зона	2,58
466	Торак зоналар	1,03
487	Күпфункцияле ижтимагый-эшлекле зона	0,24
496	Күпфункцияле ижтимагый-эшлекле зона	0,83
535	Күпфункцияле ижтимагый-эшлекле зона	0,51
537	Күпфункцияле ижтимагый-эшлекле зона	0,19
615	Торак зоналар	3,77
665	Торак зоналар	0,98
681	Күпкатлы торак йортлар төзү зонасы (9 кат һәм аннан күбрәк)	6,68
699	Күпфункцияле ижтимагый-эшлекле зона	2,88
736	Торак зоналар	3,20
761	Күпкатлы торак йортлар төзү зонасы (9 кат һәм аннан күбрәк)	3,42
771	Торак зоналар	3,17
811	Күпфункцияле ижтимагый-эшлекле зона	0,10
833	Торак зоналар	1,26
1032	Күпфункцияле ижтимагый-эшлекле зона	0,06
1047	Күпфункцияле ижтимагый-эшлекле зона	0,83
1058	Күпфункцияле ижтимагый-эшлекле зона	0,50
1062	Күпфункцияле ижтимагый-эшлекле зона	0,44
1077	Күпфункцияле ижтимагый-эшлекле зона	0,58
1085	Күпфункцияле ижтимагый-эшлекле зона	0,24
1092	Күпфункцияле ижтимагый-эшлекле зона	0,12
1123	Күпфункцияле ижтимагый-эшлекле зона	0,12
1139	Күпфункцияле ижтимагый-эшлекле зона	3,25
1151	Торак зоналар	2,90
1155	Күпфункцияле ижтимагый-эшлекле зона	1,98
1157	Торак зоналар	0,93
1162	Күпфункцияле ижтимагый-эшлекле зона	1,70
1167	Күпфункцияле ижтимагый-эшлекле зона	2,20
1172	Торак зоналар	1,86
1180	Күпфункцияле ижтимагый-эшлекле зона	0,79

Функциональ зона номеры	Функциональ зонаның билгеләнеше	Гомуми файдаланудагы яшелләнделгән территорияләрнен минималь мәйданы, Га
1194	Күпфункцияле ижтимагый-эшлекле зона	0,21
1316	Күпфункцияле ижтимагый-эшлекле зона	0,24
1320	Күпфункцияле ижтимагый-эшлекле зона	0,24
1325	Күпкатлы торак йортлар төзү зонасы (9 кат һәм аннан күбрәк)	1,01
1336	Торак зоналар	1,53
1349	Торак зоналар	2,40
1402	Күпфункцияле ижтимагый-эшлекле зона	0,72
1409	Күпфункцияле ижтимагый-эшлекле зона	0,12
1423	Торак зоналар	0,82
1476	Урта катлы торак йортлар төзү зонасы (мансардалысын да кертеп, 5 каттан 8 катка кадәр)	1,51
1482	Торак зоналар	1,13
1489	Күпкатлы торак йортлар төзү зонасы (9 кат һәм аннан күбрәк)	5,18
1494	Күпкатлы торак йортлар төзү зонасы (9 кат һәм аннан күбрәк)	0,66
1496	Күпкатлы торак йортлар төзү зонасы (9 кат һәм аннан күбрәк)	2,29
1507	Торак зоналар	2,65
1523	Күпфункцияле ижтимагый-эшлекле зона	0,93
1532	Күпкатлы торак йортлар төзү зонасы (9 кат һәм аннан күбрәк)	2,31
1534	Күпкатлы торак йортлар төзү зонасы (9 кат һәм аннан күбрәк)	4,28
1535	Күпкатлы торак йортлар төзү зонасы (9 кат һәм аннан күбрәк)	4,36
1548	Күпкатлы торак йортлар төзү зонасы (9 кат һәм аннан күбрәк)	3,35
1570	Күпкатлы торак йортлар төзү зонасы (9 кат һәм аннан күбрәк)	2,49
1580	Күпкатлы торак йортлар төзү зонасы (9 кат һәм аннан күбрәк)	3,17
1581	Торак зоналар	0,58
1584	Торак зоналар	0,72
1587	Урта катлы торак йортлар төзү зонасы (мансардалысын да кертеп, 5 каттан 8 катка кадәр)	1,20
1588	Торак зоналар	0,55
1589	Торак зоналар	4,48
1597	Күпкатлы торак йортлар төзү зонасы (9 кат һәм аннан күбрәк)	0,69

Функциональ зона номеры	Функциональ зонаның билгеләнеше	Гомуми файдаланудагы яшелләнделгән территорияләрнен минималь мәйданы, Га
1600	Торак зоналар	1,05
1602	Күпкатлы торак йортлар төзү зонасы (9 кат һәм аннан күбрәк)	0,58
1603	Торак зоналар	4,32
1605	Торак зоналар	3,90
1606	Торак зоналар	1,22
1612	Торак зоналар	2,80
1613	Торак зоналар	1,88
1618	Торак зоналар	1,20
1624	Торак зоналар	1,65
1625	Торак зоналар	0,50
1631	Күпкатлы торак йортлар төзү зонасы (9 кат һәм аннан күбрәк)	4,61
1635	Күпкатлы торак йортлар төзү зонасы (9 кат һәм аннан күбрәк)	1,85
1666	Торак зоналар	0,50
1685	Торак зоналар	0,21
1697	Торак зоналар	0,13
1714	Торак зоналар	1,50
1725	Күпфункцияле ижтимагый-эшлекле зона	0,10
1726	Торак зоналар	0,82
1731	Торак зоналар	1,50
1768	Күпфункцияле ижтимагый-эшлекле зона	8,61
1772	Азкатлы торак йортлар төзү зонасы (мансарданы да кертеп, 4 катка кадәр)	0,24
1775	Торак зоналар	0,97
1806	Торак зоналар	1,15
1822	Күпфункцияле ижтимагый-эшлекле зона	3,12
2040	Күпфункцияле ижтимагый-эшлекле зона	0,06
2043	Торак зоналар	2,01
2054	Торак зоналар	0,26
2082	Торак зоналар	0,35
2084	Күпкатлы торак йортлар төзү зонасы (9 кат һәм аннан күбрәк)	1,86
2115	Торак зоналар	0,72
2117	Торак зоналар	1,38
2132	Торак зоналар	1,5
2139	Күпфункцияле ижтимагый-эшлекле зона	1,02
2140	Күпфункцияле ижтимагый-эшлекле зона	2,34
2157	Күпфункцияле ижтимагый-эшлекле зона	1,92

Функциональ зона номеры	Функциональ зонаның билгеләнеше	Гомуми файдаланудагы яшелләнделгән территорияләрнен минималь мәйданы, Га
2177	Торак зоналар	2,06
2178	Торак зоналар	0,54
2189	Торак зоналар	1,05
2194	Күпфункцияле ижтимагый-эшлекле зона	7,46
2195	Торак зоналар	6,83
2199	Күпкатлы торак йортлар төзү зонасы (9 кат һәм аннан күбрәк)	6,88
2201	Күпкатлы торак йортлар төзү зонасы (9 кат һәм аннан күбрәк)	3,26
2205	Күпкатлы торак йортлар төзү зонасы (9 кат һәм аннан күбрәк)	2,14
2206	Торак зоналар	0,15
2209	Күпкатлы торак йортлар төзү зонасы (9 кат һәм аннан күбрәк)	2,74
2212	Торак зоналар	4,98
2228	Торак зоналар	9,67
2229	Торак зоналар	1,28
2233	Торак зоналар	1,25
2260	Торак зоналар	2,07
2261	Торак зоналар	1,79
2262	Торак зоналар	0,67
2303	Урта катлы торак йортлар төзү зонасы (мансардалысын да кертеп, 5 каттан 8 катка кадәр)	0,24
2306	Күпкатлы торак йортлар төзү зонасы (9 кат һәм аннан күбрәк)	0,40
2315	Күпфункцияле ижтимагый-эшлекле зона	0,90
2318	Урта катлы торак йортлар төзү зонасы (мансардалысын да кертеп, 5 каттан 8 катка кадәр)	0,15
2319	Торак зоналар	0,51
2322	Ижтимагый-эшлекле зоналар	3,20
2330	Торак зоналар	2,10
2348	Торак зоналар	1,62
		245,57»

1.4.5. 3 өлешнең 3.6 пунктын түбәндәге редакциядә баян итәргә:

**«3.6. Инженерлык инфраструктурасы өлешендә территориаль
планлаштыру юнәлешләре һәм чаралары**

Инженерлык инфраструктурасын үстерүнең төп юнәлешләре дәүләт серен тәшкил итә торган белешмәләр булган инженерлык инфраструктурасы объектларын планлаштырып урнаштыру карталарында күрсәтелгән һәм әлеге бүлектә баян ителгән.

Территорияләрне планлаштыру проектларын эшләү һәм раслау нәтижәләре буенча инженерлык инфраструктурасының планлаштырыла торган объектлары саны, инженерлык челтәрләренең егәрлеге, озынлыгы һәм диаметрлары үзгәргә мөмкин.

Су белән тәмин итү системасын үстерү чаралары

Су белән тәмин итү системасын үстерүнең төп бурычы – шәһәр халкын эчәргә яраклы чиста су белән гарантияле тәмин итү. Бурыч – кулланучыларга норматив таләпләрне канәгатьләндерә торган эчәр су китерү генә түгел, ә тагын да катгыйрак норматив таләпләр кертелү шартларында су чыганакларының торышына бәйсез рәвештә аның сыйфатын яхшырту буенча чаралар күрү.

Мондый бурычларны хәл итү өчен су секторында заманча инновацион технологияләр кертү, су белән тәмин итү системасын модернизацияләү һәм реконструкцияләү өчен шәхси капитал жәлеп итү зарурамы

2040 елга кадәр су белән тәмин итү системасын булдыру өчен суүткәргеч корымаларын һәм челтәрләрен планлаштырылган реконструкцияләү һәм яңача төзү, беренчел чараларны күрсәтеп, су секторының төп юнәлешләр буенча бурычларын хәл итәргә мөмкинлек бирәчәк:

- «Волжский» өслектән су алу корымасын житештерүчәнлекне арттырмыйча тулысынча реконструкцияләү, эчә торган суның гарантияле иминлеген һәм зарарсызлыгын тәмин итү максатларында су чистарту станциясендә эчә торган су житештергәндә су эзерләүнең нәтижәлерәк һәм техник яктан камилләштерелгән технологияләренә күчүне төгәлләү;

- «Мирный» жир астыннан су алу корымасын тәүлегенә 22,0 мең куб метрга кадәр һәм «Танкодром» жир астыннан су алу корымасын сәгатенә 8,0 мең куб.м. кадәр реконструкцияләү, эчә торган суның гарантияле иминлеген тәмин итү максатларында жир асты су чыганакларынан файдаланып, яңа су алу корымалары төзү;

- тәүлегенә 200 мең куб. метр житештерә торган «Столбищенский» жир астыннан су алу корымасын төзү, бу теләсә нинди көтелмәгән хәлләрдә шәһәрне су белән тәмин итүнең тотрыклылыгын тәмин итәчәк;

- яна сууткэргечлэр һәм резервуарлары булган сууткэргеч узеллар системасын төзү һәм аларны шәһәрнең гамәлдәге чиге буйлап божраларга салу, бу исә су белән тәмин итү системасының ышанычлылығын тәмин итэргә, челтэрлэрдә су басымын нормальләштерергә һәм Авиатөзелеш, Яңа Савин, Совет районнары һәм Мәскәү районының бер өлеше территорияләрндә булган һәм төзелә торган торак массивларын су белән тәмин итэргә мөмкинлек бирәчәк. Сууткэргечлэр системасы божралы сууткэргечлэрне түбәндәге чылбыр буенча күздә тота: «Идел» су алу корылмасы – «ТЭЦЕВСКАЯ» сууткэргеч узелы – «Кольцевой» сууткэргеч узелы – «Дербышки» сууткэргеч узелы – «Төньяк-Көнчыгыш» сууткэргеч узелы – М7 трассасы (Вознесенский тракты урамы) янындагы сууткэргеч (су алу) узелы – «Танкодром» су алу корылмасы – «Южная-2» суэтем станциясе – «Столбище» су алу корылмасы;

- кулланучыларга бирелә торган суның сыйфатын тәмин итү, су белән тәмин итүнең ышанычлылығын арттыру һәм авариялэрне киметү, шулай ук янғын сүндерү ихтыяжлары өчен сууткэргеч челтэрен реконструкциялэү һәм модернизациялэү;

- шәһэр сууткэргеченәң үзәкләштерелгән системасыннан эчэр су бирү һәм муниципаль берәмлек чиклэрненә керүче индивидуаль торак төзелешлэрен һәм бакчачылык ширкэتلэрен су белән тәмин итү буенча хезмэتلэр күрсэтү өлкэсен киңәйтү.

Газ белән тәмин итү системасын үстерү чаралары

Казан шәһэр округы территориясендә магистраль торба үткэргеч транспорты объектлары булуга бәйле проблеманы хэл итү өчен гамәлдәге һәм перспективалы кулланучыларны табигый газ белән тиешле күлэмдә һәм житэрлек дэрәжэдә ышанычлылык һәм куркынычсызлык белән тәмин итү өчен төп бурыч булып «220-285 км участка Миңлебай-Казан газүткэргечен реконструкциялэү» объекты буенча (торба үткэргеч транспорты өлешендә) Россия Федерациясе Хөкүмэтенәң 2015 елның 6 маендагы 816-Р номерлы боерыгы (Россия Федерациясе Хөкүмэтенәң 2018 елның 22 декабрэндәге 2915-р номерлы боерыгы редакциясендә) белән расланган Федераль транспорт өлкэсендә территориаль планлаштыру схемасында каралган чараларны гамәлгә ашыру тора.

Яңа төзелеш һәм реконструкция районнарын, капитал төзелешнен аерым объектларын, гамәлдәге газлаштырылмаган поселокларны тиешле күлэмдә табигый газ белән тәмин итү, шулай ук газ белән тәмин итүнең ышанычлылығын һәм өзлексезлеген арттыру өчен Казан шәһэр округы территориясендә газ бүлү челтэрен үстерү, түбәндәгелэр хисабына:

- яңа котельныйларга һәм торак микрорайоннарның газ көйлөгеч пунктларына (газ көйлөгеч шкафларына) 2 нче категорияле ($P \leq 0.6$ МПа) югары басымлы газүткәргечләр төзү;

- божра схемаларын булдыру һәм яңа төзелешне, шәһәрнең периферия районнарында сакланып калучы, газлаштырылмаган капитализацияләнергә тиешле бакча һәм дача поселокларын өзлексез газ белән тәэмин итү өчен, алардан аерым кулланучыларга газ көйлөгеч пунктларына (газ көйлөгеч шкафларына) торбалар чыгарып, диаметры 400 мм булган 2 нче категорияле ($P \leq 0.6$ МПа) югары басымлы газүткәргечләр төзү (1 нче категорияле югары басымның ($P \leq 1,2$ МПа) яисә урта басымның аерым очраklarында);

- гамәлдәге уртача басымлы челтәрләрне реконструкцияләү (капремонтлау) ($P \leq 0,3$ МПа), газ бүлү челтәренең тупик участкалары арасында газүткәргеч-бәйләнешләр төзү, газ көйлөгеч пунктларына (газ көйлөгеч шкафларына), аз егәрлекле котельныйларга, жәмәгать һәм житештерү-коммуналь билгеләнештәге объектларга газүткәргечләр төзү;

- индивидуаль һәм аз катлы газлаштырыла торган бистәләр территориясендә кирәкле күләмдә газ көйлөгеч пунктлары (газ көйлөгеч шкафлары) һәм урта һәм түбән басымлы газ челтәрләре төзү;

- житештерүчәнлекне арттырып гамәлдәге газ көйлөгеч пунктларын (газ көйлөгеч шкафларын) реконструкцияләү.

Жылылык белән тәэмин итү системасын үстерү чаралары:

- жылылык белән тәэмин итүнең гамәлдәге үзәкләштерелгән чыганаklarын реконструкцияләү, модернизацияләү;

- жылылык энергиясе чыганаklarын төзү: Казан шәһәре муниципаль берәмлегенең үзләштерелә торган территорияләрендә жылылык энергиясен гамәлдәге яисә реконструкцияләнә торган энергия чыганаklarыннан тапшыру мөмкинлеге яисә максатка ярашлылығы булмаган перспективалы жылылык йөкләнешен тәэмин итә торган 59 данә күләмдә газ ягулыгындагы котельныйлар;

- жылылык белән тәэмин итүнең норматив ышанычлылығын һәм куркынычсызлығын исәпкә алып, яңа кулланучыларны тоташтыру өчен жылылык челтәрләрен төзү һәм реконструкцияләү.

Су (хужалык-көнкүреш канализациясен) агызу системасын үстерү чаралары

1. Шәһәрнең агып төшүче суларын чистарту сыйфатын арттыру:

- шәһәрнең агып төшүче суларын табигатьне саклау законнарының заманча таләпләренә кадәр тирәнтен чистарту технологияләрен кертәп һәм начар исле ташландыкларны газ белән чистарту җайланмасы белән гамәлдәге корылмаларны ябып, биологик чистарту корылмасын реконструкцияләү;

- «Крутушка» локаль чистарту корылмаларын һәм Куйбышев сусаклагычына чистартылган суны чистартуны һәм мөстәкыйль чыгаруны гамәлгә ашыручы сәнәгать предприятиеләрен газ-һава катнашмасын чистартып ябык биналарга күчереп реконструкцияләү;

- биологик чистарту комплексы эшенә үзенчәлекле пычрануларның тискәре йогынтысын бетерү өчен шәһәр суларын агызу системасына ташлар алдыннан житештерү суларын алдан чистарту корылмаларын камилләштерү;

- сәнәгать предприятиеләрендә, су агызу системасына гидравлик йөкләнеше оптимальләштерү өчен, коммуналь су агызу системасына ташламыйча гына, әйләнештә һәм кабат судан файдалану системаларын кертү.

2. Ябык биналарда агып төшүче су явым-төшемнәрен сәнәгий эшкәртү циклын үстерү, ләм мәйданчыкларында тупланган явым-төшемне акрынлап эшкәртү һәм утильләштерү исәбенә ләм мәйданчыкларын бетерү.

3. Шәһәр округының бөтен төзелешен үзәкләштерелгән су агызу системасы белән тулысынча колачлауны тәмин итү:

- гомуми озынлыгы кимендә 86 км булган диаметры 500 мм алып 1000 мм кадәр булган магистраль басымлы-үзйөрешле канализация челтәрләрен реконструкцияләү;

- гомуми озынлыгы 50 км чамасы булган диаметры 1000 мм артыграк магистраль басымлы-үзйөрешле канализация челтәрләрен реконструкцияләү;

- гомуми озынлыгы 70 км чамасы булган диаметры 300 мм алып 500 мм кадәр булган басымлы-үзйөрешле урам канализация челтәрләрен реконструкцияләү;

- гомуми житештерүчәнлегә сәгатенә 65,0 мең куб.м булган төп һәм районнардагы канализация-суырту станцияләрен 79 берәмлек күләмендә реконструкцияләү

- шәһәрнең уң һәм сул яр өлешләрендә (Казансу елгасы) ярдәмче системалар бәйләнешен булдыру өчен житештерүчәнлегә сәгатенә 2,0 мең куб.м булган «Перспективная» канализация-суырту станциясен төзү;

- яңа массакуләм төзелеш һәм реновация районнарында, шулай ук канализацияләнмәгән сакланып калучы районнарда су агызу схемаларын төзү өчен, гомуми житештерүчәнлегә сәгатенә 10,0 мең куб.м кадәр булган 116 берәмлек яңа район һәм жирле канализация-суырту станцияләрен төзү;

- 100 км озынлыктагы үзйөрешле магистраль канализация коллекторлары төзү, шул исәптән «Заречная» канализация-суырту станциясеннән биологик чистарту корылмаларына кадәр трасса буенча 18 км озынлыктагы басым торбаүткәргечләр төзү;

- 445 км озынлыкта район һәм жирле канализация челтәрләре төзү.

Электр белән тәмин итү системасын үстерү чаралары

Электр белән тәмин итүнең ышанычлылыгын арттыру һәм электр энергиясе дефицитын киметү өчен ТЭЦЕВСКАЯ-3 масштаблы реконструкция уздырылды, ТЭЦЕВСКАЯ-3 «Киндери – Зеленодольск» һава линиясеннән 220 кВ кабель-һава кергечләре төзелде, «Щелоков – Центральная» 220 кВ һава кабеле линияләре төзелде.

Электр челтәрләренә яңа электр энергиясен кулланучыларны тоташтыру мөмкинлеген тәмин итү һәм гамәлдәге электр энергиясен кулланучыларны электр белән тәмин итүнең ышанычлылыгын арттыру өчен, 9 данә күләмдә 110 кВ подстанция реконструкцияләнчәк, ВСМ-2 участогын электр белән тәмин итү өчен 9 берәмлек күләмдә 110 кВ подстанция һәм 220 кВ 1 тарттыргыч подстанция төзеләчәк. Яңа электр подстанцияләре системага кабель линияләре аша кертеләчәк.

Яңа төзелеш объектлары һәм урам-юл челтәре төзү өчен территорияне бушату максатларында Казан шәһәренең Генераль планы проектында 35 кВ һәм аннан югарырак электр тапшыручы һава линияләрен кабель линияләренә үзгәртеп кору каралган.

Яңгыр канализациясе системасын үстерү чаралары

Казан шәһәр округы территориясеннән өстән агып төшкән суны агызуны тәмин итү өчен исәпләнгән вакытка диаметры 500-2500 мм булган 740,0 км чамасы яңгыр канализациясе магистраль челтәре салырга кирәк, шул исәптән 200 км чамасы – беренче чиратта.

Өстән агып төшү су кабул иткечләрне пычратуның житди чыганагы булып тора. Елгаларны пычранудан саклау максатларында яңгыр канализациясе челтәреннән су кабул итү урыннарына (елгаларга) су чыгару урыннарында чистарту корылмалары төзү карала.

Казан шәһәр округы территориясеннән су агымын чистарту өчен исәпләнгән чорга 136 чистарту корылмасын төзү планлаштырыла, шул исәптән 46сын – беренче чиратта.

2023 елның 4 августындагы 469-ФЗ номерлы федераль закон редакциясендәге РФ Су кодексының 44 статьясы нигезендә санитар-саклык зонасының 1 нче поясы чикләрендә генә чистартылган агынты суларны агызу тыела. Санитар-саклык зоналарының 2 нче һәм 3 нче пояслары чикләрендә чистартылган су чыгаруларны урнаштыруга чикләүләр юк.

Элемент чаралары системасын үстерү чаралары

«Элемент» тармагын үстерүнең төп максаты – абонентларның электр элементәсе хезмәтләренә ихтияжларын тулысынча һәм сыйфатлы канәгатьләндерүгә ирешү, кулланучылар контингентын арттыру, заманча хезмәтләрдән файдалану мөмкинлеген тәмин итү, күрсәтелә торган хезмәтләрнең сыйфатын күтәрү һәм аларның исемлеген киңәйтү.

Халыкка сыйфатлырак телефон элементәсе бирү һәм инфокоммуникация хезмәтләре күрсәтү спектрин киңәйтү өчен:

- гамәлдәге АТС номерлы сыйдырышлылыгын 59 АТС реконструкцияләү һәм заманча цифрлы жиһазлар урнаштырып, 11 телефон станциясен урнаштыру исәбенә арттыру;

- иң зур йөкләнеш үзәкләрендә яңа абонент концентраторлары төзү;

- жепселле-оптик элементә линияләрен салып, якынча 410,8 км магистраль телефон канализациясе төзү һәм бакыр-жепсел кабельләренә жепселле-оптик элементә линияләренә алмаштыру.

Чыбыклы элементләренә цифрлы челтәр буенча үзәктән көчәйтү станциясеннән чыбыклы элементләренә көчәйткеч станцияләренә йөкләнеш үзәкләрендә урнаштыру исәбенә тәмин итү күз алдында тотыла. Төзелештәге көчәйткеч станцияләр чыбыклы тапшырулар булган объектларда урнаштырылачак.

Проектлана торган төзелешне чыбыклы элементләр белән тәмин итү өчен өстәмә рәвештә чыбыклы элементләренә 11 көчәйткеч станциясен урнаштыру таләп ителәчәк.

Барып житү авыр булган районнарда каналлар салу мөмкин булмаса, эфир аша радиотапшырулар оештырылырга мөмкин.

Радиотелевизион элементә челтәрен үстерүнең төп юнәлешләре булып түбәндәгеләр тора:

- төсле сурәт һәм тавыш сигналларын тапшыру сыйфатын яхшырту;

- күрсәтелүче тапшырулар санын арттыру.

Телерадиотапшырулар челтәренә өзлексез эшләвен тәмин итү түбәндәге чараларны гамәлгә ашыруны таләп итәчәк:

- тапшыра торган жиһазларны дистанцион контрольдә тоту һәм мониторинглау системаларын кертү,

- гамәлдәге инженерлык коммуникацияләре системаларыннан максималь файдаланып, техник объектларда кабул итү һәм тапшыручы цифрлы жиһазлар һәм антенна-фидер жайланмалары урнаштыру;

- телетапшыруларның дәүләт челтәрләре инфраструктурасын модернизацияләү;

- телерадиоканалларны бүлү ихтыяжларын спутник ресурсы белән тәмин итү;

- һәр жирдә төбәкнең цифрлы элементсен алып бару мөмкинлеген тәмин итү.

Казан шәһәр округы чикләрендә урнаштыру өчен планлаштырыла торган жылылык белән тәмин итү системасы объектлары исемлегенә 3.6.1 нче таблицادا бирелгән.

Казан шәһәр округы чикләрендә урнаштыру өчен планлаштырыла торган су белән тәмин итү һәм хужалык-көнкүреш канализациясе системасы объектлары исемлегенә 3.6.2 нче таблицادا бирелгән.

Казан шәһәр округы чикләрендә урнаштыру өчен планлаштырыла торган газ белән тәмин итү системасы объектлары исемлегенә 3.6.3 нче таблицادا бирелгән.

Казан шәһәр округы чикләрендә урнаштыру өчен планлаштырыла торган яңгыр канализациясе системасы объектлары исемлегенә 3.6.4 нче таблицادا бирелгән.

Казан шәһәр округы чикләрендә урнаштыру өчен планлаштырыла торган элемент системасы объектлары исемлегенә 3.6.5 нче таблицادا бирелгән.

Казан шәһәр округы чикләрендә урнаштыру өчен планлаштырыла торган электр белән тәмин итү системасы объектлары исемлегенә 3.6.6 нчы таблицادا бирелгән.

Территорияләрдән файдалануның махсус шартлары булган зоналарны билгеләү зарурлыгы булган объектлар исемлегенә:

1. Су белән тәмин итү системасының планлаштырыла торган жирле әһәмияттәге капитал төзелеш объектлары:

- «Столбище» жир астыннан су алу корылмасы;

- территорияне планлаштыру проекты нигезендә яңа территорияләрдә жир астыннан су алу корылмалары;

- суүткәргеч төеннәр.

2. Су агызу һәм хужалык-көнкүреш канализациясе системасының планлаштырыла торган жирле әһәмияттәге капитал төзелеш объектлары:

- канализация суырту станцияләре.

3. Су агызу һәм яңгыр канализациясе системасының планлаштырыла торган жирле әһәмияттәге капитал төзелеш объектлары:

- чистарту корылмалары.

4. Газ белән тәэмин итү системасының планлаштырыла торган жирле әһәмияттәге капитал төзелеш объектлары:

- газ көйләү пунктлары.

5. Электр белән тәэмин итү системасының планлаштырыла торган жирле әһәмияттәге капитал төзелеш торган объектлары:

- электр подстанцияләре, бүлү пунктлары, трансформатор подстанцияләре.

6. Жылылык белән тәэмин итү системасының планлаштырыла торган жирле әһәмияттәге капитал төзелеш объектлары:

- котел бүлмәләре.

3.6.1 нче таблица. Казан шәһәр округы чикләрендә урнаштыру өчен планлаштырыла торган федераль, жирле әһәмияттәге жылылык белән тәэмин итү системасы объектлары исемлеге, төп характеристикалары һәм урнашу урыны

№	Объектның төре	Атамасы, урнашу урыны	Гамәлгә ашыру чоры	Билгеләнеше	Төп характеристикалары	Норматив хокукый акт реквизитлары
Жылылык белән тәэмин итү системасының планлаштырыла торган жирле әһәмияттәге капитал төзелеш объектлары						
1	Котел урнаштыру биналарын төзү	Красная Горка бистәсендә жылылык егәрлеге сәгатенә 11,9 Гкал булган яңа блоклы-модульле котельные; жылылык егәрлеге сәгатенә 94,6 Гкал булган Хужәмәт блоклы-модульле котельные; Юдино-2 блоклы-модульле котельные;	1	Жылылык йөкләнешләрен арттыруны тәэмин итү	3 данә	Россия Федерациясе Энергетика министрлығының (Россия Энергетика министрлығы) 2021 елның 30 декабрендәге 1543 номерлы «2040 елга кадәр Казан шәһәре муниципаль берәмлеген жылылык белән тәэмин итү схемасын раслау турында» боерыгы, Юдино территорияне планлаштыру проектын
2	Котел урнаштыру биналарын төзү	Казан вертолет заводының жылылык егәрлеге сәгатенә 47,3 Гкал булган яңа	1	Жылылык йөкләнешләрен арттыруны тәэмин итү	2 данә	Россия Федерациясе Энергетика министрлығының (Россия Энергетика министрлығы) 2021 елның 30 декабрендәге 1543 номерлы «2040 елга кадәр Казан шәһәре муниципаль берәмлеген

№	Объектның төре	Атамасы, урнашу урыны	Гамәлгә ашыру чоры	Билгеләнеше	Төп характеристикалары	Норматив хокукый акт реквизитлары
		котельные, аны гамәлгә ашыру чоры – 2028 ел; Жылылык егәрлеге сәгатенә 5,8 Гкал булган Жуковка котельные				Жылылык белән тәмин итү схемасын раслау турында» боерыгы, Казансу елгасының иске үзене һәм Адмиралтейство бистәсенә территорияне планлаштыру проекты
3	Котельный төзү	«Молодежный» торак комплексының жылылык егәрлеге сәгатенә 10,89 Гкал булган болклы-моделье котельные	1	Жылылык йөкләнешләрен арттыруны тәмин итү	1 данә	Казан шәһәре Башкарма комитетының 2023 елның 30 мартындагы 954 номерлы «Казан шәһәре Башкарма комитетының 2014 елның 5 сентябрәндәге 5320 номерлы карары белән расланган «Молодежный» территориясен планлаштыру проектына үзгәрешләр кертү турында» карары
4	Котельный төзү	Залесная урамында төзелеш өчен якынча жылылык егәрлеге сәгатенә 6,88 Гкал булган блоклы-моделье котельный	1	Жылылык йөкләнешләрен арттыруны тәмин итү	1 данә	Расланган 2155 номерлы территорияне планлаштыру проекты. Залесная
5	Котел урнаштыру биналарын төзү	«Брайт Парк» территориясе	1	Жылылык йөкләнешләрен	2 данә	Расланган территорияне планлаштыру проекты. Брайт Парк

№	Объектның төре	Атамасы, урнашу урыны	Гамәлгә ашыру чоры	Билгеләнеше	Төп характеристикалары	Норматив хокукый акт реквизитлары
		блоклы-модельле котельные		арттыруны тәмин итү		
6	Котельный төзү	Жылылык егәрлеге сәгатенә 5,59 Гкал булган 32 нче Хәрби шәһәрчек блоклы-модельле котельные	1	Жылылык йөкләнешләрән арттыруны тәмин итү	гамәлдәге котельный сүтелергә тиеш	Расланган 2194 номерлы территорияне планлаштыру проекты. 32 нче Хәрби шәһәрчек
7	Котел урнаштыру биналарын төзү	Живописный территориясенә ң блоклы-модельле котельные (жылылык егәрлеге сәгатенә 0,9 Гкал һәм сәгатенә 0,2 Гкал)	1	Жылылык йөкләнешләрән арттыруны тәмин итү	2 данә	Расланган территорияне планлаштыру проекты. Живописный
8	Котел урнаштыру биналарын төзү	Сул ярдан Миллениум күперенә кадәр блоклы-модельле котельный, 2 данә, жылылык егәрлеге	1	Жылылык йөкләнешләрән арттыруны тәмин итү	2 данә	Расланган территорияне планлаштыру проекты. Миллениумнан 3 нче транспорт дамбасына кадәрге сул яр

№	Объектның төре	Атамасы, урнашу урыны	Гамәлгә ашыру чоры	Билгеләнеше	Төп характеристикалары	Норматив хокукый акт реквизитлары
		сәгатенә 6,83 Гкал һәм сәгатенә 2,24 Гкал				
9	Котельный төзү	Жылылык куәте сәгатенә 51,59 Гкал булган Южно-Промышленная Коламбрия блоклы-модельле котельные	1	Жылылык йөкләнешләрен арттыруны тәмин итү	1 данә	Расланган территорияне планлаштыру проекты. Аркылы-Отар, Южно-Промышленная, Молодежная
10	Котельный төзү	Жылылык егәрлеге сәгатенә 4,3 Гкал булган Южно-Промышленная блоклы-модельле котельные	1	Жылылык йөкләнешләрен арттыруны тәмин итү	1 данә	Расланган территорияне планлаштыру проекты. Южно-Промышленная
11	Котел урнаштыру биналарын төзү	Жылылык егәрлеге сәгатенә 0,215 Гкал булган һәм сәгатенә 0,198 Гкал булган «Комлы Кавал» территориясене ң , 2 данә	1	Жылылык йөкләнешләрен арттыруны тәмин итү	3 данә	Расланган территорияне планлаштыру проекты. Комлы Кавалдан төньяктарак

№	Объектның төре	Атамасы, урнашу урыны	Гамәлгә ашыру чоры	Билгеләнеше	Төп характеристикалары	Норматив хокукый акт реквизитлары
		блоклы-модельле котельные				
12	Котельный төзү	Жылылык егәрлеге сәгатенә 4,64 Гкал булган Курашов-Чехов блоклы-модельле котельные	1	Жылылык йөкләнешләрэн арттыруны тәмин итү	1 данә	Расланган территорияне планлаштыру проекты.»Центр» территориясенә бер өлешә (Карл Маркс, Чехов, Груздев, Курашов урамнары чикләрендә)
13	Котельный төзү	Октябрь шәһәре территориясен дә жылылык егәрлеге сәгатенә 4,4 Гкал булган күпфункцияле сәүдә үзәгенә блоклы-модельле котельные	1	Жылылык йөкләнешләрэн арттыруны тәмин итү	1 данә	Расланган 3301 номерлы территорияне планлаштыру проекты. Октябрь шәһәрчеге территориясенә бер өлешә
14	Котельный төзү	Умырзая территориясе өлешә өчен жылылык егәрлеге сәгатенә 16,46 Гкал булган котельный	1	Жылылык йөкләнешләрэн арттыруны тәмин итү	1 данә	Расланган территорияне планлаштыру проекты. Умырзая территориясенә бер өлешә
15	Каенлы котельный төзү	Бертуган	1	Жылылык	1 данә	Эшләнгән торган Каенлы

№	Объектның төре	Атамасы, урнашу урыны	Гамәлгә ашыру чоры	Билгеләнеше	Төп характеристикалары	Норматив хокукый акт реквизитлары
		Батталовлар урамы, егәрлеге сәгатенә 25,66 Гкал		йөкләнешләрән арттыруны тәмин итү		территорияне планлаштыру проекты
16	Березовая роцца котельныйен төзү	Бертуган Батталовлар урамы, жылылык егәрлеге сәгатенә 129 Гкал	1	Жылылык йөкләнешләрән арттыруны тәмин итү	1 данә	Эшләнә торган каен куагы территорияне планлаштыру проекты. Березовая роцца
17	Бертуган Батталовлар котельныйен төзү	Бертуган Батталовлар урамында, жылылык егәрлеге сәгатенә 32 Гкал.	1	Жылылык йөкләнешләрән арттыруны тәмин итү	1 данә	Эшләнә торган территорияне планлаштыру проекты. Бертуган Батталовлар.
18	Хәлитов-2 котельные төзү	Хәлитов урамы, жылылык егәрлеге сәгатенә 23 Гкал	1	Жылылык йөкләнешләрән арттыруны тәмин итү	1 данә	Эшләнә торган территорияне планлаштыру проекты. Хәлитов урамы
19	Хәлитов-1 котельныйен төзү	Хәлитов урамы, жылылык егәрлеге сәгатенә 23 Гкал	1	Жылылык йөкләнешләрән арттыруны тәмин итү	1 данә	Эшләнә торган территорияне планлаштыру проекты. Хәлитов урамы
20	Генерал Ерин котельныйен төзү	Генерал Ерин урамы, жылылык егәрлеге сәгатенә 29 Гкал	1	Жылылык йөкләнешләрән арттыруны тәмин итү	1 данә	Территорияне планлаштыру проекты. Генерал Ерин урамынан төньяк-көнчыгыштарак һәм «Казан-Аэропорт» тимер юл линиясеннән көньяк-көнбатыштарак.

№	Объектның төре	Атамасы, урнашу урыны	Гамәлгә ашыру чоры	Билгеләнеше	Төп характеристикалары	Норматив хокукый акт реквизитлары
21	Су жылытучы 33 котельный төзү	Ферма Шоссесында су жылыта торган 33 котельный төзү. Егәрлеге – 20,64 Гкал/сәг.	1	Жылылык йөкләнешләрен арттыруны тәмин итү	1 данә	«33 Хәрби шәһәрчек» территориясен планлаштыру проектына үзгәрешләр кертү проекты
22	Котельный төзелеше. Техник	урамында Техник, Кулагин, Тихорецкая урамнары тирәсендә, жылылык егәрлеге – 17,2 Гкал/сәг.	1	Жылылык йөкләнешләрен арттыруны тәмин итү	1 данә	Расланган территорияне планлаштыру проекты. Техник, Кулагин, Тихорецкая урамнары районы
23	Котельный төзү	2 нче Фәнни шәһәрчек блоклы-модульле котельные	1	Жылылык йөкләнешләрен арттыруны тәмин итү	1 данә	Эшләнә торган территорияне планлаштыру проекты
24	Котельный төзү	«Казан Арена» стадионының жылылык егәрлеге 3,3 Гкал/сәгать булган ябык боз сарае блоклы-модульле котельные	1	Жылылык йөкләнешләрен арттыруны тәмин итү	1 данә	Расланган 1055 номерлы территорияне планлаштыру проекты. Казансу, Әмирхан, Чистай, Ямашев елгаларының уң ягы
25	Котельный төзү	Клуб-Мамадыш	1	Жылылык	1 данә	Эшләнә торган территорияне

№	Объектның төре	Атамасы, урнашу урыны	Гамәлгә ашыру чоры	Билгеләнеше	Төп характеристикалары	Норматив хокукый акт реквизитлары
		тракты-Зажор урамы котельные		йөкләнешләрән арттыруны тәмин итү		планлаштыру проекты
26	Котельный төзү	Жылылык егәрлеге 41,62 Гкал/сәгать булган «Волжские просторы» ТК котельные	1	Жылылык йөкләнешләрән арттыруны тәмин итү	1 данә	Эшләнә торган территорияне планлаштыру проекты
27	Котел урнаштыру биналарын төзү	Экорайон котельныйлары	1	Жылылык йөкләнешләрән арттыруны тәмин итү	10 данә	Территориянең расланган территорияне планлаштыру проекты. Экорайон
28	Котел урнаштыру биналарын төзү	Кадыш торак массивыннан көнбатыштарак, 2 данә блоклы-модульле котельный	1	Жылылык йөкләнешләрән арттыруны тәмин итү	2 данә	Эшләнә торган территорияне планлаштыру проекты
29	Котельный төзү	Жылылык егәрлеге 3,9 Гкал/сәгать булган яңа Беләнкино блоклы-модульле котельные	1	Жылылык йөкләнешләрән арттыруны тәмин итү	1 данә	Эшләнә торган территорияне планлаштыру проекты
30	Котельный төзү	Жылылык егәрлеге 41,28 Гкал/сәгать	1	Жылылык йөкләнешләрән арттыруны тәмин	1 данә	Эшләнә торган территорияне планлаштыру проекты

№	Объектның төре	Атамасы, урнашу урыны	Гамәлгә ашыру чоры	Билгеләнеше	Төп характеристика лары	Норматив хокукый акт реквизитлары
		булган «Вишневка» ТК блоклы- модульле котельные		итү		
31	Котельный төзү	Меридиан блоклы- модульле котельные	1	Жылылык йөкләнешләр арттыруны тәмин итү	1 данә	Эшләнә торган территорияне планлаштыру проекты
32	Котел урнаштыру биналарын төзү	билгеләнгән егәрлеге 35 Гкал/сәгать булган Яңа Вознесение котельные; билгеләнгән егәрлеге 15 Гкал/сәгать булган Яңа Вознесение 2 котельные; билгеләнгән егәрлеге 15 Гкал/сәгать булган Самосырово котельные; Төньяк парк котельныйлары, 2 данә, билгеләнгән	1-2	Жылылык йөкләнешләр арттыруны тәмин итү	11 данә	Генераль план тәкъдимнәре

№	Объектның төре	Атамасы, урнашу урыны	Гамәлгә ашыру чоры	Билгеләнеше	Төп характеристика лары	Норматив хокукый акт реквизитлары
		егәрлеге 25 Гкал/сәгать һәм 0,3 Гкал/сәгать; билгеләнгән егәрлеге 30 Гкал/сәгать булган Тихая гавань котельные; билгеләнгән егәрлеге 30 Гкал/сәгать булган Көньяк парк котельные; Яблоневые сады, 2 данә, билгеләнгән егәрлеге 15 Гкал/сәгать һәм 75 Гкал/сәгать; Вертелевка котельныйлары, 2 данә, билгеләнгән егәрлеге 12 Гкал/сәгать һәм 13 Гкал/сәгать				
33	Котельныйларны реконструкцияләү: Товарищеская урамы,27; Заслонов урамы, 26;	Перспективалы кулланучылар өчен котель- ныйларның	1	Жылылык йөкләнешләрен арттыруны тәмин итү	7 данә	Россия Федерациясе Энергетика министрлығының (Россия Энергетика министрлығы) 2021 елның 30 декабрдәге 1543

№	Объектның төре	Атамасы, урнашу урыны	Гамәлгә ашыру чоры	Билгеләнеше	Төп характеристикалары	Норматив хокукый акт реквизитлары
	Су жылытуучы 33 котельные; И-14 котельные (Адо урамы); Красная Горка поселогы блоклу-модельле котельные; Ферма-2, Азино-2	жылылык егәрлеген арттыру				номерлы «2040 елга кадәр Казан шәһәре муниципаль берәмлеген жылылык белән тәмин итү схемасын раслау турында» боерыгы
34	Жылылык белән тәмин итү челтәрләрен төзү	Порт урамы, Елга порты территориясендә төзелеш зонасына кадәр 1 нче тепловодның ОП33 һәм и ОП 72 башлап	1	Жылылык йөкләнешләрен арттыруны тәмин итү	Диаметры 2xDy800-600 мм, озынлыгы L=8,0 км	Россия Федерациясе Энергетика министрлыгының (Россия Энергетика министрлыгы) 2021 елның 30 декабрдәге 1543 номерлы «2040 елга кадәр Казан шәһәре муниципаль берәмлеген жылылык белән тәмин итү схемасын раслау турында» боерыгы
35	Жылылык белән тәмин итү челтәрләрен төзү	Казан органик синтезы территориясе районнда	2	Жылылык йөкләнешләрен арттыруны тәмин итү	Диаметры 2xDy400мм, озынлыгы L=8,5 км	Генплан тәкъдиме
36	5 нче тепловод төзү	10 т. (ТЭЦЕВСКАЯ-1) башлап, «Горка» котельные жылылык челтәрләренә кадәр	1	Кулланучыларның жылылык йөкләнешләрен яңадан бүлү һәм ышанычлылыкны тәмин итү (ТЭЦЕВСКАЯ-1 – Горки РК)	Диаметры 2xDy800 мм, озынлыгы L=9,2 км	Россия Федерациясе Энергетика министрлыгының (Россия Энергетика министрлыгы) 2021 елның 30 декабрдәге 1543 номерлы «2040 елга кадәр Казан шәһәре муниципаль берәмлеген жылылык белән тәмин итү схемасын раслау турында» боерыгы
37	Жылылык үткәргеч-	Казан	1	Казан	Диаметры	Россия Федерациясе Энергетика

№	Объектның төре	Атамасы, урнашу урыны	Гамәлгә ашыру чоры	Билгеләнеше	Төп характеристикалары	Норматив хокукый акт реквизитлары
	перемычка төзү	ТЭЦЕВСКАЯ-2 территориясе буенча Авиатөзелеш районын Казан ТЭЦЕВСКАЯ-3 алып жылылык белән тээмин итү мөмкинлеге өчен		ТЭЦЕВСКАЯ-2 кадәр жылылык йөкләнешен тоташтыру	2xDy700 мм, озынлыгы L=0,3 км	министрлығының (Россия Энергетика министрлығы) 2021 елның 30 декабрдәге 1543 номерлы «2040 елга кадәр Казан шәһәре муниципаль берәмлеген жылылык белән тээмин итү схемасын раслау турында» боерыгы
38	11 нче тепловод төзү	КТЭЦЕВСКАЯ-2 һәм КТЭЦЕВСКАЯ-3 жылылык челтәрләрен божралаштыру	1	Казан ТЭЦЕВСКАЯ-2 кадәр жылылык йөкләнешен тоташтыру	Диаметры 2xDy600 мм, озынлыгы L=2,5 км	Россия Федерациясе Энергетика министрлығының (Россия Энергетика министрлығы) 2021 елның 30 декабрдәге 1543 номерлы «2040 елга кадәр Казан шәһәре муниципаль берәмлеген жылылык белән тээмин итү схемасын раслау турында» боерыгы
39	Тепловод төзелешен төгәлләү	Осиноводагы тепловодтан «Салават күпере» ПП ягына таба	1	Жылылык йөкләнешләрен Казан ТЭЦЕВСКАЯ-3 («Салават Күпере») тоташтыру	Диаметры 2xdu500 мм, озынлыгы L=3,7 км	Россия Федерациясе Энергетика министрлығының (Россия Энергетика министрлығы) 2021 елның 30 декабрдәге 1543 номерлы «2040 елга кадәр Казан шәһәре муниципаль берәмлеген жылылык белән тээмин итү схемасын раслау турында» боерыгы

№	Объектның төре	Атамасы, урнашу урыны	Гамәлгә ашыру чоры	Билгеләнеше	Төп характеристикалары	Норматив хокукый акт реквизитлары
40	Бүленешле (квартал) жир асты жылылык челтәре төзү, жылылык камералары төзү (32 данә)	ТЭЦЕВСКАЯ-3 гамәлдә булу зонасы	1-2	Тоташтыру Жылылык йөкләнешләрен Казан ТЭЦЕВСКАЯ-3 («Салават Күпере»)	Диаметры 2xDy600 мм- 2xDy250 мм, озынлыгы L=8,15 км	Россия Федерациясе Энергетика министрлығының (Россия Энергетика министрлығы) 2021 елның 30 декабрендәге 1543 номерлы «2040 елга кадәр Казан шәһәре муниципаль берәмлеген жылылык белән тәмин итү схемасын раслау турында» боерыгы
41	жылылык челтәрләрен төзү	«Казэнерго» акционерлык жәмгыятең 3 нче жылылык белән тәмин итү оешмасы гамәлдә булган зонада	1	Жылылык челтәрләренә жылылык йөкләнешләрен тоташтыру	2xDy 150-500, озынлыгы L=8,33 км	Россия Федерациясе Энергетика министрлығының (Россия Энергетика министрлығы) 2021 елның 30 декабрендәге 1543 номерлы «2040 елга кадәр Казан шәһәре муниципаль берәмлеген жылылык белән тәмин итү схемасын раслау турында» боерыгы
42	жылылык челтәрләрен реконструкцияләү	«Татэнерго» акционерлык жәмгыяте эшчәнлеге зонасында	1	Кулланучыларны жылылык белән тәмин итүнең ышанычлылығын тәмин итү	2xDy 80-1000, озынлыгы L=78,25 км	Россия Федерациясе Энергетика министрлығының (Россия Энергетика министрлығы) 2021 елның 30 декабрендәге 1543 номерлы «2040 елга кадәр Казан шәһәре муниципаль берәмлеген жылылык белән тәмин итү схемасын раслау турында» боерыгы

№	Объектның төре	Атамасы, урнашу урыны	Гамәлгә ашыру чоры	Билгеләнеше	Төп характеристикалары	Норматив хокукый акт реквизитлары
43	1 нче тепловодны реконструкцияләү	Учительская урамы	1	Порт урамындагы жылылык йөкләнешләрен тоташтыру	2xDu 1000, озынлыгы L=1,5 км	Порт, Мехчылар, Лесная гавань урамында территорияне планлаштыру проекты
44	жылылык челтәрләрен реконструкцияләү	3 нче «Казэнерго» акционерлык жәмгыяте эшчәнлеге зонасында	1	Кулланучыларны жылылык белән тәмин итүнең ышанычлылыгын тәмин итү	150-400, озынлыгы L=11,93 км	Россия Федерациясе Энергетика министрлыгының (Россия Энергетика министрлыгы) 2021 елның 30 декабрдәге 1543 номерлы «2040 елга кадәр Казан шәһәре муниципаль берәмлеген жылылык белән тәмин итү схемасын раслау турында» боерыгы
45	Проектлана торган котельныйдан жылылык челтәрләре төзү	«Молодежный»	1	Проектлана торган районның жылылык йөкләнешләрен яңа чыганакның жылылык челтәрләренә тоташтыру	Диаметры 2xdu500 мм-2xdu400 мм, озынлыгы L=0,55 км	Россия Федерациясе Энергетика министрлыгының (Россия Энергетика министрлыгы) 2021 елның 30 декабрдәге 1543 номерлы «2040 елга кадәр Казан шәһәре муниципаль берәмлеген жылылык белән тәмин итү схемасын раслау турында» боерыгы
46	Проектлана торган котельныйдан жылылык челтәрләре төзү	«Яна Вознесение»	1	Проектлана торган районның жылылык йөкләнешләрен яңа чыганакның жылылык	Диаметры 2xdu450 мм кадәр, озынлыгы L=3,0 км	Генераль план тәкъдимнәре

№	Объектның төре	Атамасы, урнашу урыны	Гамәлгә ашыру чоры	Билгеләнеше	Төп характеристикалары	Норматив хокукый акт реквизитлары
				челтәрләренә тоташтыру	Диаметры 2хdy300 мм кадәр, озынлыгы L=1,8 км	
47	Проектлана торган котельныйдан жылылык челтәрләре төзү	«Мамадыш тракты»	1	Проектлана торган районның жылылык йөкләнешләрен яңа чыганакның жылылык челтәрләренә тоташтыру	Диаметры 2хdu400 мм-2хdu150 мм, озынлыгы L=1,520 км	Мамадыш Тракты урамында территорияне планлаштыру прокты
48	Проектлана торган котельныйлардан жылылык челтәрләре төзү	Вертелевка	1-2	Проектлана торган районның жылылык йөкләнешләрен яңа чыганакның жылылык челтәрләренә тоташтыру	Диаметры 2хdy250 мм кадәр, озынлыгы L=2,1 км Диаметры 2хdy200 мм кадәр, озынлыгы L=1,5 км	Генераль план тәкъдимнәре
49	Проектлана торган котельныйдан жылылык челтәрләре төзү	Жуковка яңа котельные	1	Проектлана торган районның жылылык йөкләнешләрен яңа чыганакның жылылык челтәрләренә	Диаметры 2хDy300 мм-2хDy150 мм, озынлыгы L=1,9 км	Россия Федерациясе Энергетика министрлыгының (Россия Энергетика министрлыгы) 2021 елның 30 декабрдәге 1543 номерлы «2040 елга кадәр Казан шәһәре муниципаль берәмлеген жылылык белән тәэмин итү

№	Объектның төре	Атамасы, урнашу урыны	Гамәлгә ашыру чоры	Билгеләнеше	Төп характеристикалары	Норматив хокукый акт реквизитлары
				тоташтыру		схемасын раслау турында» боерыгы
50	Проектлана торган котельныйдан жылылык челтәрләре төзү	Тихая гавань	1-2	Проектлана торган районның жылылык йөкләнешләрен яңа чыганакның жылылык челтәрләренә тоташтыру	Диаметры 2хdy350 мм кадәр, озынлыгы L=3,4 км Диаметры 2хDy350 мм, озынлыгы L=1,0 км	Генераль план тәкъдимнәре
51	Проектлана торган котельныйдан жылылык челтәрләре төзү	Самосырово	1-2	Проектлана торган районның жылылык йөкләнешләрен яңа чыганакның жылылык челтәрләренә тоташтыру	Диаметры 2хdu250 мм, озынлыгы L=1,4 км Диаметры 2хdu250 мм, озынлыгы L=0,8 км	Генераль план тәкъдимнәре
52	Проектлана торган котельныйлардан жылылык челтәрләре төзү	«Яблоневого сада»	1-2	Проектлана торган районның жылылык йөкләнешләрен яңа чыганакның жылылык челтәрләренә тоташтыру	Диаметры 2хDy300 мм, озынлыгы L=2,1 км	Генераль план тәкъдимнәре
53	Проектлана торган котельныйлардан жылылык	Төньяк парк	1-2	Проектлана торган районның	Диаметры 2хdy40 мм	Генераль план тәкъдимнәре

№	Объектның төре	Атамасы, урнашу урыны	Гамәлгә ашыру чоры	Билгеләнеше	Төп характеристикалары	Норматив хокукый акт реквизитлары
	челтәрләре төзү			жылылык йөкләнешләрен яңа чыганакның жылылык челтәрләренә тоташтыру	кадәр, озынлыгы L=2,1 км Диаметры 2хdy600 мм кадәр, озынлыгы L=2,3 км	
54	Проектлана торган котельныйлардан жылылык челтәрләре төзү	Көнъяк парк	1-2	Проектлана торган районның жылылык йөкләнешләрен яңа чыганакның жылылык челтәрләренә тоташтыру	Диаметры 2хdy400 мм кадәр, озынлыгы L=3,0 км Диаметры 2хdy350 мм кадәр, озынлыгы L=1,5 км	Генераль план тәкъдимнәре
55	ПНС-5	П-16 районында 2d1000 мм кире торбаүткәргечтә насослар урнаштыручы насос станциясе (Васильченко урамы, 2Л)	1	Йөкләнешнең перспективалы үсешләрен тәмин итү һәм кулланучыларда канәгатлән-дерерлек гидравлик режимнар булдыру	-	Россия Федерациясе Энергетика министрлыгының (Россия Энергетика министрлыгы) 2021 елның 30 декабрендәге 1543 номерлы «2040 елга кадәр Казан шәһәре муниципаль берәмлеген жылылык белән тәмин итү схемасын раслау турында» боерыгы
56	ПНС-6	Насос станциясе кире	2	Йөкләнешнең перспективалы	-	Россия Федерациясе Энергетика министрлыгының (Россия

№	Объектның төре	Атамасы, урнашу урыны	Гамәлгә ашыру чоры	Билгеләнеше	Төп характеристикалары	Норматив хокукый акт реквизитлары
		торбаүткәргечтә 2Ду 800 мм (Оренбург Тракты урамы, Универсиада проспекты белән киселеше)		үсешләрән тәэмин итү һәм кулланучыларда канәгатлән-дерерлек гидравлик режимнар булдыру		Энергетика министрлыгы) 2021 елның 30 декабрдәге 1543 номерлы «2040 елга кадәр Казан шәһәре муниципаль берәмлеген жылылык белән тәэмин итү схемасын раслау турында» боерыгы
57	ПНС-7	Насос станциясе	2	Йөкләнешнең перспективалы үсешләрән тәэмин итү һәм кулланучыларда канәгатлән-дерерлек гидравлик режимнар булдыру	-	Россия Федерациясе Энергетика министрлыгының (Россия Энергетика министрлыгы) 2018 елның 16 августындагы 658 номерлы «2033 елга кадәр Казан шәһәре муниципаль берәмлеген жылылык белән тәэмин итүнең актуальләштерелгән схемасын раслау турында» боерыгы
58	Житештерүчәнлекне арттырып, ПНС-3, 4 реконструкцияләү	ПНС-3 Тихомиров урамы, 2 (т/с 2 Ду 700 мм); ПНС-4 Вишневский урамы, 31А (т/с 2 Ду 700 мм) насос станцияләре	1	Йөкләнешнең перспективалы үсешләрән тәэмин итү һәм кулланучыларда канәгатлән-дерерлек гидравлик режимнар булдыру	-	Россия Федерациясе Энергетика министрлыгының (Россия Энергетика министрлыгы) 2018 елның 16 августындагы 658 номерлы «2033 елга кадәр Казан шәһәре муниципаль берәмлеген жылылык белән тәэмин итүнең актуальләштерелгән схемасын раслау турында» боерыгы
59	Житештерүчәнлекне арттырып, ПНС-1 реконструкцияләү	Насос станциясе	1	Кулланучыларда йөкләнешнең перспективалы	-	Россия Федерациясе Энергетика министрлыгының (Россия Энергетика министрлыгы) 2018

№	Объектның төре	Атамасы, урнашу урыны	Гамәлгә ашыру чоры	Билгеләнеше	Төп характеристикалары	Норматив хокукый акт реквизитлары
				үсешләрен тәэмин итү һәм канәгатләнәрлек гидравлик режимнар булдыру		елның 16 августындагы 658 номерлы «2033 елга кадәр Казан шәһәре муниципаль берәмлеген жылылык белән тәэмин итүнең актуальләштерелгән схемасын раслау турында» боерыгы
60	ПНС реконструкцияләү-Коллектор	Насос станциясе	1	Кулланучыларда йөкләнешнең перспективалы үсешләрен тәэмин итү һәм канәгатләнәрлек гидравлик режимнар булдыру	-	Россия Федерациясе Энергетика министрлығының (Россия Энергетика министрлығы) 2018 елның 16 августындагы 658 номерлы «2033 елга кадәр Казан шәһәре муниципаль берәмлеген жылылык белән тәэмин итүнең актуальләштерелгән схемасын раслау турында» боерыгы

3.6.2 нче таблица. Казан шәһәр округы чикләрендә урнаштыру өчен планлаштырыла торган жирле әһәмияттәге су белән тәэмин итү һәм хужалык-көнкүреш канализациясе системасы объектлары исемлеге, төп характеристикалары һәм урнашу урыны

№	Объектның төре	Атамасы, урнашкан урыны	Гамәлгә ашыру чоры	Билгеләнеше	Төп характеристикалары	Норматив хокукый акт реквизитлары
Планлаштырыла торган су белән тәэмин итү системасы капитал төзелеш объектлары						
1	«Волжский» су алу корылмалары комплексын реконструкцияләү	Идел елгасы	1-2	Эчәрлек сыйфатлы су эзерләү	Чистарту корылмасының егерлеге тәүлегенә 630 мең	Казан шәһәре Башкарма комитетының 2023 елның 17 ноябрәндәге 3579 номерлы карары белән расланган 2023 елдан 2028 елга кадәрге чорга Казан шәһәре муниципаль берәмлегенә административ чикләрендә су белән тәэмин

№	Объектның төре	Атамасы, урнашкан урыны	Гамәлгә ашыру чоры	Билгеләнеше	Төп характеристикалары	Норматив хокукый акт реквизитлары
					куб.м.	итүнең актуальләштерелгән схемасы
2	«Мирный» су алу жайланмасын реконструкцияләү	Мирный торак массивы	1	Су белән тээмин итү	Житештерү чәнлегә 22,0 мең куб.м/тәүлек	Казан шәһәре Башкарма комитетының 2023 елның 17 ноябрәндәгә 3579 номерлы карары белән расланган 2023 елдан 2028 елга кадәргә чорга Казан шәһәре муниципаль берәмлегенә административ чикләрендә су белән тээмин итүнең актуальләштерелгән схемасы
3	Житештерүчәнлекне арттырып, «Танкодром» су алу корылмаларын реконструкцияләү	Жинү проспекты	1	Су белән тээмин итү	Житештерү чәнлегә 8,0 мең куб.м/тәүлек	Казан шәһәре Башкарма комитетының 2023 елның 17 ноябрәндәгә 3579 номерлы карары белән расланган 2023 елдан 2028 елга кадәргә чорга Казан шәһәре муниципаль берәмлегенә административ чикләрендә су белән тээмин итүнең актуальләштерелгән схемасы
4	Житештерүчәнлекне арттырып, «Арский узел» суүткәргеч насос станциясен реконструкцияләү	Горький урамы	1	Су белән тээмин итү	Житештерү чәнлегә 4,0 мең куб.м/тәүлек	Казан шәһәре Башкарма комитетының 2023 елның 17 ноябрәндәгә 3579 номерлы карары белән расланган 2023 елдан 2028 елга кадәргә чорга Казан шәһәре муниципаль берәмлегенә административ чикләрендә су белән тээмин итүнең актуальләштерелгән схемасы
5	«Жданов» насос станциясе бинасын куәтләрән арттырып төзү	Жданов урамы	1	Су белән тээмин итү	Житештерү чәнлегә 500 куб.м/сәг	Казан шәһәре Башкарма комитетының 2023 елның 17 ноябрәндәгә 3579 номерлы карары белән расланган 2023 елдан 2028 елга кадәргә чорга Казан шәһәре муниципаль берәмлегенә административ чикләрендә су белән тээмин итүнең актуальләштерелгән схемасы
6	Житештерүчәнлекне арттырып, «ВВУ» суүткәргеч насос станциясен реконструкцияләү	Патрис Лумумба урамы	1	Су белән тээмин итү	Житештерү чәнлегә сәгатенә 7000 куб.м/сәг	Казан шәһәре Башкарма комитетының 2023 елның 17 ноябрәндәгә 3579 номерлы карары белән расланган 2023 елдан 2028 елга кадәргә чорга Казан шәһәре муниципаль берәмлегенә административ чикләрендә су белән тээмин итүнең актуальләштерелгән схемасы

№	Объектның төре	Атамасы, урнашкан урыны	Гамәлгә ашыру чоры	Билгеләнеше	Төп характеристикалары	Норматив хокукый акт реквизитлары
7	Житештерүчәнлекне арттырып, «Тэцевская» суүткәргеч насос станциясен реконструкцияләү	Тэцевская урамы	1	Су белән тәэмин итү	Житештерү чәнлегенә 1200 куб.м/сәг	Казан шәһәре Башкарма комитетының 2023 елның 17 ноябрэндәге 3579 номерлы карары белән расланган 2023 елдан 2028 елга кадәрге чорга Казан шәһәре муниципаль берәмлегенә административ чикләрендә су белән тәэмин итүнең актуальләштерелгән схемасы
8	Житештерүчәнлекне арттырып, «Мира» суүткәргеч насос станциясен реконструкцияләү	Мир урамы	1	Су белән тәэмин итү	Житештерү чәнлегенә 300 куб.м/сәг	Казан шәһәре Башкарма комитетының 2023 елның 17 ноябрэндәге 3579 номерлы карары белән расланган 2023 елдан 2028 елга кадәрге чорга Казан шәһәре муниципаль берәмлегенә административ чикләрендә су белән тәэмин итүнең актуальләштерелгән схемасы
9	Житештерүчәнлекне арттырып, «Лукин-Пржевальский» суүткәргеч насос станциясен реконструкцияләү	Пржевальский урамы	1	Су белән тәэмин итү	Житештерү чәнлегенә 600 куб.м/сәг	Казан шәһәре Башкарма комитетының 2023 елның 17 ноябрэндәге 3579 номерлы карары белән расланган 2023 елдан 2028 елга кадәрге чорга Казан шәһәре муниципаль берәмлегенә административ чикләрендә су белән тәэмин итүнең актуальләштерелгән схемасы
10	Житештерүчәнлекне арттырып, «Южная-2» суүткәргеч насос станциясен реконструкцияләү	Танк урамы	1	Су белән тәэмин итү	Житештерү чәнлегенә сәгатенә 8000 куб.м	Казан шәһәре Башкарма комитетының 2023 елның 17 ноябрэндәге 3579 номерлы карары белән расланган 2023 елдан 2028 елга кадәрге чорга Казан шәһәре муниципаль берәмлегенә административ чикләрендә су белән тәэмин итүнең актуальләштерелгән схемасы
11	Житештерүчәнлекне арттырып, «Южная-1» суүткәргеч насос станциясен реконструкцияләү	Латыш Укчылары урамы	1	Су белән тәэмин итү	Житештерү чәнлегенә 300 куб.м/сәг	Казан шәһәре Башкарма комитетының 2023 елның 17 ноябрэндәге 3579 номерлы карары белән расланган 2023 елдан 2028 елга кадәрге чорга Казан шәһәре муниципаль берәмлегенә административ чикләрендә су белән тәэмин итүнең актуальләштерелгән схемасы
12	Житештерүчәнлекне	Чистай урамы	1	Су белән тәэмин итү	Житештерү чәнлегенә	Казан шәһәре Башкарма комитетының 2023

№	Объектның төре	Атамасы, урнашкан урыны	Гамәлгә ашыру чоры	Билгеләнеше	Төп характеристикалары	Норматив хокукый акт реквизитлары
	арттырып, «60 нчы квартал» суүткәргеч насос станциясен реконструкцияләү				сәгатенә 3000 куб.м	елның 17 ноябрэндәге 3579 номерлы карары белән расланган 2023 елдан 2028 елга кадәрге чорга Казан шәһәре муниципаль берәмлегенең административ чикләрендә су белән тәмин итүнең актуальләштерелгән схемасы
13	Житештерүчәнлекне арттырып, «Залесный» суүткәргеч насос станциясен реконструкцияләү	Залесный урамы	1	Су белән тәмин итү	Житештерү чәнлегә 600 куб.м/сәг	Казан шәһәре Башкарма комитетының 2023 елның 17 ноябрэндәге 3579 номерлы карары белән расланган 2023 елдан 2028 елга кадәрге чорга Казан шәһәре муниципаль берәмлегенең административ чикләрендә су белән тәмин итүнең актуальләштерелгән схемасы
14	Юдино торак массивында куәтне арттырып, 2 нче күтәрелеш суүткәргеч насос станциясен реконструкцияләү, чиста су резервуарын төзү, һәркайсы 3 мең куб.м.	Окраинная урамы	1	Су белән тәмин итү	Житештерү чәнлегә 2000 куб.м/сәг	Казан шәһәре Башкарма комитетының 2023 елның 17 ноябрэндәге 3579 номерлы карары белән расланган 2023 елдан 2028 елга кадәрге чорга Казан шәһәре муниципаль берәмлегенең административ чикләрендә су белән тәмин итүнең актуальләштерелгән схемасы
15	Житештерүчәнлекне арттырып, «Кочетовская» суүткәргеч насос станциясен реконструкцияләү	Кочетов тыкрыгы	1	Су белән тәмин итү	Житештерү чәнлегә сәгатенә 4000 куб.м	Казан шәһәре Башкарма комитетының 2023 елның 17 ноябрэндәге 3579 номерлы карары белән расланган 2023 елдан 2028 елга кадәрге чорга Казан шәһәре муниципаль берәмлегенең административ чикләрендә су белән тәмин итүнең актуальләштерелгән схемасы
16	Житештерүчәнлекне арттырып «Центральная, 66» насос станциясе бинасын төзү	Центральная урамы	1	Су белән тәмин итү	Житештерү чәнлегә 500 куб.м/сәг	Казан шәһәре Башкарма комитетының 2023 елның 17 ноябрэндәге 3579 номерлы карары белән расланган 2023 елдан 2028 елга кадәрге чорга Казан шәһәре муниципаль берәмлегенең административ чикләрендә су белән тәмин итүнең актуальләштерелгән схемасы
17	Житештерүчәнлекне	Дальняя урамы	1	Су белән тәмин итү	Житештерү чәнлегә 200	Казан шәһәре Башкарма комитетының 2023

№	Объектның төре	Атамасы, урнашкан урыны	Гамәлгә ашыру чоры	Билгеләнеше	Төп характеристикалары	Норматив хокукый акт реквизитлары
	арттырып, Дальняя урамындагы суүткәргеч насос станциясен реконструкцияләү				куб.м/сәг	елның 17 ноябрәндәге 3579 номерлы карары белән расланган 2023 елдан 2028 елга кадәрге чорга Казан шәһәре муниципаль берәмлегенең административ чикләрендә су белән тәмин итүнең актуальләштерелгән схемасы
18	Дюкерларны тикшерү һәм реконструкцияләү	Казансу елгасын кичү	1	Су белән тәмин итү	6,7 км	Казан шәһәре Башкарма комитетының 2023 елның 17 ноябрәндәге 3579 номерлы карары белән расланган 2023 елдан 2028 елга кадәрге чорга Казан шәһәре муниципаль берәмлегенең административ чикләрендә су белән тәмин итүнең актуальләштерелгән схемасы
19	Диаметры 500-1200 мм булган магистраль суүткәргечне реконструкцияләү	Бөтен шәһәр	1-2	Су белән тәмин итү	102,0 км	Казан шәһәре Башкарма комитетының 2023 елның 17 ноябрәндәге 3579 номерлы карары белән расланган 2023 елдан 2028 елга кадәрге чорга Казан шәһәре муниципаль берәмлегенең административ чикләрендә су белән тәмин итүнең актуальләштерелгән схемасы
20	Казан шәһәренең 50-400 мм диаметрлы торак массивларында су белән тәмин итү системасы эшен яхшырту өчен суүткәргечне реконструкцияләү	Бөтен шәһәр	1-2	Су белән тәмин итү	611,0 км	Казан шәһәре Башкарма комитетының 2023 елның 17 ноябрәндәге 3579 номерлы карары белән расланган 2023 елдан 2028 елга кадәрге чорга Казан шәһәре муниципаль берәмлегенең административ чикләрендә су белән тәмин итүнең актуальләштерелгән схемасы
21	«Дербышки» суүткәргеч узелын төзү	Дербышки торак массивы	1	Су белән тәмин итү	Житештерү чәнлегенә сәгатенә 5000 куб.м	Казан шәһәре Башкарма комитетының 2023 елның 17 ноябрәндәге 3579 номерлы карары белән расланган 2023 елдан 2028 елга кадәрге чорга Казан шәһәре муниципаль берәмлегенең административ чикләрендә су белән тәмин итүнең актуальләштерелгән схемасы
22	«Тэцевскаяевский» суүткәргеч узелын төзү	Киров районы	1	Су белән тәмин итү	Житештерү чәнлегенә сәгатенә	Казан шәһәре Башкарма комитетының 2023 елның 17 ноябрәндәге 3579 номерлы карары

№	Объектның төре	Атамасы, урнашкан урыны	Гамәлгә ашыру чоры	Билгеләнеше	Төп характеристикалары	Норматив хокукый акт реквизитлары
					10000 куб.м	белән расланган 2023 елдан 2028 елга кадәр чорга Казан шәһәре муниципаль берәмлегенә административ чикләрендә су белән тәмин итүнең актуальләштерелгән схемасы
23	«Щербаково» су алуы территориясендә өстәмә скважина төзү	Щербаково торак массивы	1	Су белән тәмин итү	Житештерү чәнлегенә 40 куб.м/сәг	Казан шәһәре Башкарма комитетының 2023 елның 17 ноябрена 3579 номерлы карары белән расланган 2023 елдан 2028 елга кадәр чорга Казан шәһәре муниципаль берәмлегенә административ чикләрендә су белән тәмин итүнең актуальләштерелгән схемасы
24	«Сухая река» суүткәргеч узелын төзеп бетерү	Песочная урамы	1	Су белән тәмин итү	Житештерү чәнлегенә сәгатенә 5000 куб.м	Казан шәһәре Башкарма комитетының 2023 елның 17 ноябрена 3579 номерлы карары белән расланган 2023 елдан 2028 елга кадәр чорга Казан шәһәре муниципаль берәмлегенә административ чикләрендә су белән тәмин итүнең актуальләштерелгән схемасы
25	«Кольцевой» суүткәргеч узелын төзү	Авиатөзелеш районы	1	Су белән тәмин итү	Житештерү чәнлегенә сәгатенә 10000 куб.м	Казан шәһәре Башкарма комитетының 2023 елның 17 ноябрена 3579 номерлы карары белән расланган 2023 елдан 2028 елга кадәр чорга Казан шәһәре муниципаль берәмлегенә административ чикләрендә су белән тәмин итүнең актуальләштерелгән схемасы
26	Харьков урамында суүткәргеч насос станция төзелешен тәмамлау	Северный торак массивы	1	Су белән тәмин итү	Житештерү чәнлегенә сәгатенә 800 куб.м	Казан шәһәре Башкарма комитетының 2023 елның 17 ноябрена 3579 номерлы карары белән расланган 2023 елдан 2028 елга кадәр чорга Казан шәһәре муниципаль берәмлегенә административ чикләрендә су белән тәмин итүнең актуальләштерелгән схемасы
27	М-7 трассасы районнда суүткәргеч һәм су алу узелларын төзү	Идел буе районы	1	Су белән тәмин итү	Житештерү чәнлегенә сәгатенә 10000 куб.м	Казан шәһәре Башкарма комитетының 2023 елның 17 ноябрена 3579 номерлы карары белән расланган 2023 елдан 2028 елга кадәр

№	Объектның төре	Атамасы, урнашкан урыны	Гамәлгә ашыру чоры	Билгеләнеше	Төп характеристикалары	Норматив хокукый акт реквизитлары
						чорга Казан шәһәре муниципаль берәмлегенең административ чикләрендә су белән тәэмин итүнең актуальләштерелгән схемасы
28	«Столбищенский» жир астыннан су алу корылмасын төзү	Столбище авылы	1-2	Су белән тәэмин итү	Житештерү чәнлегенә тәүлегенә 200000 куб.м	Казан шәһәре Башкарма комитетының 2023 елның 17 ноябрена 3579 номерлы карары белән расланган 2023 елдан 2028 елга кадәрге чорга Казан шәһәре муниципаль берәмлегенең административ чикләрендә су белән тәэмин итүнең актуальләштерелгән схемасы
29	«Зәңгәр күл» жир астыннан су алу корылмасын төзү	Зәңгәр күл торак массивы	1	Су белән тәэмин итү	Житештерү чәнлегенә 200 куб.м/сәг	«Зәңгәр Күл» территорияне планлаштыру проекты
30	«Төньяк Чебакса» жир астыннан су алу корылмасын төзү (2 мәйданчык)	Төньяк Чебакса торак массивы	1	Су белән тәэмин итү	Житештерү чәнлегенә 400 куб.м/сәг	«Төньяк Чебакса» территорияне планлаштыру проекты
31	«Чебакса чишмәләре» жир астыннан су алу корылмасын төзү	«Чебакса чишмәләре» торак массивы	1	Су белән тәэмин итү	Житештерү чәнлегенә 100 куб.м/сәг	«Чебакса чишмәләре» территорияне планлаштыру проекты
32	«Солтан Ай» жир астыннан су алу корылмасын төзү (2 мәйданчык)	Солтан Ай торак массивы	1	Су белән тәэмин итү	Житештерү чәнлегенә 400 куб.м/сәг	«Солтан Ай» территорияне планлаштыру проекты
33	Су этемле суырту станциясе төзелеше Борисоглебск	Борисоглебск торак массивы	1	Су белән тәэмин итү	Житештерү чәнлегенә 200 куб.м/сәг	Казан шәһәре Башкарма комитетының 2023 елның 17 ноябрена 3579 номерлы карары белән расланган 2023 елдан 2028 елга кадәрге чорга Казан шәһәре муниципаль берәмлегенең административ чикләрендә су белән тәэмин итүнең актуальләштерелгән схемасы
34	«Юдино» суүткәргеч узелын төзү	Юдино торак массивы	1	Су белән тәэмин итү	Житештерү чәнлегенә 2000 куб.м/сәг	Казан шәһәре Башкарма комитетының 2023 елның 17 ноябрена 3579 номерлы карары белән расланган 2023 елдан 2028 елга кадәрге чорга Казан шәһәре муниципаль берәмлегенең административ чикләрендә су белән тәэмин

№	Объектның төре	Атамасы, урнашкан урыны	Гамәлгә ашыру чоры	Билгеләнеше	Төп характеристикалары	Норматив хокукый акт реквизитлары
						итүнең актуальләштерелгән схемасы
35	«Азино-1» суүткәргеч узелын төзү	1 нче Азино торак массивы	1	Су белән тәэмин итү	Житештерү чәнлегенә сәгатенә 5000 куб.м	Нокса районы территорияне планлаштыру проекты
36	«Лесная поляна» жир астыннан су алу корылмасын төзү	«Лесная поляна» торак массивы	1	Су белән тәэмин итү	Житештерү чәнлегенә 400 куб.м/сәг	«Лесная поляна» территорияне планлаштыру проекты
38	«Залесный СИТИ» суүткәргеч насос станциясен реконструкцияләү	«Залесный Сити» торак массивы	1	Су белән тәэмин итү	Житештерү чәнлегенә 200 куб.м/сәг	Казан шәһәре Башкарма комитетының 2023 елның 17 ноябрәндәгә 3579 номерлы карары белән расланган 2023 елдан 2028 елга кадәргә чорга Казан шәһәре муниципаль берәмлегенә административ чикләрендә су белән тәэмин итүнең актуальләштерелгән схемасы
39	Михаил Миль урамы районында суүткәргеч насос станциясен төзү	Михаил Миль урамы	1	Су белән тәэмин итү	Житештерү чәнлегенә 200 куб.м/сәг	Казан шәһәре Башкарма комитетының 2023 елның 17 ноябрәндәгә 3579 номерлы карары белән расланган 2023 елдан 2028 елга кадәргә чорга Казан шәһәре муниципаль берәмлегенә административ чикләрендә су белән тәэмин итүнең актуальләштерелгән схемасы
40	«Большая Заречная» суүткәргеч насос станциясен төзү	Большая Заречная урамы	1	Су белән тәэмин итү	Житештерү чәнлегенә 200 куб.м/сәг	Казан шәһәре Башкарма комитетының 2023 елның 17 ноябрәндәгә 3579 номерлы карары белән расланган 2023 елдан 2028 елга кадәргә чорга Казан шәһәре муниципаль берәмлегенә административ чикләрендә су белән тәэмин итүнең актуальләштерелгән схемасы
41	«Дербышки-1» жир астыннан су алу корылмасын төзү	Авиатөзелеш районы	1	Су белән тәэмин итү	Житештерү чәнлегенә 200 куб.м/сәг	«Дербышки-1» территорияне планлаштыру проекты
42	«Дербышки-2» жир астыннан су алу корылмасын төзү	Совет районы	1	Су белән тәэмин итү	Житештерү чәнлегенә 200	«Дербышки-2» территорияне планлаштыру проекты

№	Объектның төре	Атамасы, урнашкан урыны	Гамәлгә ашыру чоры	Билгеләнеше	Төп характеристикалары	Норматив хокукый акт реквизитлары
					куб.м/сәг	
43	«Абу Даби» жир астыннан су алу корылмасын төзү	«Абу Даби» районы	1	Су белән тәэмин итү	Житештерү чәнлеге 200 куб.м/сәг	«Абу Даби» территорияне планлаштыру проекты
44	«Абу Даби» суүткәргеч насос станциясен төзү	«Абу Даби» районы	1	Су белән тәэмин итү	Житештерү чәнлеге 200 куб.м/сәг	«Абу Даби» территорияне планлаштыру проекты
45	«Яңа Белянкино» суүткәргеч насос станциясен төзү	«Яңа Белянкино» торак комплексы	1	Су белән тәэмин итү	Житештерү чәнлеге 200 куб.м/сәг	«Яңа Белянкино» территорияне планлаштыру проекты
46	«Лотос» жир астыннан су алу корылмасын төзү	«Лотос» торак комплексы	1	Су белән тәэмин итү	Житештерү чәнлеге 200 куб.м/сәг	«Лотос» территорияне планлаштыру проекты
47	«Константиновка» жир астыннан су алу корылмасын төзү	Константиновка торак массивы	1	Су белән тәэмин итү	Житештерү чәнлеге 200 куб.м/сәг	«Константиновка» территорияне планлаштыру проекты
48	«КФУ» суүткәргеч насос станциясен төзү	«КФУ» торак комплексы	1	Су белән тәэмин итү	Житештерү чәнлеге сәгатенә 90 куб.м	«КФУ» территорияне планлаштыру проекты
49	«Военный городок 32» суүткәргеч насос станциясен төзү, Экорайон	«Военный городок» торак комплексы	1	Су белән тәэмин итү	Житештерү чәнлеге сәгатенә 1291,59 куб.м	«32 нче Хәрби шәһәрчек» территорияне планлаштыру проекты, «Экорайон»
50	«Комлы Кавал» жир астыннан су алу корылмасын төзү	«Комлы Кавал» торак комплексы	1	Су белән тәэмин итү	Житештерү чәнлеге 200 куб.м/сәг	«Комлы кавал» территорияне планлаштыру проекты
51	«Портовая» суүткәргеч насос станциясен төзү һәм реконструкцияләү	Порт урамы	1	Су белән тәэмин итү	Житештерү чәнлеге 1000 куб.м/сәг	«Порт урамы» территорияне планлаштыру проекты

№	Объектның төре	Атамасы, урнашкан урыны	Гамәлгә ашыру чоры	Билгеләнеше	Төп характеристикалары	Норматив хокукый акт реквизитлары
52	Чернопенье су алу корылмасын төзү	Куюки торак массивы	1	Су белән тээмин итү	Тәүлегенә 3600 куб.м	Генплан тәкъдимнәре
53	«Северо-Восточный» суүткәргеч узелынан алып «Танкодром» су алу корылмасына кадәр диаметры 1200 мм булган суүткәргечне төзү	Шәһәр	1	Су белән тээмин итү	10,5 км	Казан шәһәре Башкарма комитетының 2023 елның 17 ноябрәндәге 3579 номерлы карары белән расланган 2023 елдан 2028 елга кадәрге чорга Казан шәһәре муниципаль берәмлегенәң административ чикләрендә су белән тээмин итүнең актуальләштерелгән схемасы
54	«Волжский» су алуыннан алып «Стадион» суүткәргеч насос станциясеннә кадәр диаметры 1000 мм булган суүткәргечне төзү	Шәһәр	1	Су белән тээмин итү	4 км	Казан шәһәре Башкарма комитетының 2023 елның 17 ноябрәндәге 3579 номерлы карары белән расланган 2023 елдан 2028 елга кадәрге чорга Казан шәһәре муниципаль берәмлегенәң административ чикләрендә су белән тээмин итүнең актуальләштерелгән схемасы
55	Проектлана торган «Тэцевская» суүткәргеч узелыннан Залесный торак массивындагы төзелешкә кадәр диаметры 700 мм булган ике суүткәргечне төзү	Шәһәр	1	Су белән тээмин итү	8,9 км	Казан шәһәре Башкарма комитетының 2023 елның 17 ноябрәндәге 3579 номерлы карары белән расланган 2023 елдан 2028 елга кадәрге чорга Казан шәһәре муниципаль берәмлегенәң административ чикләрендә су белән тээмин итүнең актуальләштерелгән схемасы
56	«Сухая река» суүткәргеч узелыннан «Кольцевая» суүткәргеч узелыга кадәр диаметры 900 миллиметр булган ике суүткәргечне төзү	Шәһәр	1	Су белән тээмин итү	3,75 км	Казан шәһәре Башкарма комитетының 2023 елның 17 ноябрәндәге 3579 номерлы карары белән расланган 2023 елдан 2028 елга кадәрге чорга Казан шәһәре муниципаль берәмлегенәң административ чикләрендә су белән тээмин итүнең актуальләштерелгән схемасы
57	«Сухая река» суүткәргеч узелынан «Дербышки» суүткәргеч узелына кадәр диаметры 900 миллиметр булган суүткәргечне төзү	Шәһәр	1	Су белән тээмин итү	12,75 км	Казан шәһәре Башкарма комитетының 2023 елның 17 ноябрәндәге 3579 номерлы карары белән расланган 2023 елдан 2028 елга кадәрге чорга Казан шәһәре муниципаль берәмлегенәң административ чикләрендә су белән тээмин

№	Объектның төре	Атамасы, урнашкан урыны	Гамәлгә ашыру чоры	Билгеләнеше	Төп характеристикалары	Норматив хокукый акт реквизитлары
						итүнең актуальләштерелгән схемасы
58	«Тэцевская» суүткәргеч узелыннан «Кольцевая» суүткәргеч узелына кадәр диаметры 700 миллиметр булган ике суүткәргечне төзү	Шәһәр	1	Су белән тәэмин итү	11,75 км	Казан шәһәре Башкарма комитетының 2023 елның 17 ноябрәндәге 3579 номерлы карары белән расланган 2023 елдан 2028 елга кадәрге чорга Казан шәһәре муниципаль берәмлегенә административ чикләрендә су белән тәэмин итүнең актуальләштерелгән схемасы
59	«Волжский» су алуыннан алып «Тэцевская» суүткәргеч узелына кадәр диаметры 1200 мм булган ике суүткәргечне төзү	Шәһәр	1	Су белән тәэмин итү	9,0 км	Казан шәһәре Башкарма комитетының 2023 елның 17 ноябрәндәге 3579 номерлы карары белән расланган 2023 елдан 2028 елга кадәрге чорга Казан шәһәре муниципаль берәмлегенә административ чикләрендә су белән тәэмин итүнең актуальләштерелгән схемасы
60	«Кольцевая» суүткәргеч узелыннан алып «Дербышки» суүткәргеч узелына кадәр диаметры 700 миллиметр булган ике суүткәргечне төзү	Шәһәр	1	Су белән тәэмин итү	11,75 км	Казан шәһәре Башкарма комитетының 2023 елның 17 ноябрәндәге 3579 номерлы карары белән расланган 2023 елдан 2028 елга кадәрге чорга Казан шәһәре муниципаль берәмлегенә административ чикләрендә су белән тәэмин итүнең актуальләштерелгән схемасы
61	«Дербышки» суүткәргеч узелынан алып «Төньяк-көнчыгыш су төене» суүткәргеч узелына кадәр диаметры 900 миллиметр булган суүткәргечне төзү	Шәһәр	1	Су белән тәэмин итү	4,0 км	Казан шәһәре Башкарма комитетының 2023 елның 17 ноябрәндәге 3579 номерлы карары белән расланган 2023 елдан 2028 елга кадәрге чорга Казан шәһәре муниципаль берәмлегенә административ чикләрендә су белән тәэмин итүнең актуальләштерелгән схемасы
62	«Южная-2» суүткәргеч насос станциясеннән алып «Столбище» су чистарту	Шәһәр	1	Су белән тәэмин итү	28,8 км	Казан шәһәре Башкарма комитетының 2023 елның 17 ноябрәндәге 3579 номерлы карары белән расланган 2023 елдан 2028 елга кадәрге чорга Казан шәһәре муниципаль берәмлегенә

№	Объектның төре	Атамасы, урнашкан урыны	Гамәлгә ашыру чоры	Билгеләнеше	Төп характеристикалары	Норматив хокукый акт реквизитлары
	корылмасына кадәр 2 диаметры 700 мм булган суүткәргечне төзү					административ чикләрендә су белән тәэмин итүнең актуальләштерелгән схемасы
63	Кремль яр буеннан алып «Портовая» суүткәргеч насос станциясеннә кадәр 2 диаметры 800мм булган суүткәргечне төзү	Шәһәр	1	Су белән тәэмин итү	2,7 км	«Порт урамы» территорияне планлаштыру проекты
64	Диаметры 400-1200 миллиметр булган магистраль суүткәргеч челтәрләрен төзү	Шәһәр	1-2	Су белән тәэмин итү	150-370 км	Генераль план тәкъдимнәре
Су агызу системасын капитал төзүнең планлаштырыла торган объектлары – хужалык-көнкүреш канализациясе						
65	Казан шәһәренең биологик чистарту корылмаларын реконструкцияләү	Магистраль һәм Склад урамнары	1	Хужалык-көнкүреш агынты суларны чистарту	Проект житештерү-чәнлегә тәүлегенә 650,0 мең куб.м	2023 елдан 2028 елга кадәрге чорга Казан шәһәре муниципаль берәмлегенә административ чикләрендә су белән тәэмин итү һәм су агызуның актуальләштерелгән схемасы, Казан шәһәре Башкарма комитетының 2023 елның 17 ноябрәндәге 3579 номерлы карары белән расланган (алга таба – Казан шәһәре Башкарма комитетының 2023 елның 17 ноябрәндәге 3579 номерлы карары)
66	«Крутушка» канализациясенә чистарту корылмаларын реконструкцияләү	Крутушка торак массивы	2	Хужалык-көнкүреш агынты суларны чистарту	Проект житештерү-чәнлегә 0,77 мең куб.	Казан шәһәре Башкарма комитетының 2023 елның 17 ноябрәндәге 3579 номерлы карары

№	Объектның төре	Атамасы, урнашкан урыны	Гамәлгә ашыру чоры	Билгеләнеше	Төп характеристикалары	Норматив хокукый акт реквизитлары
					м/тәүлек	
67	«Казаноргсинтез» канализациясенә чистарту корылмаларын реконструкцияләү	Тәцевская һәм Васильченко урамнары	2	Хужалык-көнкүреш һәм сәнәгый агынты суларны чистарту	Проект житештерү-чәнлегенә тәүлегенә 33,0 мең куб.м	Генплан проекты тәкъдимнәре
68	«Казан синтетик каучук заводы» канализациясенә чистарту корылмаларын реконструкцияләү	Көнъяк сәнәгать зонасы	2	Хужалык-көнкүреш һәм сәнәгый агынты суларны чистарту	Проект житештерү-чәнлегенә тәүлегенә 39,0 мең куб.м	Генплан проекты тәкъдимнәре
69	«Комлы Кавал» биологик чистарту корылмаларын төзү	«Комлы Кавал» микрорайоны	2	Хужалык-көнкүреш агынты суларны чистарту	Житештерү-чәнлегенә 100 куб.м/сәг	«Комлы кавал» территорияне планлаштыру проекты
70	Гамәлдәге ләм кырларын рекультивацияләү	Победилово торак массивы	1	Технологик циклдан чыгарыла. Территорияне шәһәр ихты-яжлары өчен файдалану	90 га	Казан шәһәре Башкарма комитетының 2023 елның 17 ноябрәндәге 3579 номерлы карары
71	«Компрессор» канализация насос станциясен реконструкцияләү	Компрессор-чылар урамы	1	Хужалык-көнкүреш агынты суларын жыю һәм транспортлау	Житештерү-чәнлегенә сәгатенә 3000 куб.м	Казан шәһәре Башкарма комитетының 2023 елның 17 ноябрәндәге 3579 номерлы карары
72	«Алтан» канализация насос станциясен	Рассвет урамы	2	Хужалык-көнкүреш агынты	Житештерү чәнлегенә сәгатенә 80	Казан шәһәре Башкарма комитетының 2023 елның 17 ноябрәндәге 3579 номерлы карары

№	Объектның төре	Атамасы, урнашкан урыны	Гамәлгә ашыру чоры	Билгеләнеше	Төп характеристикалары	Норматив хокукый акт реквизитлары
	реконструкцияләү			суларын жыю һәм транспортлау	куб.м	
73	«Главная» канализация насос станциясен реконструкцияләү	Альфред Халиков урамы	1	Хужалык-көнкүреш агынты суларын жыю һәм транспортлау	Житештерүчәнлегә сәгатенә 7000 куб.м/сәг	Казан шәһәре Башкарма комитетының 2023 елның 17 ноябрәндәгә 3579 номерлы карары
74	«Халева» канализация насос станциясен реконструкцияләү	Халев урамы, Роторная урамы	2	Хужалык-көнкүреш агынты суларын жыю һәм транспортлау	Житештерүчәнлегә 600 куб.м/сәг	Казан шәһәре Башкарма комитетының 2023 елның 17 ноябрәндәгә 3579 номерлы карары
75	«Хитон» канализация насос станциясен реконструкцияләү	3 нче Кленовая урамы («Хитон» ААЖ)	2	Хужалык-көнкүреш агынты суларын жыю һәм транспортлау	Житештерүчәнлегә сәгатенә 600 куб.м	Казан шәһәре Башкарма комитетының 2023 елның 17 ноябрәндәгә 3579 номерлы карары
76	«Новаторлар» канализация насос станциясен реконструкцияләү	Новаторлар урамы	2	Хужалык-көнкүреш агынты суларын жыю һәм транспортлау	Житештерүчәнлегә 250 куб.м/сәг	Казан шәһәре Башкарма комитетының 2023 елның 17 ноябрәндәгә 3579 номерлы карары
77	«Галиев» канализация насос станциясен реконструкцияләү	Галиев урамы	1	Хужалык-көнкүреш агынты суларын жыю һәм транспортлау	Житештерүчәнлегә 100 куб.м/сәг	Казан шәһәре Башкарма комитетының 2023 елның 17 ноябрәндәгә 3579 номерлы карары
78	«Серова, 35» канализация	Серов урамы	2	Хужалык-	Житеште-	Казан шәһәре Башкарма комитетының 2023

№	Объектның төре	Атамасы, урнашкан урыны	Гамәлгә ашыру чоры	Билгеләнеше	Төп характеристикалары	Норматив хокукый акт реквизитлары
	насос станциясен реконструкцияләү			көнкүреш агынты суларын жыю һәм транспортлау	рүчәнлегә 390 куб.м/сәг	елның 17 ноябрэндәгә 3579 номерлы карары
79	«27 нче квартал» канализация насос станциясен реконструкцияләү	Гаврилов урамы	1	Хужалык-көнкүреш агынты суларын жыю һәм транспортлау	Житештерүчәнлегә 2100 куб.м/сәг	Казан шәһәре Башкарма комитетының 2023 елның 17 ноябрэндәгә 3579 номерлы карары
80	«Хибинская» канализация насос станциясен реконструкцияләү	Хибинская урамы	1	Хужалык-көнкүреш агынты суларын жыю һәм транспортлау	Житештерүчәнлегә 600 куб.м/сәг	Казан шәһәре Башкарма комитетының 2023 елның 17 ноябрэндәгә 3579 номерлы карары
81	«Куземетьево-1» канализация насос станциясен реконструкцияләү	Күзәмәт урамы	1	Хужалык-көнкүреш агынты суларын жыю һәм транспортлау	Житештерүчәнлегә 200 куб.м/сәг	Казан шәһәре Башкарма комитетының 2023 елның 17 ноябрэндәгә 3579 номерлы карары
82	«Лукин» насос станциясен реконструкцияләү	Лукин урамы	1	Хужалык-көнкүреш агынты суларын жыю һәм транспортлау	Житештерүчәнлегә 300 куб.м/сәг	Казан шәһәре Башкарма комитетының 2023 елның 17 ноябрэндәгә 3579 номерлы карары

№	Объектның төре	Атамасы, урнашкан урыны	Гамәлгә ашыру чоры	Билгеләнеше	Төп характеристикалары	Норматив хокукый акт реквизитлары
83	«Светлая долина» насос станциясен реконструкцияләү	«Светлая долина» торак комплексы	2	Хужалык-көнкүреш агынты суларын жыю һәм транспортлау	Житештерүчәнлегә 2000 куб.м/сәг	Казан шәһәре Башкарма комитетының 2023 елның 17 ноябрәндәгә 3579 номерлы карары
84	«Максимова, 26А» насос станциясен реконструкцияләү	Максимов урамы	1	Хужалык-көнкүреш агынты суларын жыю һәм транспортлау	Житештерүчәнлегә 450 куб.м/сәг	Казан шәһәре Башкарма комитетының 2023 елның 17 ноябрәндәгә 3579 номерлы карары
85	«Үзәк Мариуполь» насос станциясен реконструкцияләү	Үзәк Мариуполь урамы	1	Хужалык-көнкүреш агынты суларын жыю һәм транспортлау	Житештерүчәнлегә 160 куб.м/сәг	Казан шәһәре Башкарма комитетының 2023 елның 17 ноябрәндәгә 3579 номерлы карары
86	«КОМЗ» насос станциясен реконструкцияләү	«Казанка-2» станциясенә яқын	1	Хужалык-көнкүреш агынты суларын жыю һәм транспортлау	Житештерүчәнлегә сәгатенә 1600 куб.м	Казан шәһәре Башкарма комитетының 2023 елның 17 ноябрәндәгә 3579 номерлы карары
87	«15 шәһәр хастаханәсе» насос станциясен реконструкцияләү	15 номерлы шәһәр хастаханәсе	2	Хужалык-көнкүреш агынты суларын жыю һәм транспортлау	Житештерүчәнлегә сәгатенә 547,5 куб.м	Казан шәһәре Башкарма комитетының 2023 елның 17 ноябрәндәгә 3579 номерлы карары
88	«Федосеев» насос станциясен реконструкцияләү	Федосеев урамы	1	Хужалык-көнкүреш агынты	Житештерүчәнлегә 616	Казан шәһәре Башкарма комитетының 2023 елның 17 ноябрәндәгә 3579 номерлы карары

№	Объектның төре	Атамасы, урнашкан урыны	Гамәлгә ашыру чоры	Билгеләнеше	Төп характеристикалары	Норматив хокукый акт реквизитлары
				суларын жыю һәм транспортлау	куб.м/сәг	
89	«20 нче квартал» насос станциясен реконструкцияләү	Голубятников урамы	2	Хужалык-көнкүреш агынты суларын жыю һәм транспортлау	Житештерүчәнлегә 445 куб.м/сәг	Казан шәһәре Башкарма комитетының 2023 елның 17 ноябренадәгә 3579 номерлы карары
90	«Мамадыш тракты» насос станциясен реконструкцияләү	Мамадыш тракты, Мир урамы	1	Хужалык-көнкүреш агынты суларын жыю һәм транспортлау	Житештерүчәнлегә 1980 куб.м/сәг	Казан шәһәре Башкарма комитетының 2023 елның 17 ноябренадәгә 3579 номерлы карары
91	«Отары» насос станциясен реконструкцияләү, Дорожная урамы, 26 йорт	Отары торак массивы	2	Хужалык-көнкүреш агынты суларын жыю һәм транспортлау	Житештерүчәнлегә сәгатенә 80 куб.м	Казан шәһәре Башкарма комитетының 2023 елның 17 ноябренадәгә 3579 номерлы карары
92	«Радужный» торак комплексы насос станциясен реконструкцияләү	Гайсин урамы, Нурихан Фәттах урамы	2	Хужалык-көнкүреш агынты суларын жыю һәм транспортлау	Житештерүчәнлегә сәгатенә 83 куб.м	Казан шәһәре Башкарма комитетының 2023 елның 17 ноябренадәгә 3579 номерлы карары
93	«Птицефабрика» насос станциясен реконструкцияләү	Ремплер торак массивы	1	Хужалык-көнкүреш агынты суларын жыю һәм транспортлау	Житештерүчәнлегә 100 куб.м/сәг	Казан шәһәре Башкарма комитетының 2023 елның 17 ноябренадәгә 3579 номерлы карары
94	«Залесный-1» насос	Залесный торак	1	Хужалык-	Житеште-	Казан шәһәре Башкарма комитетының 2023

№	Объектның төре	Атамасы, урнашкан урыны	Гамәлгә ашыру чоры	Билгеләнеше	Төп характеристикалары	Норматив хокукый акт реквизитлары
	станциясен реконструкцияләү	массивы		көнкүреш агынты суларын жыю һәм транспортлау	рүчәнлегә сәгатенә 92 куб.м	елның 17 ноябрэндәгә 3579 номерлы карары
95	«Залесный-2» насос станциясен реконструкцияләү	Залесный торак массивы	1	Хужалык-көнкүреш агынты суларын жыю һәм транспортлау	Житеште-рүчәнлегә 100 куб.м/сәг	Казан шәһәре Башкарма комитетының 2023 елның 17 ноябрэндәгә 3579 номерлы карары
96	«Березовая роцца» насос станциясен реконструкцияләү	«Березовая роцца» санаториясе	2	Хужалык-көнкүреш агынты суларын жыю һәм транспортлау	Житеште-рүчәнлегә сәгатенә 80 куб.м	Казан шәһәре Башкарма комитетының 2023 елның 17 ноябрэндәгә 3579 номерлы карары
97	«Горький тимер юлы» насос станциясен реконструкцияләү	Юдино торак массивы	2	Хужалык-көнкүреш агынты суларын жыю һәм транспортлау	Житеште-рүчәнлегә 100 куб.м/сәг	Казан шәһәре Башкарма комитетының 2023 елның 17 ноябрэндәгә 3579 номерлы карары
98	«Туристическая» насос станциясен реконструкцияләү	Турист урамы	2	Хужалык-көнкүреш агынты суларын жыю һәм транспортлау	Житеште-рүчәнлегә 50 куб.м/сәг	Казан шәһәре Башкарма комитетының 2023 елның 17 ноябрэндәгә 3579 номерлы карары
99	«Юдино-1» насос станциясен реконструкцияләү	Юдино торак массивы	2	Хужалык-көнкүреш агынты суларын жыю һәм	Житеште-рүчәнлегә сәгатенә 80 куб.м	Казан шәһәре Башкарма комитетының 2023 елның 17 ноябрэндәгә 3579 номерлы карары

№	Объектның төре	Атамасы, урнашкан урыны	Гамәлгә ашыру чоры	Билгеләнеше	Төп характеристикалары	Норматив хокукый акт реквизитлары
				транспортлау		
100	«Юдино-2» насос станциясен реконструкцияләү	Юдино торак массивы	2	Хужалык-көнкүреш агынты суларын жыю һәм транспортлау	Житештерүчәнлегә 215 куб.м/сәг	Генплан проекты тәкъдимнәре
101	«Юдино-3» насос станциясен реконструкцияләү	Юдино торак массивы	2	Хужалык-көнкүреш агынты суларын жыю һәм транспортлау	Житештерүчәнлегә 200 куб.м/сәг	Генплан проекты тәкъдимнәре
102	«Юдино-5» насос станциясен реконструкцияләү	Юдино торак массивы	2	Хужалык-көнкүреш агынты суларын жыю һәм транспортлау	Житештерүчәнлегә сәгатенә 80 куб.м	Генплан проекты тәкъдимнәре
103	Торак массивтагы 6 нчы насос станциясен реконструкцияләү Юдино	Равнинная урамы	1	Хужалык-көнкүреш агынты суларын жыю һәм транспортлау	Житештерүчәнлегә 1200 куб.м/сәг	Казан шәһәре Башкарма комитетының 2023 елның 17 ноябрәндәге 3579 номерлы карары
104	«Юдино-7» насос станциясен реконструкцияләү	Юдино торак массивы	2	Хужалык-көнкүреш агынты суларын жыю һәм транспортлау	Житештерүчәнлегә 100 куб.м/сәг	Генплан проекты тәкъдимнәре

№	Объектның төре	Атамасы, урнашкан урыны	Гамәлгә ашыру чоры	Билгеләнеше	Төп характеристикалары	Норматив хокукый акт реквизитлары
105	«Красная горка» насос станциясен реконструкцияләү	Красная Горка торак массивы	2	Хужалык-көнкүреш агынты суларын жыю һәм транспортлау	Житештерүчәнлегә сәгатенә 132 куб.м	Генплан проекты тәкъдимнәре
106	«Лебяжье күле» насос станциясен реконструкцияләү	«Лебяжье» ял базасы	2	Хужалык-көнкүреш агынты суларын жыю һәм транспортлау	Житештерүчәнлегә сәгатенә 80 куб.м	Генплан проекты тәкъдимнәре
107	«Боевая, 161» насос станциясен реконструкцияләү	Боевая урамы, 161 йорт	2	Хужалык-көнкүреш агынты суларын жыю һәм транспортлау	Житештерүчәнлегә сәгатенә 198 куб.м	Генплан проекты тәкъдимнәре
108	«Боевая, 147А» насос станциясен реконструкцияләү	Боевая урамы, 147 йорт	2	Хужалык-көнкүреш агынты суларын жыю һәм транспортлау	Житештерүчәнлегә 130 куб.м/сәг	Генплан проекты тәкъдимнәре
109	«Казаноргсинтез» насос станциясен реконструкцияләү	«Казаноргсинтез» гавами акционерлык жәмгыяте	2	Хужалык-көнкүреш агынты суларын жыю һәм транспортлау	Житештерүчәнлегә сәгатенә 80 куб.м	Генплан проекты тәкъдимнәре
110	«Гудованцев» насос станциясен реконструкцияләү	Гудованцев урамы	2	Хужалык-көнкүреш агынты суларын жыю	Житештерүчәнлегә 540 куб.м/сәг	Генплан проекты тәкъдимнәре

№	Объектның төре	Атамасы, урнашкан урыны	Гамәлгә ашыру чоры	Билгеләнеше	Төп характеристикалары	Норматив хокукый акт реквизитлары
				Һәм транспортлау		
111	«Айдаров» насос станциясен реконструкцияләү	Айдаров урамы	2	Хужалык-көнкүреш агынты суларын жыю һәм транспортлау	Житештерүчәнлегә сәгатенә 35,8 куб.м	Генплан проекты тәкъдимнәре
112	«Сухая река» насос станциясен реконструкцияләү	Сухая река торак массивы	2	Хужалык-көнкүреш агынты суларын жыю һәм транспортлау	Житештерүчәнлегә 120 куб.м/сәг	Генплан проекты тәкъдимнәре
113	«Михаил Миль урамы» насос станциясен реконструкцияләү	Михаил Миль урамы, 61 йорт	2	Хужалык-көнкүреш агынты суларын жыю һәм транспортлау	Житештерүчәнлегә 100 куб.м/сәг	Генплан проекты тәкъдимнәре
114	«Казан Арена» насос станциясен реконструкцияләү	«Казан Арена» футбол стадионы территориясендә	2	Хужалык-көнкүреш агынты суларын жыю һәм транспортлау	Житештерүчәнлегә 20 куб.м/сәг	Генплан проекты тәкъдимнәре
115	«Су спорт төрләре сарае» насос станциясен реконструкцияләү	Су спорт төрләре сарае территориясендә	2	Хужалык-көнкүреш агынты суларын жыю һәм транспортлау	Житештерүчәнлегә 20 куб.м/сәг	Генплан проекты тәкъдимнәре
116	«Ливадия» насос станциясен реконструкцияләү	«Ливадия» санаториясе	2	Хужалык-көнкүреш	Житештерүчәнлегә	Генплан проекты тәкъдимнәре

№	Объектның төре	Атамасы, урнашкан урыны	Гамәлгә ашыру чоры	Билгеләнеше	Төп характеристикалары	Норматив хокукый акт реквизитлары
				агынты суларын жыю һәм транспортлау	120 куб.м/сәг	
117	«Журналистлар-62» насос станциясен реконструкцияләү	Журналистлар урамы	2	Хужалык-көнкүреш агынты суларын жыю һәм транспортлау	Житештерүчәнлегә 100 куб.м/сәг	Генплан проекты тәкъдимнәре
118	«Киндери» насос станциясен реконструкцияләү («Водстрой»)	Мирсәй Әмир урамы	2	Хужалык-көнкүреш агынты суларын жыю һәм транспортлау	Житештерүчәнлегә 100 куб.м/сәг	Генплан проекты тәкъдимнәре
119	«Киндери школа» насос станциясен реконструкцияләү	Азатлык урамы	2	Хужалык-көнкүреш агынты суларын жыю һәм транспортлау	Житештерүчәнлегә 50 куб.м/сәг	Генплан проекты тәкъдимнәре
120	«Азино М4» реконструкциясе	2-нче Азино урамы торак комплексы янында	1	Хужалык-көнкүреш агынты суларын жыю һәм транспортлау	Житештерүчәнлегә 1200 куб.м/сәг	Казан шәһәре Башкарма комитетының 2023 елның 17 ноябрәндәге 3579 номерлы карары
121	«Фәнни шәһәрчек» насос станциясен реконструкцияләү	Фәнни шәһәрчек	2	Хужалык-көнкүреш агынты суларын жыю һәм транспортлау	Житештерүчәнлегә 100 куб.м/сәг.	Генплан проекты тәкъдимнәре

№	Объектның төре	Атамасы, урнашкан урыны	Гамәлгә ашыру чоры	Билгеләнеше	Төп характеристикалары	Норматив хокукый акт реквизитлары
122	«Крутушка» насос станциясен реконструкцияләү	Крутушка торак массивы	2	Хужалык-көнкүреш агынты суларын жыю һәм транспортлау	Житештерүчәнлегә 33,4 куб.м/сәг	Генплан проекты тәкъдимнәре
123	«Яңа Азино» насос станциясен реконструкцияләү	Жиңү Проспекты	1	Хужалык-көнкүреш агынты суларын жыю һәм транспортлау	Житештерүчәнлегә сәгатенә 8100 куб.м	Казан шәһәре Башкарма комитетының 2023 елның 17 ноябрәндәгә 3579 номерлы карары
124	«Подлужная» насос станциясен реконструкцияләү («ЭПЗ ВКНИИВОЛ» ЖЧЖ)	Подлужная урамы	2	Хужалык-көнкүреш агынты суларын жыю һәм транспортлау	Житештерүчәнлегә сәгатенә 80 куб.м	Генплан проекты тәкъдимнәре
125	«Хороводная» насос станциясен реконструкцияләү	Хороводная урамы, Адмирал Нахимов урамы	2	Хужалык-көнкүреш агынты суларын жыю һәм транспортлау	Житештерүчәнлегә сәгатенә 72 куб.м	Генплан проекты тәкъдимнәре
126	«Константиновка» насос станциясен реконструкцияләү	Константиновка торак массивы	1	Хужалык-көнкүреш агынты суларын жыю һәм транспортлау	Житештерүчәнлегә 1200 куб.м/сәг	Казан шәһәре Башкарма комитетының 2023 елның 17 ноябрәндәгә 3579 номерлы карары
127	«Победа» торак комплексы насос станциясен реконструкцияләү	« Победа » торак комплексы	2	Хужалык-көнкүреш агынты суларын жыю	Житештерүчәнлегә сәгатенә 80 куб.м	Генплан проекты тәкъдимнәре

№	Объектның төре	Атамасы, урнашкан урыны	Гамәлгә ашыру чоры	Билгеләнеше	Төп характеристикалары	Норматив хокукый акт реквизитлары
				һәм транспортлау		
128	«Азино-2» насос станциясен реконструкцияләү	Минск урамы, Юлиус Фучик урамы	1	Хужалык-көнкүреш агынты суларын жыю һәм транспортлау	Житештерүчәнлегә 500 куб.м/сәг	Генплан проекты тәкъдимнәре
129	«Азино-4» насос станциясен реконструкцияләү	Нокса авышлыгы	1	Хужалык-көнкүреш агынты суларын жыю һәм транспортлау	Житештерүчәнлегә сәгатенә 900 куб.м	Генплан проекты тәкъдимнәре
130	«10 микрорайон» насос станциясен реконструкцияләү	Академик Завойский урамы, Комиссар Габишев урамы	2	Хужалык-көнкүреш агынты суларын жыю һәм транспортлау	Житештерүчәнлегә 425 куб.м/сәг	Генплан проекты тәкъдимнәре
131	«Ершов урамы, 7 йорт» насос станциясен реконструкцияләү	Николай Ершов урамы, 7 йорт	2	Хужалык-көнкүреш агынты суларын жыю һәм транспортлау	Житештерүчәнлегә 62,5 куб.м/сәг	Казан шәһәре Башкарма комитетының 2023 елның 17 ноябрәндәгә 3579 номерлы карары
132	«Изумрудный город» торак комплексы насос станциясен реконструкцияләү	«Изумрудный город» торак комплексы	2	Хужалык-көнкүреш агынты суларын жыю һәм транспортлау	Житештерүчәнлегә 100 куб.м/сәг	«Изумрудный город» торак массивы территорияне планлаштыру проекты
133	«Парин, 18» насос станциясен	Академик Парин урамы	2	Хужалык-көнкүреш	Житештерүчәнлегә	Генплан проекты тәкъдимнәре

№	Объектның төре	Атамасы, урнашкан урыны	Гамәлгә ашыру чоры	Билгеләнеше	Төп характеристикалары	Норматив хокукый акт реквизитлары
	реконструкцияләү			агынты суларын жыю һәм транспортлау	100 куб.м/сәг	
134	«Тихорецкая» насос станциясен реконструкцияләү	Тихорецкая урамы	2	Хужалык-көнкүреш агынты суларын жыю һәм транспортлау	Житештерүчәнлегә сәгатенә 81,5 куб.м	Генплан проекты тәкъдимнәре
135	«Искож» насос станциясен реконструкцияләү	Тихорецкая тимер юл станциясе янында	1	Хужалык-көнкүреш агынты суларын жыю һәм транспортлау	Житештерүчәнлегә сәгатенә 8850 куб.м	Генплан проекты тәкъдимнәре
136	«Свияга» насос станциясен реконструкцияләү (фрезер-техник)	Владимир Кулагин урамы, Техника урамы	2	Хужалык-көнкүреш агынты суларын жыю һәм транспортлау	Житештерүчәнлегә 100 куб.м/сәг.	Генплан проекты тәкъдимнәре
137	«Яңа Әмәт» насос станциясен реконструкцияләү	Магистраль урамы, Владимир Кулагин урамы	1	Хужалык-көнкүреш агынты суларын жыю һәм транспортлау	Житештерүчәнлегә сәгатенә 12000 куб.м	Генплан проекты тәкъдимнәре
138	«Дмитрий Менделеев урамы, 22 йорт районнда» насос станциясен реконструкцияләү	Дмитрий Менделеев урамы	1	Хужалык-көнкүреш агынты суларын жыю һәм транспортлау	Житештерүчәнлегә 40 куб.м/сәг	Генплан проекты тәкъдимнәре

№	Объектның төре	Атамасы, урнашкан урыны	Гамәлгә ашыру чоры	Билгеләнеше	Төп характеристикалары	Норматив хокукый акт реквизитлары
139	«Казан авиация заводы» насос станциясен реконструкцияләү	С.П.Горбунов исемендәге Казан авиация заводы - «Туполев» гавами акционерлык жәмгыяте филиалы	2	Хужалык-көнкүреш агынты суларын жыю һәм транспортлау	Житештерүчәнлеген 120 куб.м/сәг	Генплан проекты тәкъдимнәре
140	«Жиркомбинат» насос станциясен реконструкцияләү	«Казан май комбинаты» ачык акционерлык жәмгыяте	2	Хужалык-көнкүреш агынты суларын жыю һәм транспортлау	Житештерүчәнлеген 100 куб.м/сәг	Генплан проекты тәкъдимнәре
141	«Салават күпере» насос станциясен реконструкцияләү	«Салават-Күпере» торак комплексы	1	Хужалык-көнкүреш агынты суларын жыю һәм транспортлау	Житештерүчәнлеген 270,8 куб.м/сәг	Генплан проекты тәкъдимнәре
142	«Казанская усадьба» насос станциясен реконструкцияләү	«Казанская усадьба» коттедж поселыгы	2	Хужалык-көнкүреш агынты суларын жыю һәм транспортлау	Житештерүчәнлеген 100 куб.м/сәг	Генплан проекты тәкъдимнәре
143	«Икмәк-кондитер комбинаты» насос станциясен реконструкцияләү	Икмәк-кондитер комбинаты	2	Хужалык-көнкүреш агынты суларын жыю һәм транспортлау	Житештерүчәнлеген 100 куб.м/сәг	Генплан проекты тәкъдимнәре

№	Объектның төре	Атамасы, урнашкан урыны	Гамәлгә ашыру чоры	Билгеләнеше	Төп характеристикалары	Норматив хокукый акт реквизитлары
144	«Правый берег» насос станциясен реконструкцияләү	Рабочая урамы	2	Хужалык-көнкүреш агынты суларын жыю һәм транспортлау	Житештерүчәнлегә 38 куб.м/сәг	«Уң яр» территорияне планлаштыру проекты
145	«Үзәк Мариуполь» насос станциясен реконструкцияләү	Северный торак массивы	1	Хужалык-көнкүреш агынты суларын жыю һәм транспортлау	Житештерүчәнлегә 160 куб.м/сәг	Казан шәһәре Башкарма комитетының 2023 елның 17 ноябрәндәгә 3579 номерлы карары
146	«Южный парк» канализация насос станциясен реконструкцияләү	«Южный парк» торак комплексы	2	Хужалык-көнкүреш агынты суларын жыю һәм транспортлау	Житештерүчәнлегә сәгатенә 50,0 куб.м	«Южный парк» ТК территорияне планлаштыру проекты (Лаеш районы)
147	«Ершов, 49» канализация насос станциясен реконструкцияләү	Николай Ершов урамы, 49 йорт (Бехтерев исемендәгә психиатрия хастаханәсе)	2	Хужалык-көнкүреш агынты суларын жыю һәм транспортлау	Житештерүчәнлегә сәгатенә 80,0 куб.м	Генплан проекты тәкъдимнәре
148	«Ипподром» канализация насос станциясен реконструкцияләү	Павлюхин урамы	2	Хужалык-көнкүреш агынты суларын жыю һәм транспортлау	Житештерүчәнлегә сәгатенә 180,0 куб.м	Генплан проекты тәкъдимнәре
149	«Зоопарк» канализация насос станциясен реконструкцияләү	Зоопарк, иске территория	2	Хужалык-көнкүреш агынты суларын	Житештерүчәнлегә сәгатенә 8,3 куб.м	Төбәк әһәмиятендәгә объектны – Казан зоопаркын реконструкцияләүне, төзүне һәм чикләрен билгеләүне күздә тоткан территорияне планлаштыру проекты

№	Объектның төре	Атамасы, урнашкан урыны	Гамәлгә ашыру чоры	Билгеләнеше	Төп характеристикалары	Норматив хокукый акт реквизитлары
				жыю һәм транспортлау		
150	«Водников, 56» канализация насос станциясен төзү (юк ителүче урынына)	Водников урамы, 56 йорт		Хужалык-көнкүреш ағынты суларын жыю һәм транспортлау	Житештерүчәнлегә 250 куб.м/сәг	Казан шәһәре Башкарма комитетының 2023 елның 17 ноябрәндәгә 3579 номерлы карары
151	«Авангард» канализация насос станциясен төзү (юк ителүче урынына)	Авангард урамы	1	Хужалык-көнкүреш ағынты суларын жыю һәм транспортлау	Житештерүчәнлегә 100 куб.м/сәг	Казан шәһәре Башкарма комитетының 2023 елның 17 ноябрәндәгә 3579 номерлы карары
152	«Ферма 2» канализация насос станциясен төзү (бетерелә торган урынына)	Ферма шоссесы	1	Хужалык-көнкүреш ағынты суларын жыю һәм транспортлау	Житештерүчәнлегә 450 куб.м/сәг	Казан шәһәре Башкарма комитетының 2023 елның 17 ноябрәндәгә 3579 номерлы карары
153	«Изумрудная долина 1» торак комплексы канализация насос станциясен төзү	«Изумрудная долина» торак комплексы	1	Хужалык-көнкүреш ағынты суларын жыю һәм транспортлау	Житештерүчәнлегә 100 куб.м/сәг	«Изумрудная долина» ТК территорияне планлаштыру проекты
154	«Изумрудная долина 2» торак комплексы канализация насос станциясен төзү	«Изумрудная долина» торак комплексы	1	Хужалык-көнкүреш ағынты суларын жыю һәм транспортлау	Житештерүчәнлегә 100 куб.м/сәг	«Изумрудная долина» ТК территорияне планлаштыру проекты
155	«Иске Победилово»	Иске	2	Хужалык-	Житеште-	Генплан проекты тәкъдимнәре

№	Объектның төре	Атамасы, урнашкан урыны	Гамәлгә ашыру чоры	Билгеләнеше	Төп характеристикалары	Норматив хокукый акт реквизитлары
	канализация насос станциясен төзү	Победилово торак комплексы		көнкүреш агынты суларын жыю һәм транспортлау	рүчәнлеге 12,5 куб.м/сәг	
156	«Ясная поляна» канализация насос станциясен төзү	«Ясная поляна» коттедж поселыгы	1	Хужалык-көнкүреш агынты суларын жыю һәм транспортлау	Житеште-рүчәнлеге 33,3 куб.м/сәг.	«Ясная поляна» территорияне планлаштыру проекты
157	«Смарт Сити» канализация насос станциясен төзү	«Смарт Сити» торак комплексы	2	Хужалык-көнкүреш агынты суларын жыю һәм транспортлау	Житеште-рүчәнлеге 1050 куб.м/сәг.	«Смарт Сити» территорияне планлаштыру проекты
158	«Юбилейная» канализация насос станциясен төзү	Усад авылы янында	1	Хужалык-көнкүреш агынты суларын жыю һәм транспортлау	Житеште-рүчәнлеге 12,5 куб.м/сәг	«Юбилейная» территорияне планлаштыру проекты
159	«Юбилейная 1» канализация насос станциясен төзү	Усад авылы янында	1	Хужалык-көнкүреш агынты суларын жыю һәм транспортлау	Житеште-рүчәнлеге 12,5 куб.м/сәг	«Юбилейная» территорияне планлаштыру проекты
160	«Юбилейная 2» канализация насос станциясен төзү	Усад авылы янында	1	Хужалык-көнкүреш агынты суларын жыю һәм	Житеште-рүчәнлеге 12,5 куб.м/сәг	«Юбилейная» территорияне планлаштыру проекты

№	Объектның төре	Атамасы, урнашкан урыны	Гамәлгә ашыру чоры	Билгеләнеше	Төп характеристикалары	Норматив хокукый акт реквизитлары
				транспортлау		
161	«Яблоне́вые сады-1» канализация насос станциясен төзү	«Яблоне́вые сады» торак комплексы	2	Хужалык-көнкүреш агынты суларын жыю һәм транспортлау	Житештерүчәнлегенә 375 куб.м/сәг.	«Яблоне́вые сады» территорияне планлаштыру проекты
162	«Яблоне́вые сады-2» канализация насос станциясен төзү	«Яблоне́вые сады» торак комплексы	1	Хужалык-көнкүреш агынты суларын жыю һәм транспортлау	Житештерүчәнлегенә 130 куб.м/сәг	«Яблоне́вые сады» территорияне планлаштыру проекты
163	«Яблоне́вые сады-3» канализация насос станциясен төзү	«Яблоне́вые сады» торак комплексы	2	Хужалык-көнкүреш агынты суларын жыю һәм транспортлау	Житештерүчәнлегенә 20,8 куб.м/сәг.	«Яблоне́вые сады» территорияне планлаштыру проекты
164	«Яблоне́вые сады-4» канализация насос станциясен төзү	«Яблоне́вые сады» торак комплексы	2	Хужалык-көнкүреш агынты суларын жыю һәм транспортлау	Житештерүчәнлегенә сәгатенә 33,3 куб.м	«Яблоне́вые сады» территорияне планлаштыру проекты
165	«Яблоне́вые сады-5» канализация насос станциясен төзү	«Яблоне́вые сады» торак комплексы	2	Хужалык-көнкүреш агынты суларын жыю һәм транспортлау	Житештерүчәнлегенә сәгатенә 133,3 куб.м	«Яблоне́вые сады» территорияне планлаштыру проекты
166	«Чернопень» канализация насос станциясен төзү	Чернопень торак массивы	2	Хужалык-көнкүреш агынты	Житештерүчәнлегенә сәгатенә	«Чернопень» территорияне планлаштыру проекты

№	Объектның төре	Атамасы, урнашкан урыны	Гамәлгә ашыру чоры	Билгеләнеше	Төп характеристикалары	Норматив хокукый акт реквизитлары
				суларын жыю һәм транспортлау	33,3 куб.м	
167	«Вишневка» канализация насос станциясен төзү	Вишневка торак массивы	2	Хужалык-көнкүреш агынты суларын жыю һәм транспортлау	Житештерүчәнлегә сәгатенә 20,8 куб.м	«Вишневка» территорияне планлаштыру проекты
168	«Вишневая аллея-1» канализация насос станциясен төзү	«Вишневая аллея» торак массивы	2	Хужалык-көнкүреш агынты суларын жыю һәм транспортлау	Житештерүчәнлегә сәгатенә 50 куб.м	«Вишневая аллея» территорияне планлаштыру проекты
169	«Вишневая аллея-2» канализация насос станциясен төзү	«Вишневая аллея» торак массивы	2	Хужалык-көнкүреш агынты суларын жыю һәм транспортлау	Житештерүчәнлегә сәгатенә 4,1 куб.м	«Вишневая аллея» территорияне планлаштыру проекты
170	«Вишневая аллея-3» канализация насос станциясен төзү	«Вишневая аллея» торак массивы	2	Хужалык-көнкүреш агынты суларын жыю һәм транспортлау	Житештерүчәнлегә сәгатенә 8,3 куб.м	«Вишневая аллея» территорияне планлаштыру проекты
171	«Поселок офицеров» канализация насос станциясен төзү	Казан шәһәренең запастагы офицерлар һәм прапорщиклар бистәсе	2	Хужалык-көнкүреш агынты суларын жыю һәм транспортлау	Житештерүчәнлегә сәгатенә 54,1 куб.м	Казан шәһәре Башкарма комитетының 2023 елның 17 ноябрәндәге 3579 номерлы карары
172	«Новое Вознесение»	Вознесение	1	Хужалык-	Житеште-	«Яңа Вознесение» территорияне планлаштыру

№	Объектның төре	Атамасы, урнашкан урыны	Гамәлгә ашыру чоры	Билгеләнеше	Төп характеристикалары	Норматив хокукый акт реквизитлары
	канализация насос станциясен төзү	торак массивы		көнкүреш агынты суларын жыю һәм транспортлау	рүчәнлеге сәгатенә 87,9 куб.м	проекты
173	«Яңа Вознесение 2» канализация насос станциясен төзү	Яңа Вознесение торак массивы	1	Хужалык-көнкүреш агынты суларын жыю һәм транспортлау	Житештерүчәнлеге сәгатенә 66,6 куб.м	«Яңа Вознесение 2» территорияне планлаштыру проекты
174	«Восточная» канализация насос станциясен төзү	«Восточный» житештерү районы	1	Хужалык-көнкүреш агынты суларын жыю һәм транспортлау	Житештерүчәнлеге сәгатенә 80 куб.м	Генплан проекты тәкъдиме
175	«Салмачы» канализация насос станциясен төзү	Салмачы торак массивы	2	Хужалык-көнкүреш агынты суларын жыю һәм транспортлау	Житештерүчәнлеге сәгатенә 133,3 куб.м	Генплан проекты тәкъдиме
176	«Салмачы 1» канализация насос станциясен төзү	Салмачы торак массивы	2	Хужалык-көнкүреш агынты суларын жыю һәм транспортлау	Житештерүчәнлеге сәгатенә 120 куб.м	Генплан проекты тәкъдиме
177	«Вертелевка-1» канализация насос станциясен төзү	«Вертелевка» торак массивы	1	Хужалык-көнкүреш агынты суларын жыю һәм	Житештерүчәнлеге сәгатенә 4,1 куб.м	«Вертелевка» территорияне планлаштыру проекты

№	Объектның төре	Атамасы, урнашкан урыны	Гамәлгә ашыру чоры	Билгеләнеше	Төп характеристикалары	Норматив хокукый акт реквизитлары
				транспортлау		
178	«Вертелевка-2» канализация насос станциясен төзү	«Вертелевка» торак массивы	1	Хужалык-көнкүреш агынты суларын жыю һәм транспортлау	Житештерүчәнлегә сәгатенә 8,3 куб.м	«Вертелевка» территорияне планлаштыру проекты
179	«Вертелевка» канализация насос станциясен төзү	«Вертелевка» торак массивы	1	Хужалык-көнкүреш агынты суларын жыю һәм транспортлау	Житештерүчәнлегә сәгатенә 16,6 куб.м	«Вертелевка» территорияне планлаштыру проекты
180	«Тихая гавань» канализация насос станциясен төзү	«Тихая гавань» торак массивы	1	Хужалык-көнкүреш агынты суларын транспортировкалау	Житештерүчәнлегә 58 куб.м/сәг	Генераль план тәкъдимнәре, Тихая гавань территорияне планлаштыру проекты
181	«Самосырово» канализация насос станциясен төзү	Самосырово микрорайоны	1	Хужалык-көнкүреш агынты суларын транспортировкалау	Житештерүчәнлегә сәгатенә 137,5 куб.м	Генераль план тәкъдимнәре, Тихая гавань территорияне планлаштыру проекты
182	«Солтан Ай-1» канализация насос станциясен төзү	«Солтан Ай» торак массивы	1	Хужалык-көнкүреш агынты суларын жыю һәм транспортлау	Житештерүчәнлегә сәгатенә 4,1 куб.м	«Солтан Ай» территорияне планлаштыру проекты
183	«Солтан Ай-2» канализация насос станциясен төзү	«Солтан Ай» торак массивы	1	Хужалык-көнкүреш агынты	Житештерүчәнлегә сәгатенә	«Солтан Ай» территорияне планлаштыру проекты

№	Объектның төре	Атамасы, урнашкан урыны	Гамәлгә ашыру чоры	Билгеләнеше	Төп характеристикалары	Норматив хокукый акт реквизитлары
				суларын жыю һәм транспортлау	12,5 куб.м	
184	«Солтан Ай-3» канализация насос станциясен төзү	«Солтан Ай» торак массивы	1	Хужалык-көнкүреш агынты суларын жыю һәм транспортлау	Житештерүчәнлегә сәгатенә 37,5 куб.м	«Солтан Ай» территорияне планлаштыру проекты
185	«Чебакса чишмәләре-1» канализация насос станциясен төзү	«Чебакса чишмәләре» торак массивы	2	Хужалык-көнкүреш агынты суларын жыю һәм транспортлау	Житештерүчәнлегә сәгатенә 8,3 куб.м	«Чебакса чишмәләре» территорияне планлаштыру проекты
186	«Чебакса чишмәләре-2» канализация насос станциясен төзү	«Чебакса чишмәләре» торак массивы	2	Хужалык-көнкүреш агынты суларын жыю һәм транспортлау	Житештерүчәнлегә сәгатенә 12,5 куб.м	«Чебакса чишмәләре» территорияне планлаштыру проекты
187	«Төньяк Чебакса 1» канализация насос станциясен төзү	Төньяк Чебакса торак массивы	2	Хужалык-көнкүреш агынты суларын жыю һәм транспортлау	Житештерүчәнлегә сәгатенә 20 куб.м	«Төньяк Чебакса» территорияне планлаштыру проекты
188	«Төньяк Чебакса 2» канализация насос станциясен төзү	Төньяк Чебакса торак массивы	2	Хужалык-көнкүреш агынты суларын жыю һәм транспортлау	Житештерүчәнлегә сәгатенә 11 куб.м	«Төньяк Чебакса» территорияне планлаштыру проекты

№	Объектның төре	Атамасы, урнашкан урыны	Гамәлгә ашыру чоры	Билгеләнеше	Төп характеристикалары	Норматив хокукый акт реквизитлары
189	«Төньяк Чебакса 3» канализация насос станциясен төзү	Төньяк Чебакса торак массивы	2	Хужалык-көнкүреш агынты суларын жыю һәм транспортлау	Житештерүчәнлегә сәгатенә 41,6 куб.м	«Төньяк Чебакса» территорияне планлаштыру проекты
190	«Чабакса күле» канализация насос станциясен төзү	«Чабакса күле» торак массивы	2	Хужалык-көнкүреш агынты суларын жыю һәм транспортлау	Житештерүчәнлегә сәгатенә 12,5 куб.м	«Чабакса күле» территорияне планлаштыру проекты
191	«Лаеш узелы»ннан су агызу өчен 1, 2 нче канализация насос станцияләре һәм «Лаеш узелы»ның перспективалы төзелешен канализацияләү өчен басымлы-үзйөрешле коммуникацияләр төзү	Лаеш районы	1		Житештерүчәнлегә сәгатенә 40 куб.м, сәгатенә 25 куб.м, 22,3 км	«Лаеш узелы» өчен һава кабеле челтәре территорияне планлаштыру проекты
192	«Көек» канализация насос станциясен төзү	Көек авылы (Питрәч районы)	1		Житештерүчәнлегә сәгатенә 137,5 куб.м	«Татарстан Республикасы Питрәч МР Богородское авыл жирлегенә хужалык-көнкүреш канализациясе челтәрләрен төзү» территорияне планлаштыру проекты
193	«Лотос» канализация насос станциясен төзү	«Лотос» торак массивы	1	Хужалык-көнкүреш агынты суларын жыю һәм транспортлау	Житештерүчәнлегә сәгатенә 12,5 куб.м	«Лотос» территориясен планлаштыру проекты
194	«Лотос-1» канализация насос станциясен төзү	«Лотос» торак массивы	2	Хужалык-көнкүреш агынты	Житештерүчәнлегә сәгатенә	«Лотос» территориясен планлаштыру проекты

№	Объектның төре	Атамасы, урнашкан урыны	Гамәлгә ашыру чоры	Билгеләнеше	Төп характеристикалары	Норматив хокукый акт реквизитлары
				суларын жыю һәм транспортлау	33,3 куб.м	
195	«Зәңгәр күл 1, 2, 3, 4» канализация насос станцияләрен төзү	«Зәңгәр күл» торак массивы	2	Хужалык-көнкүреш агынты суларын жыю һәм транспортлау	Житештерүчәнлегә сәгатенә 150 куб.м	Генплан тәкъдимнәре
196	«Зур Дербышки-1» канализация насос станциясен төзү	Зур Дербышки торак массивы	2	Хужалык-көнкүреш агынты суларын жыю һәм транспортлау	Житештерүчәнлегә сәгатенә 150 куб.м	Дербышки торак массивы территориясен планлаштыру проекты
197	Зур Дербышки-2» канализация насос станциясен төзү	Зур Дербышки торак массивы	2	Хужалык-көнкүреш агынты суларын жыю һәм транспортлау	Житештерүчәнлегә сәгатенә 150 куб.м	Дербышки торак массивы территориясен планлаштыру проекты
198	«Зур Дербышки» канализация насос станциясен төзү	Зур Дербышки торак массивы	2	Хужалык-көнкүреш агынты суларын жыю һәм транспортлау	Житештерүчәнлегә сәгатенә 150 куб.м	Дербышки торак массивы территориясен планлаштыру проекты
199	«Кече Дербышки» канализация насос станциясен төзү	Кече Дербышки торак массивы	2	Хужалык-көнкүреш агынты суларын жыю һәм транспортлау	Житештерүчәнлегә сәгатенә 20,8 куб.м	Генплан проекты тәкъдимнәре
200	«Троицкий урман» коттедж	«Троицкий	2	Хужалык-	Житеште-	«Казансу елгасының сул яры» территориясен

№	Объектның төре	Атамасы, урнашкан урыны	Гамәлгә ашыру чоры	Билгеләнеше	Төп характеристикалары	Норматив хокукый акт реквизитлары
	поселогы канализация насос станциясен төзү	лес» торак комплексы (сул Казансу елгасы яры)		көнкүреш агынты суларын жыю һәм транспортлау	рүчәнлеге сәгатенә 41,6 куб.м	планлаштыру проекты
201	«Борисоглебское» канализация насос станциясен төзү	Борисоглебское торак массивы	2	Хужалык-көнкүреш агынты суларын жыю һәм транспортлау	Житештерүчәнлеге сәгатенә 480 куб.м	Казан шәһәре Башкарма комитетының 2023 елның 17 ноябрәндәге 3579 номерлы карары
202	«Щербаково» канализация насос станциясен төзү	Щербаково торак массивы	1	Хужалык-көнкүреш агынты суларын жыю һәм транспортлау	Житештерүчәнлеге сәгатенә 120 куб.м	Казан шәһәре Башкарма комитетының 2023 елның 17 ноябрәндәге 3579 номерлы карары
203	«Краснооктябрьская» канализация насос станциясен төзү	Краснооктябрьский торак массивы	2	Хужалык-көнкүреш агынты суларын жыю һәм транспортлау	Житештерүчәнлеге сәгатенә 62,5 куб.м	Казан шәһәре Башкарма комитетының 2023 елның 17 ноябрәндәге 3579 номерлы карары
204	«Меридиан 1» канализация насос станциясен төзү	Салмачы торак массивы	1	Хужалык-көнкүреш агынты суларын жыю һәм транспортлау	Житештерүчәнлеге сәгатенә 120 куб.м	Генплан проекты тәкъдиме
205	«Меридиан» канализация насос станциясен төзү	Салмачы торак массивы	1	Хужалык-көнкүреш агынты суларын жыю һәм	Житештерүчәнлеге сәгатенә 120 куб.м	Генплан проекты тәкъдиме

№	Объектның төре	Атамасы, урнашкан урыны	Гамәлгә ашыру чоры	Билгеләнеше	Төп характеристикалары	Норматив хокукый акт реквизитлары
				транспортлау		
206	Юдино бистәсендә, «Займище»да ипотека һәм коммерцияле төзелеш өчен канализация насос станциясен төзү	Займище торак массивы	2	Хужалык-көнкүреш ағынты суларын жыю һәм транспортлау	Житештерүчәнлегә сәгатенә 300 куб.м	Казан шәһәре Башкарма комитетының 2023 елның 17 ноябрәндәге 3579 номерлы карары, Юдино торак массивы территорияне планлаштыру проекты
207	«Белянкино» канализация насос станциясен төзү	«Белянкино» торак массивы	2	Хужалык-көнкүреш ағынты суларын жыю һәм транспортлау	Житештерүчәнлегә сәгатенә 146 куб.м	«Белянкино» территориясен планлаштыру проекты
208	«Яңа Белянкино-1, 2, 3, 4» 4 канализация насос станцияләрен төзү	«Яңа Белянкино» торак массивы	1	Хужалык-көнкүреш ағынты суларын жыю һәм транспортлау	Житештерүчәнлегә 4x25 куб.м/сәг.	«Яңа Белянкино» торак массивы территориясен планлаштыру проекты
209	«Яңа Белянкино-5» канализация насос станциясен төзү	«Яңа Белянкино» торак массивы	1	Хужалык-көнкүреш ағынты суларын жыю һәм транспортлау	Житештерүчәнлегә 100 куб.м/сәг	«Яңа Белянкино» торак массивы территориясен планлаштыру проекты
210	«Яңа Белянкино-6» канализация насос станциясен төзү	«Яңа Белянкино» торак массивы	1	Хужалык-көнкүреш ағынты суларын жыю һәм транспортлау	Житештерүчәнлегә 125 куб.м/сәг.	«Яңа Белянкино» торак массивы территориясен планлаштыру проекты
211	2 басымлы-үзйөрешле челтәрле «Экорайон» канализация насос	«Экорайон» торак массивы	2	Хужалык-көнкүреш ағынты	Житештерүчәнлегә 2x40	«Экорайон» торак массивы территорияне планлаштыру проекты

№	Объектның төре	Атамасы, урнашкан урыны	Гамәлгә ашыру чоры	Билгеләнеше	Төп характеристикалары	Норматив хокукый акт реквизитлары
	станцияләрен төзү			суларын жыю һәм транспортлау	куб.м/сәг	
212	Үзәкләштерелгән системага кадәр басым торбаүткәргечләре булган «Хәрби шәһәрчек», «Экорайон» канализация насос станциясен төзү	32 нче Хәрби шәһәрчек	2	Хужалык-көнкүреш агынты суларын жыю һәм транспортлау	Житештерүчәнлегенә сәгатенә 160 куб.м	«32 нче Хәрби шәһәрчек» торак массивы территорияне планлаштыру проекты, «Экорайон»
213	«Перспективная» канализация насос станциясен төзү	Ямашев проспекты	2	Хужалык-көнкүреш агынты суларын жыю һәм транспортлау	Житештерүчәнлегенә 2000 куб.м/сәг	Генераль план тәкъдимнәре
214	«Лесная поляна» канализация насос станциясен төзү	«Лесная поляна» торак комплексы	1	Хужалык-көнкүреш агынты суларын жыю һәм транспортлау	Житештерүчәнлегенә сәгатенә 20,8 куб.м	«Лесная поляна» территориясен планлаштыру проекты
215	«Лесная поляна - 1» канализация насос станциясен төзү	«Лесная поляна» торак комплексы	1	Хужалык-көнкүреш агынты суларын жыю һәм транспортлау	Житештерүчәнлегенә сәгатенә 20,8 куб.м	«Лесная поляна» территориясен планлаштыру проекты
216	«Лесная поляна - 2» канализация насос станциясен төзү	«Лесная поляна» торак комплексы	1	Хужалык-көнкүреш агынты суларын жыю һәм транспортлау	Житештерүчәнлегенә сәгатенә 20,8 куб.м	«Лесная поляна» территориясен планлаштыру проекты

№	Объектның төре	Атамасы, урнашкан урыны	Гамәлгә ашыру чоры	Билгеләнеше	Төп характеристикалары	Норматив хокукый акт реквизитлары
217	«Лесная поляна - 3» канализация насос станциясен төзү	«Лесная поляна» торак комплексы	1	Хужалык-көнкүреш агынты суларын жыю һәм транспортлау	Житештерүчәнлегенә сәгатенә 20,8 куб.м	«Лесная поляна» территориясен планлаштыру проекты
218	«Лесная поляна - 4» канализация насос станциясен төзү	«Лесная поляна» торак комплексы	1	Хужалык-көнкүреш агынты суларын жыю һәм транспортлау	Житештерүчәнлегенә сәгатенә 20,8 куб.м	«Лесная поляна» территориясен планлаштыру проекты
219	«Юдино-4» канализация насос станциясен төзү	Юдино торак массивы	2	Хужалык-көнкүреш агынты суларын жыю һәм транспортлау	Житештерүчәнлегенә сәгатенә 25 куб.м	«Юдино» территориясен планлаштыру проекты
220	«Юдино-7-1» канализация насос станциясен төзү	Юдино торак массивы	2	Хужалык-көнкүреш агынты суларын жыю һәм транспортлау	Житештерүчәнлегенә сәгатенә 200 куб.м	«Юдино» территориясен планлаштыру проекты
221	«Юдино-7-2» канализация насос станциясен төзү	Юдино торак массивы	2	Хужалык-көнкүреш агынты суларын жыю һәм транспортлау	Житештерүчәнлегенә сәгатенә 630 куб.м	«Юдино» территориясен планлаштыру проекты
222	«Южный парк 1» канализация насос	«Южный парк» торак	2	Хужалык-көнкүреш	Житештерүчәнлегенә	«Южный парк» территориясен планлаштыру проекты

№	Объектның төре	Атамасы, урнашкан урыны	Гамәлгә ашыру чоры	Билгеләнеше	Төп характеристикалары	Норматив хокукый акт реквизитлары
	станциясен төзү	комплексы		агынты суларын жыю һәм транспортлау	сәгатенә 141,6 куб.м	
223	«Южный парк 2» канализация насос станциясен төзү	«Южный парк» торак комплексы	1	Хужалык-көнкүреш агынты суларын жыю һәм транспортлау	Житештерүчәнлегенә сәгатенә 71,9 куб.м	«Южный парк» территориясен планлаштыру проекты
224	«Южный парк 3» канализация насос станциясен төзү	«Южный парк» торак комплексы	1	Хужалык-көнкүреш агынты суларын жыю һәм транспортлау	Житештерүчәнлегенә сәгатенә 71,9 куб.м	«Южный парк» территориясен планлаштыру проекты
225	«Южная поляна» канализация насос станциясен төзү	«Южная поляна» торак комплексы	1	Хужалык-көнкүреш агынты суларын жыю һәм транспортлау	Житештерүчәнлегенә сәгатенә 20,8 куб.м	«Южная поляна» территориясен планлаштыру проекты
226	«Университет шәһәрчеге» канализация насос станциясен төзү	КФУның «Университет шәһәрчеге»	1	Хужалык-көнкүреш агынты суларын жыю һәм транспортлау	Житештерүчәнлегенә сәгатенә 20,0 куб.м	«Университет шәһәрчеге» территориясен планлаштыру проекты
227	«Кече клыки» канализация	Кече клыки	2	Хужалык-көнкүреш	Житеште-	Казан шәһәре Башкарма комитетының 2023

№	Объектның төре	Атамасы, урнашкан урыны	Гамәлгә ашыру чоры	Билгеләнеше	Төп характеристикалары	Норматив хокукый акт реквизитлары
	насос станциясен төзү	торак массивы		агынты суларын жыю һәм транспортлау	рүчәнлегә сәгатенә 40,0 куб.м	елның 17 ноябрәндәгә 3579 номерлы карары
228	«Зур Клыки» канализация насос станциясен төзү	Зур Клыки торак массивы	2	Хужалык-көнкүреш агынты суларын жыю һәм транспортлау	Житештерүчәнлегә сәгатенә 40,0 куб.м	Казан шәһәре Башкарма комитетының 2023 елның 17 ноябрәндәгә 3579 номерлы карары
229	«Волжские просторы» канализация насос станциясе төзелеш	«Волжские просторы» торак комплексы	1	Хужалык-көнкүреш агынты суларын жыю һәм транспортлау	Житештерүчәнлегә сәгатенә 20,8 куб.м	«Волжские просторы» территорияне планлаштыру проекты
230	«Абу Даби» канализация насос станциясе төзелеш	«Абу Даби» торак массивы	1	Хужалык-көнкүреш агынты суларын жыю һәм транспортлау	Житештерүчәнлегә сәгатенә 12,5 куб.м	«Абу Даби» территорияне планлаштыру проекты
231	«Жаным-1» канализация насос станциясе төзелеш	«Жаным» торак массивы	1	Хужалык-көнкүреш агынты суларын жыю һәм транспортлау	Житештерүчәнлегә сәгатенә 12,5 куб.м	«Жаным» территорияне планлаштыру проекты

№	Объектның төре	Атамасы, урнашкан урыны	Гамәлгә ашыру чоры	Билгеләнеше	Төп характеристикалары	Норматив хокукый акт реквизитлары
232	«Жаным-2» канализация насос станциясе төзелеше	«Жаным» торак массивы	1	Хужалык-көнкүреш агынты суларын жыю һәм транспортлау	Житештерүчәнлегә сәгатенә 12,5 куб.м	«Жаным» территорияне планлаштыру проекты
233	«Жаным-3» канализация насос станциясе төзелеше	«Жаным» торак массивы	1	Хужалык-көнкүреш агынты суларын жыю һәм транспортлау	Житештерүчәнлегә сәгатенә 12,5 куб.м	«Жаным» территорияне планлаштыру проекты
234	«Оренбург тракты» канализация насос станциясе төзелеше	«Оренбург Тракты урамы» торак массивы	1	Хужалык-көнкүреш агынты суларын жыю һәм транспортлау	Житештерүчәнлегә сәгатенә 8,3 куб.м	«Оренбург Тракты урамы» т.м. территорияне планлаштыру проекты
235	«Мирный» су алу узелы канализация насос станциясе төзелеше	«Мирный» су алу узелы	2	Хужалык-көнкүреш агынты суларын жыю һәм транспортлау	Житештерүчәнлегә сәгатенә 12,5 куб.м	Казан шәһәре Башкарма комитетының 2023 елның 17 ноябрәндәге 3579 номерлы карары
236	«Живописная» канализация насос станциясен төзү	Константиновка торак массивы	1	Хужалык-көнкүреш агынты суларын жыю һәм транспортлау	Житештерүчәнлегә сәгатенә 12,5 куб.м	Генераль план тәкъдиме
237	«Радужный» коттедж поселыгы канализация насос станциясен төзү	Радужный коттедж поселыгы	2	Хужалык-көнкүреш агынты суларын жыю	Житештерүчәнлегә 12,5 куб.м/сәг	Генплан проекты тәкъдиме

№	Объектның төре	Атамасы, урнашкан урыны	Гамәлгә ашыру чоры	Билгеләнеше	Төп характеристикалары	Норматив хокукый акт реквизитлары
				һәм транспортлау		
238	«Южно-Промышленная-1, 2, 3» 3 канализация насос станцияләрен төзү	Южно-Промышленная урамы	2	Хужалык-көнкүреш агынты суларын жыю һәм транспортлау	Житештерүчәнлегенә 12,5/22,5/33, 3 куб.м/сәг	Южно-Промышленная урамы буенча территорияне планлаштыру проекты
239	«Ферма шоссесы» канализация насос станциясен төзү	Ферма шоссесы урамы	1	Хужалык-көнкүреш агынты суларын жыю һәм транспортлау	Житештерүчәнлегенә 50 куб.м/сәг	Генераль план тәкъдиме
240	«Флодопитомник» канализация насос станциясен төзү	Флодопитомник торак массивы	2	Хужалык-көнкүреш агынты суларын жыю һәм транспортлау	Житештерүчәнлегенә сәгатенә 41,6 куб.м	Генераль план тәкъдиме
241	«Яңа Сосновка» канализация насос станциясен төзү	Яңа Сосновка торак массивы	2	Хужалык-көнкүреш агынты суларын жыю һәм транспортлау	Житештерүчәнлегенә 8,3 куб.м	Генераль план тәкъдиме
242	«Весна 1» торак комплексы канализация насос станциясен төзү	Весна 1 торак комплексы	2	Хужалык-көнкүреш агынты суларын жыю һәм транспортлау	Житештерүчәнлегенә сәгатенә 8,3 куб.м	Мамадыш Тракты территорияне планлаштыру проекты
243	«Аки» канализация насос станциясен төзү	Әки торак массивы	2	Хужалык-көнкүреш	Житештерүчәнлегенә	Генераль план тәкъдиме

№	Объектның төре	Атамасы, урнашкан урыны	Гамәлгә ашыру чоры	Билгеләнеше	Төп характеристикалары	Норматив хокукый акт реквизитлары
				агынты суларын жыю һәм транспортлау	сәгатенә 8,3 куб.м	
244	«Карьер» канализация насос станциясен төзү	Карьер торак массивы	2	Хужалык-көнкүреш агынты суларын жыю һәм транспортлау	Житештерүчәнлегә сәгатенә 8,3 куб.м	Генераль план тәкъдиме
245	«Кадыш» канализация насос станциясен төзү	«Ядран Ойл»	1	Хужалык-көнкүреш агынты суларын жыю һәм транспортлау	Житештерүчәнлегә 280 куб.м/сәг	Казан шәһәре Башкарма комитетының 2023 елның 17 ноябрәндәгә 3579 номерлы карары
246	«Зоопарк 1» канализация насос станциясен төзү (бетерелә торган урынына)	Зоопарк	2	Хужалык-көнкүреш агынты суларын жыю һәм транспортлау	Житештерүчәнлегә сәгатенә 8,3 куб.м	Төбәк әһәмиятендәгә объектны – Казан зоопаркын реконструкцияләүне, төзүне һәм чикләрен билгеләүне күздә тоткан территорияне планлаштыру проекты
247	«Адмиралтейство бистәсе» канализация насос станциясен төзү	«Адмиралтейство бистәсе» торак комплексы	1	Хужалык-көнкүреш агынты суларын жыю һәм транспортлау	Житештерүчәнлегә сәгатенә 8,3 куб.м, 10 км	Казан шәһәре Башкарма комитетының 2023 елның 17 ноябрәндәгә 3579 номерлы карары
248	«Троица Ноксасы» канализация насос станциясен төзү	Троица Ноксасы торак массивы	2	Хужалык-көнкүреш агынты суларын жыю һәм транспортлау	Житештерүчәнлегә 30 куб.м/сәг	Казан шәһәре Башкарма комитетының 2023 елның 17 ноябрәндәгә 3579 номерлы карары

№	Объектның төре	Атамасы, урнашкан урыны	Гамәлгә ашыру чоры	Билгеләнеше	Төп характеристикалары	Норматив хокукый акт реквизитлары
249	«Комлы Кавал» канализация насос станциясен төзү	«Комлы Кавал» микрорайоны	2	Хужалык-көнкүреш агынты суларны чистарту	Житештерү рүчәнлегә 20 куб.м/сәг	«Комлы кавал» территорияне планлаштыру проекты
250	Күп балалы гаиләләр өчен «Дачное- 1, 2, 3, 4», «Красное Село», «Каймары» («Дачное-1, 2» «Дачное-3», «Дачное-4», «Транзитно-Красное Село», «Каймар 8,9» канализация насос станцияләре) торак массивларында канализацияләү өчен 7 канализация насос станцияләрен төзү	«Дачное - 1, 2, 3, 4», «Красное Село», «Каймар»	2	Хужалык-көнкүреш агынты суларын жыю һәм транспортлау	Житештерү чәнлегә 3*12,5 куб.м/сәг, 1*38 куб.м/сәг	территорияне планлаштыру проекты. Т.м. «Дачное - 1, 2, 3, 4», «Красное Село», «Каймарлар»
	«Генерал Ерин» канализация насос станциясен төзү	Генерал Ерин урамыннан төньяк-көнчыгыш-тарак	2	Хужалык-көнкүреш агынты суларын жыю һәм транспортлау	Житештерү рүчәнлегә 20 куб.м/сәг	«Генерал Ерин урамыннан» төньяк-көнчыгыштарак һәм «Казан-Аэропорт» тимер юл линиясеннән көньяк-көнбатыштарак урнашкан территорияне планлаштыруның расланган проекты
	Диаметры 100 миллиметрдан 300 миллиметрга кадәр булган ишегалды һәм квартал эчендәге басымлы-үзйөрешле канализация челтәрләрен реконструкцияләү	Шәһәр		Хужалык-көнкүреш агынты суларын транспортировкалау	341 км	Казан шәһәре Башкарма комитетының 2023 елның 17 ноябрәндәге 3579 номерлы карары
252	Диаметры 300 миллиметрдан 500 миллиметрга кадәр булган басымлы-үзйөрешле урам канализация челтәрләрен реконструкцияләү	Шәһәр		Хужалык-көнкүреш агынты суларын транспортировкалау	70 км	Казан шәһәре Башкарма комитетының 2023 елның 17 ноябрәндәге 3579 номерлы карары
253	Диаметры 500 миллиметрдан	Шәһәр		Хужалык-	86 км	Казан шәһәре Башкарма комитетының 2023 елның

№	Объектның төре	Атамасы, урнашкан урыны	Гамәлгә ашыру чоры	Билгеләнеше	Төп характеристикалары	Норматив хокукый акт реквизитлары
	1000 миллиметрга кадәр булган магистраль басымлы-үзйөрешле канализация челтәрләрен реконструкцияләү			көнкүреш агынты суларын транспортировкалау		17 ноябрэндәге 3579 номерлы карары
254	Диаметры 1000 миллиметрдан башланган басымлы үзйөрешле магистраль канализация челтәрләрен реконструкцияләү	Шәһәр		Хужалык-көнкүреш агынты суларын транспортировкалау	50 км	Казан шәһәре Башкарма комитетының 2023 елның 17 ноябрэндәге 3579 номерлы карары
255	«Перспективная» канализация насос станциясеннән алып «Яңа Азинская» канализация насос станциясенә кадәр 2 диаметры 1000 мм булган басым коллекторларын төзү	Проект белән билгеләнә	2	Хужалык-көнкүреш агынты суларын жыю һәм транспортлау	10-12 км	Генераль план тәкъдиме
256	«Заречная» канализация насос станциясеннән алып БОСКка кадәр 2 диаметры 1400 мм булган басым коллекторларын төзү	Шәһәр	1	Хужалык-көнкүреш агынты суларын транспортировкалау	18 км	Казан шәһәре Башкарма комитетының 2023 елның 17 ноябрэндәге 3579 номерлы карары
257	Канализациянең басымлы-үзйөрешле челтәрләрен төзү Д=110-300 мм Д=400-500 мм	Шәһәр	1	Хужалык-көнкүреш агынты суларын транспортировкалау	55 км 96 км	Казан шәһәре Башкарма комитетының 2023 елның 17 ноябрэндәге 3579 номерлы карары
258	Канализациянең басымлы-үзйөрешле челтәрләрен төзү Д=110-300 мм Д=400-500 мм	Шәһәр	2	Хужалык-көнкүреш агынты суларын транспорти-	294 км	Казан шәһәре Башкарма комитетының 2023 елның 17 ноябрэндәге 3579 номерлы карары

№	Объектның төре	Атамасы, урнашкан урыны	Гамәлгә ашыру чоры	Билгеләнеше	Төп характеристикалары	Норматив хокукый акт реквизитлары
				ровкалау		

3.6.3 нче таблица. Казан шәһәр округы чикләрендә урнаштыру өчен планлаштырыла торган федераль, төбәк, жирле әһәмияттәге газ белән тәмин итү системасы объектлары исемлеге, төп характеристикалары һәм урнашу урыны

№	Объектның төре	Атамасы, урнашу урыны	Гамәлгә ашыру чоры	Билгеләнеше	Төп характеристикалары	Норматив хокукый акт реквизитлары
Планлаштырыла торган газ белән тәмин итү системасының федераль әһәмияттәге капитал төзелеш объектлары						
1	Газ белән тәмин итү өлкәсендә федераль әһәмияттәге капитал төзелеш объекты	220-285 км участка «Миңлебай – Казан» газүткәргечен реконструкцияләү	1	Казан шәһәрен газ белән тәмин итү чыганагы	Участокта газүткәргечне реконструкцияләүнең озынлыгы – 220-285 км	1999 елның 31 мартындагы 69-ФЗ номерлы «Россия Федерациясендә газ белән тәмин итү турында» федераль закон
Планлаштырыла торган газ белән тәмин итү системасының төбәк әһәмиятендәге капитал төзелеш объектлары						
«220-285 км участка «Миңлебай – Казан» газүткәргечен реконструкцияләү» проекты кысаларында:						
1	Газ белән тәмин итү өлкәсендә төбәк әһәмиятендәге капитал төзелеш объекты	Ду 300-500 мм, P≤1,2 МПа газүткәргечләр төзү	1	Казан шәһәре предприятиеләрен һәм халкын табигый газ белән тәмин итү өчен	Югары басымлы газүткәргечнең озынлыгы P≤1,2 МПа – 19,0 км	2030 елга кадәр чорга Татарстан Республикасының ягулык-энергетика комплексын үстерү стратегиясе, 2019 елның 6 августындагы 62-ЗРТ номерлы Татарстан Республикасы Законы белән расланган, 2020-2024 елларга Татарстан Республикасы нефть-газ химиясе комплексын үстерү программасы

№	Объектның төре	Атамасы, урнашу урыны	Гамәлгә ашыру чоры	Билгеләнеше	Төп характеристикалары	Норматив хокукый акт реквизитлары
2	Газ белән тәмин итү өлкәсендә төбәк әһәмиятендәге капитал төзелеш объекты	Шәһәр эчендә урнашкан 2 нче газ бүлү станциясен реконструкцияләү (яки булган майданчыларда яңаларын төзү), аны төп газ көйләү пункты разрядына күчерү	1	Казан шәһәре предприятиеләрен һәм халкын табигый газ белән тәмин итү өчен	Саны - 1 данә	2030 елга кадәр чорга Татарстан Республикасының ягулык-энергетика комплексын үстерү стратегиясе, 2019 елның 6 августындагы 62-ЗРТ номерлы Татарстан Республикасы Законы белән расланган, 2020-2024 елларга Татарстан Республикасы нефть-газ химиясе комплексын үстерү программасы
3	Газ белән тәмин итү өлкәсендә төбәк әһәмиятендәге капитал төзелеш объекты	«Сокуры» газ бүлү станциясеннән «Маргарин заводы» газ көйләгеч станциясенә (газ көйләгеч шкафына) кадәр Ду500 мм, P≤1,2 МПа газүткәргеч төзү, 2 нче автомобильгә сал салу компрессор станциясе, «Аэропорт» автоматлаштырылган газ бүлү станциясенә (көйләгеч пункт шкафына) чыгарып	1	Казан шәһәре предприятиеләрен һәм халкын табигый газ белән тәмин итү өчен	Югары басымлы газүткәргечнең озынлыгы P≤1,2 МПа – 24,0 км	2030 елга кадәр чорга Татарстан Республикасының ягулык-энергетика комплексын үстерү стратегиясе, 2019 елның 6 августындагы 62-ЗРТ номерлы Татарстан Республикасы Законы белән расланган, 2020-2024 елларга Татарстан Республикасы нефть-газ химиясе комплексын үстерү программасы
Планлаштырыла торган газ белән тәмин итү системасының жирле әһәмияттәге капитал төзелеш объектлары						

№	Объектның төре	Атамасы, урнашу урыны	Гамәлгә ашыру чоры	Билгеләнеше	Төп характеристикалары	Норматив хокукый акт реквизитлары
1	Газ белән тәмин итү өлкәсендә жирле әһәмияттәге капитал төзелеш объекты	Ду 200-100 мм, P≤1,2 МПа газүткәргечләр төзү	1-2	Казан шәһәре предприятиеләрен һәм халкын табигый газ белән тәмин итү өчен	Югары басымлы газүткәргечнең озынлыгы P≤1,2 МПа-10,0 км (планлаштыру проекты белән төгәлләштерелә)	2030 елга кадәр чорга Татарстан Республикасының ягулык-энергетика комплексын үстерү стратегиясе, 2019 елның 6 августындагы 62-ЗРТ номерлы Татарстан Республикасы Законы белән расланган, 2020-2024 елларга Татарстан Республикасы нефть-газ химиясе комплексын үстерү программасы
2	Газ белән тәмин итү өлкәсендә жирле әһәмияттәге капитал төзелеш объекты	Ду400 мм, P≤0,6 МПа газүткәргеч-бәйләвечләр төзү (божралау өчен)	1-2	Казан шәһәре предприятиеләрен һәм халкын табигый газ белән тәмин итү өчен	Югары басымлы газүткәргечнең озынлыгы P≤0,6 МПа-25,0 км (планлаштыру проекты белән төгәлләштерелә)	2030 елга кадәр чорга Татарстан Республикасының ягулык-энергетика комплексын үстерү стратегиясе, 2019 елның 6 августындагы 62-ЗРТ номерлы Татарстан Республикасы Законы белән расланган, Расланган һәм эшләнә торган 2020-2024 елларга Татарстан Республикасы нефть-газ химиясе комплексын үстерү программасы

№	Объектның төре	Атамасы, урнашу урыны	Гамәлгә ашыру чоры	Билгеләнеше	Төп характеристикалары	Норматив хокукый акт реквизитлары
3	Газ белән тәмин итү өлкәсендә жирле әһәмияттәге капиталъ төзелеш объекты	Ду300 мм, P≤0,6 МПа газүткәргеч-бәйләвечләр төзү (божралау өчен)	1-2	Казан шәһәре предприятиеләрен һәм халкын табигый газ белән тәмин итү өчен	Югары басымлы газүткәргечнең озынлыгы P≤0,6 МПа-55,5 км (планлаштыру проекты белән төгәлләштерелә)	2030 елга кадәр чорга Татарстан Республикасының ягулык-энергетика комплексын үстерү стратегиясе, 2019 елның 6 августындагы 62-ЗРТ номерлы Татарстан Республикасы Законы белән расланган, Расланган һәм эшләнә торган 2020-2024 елларга Татарстан Республикасы нефть-газ химиясе комплексын үстерү программасы
4	Газ белән тәмин итү өлкәсендә жирле әһәмияттәге капиталъ төзелеш объекты	Реконструкцияләү. Гамәлдәге газ көйләгеч пунктлар, житештерүчәнлекне арттырып	1-2	Казан шәһәре предприятиеләрен һәм халкын табигый газ белән тәмин итү өчен	Саны – 20 данә (планлаштыру проекты белән төгәлләштерелә)	2030 елга кадәр чорга Татарстан Республикасының ягулык-энергетика комплексын үстерү стратегиясе, 2019 елның 6 августындагы 62-ЗРТ номерлы Татарстан Республикасы Законы белән расланган, Расланган һәм эшләнә торган 2020-2024 елларга Татарстан Республикасы нефть-газ химиясе комплексын үстерү программасы
5	Газ белән тәмин итү өлкәсендә жирле әһәмияттәге капиталъ төзелеш объекты	Газ көйләгеч пунктлар төзү	1-2	Казан шәһәре предприятиеләрен һәм халкын табигый газ белән тәмин итү өчен	Саны – 89 данә (планлаштыру проекты белән төгәлләштерелә)	2030 елга кадәр чорга Татарстан Республикасының ягулык-энергетика комплексын үстерү стратегиясе, 2019 елның 6 августындагы 62-ЗРТ номерлы Татарстан Республикасы Законы белән расланган, Расланган һәм эшләнә торган 2020-2024 елларга Татарстан Республикасы нефть-газ химиясе комплексын үстерү программасы

№	Объектның төре	Атамасы, урнашу урыны	Гамәлгә ашыру чоры	Билгеләнеше	Төп характеристикалары	Норматив хокукый акт реквизитлары
6	Газ белән тәмин итү өлкәсендә жирле әһәмияттәге капитал төзелеш объекты	Ду300-200-100 мм, P≤0,6 МПа челтәрләрән төзү (планлаштыру проектлары буенча)	1-2	Мирный торак массивы районын да кертеп, Казан шәһәре предприятиеләрән һәм халкын табигый газ белән тәмин итү өчен	Югары басымлы газүткәргечнең озынлыгы P≤0,6 МПа-25,0 км (планлаштыру проекты белән төгәлләштерелә)	2030 елга кадәр чорга Татарстан Республикасының ягулык-энергетика комплексын үстерү стратегиясе, 2019 елның 6 августындагы 62-ЗРТ номерлы Татарстан Республикасы Законы белән расланган, Расланган һәм эшләнә торган 2020-2024 елларга Татарстан Республикасы нефть-газ химиясе комплексын үстерү программасы
7	Газ белән тәмин итү өлкәсендә жирле әһәмияттәге капитал төзелеш объекты	Ду300-200-100 мм, P≤0,3 МПа челтәрләрән төзү (планлаштыру проектлары буенча)	1-2	Казан шәһәре предприятиеләрән һәм халкын табигый газ белән тәмин итү өчен	Югары басымлы газүткәргечнең озынлыгы P≤0,3 МПа-15,9 км (планлаштыру проекты белән төгәлләштерелә)	2030 елга кадәр чорга Татарстан Республикасының ягулык-энергетика комплексын үстерү стратегиясе, 2019 елның 6 августындагы 62-ЗРТ номерлы Татарстан Республикасы Законы белән расланган, Расланган һәм эшләнә торган 2020-2024 елларга Татарстан Республикасы нефть-газ химиясе комплексын үстерү программасы

№	Объектның төре	Атамасы, урнашу урыны	Гамәлгә ашыру чоры	Билгеләнеше	Төп характеристикалары	Норматив хокукый акт реквизитлары
8	Газ белән тәэмин итү өлкәсендә жирле әһәмияттәге капитал төзелеш объекты	Ду300-200-100-50 түбән басым челтәрләрән төзү (планлаштыру проектлары буенча)	1-2	Казан шәһәре предприятиеләрән һәм халкын табигый газ белән тәэмин итү өчен	Түбән басымлы газүткәргечнең озынлыгы планлаштыру проекты белән төгәлләштерелә	2030 елга кадәр чорга Татарстан Республикасының ягулык-энергетика комплексын үстерү стратегиясе, 2019 елның 6 августындагы 62-ЗРТ номерлы Татарстан Республикасы Законы белән расланган, Расланган һәм эшләнә торган 2020-2024 елларга Татарстан Республикасы нефть-газ химиясе комплексын үстерү программасы

3.6.4 нче таблица. Казан шәһәр округы чикләрендә урнаштыру өчен планлаштырыла торган су агызу һәм яңгыр канализациясе системасы объектлары исемлегенә (жирле әһәмияттәге), төп характеристикалары һәм урнашу урыны

№	Объектның төре	Атамасы, Урнашу урыны	Гамәлгә ашыру чоры	Билгеләнеше	Төп характеристикалары (мәйданы, га) (озынлыгы, км)	Норматив хокукый акт реквизитлары
1	Яңгыр канализациясен чистарту корылмалары	Займище торак массивы	2	Пычранган өске агынты суларны чистартуны тәэмин итү	Ябык, блоклы конструкцияләр – 0,9 га	Казан шәһәре Башкарма комитетының 2015 елның 6 февралендәге 522 номерлы «Юдино» районы территориясен планлаштыру проектын раслау турында» карары

№	Объектның төре	Атамасы, Урнашу урыны	Гамәлгә ашыру чоры	Билгеләнеше	Төп характеристикалары (мәйданы, га) (озынлыгы, км)	Норматив хокукый акт реквизитлары
2	Яңгыр канализациясен чистарту корылмалары	Красная Горка торак массивы	2	Пычранган өске агынты суларны чистартуны тәэмин итү	Ябык, блоклы конструкцияләр – 1,4 га	Казан шәһәре Башкарма комитетының 2015 елның 6 февралендәге 522 номерлы «Юдино» районы территориясен планлаштыру проектын раслау турында» карары
3	Яңгыр канализациясен чистарту корылмалары	Яңа Аракчино торак массивы	2	Пычранган өске агынты суларны чистартуны тәэмин итү	Ябык, блоклы конструкцияләр – 0,8 га	Казан шәһәре Башкарма комитетының 2015 елның 6 февралендәге 522 номерлы «Юдино» районы территориясен планлаштыру проектын раслау турында» карары
4	Яңгыр канализациясен чистарту корылмалары	Беренче Май урамы	2	Пычранган өске агынты суларны чистартуны тәэмин итү	Ябык, блоклы конструкцияләр – 0,8 га	Казан шәһәре Башкарма комитетының 2023 елның 2 маендагы 1240 номерлы «Казан шәһәре Башкарма комитетының 2019 елның 12 июлендәге 2560 номерлы «Казансу елгасының иске үзәне һәм Адмиралтейство бистәсе» территориясен планлаштыру проектына үзгәрешләр кертү турында» карары белән расланган

№	Объектның төре	Атамасы, Урнашу урыны	Гамәлгә ашыру чоры	Билгеләнеше	Төп характеристикалары (мәйданы, га) (озынлыгы, км)	Норматив хокукый акт реквизитлары
5	Яңгыр канализациясен чистарту корылмалары	Ягодная слобода торак массивы	2	Пычранган өске агынты суларны чистартуны тәмин итү	Ябык, блоклы конструкцияләр – 0,3 га	Казан шәһәре Башкарма комитетының 2020 елның 13 маендагы 1331 номерлы «Несмелов урамыннан Казан шәһәренең Киров районында «Серебряный бор» торак комплексы аша М-7 «Идел» федераль эһәмиятгәге автомобиль юлы аша автомобиль юлы» территориясен планлаштыру проектын раслау турында» карары
6	Яңгыр канализациясен чистарту корылмалары	Кожевенная урамы	1	Пычранган өске агынты суларны чистартуны тәмин итү	Ябык, блоклы конструкцияләр – 0,3 га	Казан шәһәре Башкарма комитетының 2023 елның 2 маендагы 1240 номерлы «Казан шәһәре Башкарма комитетының 2019 елның 12 июлендәге 2560 номерлы «Казансу елгасының иске үзәне һәм Адмиралтейство бистәсе» территориясен планлаштыру проектына үзгәрешләр кертү турында» карары белән расланган
7	Яңгыр канализациясен чистарту корылмалары	Киров дамбасы	2	Пычранган өске агынты суларны чистартуны тәмин итү	Ябык, блоклы конструкцияләр – 0,5 га	Казан шәһәре Башкарма комитетының 2021 елның 10 мартындагы 544 номерлы «Центральная территориясен бер өлешен планлаштыру проектын раслау турында» карары

№	Объектның төре	Атамасы, Урнашу урыны	Гамәлгә ашыру чоры	Билгеләнеше	Төп характеристикалары (мәйданы, га) (озынлыгы, км)	Норматив хокукий акт реквизитлары
8	Яңгыр канализациясен чистарту корылмалары	Елга вокзалы районында («Сад молодоженов»)	2	Пычранган өске агынты суларны чистартуны тәэмин итү	Ябык, блоклы конструкцияләр – 0,8 га	Казан шәһәре Башкарма комитетының 2021 елның 10 мартындагы 544 номерлы «Центральная территориясенә бер өлешен планлаштыру проектын раслау турында» карары
9	Яңгыр канализациясен чистарту корылмалары	Техник урамы районындагы 1 нче чистарту корылмасы	2	Пычранган өске агынты суларны чистартуны тәэмин итү	Ябык, блоклы конструкцияләр – 0,5 га	Казан шәһәре Башкарма комитетының 2021 елның 10 мартындагы 544 номерлы «Центральная территориясенә бер өлешен планлаштыру проектын раслау турында» карары

№	Объектның төре	Атамасы, Урнашу урыны	Гамәлгә ашыру чоры	Билгеләнеше	Төп характеристикалары (мәйданы, га) (озынлыгы, км)	Норматив хокукый акт реквизитлары
10	Яңгыр канализациясен чистарту корылмалары	Архангел зираты районында	2	Пычранган өске агынты суларны чистартуны тәэмин итү	Ябык, блоклы конструкцияләр – 1,4 га	Татарстан Республикасы Министрлар Кабинетының 2021 елның 23 октябрэндәге 1001 номерлы «Татарстан Республикасы Министрлар Кабинетының 2016 елның 24 мартындагы 168 номерлы карары белән расланган объект – Казан зоопаркын реконструкцияләүне, төзүне һәм аның чикләрен билгеләүне күздә тоту торган территорияне планлаштыру проектына үзгәреш кертү турында» карары

№	Объектның төре	Атамасы, Урнашу урыны	Гамәлгә ашыру чоры	Билгеләнеше	Төп характеристикалары (мәйданы, га) (озынлыгы, км)	Норматив хокукый акт реквизитлары
11	Яңгыр канализациясен чистарту корылмалары	«Модельная урамы буенча» (Авангард урамы)	1	Пычранган өске агынты суларны чистартуны тәэмин итү	Ябык, блоклы конструкцияләр – 0,5 га	Татарстан Республикасы Министрлар Кабинетының 2021 елның 23 октябрэндәге 1001 номерлы «Татарстан Республикасы Министрлар Кабинетының 2016 елның 24 мартындагы 168 номерлы карары белән расланган объект – Казан зоопаркын реконструкцияләүне, төзүне һәм аның чикләрен билгеләүне күздә тоту торган территорияне планлаштыру проектына үзгәреш кертү турында» карары

№	Объектның төре	Атамасы, Урнашу урыны	Гамәлгә ашыру чоры	Билгеләнеше	Төп характеристикалары (мәйданы, га) (озынлыгы, км)	Норматив хокукый акт реквизитлары
12	Яңгыр канализациясен чистарту корылмалары	Бутыр урамы («Первомай- ская» чистарту корылмасы)	1	Пычранган өске агынты суларны чистартуны тәэмин итү	Ябык, блоклы конструкцияләр – 2,1 га	Татарстан Республикасы Министрлар Кабинетының 2021 елның 23 октябрдәгә 1001 номерлы «Татарстан Республикасы Министрлар Кабинетының 2016 елның 24 мартындагы 168 номерлы карары белән расланган объект – Казан зоопаркын реконструкцияләүне, төзүне һәм аның чикләрен билгеләүне күздә тоту торган территорияне планлаштыру проектына үзгәреш кертү турында» карары
13	Яңгыр канализациясен чистарту корылмалары	«Офицерлар бистәсе» чистарту корылмасы	2	Пычранган өске агынты суларны чистартуны тәэмин итү	Ябык, блоклы конструкцияләр – 0,9 га	Казан шәһәре Башкарма комитетының 2014 елның 21 гыйнварындагы 296 номерлы «Поселок Офицеров» территориясен планлаштыру проектын раслау турында» карары
14	Яңгыр канализациясен чистарту корылмалары	Нокса авышлыгы урамы (Минск)	1	Пычранган өске агынты суларны чистартуны тәэмин итү	Ябык, блоклы конструкцияләр – 1,6 га	Вознесенский тракты линия объекты территориясен планлаштыру проекты (эшләнә торган)

№	Объектның төре	Атамасы, Урнашу урыны	Гамәлгә ашыру чоры	Билгеләнеше	Төп характеристикалары (мәйданы, га) (озынлыгы, км)	Норматив хокукий акт реквизитлары
15	Яңгыр канализациясен чистарту корылмалары	Дәүләки районындагы локаль чистарту корылмалары	2	Пычранган өске агынты суларны чистартуны тәмин итү	Локаль – 0,2 га	Генераль план тәкъдимнәре
16	Яңгыр канализациясен чистарту корылмалары	Лесная поляна районында 1 нче локаль чистарту корылмалары	1	Пычранган өске агынты суларны чистартуны тәмин итү	Локаль – 0,2 га	«Лесная поляна» территорияне планлаштыру проекты
17	Яңгыр канализациясен чистарту корылмалары	Лесная поляна районында 2 нче локаль чистарту корылмалары	1	Пычранган өске агынты суларны чистартуны тәмин итү	Локаль – 0,2 га	«Лесная поляна» территорияне планлаштыру проекты
18	Яңгыр канализациясен чистарту корылмалары	Несмелов урамы	2	Пычранган өске агынты суларны чистартуны тәмин итү	Ябык, блоклы конструкцияләр – 1,4 га	Казан шәһәре Башкарма комитетының 2023 елның 2 маендагы 1240 номерлы «Казан шәһәре Башкарма комитетының 2019 елның 12 июлендәге 2560 номерлы «Казансу елгасының иске үзәне һәм Адмиралтейство бистәсе» территориясен планлаштыру проектына үзгәрешләр кертү турында» карары белән расланган.
19	Яңгыр канализациясен чистарту корылмалары	«Сосновая роцца» шифаханәсе районында	2	Пычранган өске агынты суларны чистартуны тәмин итү	Ябык, блоклы конструкцияләр – 1,2 га	Генераль план тәкъдимнәре

№	Объектның төре	Атамасы, Урнашу урыны	Гамәлгә ашыру чоры	Билгеләнеше	Төп характеристикалары (мәйданы, га) (озынлыгы, км)	Норматив хокукий акт реквизитлары
20	Яңгыр канализациясен чистарту корылмалары	Сухая елгасының сул ярында, «Сосновая роща» бакчачылык ширкәте районында	2	Пычранган өске агынты суларны чистартуны тәэмин итү	Локаль – 0,2 га	«Урман күле» территориясен планлаштыру проекты
21	Яңгыр канализациясен чистарту корылмалары	Сухая Река торак массивы	2	Пычранган өске агынты суларны чистартуны тәэмин итү	Ябык, блоклы конструкцияләр – 1,8 га	Генераль план тәкъдимнәре
22	Яңгыр канализациясен чистарту корылмалары	Казансу елгасының уң ярында, Маршал Чуйков урамы тирәсендә («М- 25» чистарту корылмасы)	2	Пычранган өске агынты суларны чистартуны тәэмин итү	Ябык, блоклы конструкцияләр – 1,1 га	Казан шәһәре муниципаль берәмлеге Башкарма комитеты, Тышкы төзекләндерү комитеты мәгълүматларына ярашлы рәвештә (2022 елның 22 июлендәге ИПП-03-3173/22 номерлы хатка 2022 елның 4 октябрәндәге 02-41/2400 номерлы хат)
23	Яңгыр канализациясен чистарту корылмалары	Дербышки торак массивы	2	Пычранган өске агынты суларны чистартуны тәэмин итү	Ябык, блоклы конструкцияләр – 1,0 га	Генераль план тәкъдимнәре
24	Яңгыр канализациясен чистарту корылмалары	Әки торак массивы, Транспорт урамы буенча	1	Пычранган өске агынты суларны чистартуны тәэмин итү	Ябык, блоклы конструкцияләр – 1,2 га	«ӘКИ» территориясен планлаштыру проекты (эшләнә торган)

№	Объектның төре	Атамасы, Урнашу урыны	Гамәлгә ашыру чоры	Билгеләнеше	Төп характеристикалары (мәйданы, га) (озынлыгы, км)	Норматив хокукий акт реквизитлары
25	Яңгыр канализациясен чистарту корылмалары	Царицыно торак массивы, Нокса елгасының уң ярында	2	Пычранган өске агынты суларны чистартуны тәэмин итү	Ябык, блоклы конструкцияләр – 1,1 га	Генераль план тәкъдимнәре
26	Яңгыр канализациясен чистарту корылмалары	«Вишневка» чистарту корылмасы	2	Пычранган өске агынты суларны чистартуны тәэмин итү	Ябык, блоклы конструкцияләр – 0,5 га	Генераль план тәкъдимнәре
27	Яңгыр канализациясен чистарту корылмалары	Салмачы торак массивы районында	1	Пычранган өске агынты суларны чистартуны тәэмин итү	Ябык, блоклы конструкцияләр – 1,2 га	Генераль план тәкъдимнәре
28	Яңгыр канализациясен чистарту корылмалары	«Яблоневого сады» территориясе өчен 1 нче локаль чистарту корылмасы	1	Пычранган өске агынты суларны чистартуны тәэмин итү	Ябык, блоклы конструкцияләр – 0,8 га	«Яблоневого сады» территориясен планлаштыру проекты (эшләнә торган)
29	Яңгыр канализациясен чистарту корылмалары	«Яблоневого сады» территориясе өчен 2 нче яңгыр канализациясен чистарту корылмалары	2	Пычранган өске агынты суларны чистартуны тәэмин итү	Ябык, блоклы конструкцияләр – 0,5 га	«Яблоневого сады» территориясен планлаштыру проекты (эшләнә торган)

№	Объектның төре	Атамасы, Урнашу урыны	Гамәлгә ашыру чоры	Билгеләнеше	Төп характеристикалары (мәйданы, га) (озынлыгы, км)	Норматив хокукий акт реквизитлары
30	Яңгыр канализациясен чистарту корылмалары	«Яблоне́вые сады» территориясе өчен 3 нче локаль чистарту корылмасы	2	Пычранган өске агынты суларны чистартуны тәэмин итү	Ябык, блоклы конструкцияләр – 0,5 га	«Яблоне́вые сады» территориясен планлаштыру проекты (эшләнә торган)
31	Яңгыр канализациясен чистарту корылмалары	«Яблоне́вые сады» территориясе өчен 4 нче локаль чистарту корылмасы	1	Пычранган өске агынты суларны чистартуны тәэмин итү	Локаль – 0,2 га	«Яблоне́вые сады» территориясен планлаштыру проекты (эшләнә торган)
32	Яңгыр канализациясен чистарту корылмалары	Кукушкино торак массивы	2	Пычранган өске агынты суларны чистартуны тәэмин итү	Ябык, блоклы конструкцияләр – 0,8 га	Генераль план тәкъдимнәре
33	Яңгыр канализациясен чистарту корылмалары	Мирный торак массивы	1	Пычранган өске агынты суларны чистартуны тәэмин итү	Ябык, блоклы конструкцияләр – 1,0 га	«Мирный бистәсеннән көнъяктарак» территориясен планлаштыру проекты
34	Яңгыр канализациясен чистарту корылмалары	Иске Победилово торак массивы	2	Пычранган өске агынты суларны чистартуны тәэмин итү	Ябык, блоклы конструкцияләр – 0,9 га	Генераль план тәкъдимнәре
35	Яңгыр канализациясен чистарту корылмалары	Клыки торак массивы, Мамадыш Тракты янында	1	Пычранган өске агынты суларны чистартуны тәэмин итү	Ябык, блоклы конструкцияләр – 1,1 га	Генераль план тәкъдимнәре

№	Объектның төре	Атамасы, Урнашу урыны	Гамәлгә ашыру чоры	Билгеләнеше	Төп характеристикалары (мәйданы, га) (озынлыгы, км)	Норматив хокукый акт реквизитлары
36	Яңгыр канализациясен чистарту корылмалары	«Солтан Ай» коттедж поселогы өчен Киндерле елгасы тугаенда	1	Пычранган өске агынты суларны чистартуны тәэмин итү	Ябык, блоклы конструкцияләр – 0,5 га	Казан шәһәре Башкарма комитетының 2018 елның 11 маендагы 2118 номерлы «Солтан Ай территориясен планлаштыру проектын раслау турында» карары
37	Яңгыр канализациясен чистарту корылмалары	Нокса елгасының уң ярында	2	Пычранган өске агынты суларны чистартуны тәэмин итү	Ябык, блоклы конструкцияләр – 1,0 га	Генераль план тәкъдимнәре
38	Яңгыр канализациясен чистарту корылмалары	«Яңа Белянкино» территориясе өчен 1 номерлы	1	Пычранган өске агынты суларны чистартуны тәэмин итү	Ябык, блоклы конструкцияләр – 0,9 га	«Яңа Белянкино» территориясен планлаштыру проекты (эшләнә торган)
39	Яңгыр канализациясен чистарту корылмалары	«Яңа Белянкино» территориясе өчен 2 нче номерлы	1	Пычранган өске агынты суларны чистартуны тәэмин итү	Локаль – 0,17 га	«Яңа Белянкино» территориясен планлаштыру проекты (эшләнә торган)
40	Яңгыр канализациясен чистарту корылмалары	Солонка елгасы тугаенда, т.м. Кадыш	2	Пычранган өске агынты суларны чистартуны тәэмин итү	Ябык, блоклы конструкцияләр – 0,7 га	Генераль план тәкъдимнәре

№	Объектның төре	Атамасы, Урнашу урыны	Гамәлгә ашыру чоры	Билгеләнеше	Төп характеристикалары (мәйданы, га) (озынлыгы, км)	Норматив хокукый акт реквизитлары
41	Яңгыр канализациясен чистарту корылмалары	Фатыйх Әмирхан урамы («Әмирхан урамы»)	2	Пычранган өске агынты суларны чистартуны тәэмин итү	Ябык, блоклы конструкцияләр – 1,2 га	Казан шәһәре Башкарма комитетының 2021 елның 8 октябрдәгә 2560 номерлы «Фатыйх Әмирхан һәм Алексей Козин урамнары чикләрендәгә территорияне планлаштыру проектын раслау турында» карары
42	Яңгыр канализациясен чистарту корылмалары	Техник урамы районындагы 2 нче чистарту корылмасы	2	Пычранган өске агынты суларны чистартуны тәэмин итү	Ябык, блоклы конструкцияләр – 0,9 га	Казан шәһәре муниципаль берәмлеге Башкарма комитеты, Тышкы төзекләндерү комитеты мәгълүматларына ярашлы рәвештә (2022 елның 22 июлендәгә ИГП-03-3173/22 номерлы хатка 2022 елның 4 октябрдәгә 02-41/2400 номерлы хат)
43	Яңгыр канализациясен чистарту корылмалары	«Экорайон-1» чистарту корылмасы	2	Пычранган өске агынты суларны чистартуны тәэмин итү	Ябык, блоклы конструкцияләр – 0,8 га	Казан шәһәре Башкарма комитетының 2020 елның 12 августындагы 2194 номерлы «32 нче Хәрби шәһәрчек» территориясен планлаштыру проектын раслау турында» карары

№	Объектның төре	Атамасы, Урнашу урыны	Гамәлгә ашыру чоры	Билгеләнеше	Төп характеристикалары (мәйданы, га) (озынлыгы, км)	Норматив хокукий акт реквизитлары
44	Яңгыр канализациясен чистарту корылмалары	«Ясная поляна» территориясе өчен локаль чистарту корылмасы	1	Пычранган өске агынты суларны чистартуны тәмин итү	Локаль – 0,2 га	Казан шәһәре Башкарма комитетының 2020 елның 8 декабрдәгә 3632 номерлы «Константиновка торак массивынан төньяктарак урнашкан «Живописный» территориясен планлаштыру һәм ызанлау проектына үзгәрешләр кертүгә эзерлек турында» карары
45	Яңгыр канализациясен чистарту корылмалары	Мамадыш Тракты белән кисешкән районда М-7 автомобиль юлы трассасы өчен локаль чистарту корылмасы	2	Пычранган өске агынты суларны чистартуны тәмин итү	Локаль – 0,7 га	Генераль план тәкъдимнәре
46	Яңгыр канализациясен чистарту корылмалары	М-7 автомобиль юлы трассасы өчен локаль чистарту корылмасы	2	Пычранган өске агынты суларны чистартуны тәмин итү	Локаль – 0,2 га	Генераль план тәкъдимнәре

№	Объектның төре	Атамасы, Урнашу урыны	Гамәлгә ашыру чоры	Билгеләнеше	Төп характеристикалары (мәйданы, га) (озынлыгы, км)	Норматив хокукий акт реквизитлары
47	Яңгыр канализациясен чистарту корылмалары	Азин урамы белән чишелеш районында М-7 автомобиль юлы трассасы өчен локаль чистарту корылмасы	2	Пычранган өске агынты суларны чистартуны тәмин итү	Локаль – 0,2 га	Генераль план тәкъдимнәре
48	Яңгыр канализациясен чистарту корылмалары	Казан су елгасы тугаенда М-7 автомобиль юлы трассасы өчен локаль чистарту корылмасы	2	Пычранган өске агынты суларны чистартуны тәмин итү	Локаль – 0,2 га	Генераль план тәкъдимнәре
49	Яңгыр канализациясен чистарту корылмалары	Солонка елгасы тугаенда М-7 автомобиль юлы трассасы өчен локаль чистарту корылмасы	2	Пычранган өске агынты суларны чистартуны тәмин итү	Локаль – 0,2 га	Генераль план тәкъдимнәре
50	Яңгыр канализациясен чистарту корылмалары	Г.Камал театры янындагы мәйданда	2	Пычранган өске агынты суларны чистартуны тәмин итү	Ябык, блоклы конструкцияләр – 0,2 га	Генераль план тәкъдимнәре

№	Объектның төре	Атамасы, Урнашу урыны	Гамәлгә ашыру чоры	Билгеләнеше	Төп характеристикалары (мәйданы, га) (озынлыгы, км)	Норматив хокукый акт реквизитлары
51	Яңгыр канализациясен чистарту корылмалары	«Юбилей станциясе» мрк. төзелеше өчен локаль чистарту корылмасы	1	Пычранган өске агынты суларны чистартуны тәэмин итү	локаль	«Юбилей станциясе» территориясен планлаштыру проекты
52	Яңгыр канализациясен чистарту корылмалары	«Комлы Ковал» территориясе өчен локаль чистарту корылмасы	1	Пычранган өске агынты суларны чистартуны тәэмин итү	локаль	«Комлы Ковал» территориясен планлаштыру проекты
53	Яңгыр канализациясен чистарту корылмалары	Совет районында Гадел Кутуй урамы буенча квартал территориясе өчен локаль чистарту корылмасы	1	Пычранган өске агынты суларны чистартуны тәэмин итү	локаль	Казан шәһәре Башкарма комитетының 2020 елның 10 июнәндәге 1628 номерлы «Гадел Кутуй урамындагы кварталлар территориясен планлаштыру һәм ызанлау проектын раслау турында» карары
54	Яңгыр канализациясен чистарту корылмалары	«Солнечный город» территориясе өчен локаль чистарту корылмасы	2	Пычранган өске агынты суларны чистартуны тәэмин итү	локаль	Казан шәһәре Башкарма комитетының 2016 елның 21 декабрәндәге 5225 номерлы «Солнечный город» микрорайонын планлаштыру проектын раслау турында» карары

№	Объектның төре	Атамасы, Урнашу урыны	Гамәлгә ашыру чоры	Билгеләнеше	Төп характеристикалары (мәйданы, га) (озынлыгы, км)	Норматив хокукый акт реквизитлары
55	Яңгыр канализациясен чистарту корылмалары	Батурин урамы (5 нче дренаж- насос станциясе районында)	2	Пычранган өске агынты суларны чистартуны тәэмин итү	Ябык, блоклы конструкцияләр – 0,2 га	Генераль план тәкъдимнәре
56	Яңгыр канализациясен чистарту корылмалары	Пушкин урамы («Казан» милли-мәдәни үзәге районында)	2	Пычранган өске агынты суларны чистартуны тәэмин итү	Ябык, блоклы конструкцияләр – 0,5 га	Генераль план тәкъдимнәре
57	Яңгыр канализациясен чистарту корылмалары	М.Сәлимжанов урамы (А.Әйдинов урамы белән кисешкән районда)	2	Пычранган өске агынты суларны чистартуны тәэмин итү	Ябык, блоклы конструкцияләр – 0,6 га	Генераль план тәкъдимнәре
58	Яңгыр канализациясен чистарту корылмалары	Һ.Такташ урамы буенча 24 нче йорт янында	2	Пычранган өске агынты суларны чистартуны тәэмин итү	Ябык, блоклы конструкцияләр – 0,5 га	Казан шәһәре Башкарма комитетының 2020 елның 12 ноябрдәгә 3282 номерлы «Һади Такташ урамындагы территорияне планлаштыру проектын раслау турында» карары
59	Яңгыр канализациясен чистарту корылмалары	Техник урамы (хосусый сектор районында) («Отар-1»)	2	Пычранган өске агынты суларны чистартуны тәэмин итү	Ябык, блоклы конструкцияләр – 0,8 га	Казан шәһәре Башкарма комитетының 2022 елның 10 мартындагы 698 номерлы «Монастырь бугазы аша күпер линия объекттын планлаштыру проектын раслау турында» карары

№	Объектның төре	Атамасы, Урнашу урыны	Гамәлгә ашыру чоры	Билгеләнеше	Төп характеристикалары (мәйданы, га) (озынлыгы, км)	Норматив хокукый акт реквизитлары
60	Яңгыр канализациясен чистарту корылмалары	«Солтан Ай» коттедж поселогы өчен 2 номерлы	1	Пычранган өске агынты суларны чистартуны тәмин итү	Ябык, блоклы конструкцияләр – 0,2 га	Казан шәһәре Башкарма комитетының 2018 елның 11 маендагы 2118 номерлы «Солтан Ай» территориясен планлаштыру проектын раслау турында» карары
61	Яңгыр канализациясен чистарту корылмалары	«Вертелевка» территориясен дәгә төзелеш өчен 2 номерлы	1	Пычранган өске агынты суларны чистартуны тәмин итү	Ябык, блоклы конструкцияләр – 0,2 га	«Вертелевка» территориясен планлаштыру проекты (эшләнә торган)
62	Яңгыр канализациясен чистарту корылмалары	«Вертелевка» территориясен дә төзелеш өчен 1 номерлы	1	Пычранган өске агынты суларны чистартуны тәмин итү	Ябык, блоклы конструкцияләр – 0,2 га	«Вертелевка» территориясен планлаштыру проекты (эшләнә торган)
63	Яңгыр канализациясен чистарту корылмалары	«Вертелевка» территориясен дә төзелеш өчен 3 номерлы	1	Пычранган өске агынты суларны чистартуны тәмин итү	Ябык, блоклы конструкцияләр – 0,7 га	«Вертелевка» территориясен планлаштыру проекты (эшләнә торган)
64	Яңгыр канализациясен чистарту корылмалары	«Яңа Вознесение» территориясе өчен	2	Пычранган өске агынты суларны чистартуны тәмин итү	Ябык, блоклы конструкцияләр – 0,9 га	«Яңа Вознесение» территориясен планлаштыру проекты (эшләнә торган)
65	Яңгыр канализациясен чистарту корылмалары	«Меридиан» торақ массивы өчен	1	Пычранган өске агынты суларны чистартуны тәмин итү	Ябык, блоклы конструкцияләр – 0,5 га	«Меридиан» территориясен планлаштыру проекты (эшләнә торган)

№	Объектның төре	Атамасы, Урнашу урыны	Гамәлгә ашыру чоры	Билгеләнеше	Төп характеристикалары (мәйданы, га) (озынлыгы, км)	Норматив хокукый акт реквизитлары
66	Яңгыр канализациясен чистарту корылмалары	Краснокок шайск урамы районында	1	Пычранган өске агынты суларны чистартуны тәмин итү	локаль	Казан шәһәре Башкарма комитетының 2022 елның 10 октябрдәгә 3446 номерлы «Казан шәһәре Башкарма комитетының 2016 елның 29 декабрдәгә 5415 номерлы карары белән расланган «Степан Халтурин, Краснококшайск, Зур Крыловка урамнары һәм Казансу елгасының иске үзәне белән чикләнгән территорияне планлаштыру проекты»на үзгәрешләр керту турында» карары
67	Яңгыр канализациясен чистарту корылмалары	«Залесный Сити» территориясе өчен	1	Пычранган өске агынты суларны чистартуны тәмин итү	Ябык, блоклы конструкцияләр – 0,4 га	«Залесный Сити» территориясен планлаштыру проекты (эшләнә торган)
68	Яңгыр канализациясен чистарту корылмалары	«Седьмое Небо» микрорайоны территориясе өчен 5 номерлы локаль чистарту корылмасы	1	Пычранган өске агынты суларны чистартуны тәмин итү	локаль	Казан шәһәре Башкарма комитетының 2021 елның 25 августындагы 459 номерлы «Седьмое Небо» торак районы территориясенен бер өлешен планлаштыру проектын раслау турында» карары

№	Объектның төре	Атамасы, Урнашу урыны	Гамәлгә ашыру чоры	Билгеләнеше	Төп характеристикалары (мәйданы, га) (озынлыгы, км)	Норматив хокукый акт реквизитлары
69	Яңгыр канализациясен чистарту корылмалары	Төньяк Чебакса территориясе өчен 1 номерлы	2	Пычранган өске агынты суларны чистартуны тәэмин итү	Ябык, блоклы конструкцияләр – 0,7 га	Казан шәһәре Башкарма комитетының 2020 елның 7 сентябрдагы 2521 номерлы «Төньяк Чебакса» территориясен планлаштыру һәм ыланлау проектын раслау турында» карары
70	Яңгыр канализациясен чистарту корылмалары	«Абу Даби» территориясе өчен локаль чистарту корылмасы	1	Пычранган өске агынты суларны чистартуны тәэмин итү	локаль	Казан шәһәре Башкарма комитетының 2018 елның 23 августындагы 4657 номерлы «Абу Даби» районы территориясен планлаштыру проектын раслау турында» карары
71	Яңгыр канализациясен чистарту корылмалары	16:50:171125:19 кадастр номерлы территория өчен локаль чистарту корылмасы	2	Пычранган өске агынты суларны чистартуны тәэмин итү	локаль	16:50:171125:19 кадастр номерлы территорияне планлаштыру проекты
72	Яңгыр канализациясен чистарту корылмалары	«Вишневая аллея» территориясе өчен локаль чистарту корылмасы	2	Пычранган өске агынты суларны чистартуны тәэмин итү	локаль	«Вишневая аллея» территориясен планлаштыру проекты

№	Объектның төре	Атамасы, Урнашу урыны	Гамәлгә ашыру чоры	Билгеләнеше	Төп характеристикалары (мәйданы, га) (озынлыгы, км)	Норматив хокукый акт реквизитлары
73	Яңгыр канализациясен чистарту корылмалары	«Жаным» территориясе өчен 2 номерлы локаль чистарту корылмасы	1	Пычранган өске агынты суларны чистартуны тәэмин итү	локаль	Казан шәһәре Башкарма комитетының 2016 елның 4 августындагы 3016 номерлы «Жаным» районы территориясен планлаштыру проектын раслау турында» карары
74	Яңгыр канализациясен чистарту корылмалары	«Жаным» территориясе өчен 1 номерлы локаль чистарту корылмасы	1	Пычранган өске агынты суларны чистартуны тәэмин итү	локаль	Казан шәһәре Башкарма комитетының 2016 елның 4 августындагы 3016 номерлы «Жаным» районы территориясен планлаштыру проектын раслау турында» карары
75	Яңгыр канализациясен чистарту корылмалары	«Лотос» территориясе өчен 1 номерлы	1	Пычранган өске агынты суларны чистартуны тәэмин итү	Ябык, блоклы конструкцияләр – 0,5 га	Казан шәһәре Башкарма комитетының 2018 елның 18 июлендәге 4051 номерлы «Лотос» территориясен планлаштыру һәм ызанлау проектын эзерләү турында» карары
76	Яңгыр канализациясен чистарту корылмалары	16:50:171126:40 кадастр номерлы территория өчен локаль чистарту корылмасы	2	Пычранган өске агынты суларны чистартуны тәэмин итү	локаль	Казан шәһәре Башкарма комитетының 2013 елның 3 сентябрдәге 7833 номерлы «Кадастр номеры 16:50:171126:40 булган территорияне планлаштыру һәм ызанлау проектын раслау турында» карары

№	Объектның төре	Атамасы, Урнашу урыны	Гамәлгә ашыру чоры	Билгеләнеше	Төп характеристикалары (мәйданы, га) (озынлыгы, км)	Норматив хокукый акт реквизитлары
77	Яңгыр канализациясен чистарту корылмалары	Гвардия урамы буенча территория өчен 1 номерлы локаль чистарту корылмасы	2	Пычранган өске агынты суларны чистартуны тәэмин итү	локаль	Казан шәһәре Башкарма комитетының 2017 елның 5 июнендәге 2100 номерлы «Гвардия урамындагы территорияне планлаштыру һәм ызанлау проектын раслау турында» карары
78	Яңгыр канализациясен чистарту корылмалары	Гвардия урамы буенча территория өчен 2 номерлы локаль чистарту корылмасы	2	Пычранган өске агынты суларны чистартуны тәэмин итү	локаль	Казан шәһәре Башкарма комитетының 2017 елның 5 июнендәге 2100 номерлы «Гвардия урамындагы территорияне планлаштыру һәм ызанлау проектын раслау турында» карары
79	Яңгыр канализациясен чистарту корылмалары	«Дербышки-1», «Дербышки-2» территориясе өчен	2	Пычранган өске агынты суларны чистартуны тәэмин итү	Ябык, блоклы конструкцияләр – 0,6 га	Казан шәһәре Башкарма комитетының 2021 елның 25 гыйнварындагы 159 номерлы «Яңа Кадыш» территориясен планлаштыру һәм ызанлау проектын эзерләү турында» карары
80	Яңгыр канализациясен чистарту корылмалары	«Лотос» территориясе өчен 2 номерлы чистарту корылмасы	2	Пычранган өске агынты суларны чистартуны тәэмин итү	локаль	Казан шәһәре Башкарма комитетының 2018 елның 18 июлендәге 4051 номерлы «Лотос» территориясен планлаштыру һәм ызанлау проектын эзерләү турында» карары

№	Объектның төре	Атамасы, Урнашу урыны	Гамәлгә ашыру чоры	Билгеләнеше	Төп характеристикалары (мәйданы, га) (озынлыгы, км)	Норматив хокукий акт реквизитлары
81	Яңгыр канализациясен чистарту корылмалары	«Живописный» микрорайоны өчен	1	Пычранган өске агынты суларны чистартуны тәэмин итү	Ябык, блоклы конструкцияләр – 0,3 га	Казан шәһәре Башкарма комитетының 2020 елның 8 декабрдәгә 3632 номерлы «Константиновка торак массивынан төньяктарак урнашкан «Живописный» территориясен планлаштыру һәм ызанлау проектына үзгәрешләр кертүгә эзерлек турында» карары
82	Яңгыр канализациясен чистарту корылмалары	Даурия урамы тирәсендәгә локаль чистарту корылмасы	2	Пычранган өске агынты суларны чистартуны тәэмин итү	локаль	Татарстан Республикасы Министрлар Кабинетының 2021 елның 23 октябрдәгә 1001 номерлы «Татарстан Республикасы Министрлар Кабинетының 2016 елның 24 мартындагы 168 номерлы карары белән расланган объект – Казан зоопаркын реконструкцияләүне, төзүне һәм аның чикләрен билгеләүне күздә тотан торган территорияне планлаштыру проектына үзгәреш кертү турында» карары

№	Объектның төре	Атамасы, Урнашу урыны	Гамәлгә ашыру чоры	Билгеләнеше	Төп характеристикалары (мәйданы, га) (озынлыгы, км)	Норматив хокукый акт реквизитлары
83	Яңгыр канализациясен чистарту корылмалары	«Ядран Ойл» төзелеш районында	2	Пычранган өске агынты суларны чистартуны тәмин итү	Ябык, блоклы конструкцияләр – 0,4 га	Казан шәһәре Башкарма комитетының 2019 елның 3 сентябрдәгә 3103 номерлы «Казан шәһәре Авиатөзелеш районының Кадыш торак массивынан көнбатыштарак урнашкан территорияне планлаштыру һәм ызанлау проектын эзерләү турында» карары
84	Яңгыр канализациясен чистарту корылмалары	16:24:150302:70 кадастр номерлы территория өчен локаль чистарту корылмасы	1	Пычранган өске агынты суларны чистартуны тәмин итү	локаль	Кадастр номеры 16:24:150302:70 булган жир кишәрлеге чикләрендә территорияне планлаштыру һәм ызанлау проекты
85	Яңгыр канализациясен чистарту корылмалары	«Порт урамы, Девятаев урамы, Мехчылар урамы белән чикләнган территория өчен 1 номерлы» (Порт урамы, 1 номерлы)	2	Пычранган өске агынты суларны чистартуны тәмин итү	локаль	Казан шәһәре Башкарма комитетының 2022 елның 31 августындагы 2883 номерлы «Казан шәһәре Башкарма комитетының 2021 елның 26 августындагы 2112 номерлы карары белән расланган Порт, Девятаев, Мехчылар урамнары белән чикләнган территорияне планлаштыру проектына үзгәрешләр кертү турында» карары

№	Объектның төре	Атамасы, Урнашу урыны	Гамәлгә ашыру чоры	Билгеләнеше	Төп характеристикалары (мәйданы, га) (озынлыгы, км)	Норматив хокукий акт реквизитлары
86	Яңгыр канализациясен чистарту корылмалары	«Умырзая урамындагы территория өчен»	2	Пычранган өске агынты суларны чистартуны тәэмин итү	локаль	Казан шәһәре Башкарма комитетының 2021 елның 15 ноябрдәгә 2996 номерлы «Умырзая урамындагы территориянең бер өлешен планлаштыру проектын раслау турында» карары
87	Яңгыр канализациясен чистарту корылмалары	Нокса авышлыгы урамы буенча мәчет	2	Пычранган өске агынты суларны чистартуны тәэмин итү	локаль	Казан шәһәре Башкарма комитетының 2020 елның 29 гыйнварындагы 184 номерлы «Нокса авышлыгы» территориясенә бер өлешен планлаштыру проектын раслау турында» карары
88	Яңгыр канализациясен чистарту корылмалары	«Нокса авышлыгы» территориясенә Нокса авышлыгы һәм Николай Калашников урамнары белән чикләнган өлеш өчен»	2	Пычранган өске агынты суларны чистартуны тәэмин итү	локаль	Казан шәһәре Башкарма комитетының 2020 елның 13 июлдәгә 1923 номерлы карары
89	Яңгыр канализациясен чистарту корылмалары	Салмачы торак массивында Нокса елгасы аша күпер төзү өчен	2	Пычранган өске агынты суларны чистартуны тәэмин итү	локаль	Казан шәһәре Башкарма комитетының 2020 елның 17 декабрдәгә 3728 номерлы «Салмачы» торак массивында Нокса елгасы аша күпер төзелеш» территориясен планлаштыру проектын раслау турында» карары

№	Объектның төре	Атамасы, Урнашу урыны	Гамәлгә ашыру чоры	Билгеләнеше	Төп характеристикалары (мәйданы, га) (озынлыгы, км)	Норматив хокукый акт реквизитлары
90	Яңгыр канализациясен чистарту корылмалары	«Даурия, Гадел Кутуй, Родин, Р.Зорге урамнары территорияләре өчен»	1	Пычранган өске агынты суларны чистартуны тәэмин итү	локаль	Казан шәһәре Башкарма комитетының 2021 елның 26 августындагы 2108 номерлы «Даурия, Гадел Кутуй, Родин, Рихард Зорге урамнары чикләрендәге территорияне планлаштыру проектын раслау турында» карары
91	Яңгыр канализациясен чистарту корылмалары	«Аркылы-Отар, Южно- Промышленная, Молодежная урамнары чикләрендәге территория өчен 1 номерлы»	2	Пычранган өске агынты суларны чистартуны тәэмин итү	локаль	Казан шәһәре Башкарма комитетының 2022 елның 29 июлендәге 2434 номерлы «Аркылы-Отар, Южно- Промышленная, Молодежная урамнары чикләрендәге территорияне планлаштыру проектын раслау турында» карары
92	Яңгыр канализациясен чистарту корылмалары	«Аркылы-Отар, Южно- Промышленная, Молодежная урамнары чикләрендәге территория өчен 2 номерлы»	2	Пычранган өске агынты суларны чистартуны тәэмин итү	локаль	Казан шәһәре Башкарма комитетының 2022 елның 29 июлендәге 2434 номерлы «Аркылы-Отар, Южно- Промышленная, Молодежная урамнары чикләрендәге территорияне планлаштыру проектын раслау турында» карары

№	Объектның төре	Атамасы, Урнашу урыны	Гамәлгә ашыру чоры	Билгеләнеше	Төп характеристикалары (мәйданы, га) (озынлыгы, км)	Норматив хокукый акт реквизитлары
93	Яңгыр канализациясен чистарту корылмалары	«Южный парк территориясе өчен 3 номерлы»	2	Пычранган өске агынты суларны чистартуны тәэмин итү	локаль	«Южный парк» территориясен планлаштыру проекты (эшләнә торган)
94	Яңгыр канализациясен чистарту корылмалары	«Төньяк Чебакса территориясе өчен 2 номерлы»	2	Пычранган өске агынты суларны чистартуны тәэмин итү	локаль	Казан шәһәре Башкарма комитетының 2020 елның 7 сентябрдәгә 2521 номерлы «Төньяк Чебакса» территориясен планлаштыру һәм ызанлау проектын раслау турында» карары
95	Яңгыр канализациясен чистарту корылмалары	«Южный парк территориясе өчен 1 номерлы»	2	Пычранган өске агынты суларны чистартуны тәэмин итү	Ябык, блоклы конструкцияләр – 0,6 га	«Южный парк» территориясен планлаштыру проекты (эшләнә торган)
96	Яңгыр канализациясен чистарту корылмалары	«Южный парк территориясе өчен 2 номерлы»	1	Пычранган өске агынты суларны чистартуны тәэмин итү	Ябык, блоклы конструкцияләр – 0,4 га	«Южный парк» территориясен планлаштыру проекты (эшләнә торган)
97	Яңгыр канализациясен чистарту корылмалары	Вознесенский Тракты трассасы өчен локаль чистарту корылмасы	2	Пычранган өске агынты суларны чистартуны тәэмин итү	локаль	«Вознесенский тракты» линия объекты территориясен планлаштыру проекты (эшләнә торган)

№	Объектның төре	Атамасы, Урнашу урыны	Гамәлгә ашыру чоры	Билгеләнеше	Төп характеристикалары (мәйданы, га) (озынлыгы, км)	Норматив хокукий акт реквизитлары
98	Яңгыр канализациясен чистарту корылмалары	«Яңа Вознесение-2» территориясе өчен	1	Пычранган өске агынты суларны чистартуны тээмин итү	Ябык, блоклы конструкцияләр – 0,7 га	«Яңа Вознесение-2» территориясен планлаштыру проекты нигезендә (эшләнә торган)
99	Яңгыр канализациясен чистарту корылмалары	«Яңа Вознесение» территориясе өчен 2 номерлы	2	Пычранган өске агынты суларны чистартуны тээмин итү	Ябык, блоклы конструкцияләр – 0,7 га	«Яңа Вознесение» территориясен планлаштыру проекты (эшләнә торган)
100	Яңгыр канализациясен чистарту корылмалары	«Тихая Гвань» территориясе өчен»	1	Пычранган өске агынты суларны чистартуны тээмин итү	Ябык, блоклы конструкцияләр – 1,0 га	«Тын Гавань» территориясен планлаштыру проекты (эшләнә торган)
101	Яңгыр канализациясен чистарту корылмалары	«Чабакса күле» территориясе өчен 1 номерлы	1	Пычранган өске агынты суларны чистартуны тээмин итү	Ябык, блоклы конструкцияләр	Генераль план тәкъдимнәре
102	Яңгыр канализациясен чистарту корылмалары	«Чабакса күле территориясе өчен 2 номерлы»	2	Пычранган өске агынты суларны чистартуны тээмин итү	Ябык, блоклы конструкцияләр	Генераль план тәкъдимнәре

№	Объектның төре	Атамасы, Урнашу урыны	Гамәлгә ашыру чоры	Билгеләнеше	Төп характеристикалары (мәйданы, га) (озынлыгы, км)	Норматив хокукый акт реквизитлары
103	Яңгыр канализациясен чистарту корылмалары	«Чабакса күле территориясе өчен 3 номерлы»	2	Пычранган өске агынты суларны чистартуны тәэмин итү	Ябык, блоклы конструкцияләр	Генераль план тәкъдимнәре
104	Яңгыр канализациясен чистарту корылмалары	«Чабакса күле территориясе өчен 4 номерлы»	2	Пычранган өске агынты суларны чистартуны тәэмин итү	Ябык, блоклы конструкцияләр	Генераль план тәкъдимнәре
105	Яңгыр канализациясен чистарту корылмалары	«Төнъяк парк» территориясе өчен»	2	Пычранган өске агынты суларны чистартуны тәэмин итү	Ябык, блоклы конструкцияләр – 0,4 га	«Төнъяк парк» территориясен планлаштыру проекты (эшләнә торган)
106	Яңгыр канализациясен чистарту корылмалары	«Комиссар Габишев урамындагы территория өчен 1 номерлы»	2	Пычранган өске агынты суларны чистартуны тәэмин итү	локаль	Казан шәһәре Башкарма комитетының 2022 елның 30 июнендәге 2070 номерлы «Казан шәһәре Идел буе районында Комиссар Габишев урамы буенча территорияне планлаштыру проектын раслау турында» карары

№	Объектның төре	Атамасы, Урнашу урыны	Гамәлгә ашыру чоры	Билгеләнеше	Төп характеристикалары (мәйданы, га) (озынлыгы, км)	Норматив хокукый акт реквизитлары
107	Яңгыр канализациясен чистарту корылмалары	«Комиссар Габишев урамындагы территория өчен 2 номерлы»	2	Пычранган өске агынты суларны чистартуны тәэмин итү	локаль	Казан шәһәре Башкарма комитетының 2022 елның 30 июнәндәге 2070 номерлы «Казан шәһәре Идел буе районында Комиссар Габишев урамы буенча территорияне планлаштыру проектын раслау турында» карары
108	Яңгыр канализациясен чистарту корылмалары	«Киндерле елгасы аша күперне реконструк- цияләү өчен»	2	Пычранган өске агынты суларны чистартуны тәэмин итү	локаль	Казан шәһәре Башкарма комитетының 2021 елның 26 апреләндәге 1231 номерлы «Дорожная урамыннан Шоссейная урамына кадәр Киндерле елгасы аша торак массивында күперне реконструкцияләү» линия объекты территориясен планлаштыру проектын раслау турында» карары
109	Яңгыр канализациясен чистарту корылмалары	«Михаил Миль урамындагы территория өчен»	2	Пычранган өске агынты суларны чистартуны тәэмин итү	локаль	Казан шәһәре Башкарма комитетының 2021 елның 18 ноябрәндәге 3051 номерлы «Михаил Миль урамы буенча территорияне планлаштыру проектын раслау турында» карары

№	Объектның төре	Атамасы, Урнашу урыны	Гамәлгә ашыру чоры	Билгеләнеше	Төп характеристикалары (мәйданы, га) (озынлыгы, км)	Норматив хокукый акт реквизитлары
110	Яңгыр канализациясен чистарту корылмалары	«Залесная урамындагы территория өчен»	2	Пычранган өске агынты суларны чистартуны тәэмин итү	локаль	Казан шәһәренең Киров районындагы Залесная урамы буенча территорияне планлаштыруның эшләнә торган проекты нигезендә
111	Яңгыр канализациясен чистарту корылмалары	«Курашов, Чехов урамнары»	2	Пычранган өске агынты суларны чистартуны тәэмин итү	локаль	Казан шәһәре Башкарма комитетының 2021 елның 10 мартындагы 544 номерлы «Центральная территориясенә бер өлешен планлаштыру проектына раслау турында» карары
112	Яңгыр канализациясен чистарту корылмалары	«2-нче Азино» чистарту корылмасы	2	Пычранган өске агынты суларны чистартуны тәэмин итү	локаль	Казан шәһәре муниципаль берәмлеге Башкарма комитеты, Тышкы төзекләндерү комитеты мәгълүматларына ярашлы рәвештә (2022 елның 22 июлендәге ИГП-03-3173/22 номерлы хатка 2022 елның 4 октябрәндәге 02-41/2400 номерлы хат)
113	Яңгыр канализациясен чистарту корылмалары	«Н.Назарбаев урамы»	2	Пычранган өске агынты суларны чистартуны тәэмин итү	локаль	Һади Такташ урамындагы территорияне планлаштыру һәм ыланлау проекты нигезендә (Казан шәһәре Башкарма комитетының 2020 елның 12 ноябрәндәге 3282 номерлы карары белән расланган)

№	Объектның төре	Атамасы, Урнашу урыны	Гамәлгә ашыру чоры	Билгеләнеше	Төп характеристикалары (мәйданы, га) (озынлыгы, км)	Норматив хокукый акт реквизитлары
114	Яңгыр канализациясен чистарту корылмалары	«Тулпар»	1	Пычранган өске агынты суларны чистартуны тәмин итү	локаль	Казан шәһәре муниципаль берәмлеге Башкарма комитеты, Тышкы төзекләндерү комитеты мәгълүматларына ярашлы рәвештә (2022 елның 22 июлендәге ИГП-03-3173/22 номерлы хатка 2022 елның 4 октябрәндәге 02-41/2400 номерлы хат), «Лаеш төене» линия объекты территориясен планлаштыру проекты (эшләнә)
115	Явым-төшем насос станциясе белән яңгыр канализациясен чистарту корылмалары	Жинү паркы районында «Бондаренко»	2	Пычранган өске агынты суларны чистартуны тәмин итү	локаль	Казан шәһәре муниципаль берәмлеге Башкарма комитеты, Тышкы төзекләндерү комитеты мәгълүматларына ярашлы рәвештә (2022 елның 22 июлендәге ИГП-03-3173/22 номерлы хатка 2022 елның 4 октябрәндәге 02-41/2400 номерлы хат)
116	Яңгыр канализациясен чистарту корылмалары	«Яшьләр үзәге»	2	Пычранган өске агынты суларны чистартуны тәмин итү	локаль	Казан шәһәре муниципаль берәмлеге Башкарма комитеты, Тышкы төзекләндерү комитеты мәгълүматларына ярашлы рәвештә (2022 елның 22 июлендәге ИГП-03-3173/22 номерлы хатка 2022 елның 4 октябрәндәге 02-41/2400 номерлы хат)

№	Объектның төре	Атамасы, Урнашу урыны	Гамәлгә ашыру чоры	Билгеләнеше	Төп характеристикалары (мәйданы, га) (озынлыгы, км)	Норматив хокукий акт реквизитлары
117	Яңгыр канализациясен чистарту корылмалары	«Экорайон-2»	2	Пычранган өске агынты суларны чистартуны тәэмин итү	локаль	Казан шәһәре муниципаль берәмлеге Башкарма комитеты, Тышкы төзекләндерү комитеты мәгълүматларына ярашлы рәвештә (2022 елның 22 июлендәге ИГП-03-3173/22 номерлы хатка 2022 елның 4 октябрәндәге 02-41/2400 номерлы хат)
118	Яңгыр канализациясен чистарту корылмалары	«Зажор, Клуб, Мамадыш тракты»	2	Пычранган өске агынты суларны чистартуны тәэмин итү	локаль	Казан шәһәре Совет районының Клуб, Мамадыш Тракты һәм Зажор урамнары чикләрендәге территорияне планлаштыру проекты (эшләнә торган)
119	Яңгыр канализациясен чистарту корылмалары	«КФУның Университет шәһәрчеге» территориясе өчен	2	Пычранган өске агынты суларны чистартуны тәэмин итү	локаль	Казан шәһәре Башкарма комитетының 2017 елның 30 июнендәге 2402 номерлы «КФУның Университет шәһәрчеге» территориясен планлаштыру проектын раслау турында» карары

№	Объектның төре	Атамасы, Урнашу урыны	Гамәлгә ашыру чоры	Билгеләнеше	Төп характеристикалары (мәйданы, га) (озынлыгы, км)	Норматив хокукый акт реквизитлары
120	Яңгыр канализациясен чистарту корылмалары	Кадастр номерлары 16:50:060204:243, 16:50:060204:321, 16:50:060204:2, 16:50:060204:242, 16:50:060204:3 булган жир кишәрлекләре территорияләре өчен	1	Пычранган өске агынты суларны чистартуны тәэмин итү	локаль	Казан шәһәре Башкарма комитетының 2017 елның 30 июнендәге 2405 номерлы «Кадастр номерлары 16:50:060204:243, 16:50:060204:321, 16:50:060204:2, 16:50:060204:242, 16:50:060204:3 булган жир кишәрлекләре территориясен планлаштыру һәм ызанлау проектын раслау турында» карары
121	Яңгыр канализациясен чистарту корылмалары	«Чернопенье» территориясе өчен	1	Пычранган өске агынты суларны чистартуны тәэмин итү	локаль	«Чернопенье» территориясен планлаштыру проекты (эшләнә торган)
122	Яңгыр канализациясен чистарту корылмалары	1 номерлы «Колсәет территориясе өчен»	2	Пычранган өске агынты суларны чистартуны тәэмин итү	локаль	Генераль план тәкъдиме
123	Яңгыр канализациясен чистарту корылмалары	2 номерлы «Колсәет территориясе өчен»	2	Пычранган өске агынты суларны чистартуны тәэмин итү	локаль	Генераль план тәкъдиме

№	Объектның төре	Атамасы, Урнашу урыны	Гамәлгә ашыру чоры	Билгеләнеше	Төп характеристикалары (мәйданы, га) (озынлыгы, км)	Норматив хокукый акт реквизитлары
124	Яңгыр канализациясен чистарту корылмалары	Горький Шоссесы автомобиль юлы өчен 1 номерлы	2	Пычранган өске агынты суларны чистартуны тәэмин итү	локаль	Казан шәһәре Башкарма комитетының 2022 елның 17 июнәндәгә 1864 номерлы М-7 «Казан шәһәренә Киров районында Горький Шоссесын Чкалов урамынан Степан Халтурин урамнарыннан «Идел» автомобиль юлына кадәргә участка реконструкцияләү» линия объекты территориясен планлаштыру проекты раслау турында» карары
125	Яңгыр канализациясен чистарту корылмалары	Горький Шоссесы автомобиль юлы өчен 2 номерлы	1	Пычранган өске агынты суларны чистартуны тәэмин итү	локаль	Казан шәһәре Башкарма комитетының 2022 елның 17 июнәндәгә 1864 номерлы М-7 «Казан шәһәренә Киров районында Горький Шоссесын Чкалов урамынан Степан Халтурин урамнарыннан «Идел» автомобиль юлына кадәргә участка реконструкцияләү» линия объекты территориясен планлаштыру проекты раслау турында» карары

№	Объектның төре	Атамасы, Урнашу урыны	Гамәлгә ашыру чоры	Билгеләнеше	Төп характеристикалары (мәйданы, га) (озынлыгы, км)	Норматив хокукий акт реквизитлары
126	Яңгыр канализациясен чистарту корылмалары	М-14 торак районы өчен чистарту корылмасы	1	Пычранган өске агынты суларны чистартуны тәэмин итү	локаль	Татарстан Республикасы Министрлар Кабинетының 2019 елның 3 октябрдәгә 888 номерлы «Татарстан Республикасы халкын сыйфатлы торак һәм торак- коммуналь хужалык хезмәтләр белән тәэмин итү» дөүләт программасын раслау турында» карары (2023 елның 29 мартындагы ред.)
127	Яңгыр канализациясен чистарту корылмалары	Фәнни шәһәрчек чистарту корылмасы	2	Пычранган өске агынты суларны чистартуны тәэмин итү	локаль	Генераль план тәкъдиге
128	Яңгыр канализациясен чистарту корылмалары	Клара Цеткин урамы	2	Пычранган өске агынты суларны чистартуны тәэмин итү	локаль	Казан шәһәре Башкарма комитетының 2023 елның 2 маендагы 1240 номерлы «Казан шәһәре Башкарма комитетының 2019 елның 12 июлендәгә 2560 номерлы «Казансу елгасының иске үзәне һәм Адмиралтейство бистәсе» территориясен планлаштыру проектына үзгәрешләр кертү турында» карары белән расланган

№	Объектның төре	Атамасы, Урнашу урыны	Гамәлгә ашыру чоры	Билгеләнеше	Төп характеристикалары (мәйданы, га) (озынлыгы, км)	Норматив хокукий акт реквизитлары
129	Яңгыр канализациясен чистарту корылмалары	Крутушка районы территориясе өчен чистарту корылмасы	2	Пычранган өске агынты суларны чистартуны тәэмин итү	локаль	Генераль план тәкъдиме
130	Яңгыр канализациясен чистарту корылмалары	«Игумново» чистарту корылмасы	1	Пычранган өске агынты суларны чистартуны тәэмин итү	локаль	Казан шәһәре Башкарма комитетының 2019 елның 12 июлендәге 2560 номерлы «Казансу елгасының иске үзәне һәм Адмиралтейство бистәсе» территорияне планлаштыру проектын раслау турында» карары
131	Яңгыр канализациясен чистарту корылмалары	«Вахитов урамы» чистарту корылмасы	1	Пычранган өске агынты суларны чистартуны тәэмин итү	локаль	Бугринская, Шоссе, Вахитов урамнары чистарту корылмасы
132	Яңгыр канализациясен чистарту корылмалары	«Зирекле» чистарту корылмасы	2	Пычранган өске агынты суларны чистартуны тәэмин итү	локаль	Зирекле урамы автомобиль юлы, Дорожный тыкрыгы локаль чистарту корылмалары өчен территорияне планлаштыру проекты
133	Яңгыр канализациясен чистарту корылмалары	«Мамадыш тракт-1» чистарту корылмасы	2	Пычранган өске агынты суларны чистартуны тәэмин итү	локаль	Мамадыш Тракты буенча территорияне планлаштыру проекты, №5410, 29.12.2016

№	Объектның төре	Атамасы, Урнашу урыны	Гамәлгә ашыру чоры	Билгеләнеше	Төп характеристикалары (мәйданы, га) (озынлыгы, км)	Норматив хокукий акт реквизитлары
134	Яңгыр канализациясен чистарту корылмалары	Мамадыш Тракты районында чистарту корылмасы, Көнчыгыш районы территориясе өчен	1	Пычранган өске агынты суларны чистартуны тәэмин итү	локаль	Генераль план тәкъдиме
135	Яңгыр канализациясен чистарту корылмалары	«Ершов» чистарту корылмасы	2	Пычранган өске агынты суларны чистартуны тәэмин итү	локаль	Казан шәһәре муниципаль берәмлеге Башкарма комитеты, Тышкы төзекләндерү комитеты мәгълүматларына ярашлы рәвештә (2022 елның 22 июлендәге ИГП-03-3173/22 номерлы хатка 2022 елның 4 октябрәндәге 02-41/2400 номерлы хат).

№	Объектның төре	Атамасы, Урнашу урыны	Гамәлгә ашыру чоры	Билгеләнеше	Төп характеристикалары (мәйданы, га) (озынлыгы, км)	Норматив хокукий акт реквизитлары
136	Яңгыр канализациясенә чистарту корылмаларын реконструкцияләү	«Молодежный» чистарту корылмасы	1	Пычранган өске агынты суларны чистартуны тәэмин итү	локаль	ТР Министрлар Кабинетының 2019 елның 3 октябрена 888 номерлы «ТР халкын сыйфатлы торак һәм торак-коммуналь хужалык хезмәтләре белән тәэмин итү» дәүләт программасын раслау турында» карары (2023 елның 29 мартындагы редакциясе) нигезендә
137	Яңгыр канализациясенә чистарту корылмаларын реконструкцияләү	«Гаврилов урамы» чистарту корылмасы	1	Пычранган өске агынты суларны чистартуны тәэмин итү	локаль	Генераль план тәкъдире
138	Яңгыр насос станциясе	Яңгыр насос станциясе	2	Өске агынтыны тапшыру	Ябык – 0,02 га	Генераль план тәкъдире
139	Чистартылган суның явым-төшем насос станциясе	Кече Клыки районында явым-төшем насос станциясе	2	Өске агынтыны тапшыру	Ябык – 0,02 га	Генераль план тәкъдире
140	Яңгыр насос станциясе	Березовая роца	2	Өске агынтыны тапшыру	Ябык – 0,02 га	Генераль план тәкъдире

№	Объектның төре	Атамасы, Урнашу урыны	Гамәлгә ашыру чоры	Билгеләнеше	Төп характеристикалары (мәйданы, га) (озынлыгы, км)	Норматив хокукий акт реквизитлары
141	Яңгыр насос станциясе	Вознесенский тракты	2	Пычранган өске агынты суларны чистартуны тәэмин итү	локаль	«Вознесенский тракты» линия объекты территориясен планлаштыру проекты (эшләнә торган)
142	Яңгыр канализациясенә магистраль челтәрләре	Шәһәр	-	Өске агынтыны агызып жибәрү	740,0 км	

3.6.5 нче таблица. Казан шәһәр округы чикләрендә урнаштыру өчен планлаштырыла торган элемент системасы (жирле әһәмияттәге) объектлары исемлеген, төп характеристикалары һәм урнашу урыны

№	Объектның төре	Атамасы, урнашу урны	Гамәл- гә ашыру чоры	Билгеләнеше	Төп характерис- тикалары	Норматив хокукий акт реквизитлары
Элемент системасының жирле әһәмияттәге капитал төзелешнең реконструкцияләнгән объектлары						
1	Элемент өлкәсендә жирле әһәмияттәге объект	ПСЭ 554/3, Залесная урамы, 30, Киров районы	2	Абонентларны ышанычлы һәм сыйфатлы элемент хезмәтләре белән тәэмин итү һәм аларның исемлеген киңәйтү өчен	ПСЭ-554/3 монтажланган сыешлык - 1598 номер. Сыйдырышлылы кны арттырып реконструкция- ләү	«2014-2023 елларга «Ачык Татарстан» Татарстан Республикасында мәгълүмат һәм коммуникация технологияләрен үстерү» дәүләт программасы. «Мәгълүмат жәмгыяте» Россия Федерациясе дәүләт программасы
2	Элемент өлкәсендә жирле әһәмияттәге объект	ПС-16/1, Ильич урамы, Киров районы	2	Абонентларны ышанычлы һәм сыйфатлы элемент хезмәтләре белән тәэмин итү һәм аларның исемлеген киңәйтү өчен	Сыйдырышлылы кны арттырып, ПС-16/1 реконструкциясе	«2014-2023 елларга «Ачык Татарстан» Татарстан Республикасында мәгълүмат һәм коммуникация технологияләрен үстерү» дәүләт программасы. «Мәгълүмат жәмгыяте» Россия Федерациясе дәүләт программасы

№	Объектның төре	Атамасы, урнашу урыны	Гамәлгә ашыру чоры	Билгеләнеше	Төп характеристикалары	Норматив хокукый акт реквизитлары
3	Элемтә өлкәсендә жирле әһәмияттәге объект	ПС-16/2, Водников урамы, Киров районы	2	Абонентларны ышанычлы һәм сыйфатлы элемтә хезмәтләре белән тәэмин итү һәм аларның исемлеген киңәйтү өчен	Сыйдырышлыкны арттырып, ПС-16/2 реконструкциясе	«2014-2023 елларга «Ачык Татарстан» Татарстан Республикасында мәгълүмат һәм коммуникация технологияләрен үстерү» дәүләт программасы. «Мәгълүмат жәмгыяте» Россия Федерациясе дәүләт программасы
4	Элемтә өлкәсендә жирле әһәмияттәге объект	ОПТС 584 (ПСЭ-554/7), Смычки урамы, 8, Киров районы	2	Абонентларны ышанычлы һәм сыйфатлы элемтә хезмәтләре белән тәэмин итү һәм аларның исемлеген киңәйтү өчен	ОПТС-554 монтажланган сыйдырышлык – 16072 номер. Сыйдырышлыкны арттырып реконструкцияләү	«2014-2023 елларга «Ачык Татарстан» Татарстан Республикасында мәгълүмат һәм коммуникация технологияләрен үстерү» дәүләт программасы. «Мәгълүмат жәмгыяте» Россия Федерациясе дәүләт программасы
5	Элемтә өлкәсендә жирле әһәмияттәге объект	АТС 54, 55, Киров районы	2	Абонентларны ышанычлы һәм сыйфатлы элемтә хезмәтләре белән тәэмин итү һәм аларның исемлеген киңәйтү өчен	АТС 54, 55 сыйдырышлыкны арттырып реконструкцияләү	«2014-2023 елларга «Ачык Татарстан» Татарстан Республикасында мәгълүмат һәм коммуникация технологияләрен үстерү» дәүләт программасы. «Мәгълүмат жәмгыяте» Россия Федерациясе дәүләт программасы
6	Элемтә өлкәсендә жирле әһәмияттәге объект	АТС, Зур Крыловка урамы, Киров районы	1	Абонентларны ышанычлы һәм сыйфатлы элемтә хезмәтләре белән тәэмин итү һәм аларның исемлеген киңәйтү өчен	Сыйдырышлыкны арттырып, АТС реконструкцияләү	«2014-2023 елларга «Ачык Татарстан» Татарстан Республикасында мәгълүмат һәм коммуникация технологияләрен үстерү» дәүләт программасы. «Мәгълүмат жәмгыяте» Россия Федерациясе дәүләт программасы
7	Элемтә өлкәсендә жирле әһәмияттәге объект	АТС, Широкая урамы, 2, Киров районы	1	Абонентларны ышанычлы һәм сыйфатлы элемтә хезмәтләре белән тәэмин итү һәм аларның исемлеген киңәйтү өчен	Сыйдырышлыкны арттырып, АТС реконструкцияләү	«2014-2023 елларга «Ачык Татарстан» Татарстан Республикасында мәгълүмат һәм коммуникация технологияләрен үстерү» дәүләт программасы. «Мәгълүмат жәмгыяте» Россия Федерациясе дәүләт программасы

№	Объектның төре	Атамасы, урнашу урыны	Гамәлгә ашыру чоры	Билгеләнеше	Төп характеристикалары	Норматив хокукый акт реквизитлары
8	Элемтә өлкәсендә жирле әһәмияттәге объект	«ОБИТ» ЖЧЖ УС, Ибраһимов проспекты, 58, Мәскәү районы	2	Абонентларны ышанычлы һәм сыйфатлы элемтә хезмәтләре белән тәэмин итү һәм аларның исемлеген киңәйтү өчен	Монтажланган сыешлык - 1900 номер. Сыйдырышлыкны арттырып, УС реконструкциясе	«2014-2023 елларга «Ачык Татарстан» Татарстан Республикасында мәгълүмат һәм коммуникация технологияләрен үстерү» дәүләт программасы. «Мәгълүмат жәмгыяте» Россия Федерациясе дәүләт программасы
9	Элемтә өлкәсендә жирле әһәмияттәге объект	АТС 554/6, Ямашев проспекты, 17, Мәскәү районы	2	Абонентларны ышанычлы һәм сыйфатлы элемтә хезмәтләре белән тәэмин итү һәм аларның исемлеген киңәйтү өчен	Монтажланган сыйдырышлыкы - 4280 номер. Сыйдырышлыкны арттырып, АТС реконструкцияләү	«2014-2023 елларга «Ачык Татарстан» Татарстан Республикасында мәгълүмат һәм коммуникация технологияләрен үстерү» дәүләт программасы. «Мәгълүмат жәмгыяте» Россия Федерациясе дәүләт программасы
10	Элемтә өлкәсендә жирле әһәмияттәге объект	АТС Горький Шоссесы урамы, вл.113, Мәскәү районы	1	Абонентларны ышанычлы һәм сыйфатлы элемтә хезмәтләре белән тәэмин итү һәм аларның исемлеген киңәйтү өчен	Сыйдырышлыкны арттырып, АТС реконструкцияләү	«2014-2023 елларга «Ачык Татарстан» Татарстан Республикасында мәгълүмат һәм коммуникация технологияләрен үстерү» дәүләт программасы. «Мәгълүмат жәмгыяте» Россия Федерациясе дәүләт программасы
11	Элемтә өлкәсендә жирле әһәмияттәге объект	ПСЭ 521/7, ПСЭ 521/8, ПСЭ 554/1, ПСЭ 554/8, ПСЭ 561/4, ПСЭ 561/5, ПСЭ 561/7, Восстание урамы, 82а,	2	Абонентларны ышанычлы һәм сыйфатлы элемтә хезмәтләре белән тәэмин итү һәм аларның исемлеген киңәйтү өчен	Монтажланган сыешлык - 20352 номер. Сыйдырышлыкны арттырып, АТС реконструкцияләү	«2014-2023 елларга «Ачык Татарстан» Татарстан Республикасында мәгълүмат һәм коммуникация технологияләрен үстерү» дәүләт программасы. «Мәгълүмат жәмгыяте» Россия Федерациясе дәүләт программасы

№	Объектның төре	Атамасы, урнашу урыны	Гамәлгә ашыру чоры	Билгеләнеше	Төп характеристикалары	Норматив хокукый акт реквизитлары
		Мәскәү районы				
12	Элемтә өлкәсендә жирле аһәмияттәге объект	АТС Беломорск урамы, 35, Авиатөзелеш районы	2	Абонентларны ышанычлы һәм сыйфатлы элемтә хезмәтләре белән тәмин итү һәм аларның исемлеген киңәйтү өчен	Сыйдырышлыкны арттырып, АТС реконструкцияләү	«2014-2023 елларга «Ачык Татарстан» Татарстан Республикасында мәгълүмат һәм коммуникация технологияләрен үстерү» дәүләт программасы. «Мәгълүмат жәмгыяте» Россия Федерациясе дәүләт программасы
13	Элемтә өлкәсендә жирле аһәмияттәге объект	АТС 570/571, 533/537/580 Побежимов урамы, 31, Авиатөзелеш районы	2	Абонентларны ышанычлы һәм сыйфатлы элемтә хезмәтләре белән тәмин итү һәм аларның исемлеген киңәйтү өчен	Монтажланган сыйдырышлыкы - 43912 номер. Сыйдырышлыкны арттырып, АТС реконструкцияләү	«2014-2023 елларга «Ачык Татарстан» Татарстан Республикасында мәгълүмат һәм коммуникация технологияләрен үстерү» дәүләт программасы. «Мәгълүмат жәмгыяте» Россия Федерациясе дәүләт программасы
14	Элемтә өлкәсендә жирле аһәмияттәге объект	Челюскин урамы, 26 адресы буенча АТС, Авиатөзелеш районы	2	Абонентларны ышанычлы һәм сыйфатлы элемтә хезмәтләре белән тәмин итү һәм аларның исемлеген киңәйтү өчен	Сыйдырышлыкны арттырып, АТС реконструкцияләү	«2014-2023 елларга «Ачык Татарстан» Татарстан Республикасында мәгълүмат һәм коммуникация технологияләрен үстерү» дәүләт программасы. «Мәгълүмат жәмгыяте» Россия Федерациясе дәүләт программасы
15	Элемтә өлкәсендә жирле аһәмияттәге объект	Копылов урамы, 12, Авиатөзелеш районы	2	Абонентларны ышанычлы һәм сыйфатлы элемтә хезмәтләре белән тәмин итү һәм аларның исемлеген киңәйтү өчен	Сыйдырышлыкны арттырып, АТС реконструкцияләү	«2014-2023 елларга «Ачык Татарстан» Татарстан Республикасында мәгълүмат һәм коммуникация технологияләрен үстерү» дәүләт программасы. «Мәгълүмат жәмгыяте» Россия Федерациясе дәүләт программасы

№	Объектның төре	Атамасы, урнашу урыны	Гамәлгә ашыру чоры	Билгеләнеше	Төп характеристикалары	Норматив хокукый акт реквизитлары
16	Элемтә өлкәсендә жирле эһәмияттәге объект	Трамвай урамы, 4 районндагы АТС Авиатөзелеш районы	2	Абонентларны ышанычлы һәм сыйфатлы элемтә хезмәтләре белән тәмин итү һәм аларның исемлеген киңәйтү өчен	Сыйдырышлыкны арттырып, АТС реконструкцияләү	«2014-2023 елларга «Ачык Татарстан» Татарстан Республикасында мәгълүмат һәм коммуникация технологияләрен үстерү» дәүләт программасы. «Мәгълүмат жәмгыяте» Россия Федерациясе дәүләт программасы
17	Элемтә өлкәсендә жирле эһәмияттәге объект	Белинский урамы, 15 районндагы АТС, Авиатөзелеш районы	2	Абонентларны ышанычлы һәм сыйфатлы элемтә хезмәтләре белән тәмин итү һәм аларның исемлеген киңәйтү өчен	Сыйдырышлыкны арттырып, АТС реконструкцияләү	«2014-2023 елларга «Ачык Татарстан» Татарстан Республикасында мәгълүмат һәм коммуникация технологияләрен үстерү» дәүләт программасы. «Мәгълүмат жәмгыяте» Россия Федерациясе дәүләт программасы
18	Элемтә өлкәсендә жирле эһәмияттәге объект	Тэцевская урамы, 5 районндагы АТС, Авиатөзелеш районы	2	Абонентларны ышанычлы һәм сыйфатлы элемтә хезмәтләре белән тәмин итү һәм аларның исемлеген киңәйтү өчен	Сыйдырышлыкны арттырып, АТС реконструкцияләү	«2014-2023 елларга «Ачык Татарстан» Татарстан Республикасында мәгълүмат һәм коммуникация технологияләрен үстерү» дәүләт программасы. «Мәгълүмат жәмгыяте» Россия Федерациясе дәүләт программасы
19	Элемтә өлкәсендә жирле эһәмияттәге объект	Чистай урамы, 71 районндагы ПТЭ 521/5, Яңа Савин районы	1	Абонентларны ышанычлы һәм сыйфатлы элемтә хезмәтләре белән тәмин итү һәм аларның исемлеген киңәйтү өчен	Монтажланган сыешлык - 3045 номер. Сыйдырышлыкны арттырып, АТС реконструкцияләү	«2014-2023 елларга «Ачык Татарстан» Татарстан Республикасында мәгълүмат һәм коммуникация технологияләрен үстерү» дәүләт программасы. «Мәгълүмат жәмгыяте» Россия Федерациясе дәүләт программасы
20	Элемтә өлкәсендә жирле эһәмияттәге объект	Короленко урамы, 58 районндагы ОПТС-519	2	Абонентларны ышанычлы һәм сыйфатлы элемтә хезмәтләре белән	Монтажланган сыешлык - 5000 номер. Сыйдырышлыкны	«2014-2023 елларга «Ачык Татарстан» Татарстан Республикасында мәгълүмат һәм коммуникация технологияләрен үстерү» дәүләт программасы. «Мәгълүмат жәмгыяте» Россия Федерациясе дәүләт

№	Объектның төре	Атамасы, урнашу урыны	Гамәлгә ашыру чоры	Билгеләнеше	Төп характеристикалары	Норматив хокукый акт реквизитлары
		Яңа Савин районы		тәэмин итү һәм аларның исемлеген киңәйтү өчен	лыкны арттырып, АТС реконструкция-ләү	программасы
21	Элемтә өлкәсендә жирле эһәмияттәге объект	Адоратский урамы, 34 йорт районндагы ПСЭ 521/3, Яңа Савин районы	2	Абонентларны ышанычлы һәм сыйфатлы элемтә хезмәтләре белән тәэмин итү һәм аларның исемлеген киңәйтү өчен	Монтажланган сыешлык - 2576 номер. Сыйдырышлыкны арттырып, АТС реконструкция-ләү	«2014-2023 елларга «Ачык Татарстан» Татарстан Республикасында мәгълүмат һәм коммуникация технологияләрен үстерү» дәүләт программасы. «Мәгълүмат жәмгыяте» Россия Федерациясе дәүләт программасы
22	Элемтә өлкәсендә жирле эһәмияттәге объект	Четаев урамы, 18 йорт районндагы «ОБИТ» ЖЧЖ УС Яңа Савин районы	2	Абонентларны ышанычлы һәм сыйфатлы элемтә хезмәтләре белән тәэмин итү һәм аларның исемлеген киңәйтү өчен	Монтажланган сыйдырышлыкы - 1312 номер. Сыйдырышлыкны арттырып, АТС реконструкцияләү	«2014-2023 елларга «Ачык Татарстан» Татарстан Республикасында мәгълүмат һәм коммуникация технологияләрен үстерү» дәүләт программасы. «Мәгълүмат жәмгыяте» Россия Федерациясе дәүләт программасы
23	Элемтә өлкәсендә жирле эһәмияттәге объект	Мусин урамы, 46 йорт районнда ПТЭ 521, Яңа Савин районы	2	Абонентларны ышанычлы һәм сыйфатлы элемтә хезмәтләре белән тәэмин итү һәм аларның исемлеген киңәйтү өчен	Сыйдырышлыкны арттырып, АТС реконструкция-ләү	«2014-2023 елларга «Ачык Татарстан» Татарстан Республикасында мәгълүмат һәм коммуникация технологияләрен үстерү» дәүләт программасы. «Мәгълүмат жәмгыяте» Россия Федерациясе дәүләт программасы
24	Элемтә өлкәсендә жирле эһәмияттәге объект	Гвардия урамы, 32 йорт районнда	2	Абонентларны ышанычлы һәм сыйфатлы элемтә хезмәтләре белән	Монтажланган сыйдырышлыкы - 4916 номер.	«2014-2023 елларга «Ачык Татарстан» Татарстан Республикасында мәгълүмат һәм коммуникация технологияләрен үстерү» дәүләт программасы. «Мәгълүмат жәмгыяте» Россия Федерациясе дәүләт

№	Объектның төре	Атамасы, урнашу урыны	Гамәлгә ашыру чоры	Билгеләнеше	Төп характеристикалары	Норматив хокукый акт реквизитлары
		ПТЭ 272/7, Вахитов районы		тәэмин итү һәм аларның исемлеген киңәйтү өчен	Сыйдырышлыкны арттырып, АТС реконструкцияләү	программасы
25	Элемтә өлкәсендә жирле әһәмияттәге объект	Н.Назарбаев урамы, 276 йорт тирәсендә АТС 277, 278, Вахитов районы	2	Абонентларны ышанычлы һәм сыйфатлы элемтә хезмәтләре белән тәэмин итү һәм аларның исемлеген киңәйтү өчен	Монтажланган сыешлык - 20000 номер. Сыйдырышлыкны арттырып, АТС реконструкцияләү	«2014-2023 елларга «Ачык Татарстан» Татарстан Республикасында мәгълүмат һәм коммуникация технологияләрен үстерү» дәүләт программасы. «Мәгълүмат жәмгыяте» Россия Федерациясе дәүләт программасы
26	Элемтә өлкәсендә жирле әһәмияттәге объект	«Казгорсетъ» ЯАЖ АТС, Петербург урамы, 52, Вахитов районы	2	Абонентларны ышанычлы һәм сыйфатлы элемтә хезмәтләре белән тәэмин итү һәм аларның исемлеген киңәйтү өчен	Сыйдырышлыкны арттырып, АТС реконструкцияләү	«2014-2023 елларга «Ачык Татарстан» Татарстан Республикасында мәгълүмат һәм коммуникация технологияләрен үстерү» дәүләт программасы. «Мәгълүмат жәмгыяте» Россия Федерациясе дәүләт программасы
27	Элемтә өлкәсендә жирле әһәмияттәге объект	АТС 264, Бутлеров урамы, 54а, Вахитов районы	2	Абонентларны ышанычлы һәм сыйфатлы элемтә хезмәтләре белән тәэмин итү һәм аларның исемлеген киңәйтү өчен	Монтажланган сыешлык - 26192 номер. Сыйдырышлыкны арттырып, АТС реконструкцияләү	«2014-2023 елларга «Ачык Татарстан» Татарстан Республикасында мәгълүмат һәм коммуникация технологияләрен үстерү» дәүләт программасы. «Мәгълүмат жәмгыяте» Россия Федерациясе дәүләт программасы
28	Элемтә өлкәсендә жирле әһәмияттәге объект	ПТЭ 561/11, Завод урамы, 1,	2	Абонентларны ышанычлы һәм сыйфатлы элемтә	Монтажланган сыешлык - 64 номер.	«2014-2023 елларга «Ачык Татарстан» Татарстан Республикасында мәгълүмат һәм коммуникация технологияләрен үстерү» дәүләт программасы.

№	Объектның төре	Атамасы, урнашу урыны	Гамәлгә ашыру чоры	Билгеләнеше	Төп характеристикалары	Норматив хокукый акт реквизитлары
	объект	Вахитов районы		хезмәтләре белән тәэмин итү һәм аларның исемлеген киңәйтү өчен	Сыйдырышлылыкны арттырып, АТС реконструкцияләү	«Мәгълүмат жәмгыяте» Россия Федерациясе дәүләт программасы
29	Элемтә өлкәсендә жирле эһәмияттәге объект	ПСЭ 292/2, Сул Болак урамы, 16, Вахитов районы	2	Абонентларны ышанычлы һәм сыйфатлы элемтә хезмәтләре белән тәэмин итү һәм аларның исемлеген киңәйтү өчен	Монтажланган сыешлык - 300 номер. Сыйдырышлылыкны арттырып, АТС реконструкцияләү	«2014-2023 елларга «Ачык Татарстан» Татарстан Республикасында мәгълүмат һәм коммуникация технологияләрен үстерү» дәүләт программасы. «Мәгълүмат жәмгыяте» Россия Федерациясе дәүләт программасы
30	Элемтә өлкәсендә жирле эһәмияттәге объект	ПСЭ-292/1, Татарстан урамы, 13, Вахитов районы	2	Абонентларны ышанычлы һәм сыйфатлы элемтә хезмәтләре белән тәэмин итү һәм аларның исемлеген киңәйтү өчен	Монтажланган сыйдырышлылык - 6050 номер. Сыйдырышлылыкны арттырып, АТС реконструкцияләү	«2014-2023 елларга «Ачык Татарстан» Татарстан Республикасында мәгълүмат һәм коммуникация технологияләрен үстерү» дәүләт программасы. «Мәгълүмат жәмгыяте» Россия Федерациясе дәүләт программасы
31	Элемтә өлкәсендә жирле эһәмияттәге объект	ПСЭ 268/1, Ферма-2, Идел буе районы	1	Абонентларны ышанычлы һәм сыйфатлы элемтә хезмәтләре белән тәэмин итү һәм аларның исемлеген киңәйтү өчен	Монтажланган сыешлык - 1000 номер. Сыйдырышлылыкны арттырып, АТС реконструкцияләү	«2014-2023 елларга «Ачык Татарстан» Татарстан Республикасында мәгълүмат һәм коммуникация технологияләрен үстерү» дәүләт программасы. «Мәгълүмат жәмгыяте» Россия Федерациясе дәүләт программасы
32	Элемтә өлкәсендә жирле	ОПТС 224, Гарифьянов	2	Абонентларны ышанычлы һәм	Монтажланган сыешлык - 25448	«2014-2023 елларга «Ачык Татарстан» Татарстан Республикасында мәгълүмат һәм коммуникация

№	Объектның төре	Атамасы, урнашу урыны	Гамәлгә ашыру чоры	Билгеләнеше	Төп характеристикалары	Норматив хокукый акт реквизитлары
	әһәмияттәге объект	урамы, 28а, Идел буе районы		сыйфатлы элемент хезмәтләре белән тәмин итү һәм аларның исемлеген киңәйтү өчен	номер. Сыйдырышлыкны арттырып, АТС реконструкцияләү	технологияләрен үстерү» дәүләт программасы. «Мәгълүмат жәмгыяте» Россия Федерациясе дәүләт программасы
33	Элемент өлкәсендә жирле әһәмияттәге объект	Фәтхуллин урамы, 2 районндагы АТС, Идел буе районы	2	Абонентларны ышанычлы һәм сыйфатлы элемент хезмәтләре белән тәмин итү һәм аларның исемлеген киңәйтү өчен	Сыйдырышлыкны арттырып, АТС реконструкцияләү	«2014-2023 елларга «Ачык Татарстан» Татарстан Республикасында мәгълүмат һәм коммуникация технологияләрен үстерү» дәүләт программасы. «Мәгълүмат жәмгыяте» Россия Федерациясе дәүләт программасы
34	Элемент өлкәсендә жирле әһәмияттәге объект	Павлюхин урамы, 100 районндагы АТС, Идел буе районы	2	Абонентларны ышанычлы һәм сыйфатлы элемент хезмәтләре белән тәмин итү һәм аларның исемлеген киңәйтү өчен	Сыйдырышлыкны арттырып, АТС реконструкцияләү	«2014-2023 елларга «Ачык Татарстан» Татарстан Республикасында мәгълүмат һәм коммуникация технологияләрен үстерү» дәүләт программасы. «Мәгълүмат жәмгыяте» Россия Федерациясе дәүләт программасы
35	Элемент өлкәсендә жирле әһәмияттәге объект	ПТЭ 272/4, Салмачы торак массивы, Мир урамы, 4, Идел буе районы	1	Абонентларны ышанычлы һәм сыйфатлы элемент хезмәтләре белән тәмин итү һәм аларның исемлеген киңәйтү өчен	Монтажланган сыешлык - 480 номер. Сыйдырышлыкны арттырып, АТС реконструкцияләү	«2014-2023 елларга «Ачык Татарстан» Татарстан Республикасында мәгълүмат һәм коммуникация технологияләрен үстерү» дәүләт программасы. «Мәгълүмат жәмгыяте» Россия Федерациясе дәүләт программасы
36	Элемент өлкәсендә жирле әһәмияттәге объект	Тихорецкая урамы, 2 районнда 640 АТС, Идел буе районы	2	Абонентларны ышанычлы һәм сыйфатлы элемент хезмәтләре белән тәмин итү һәм аларның исемлеген киңәйтү өчен	Сыйдырышлыкны арттырып, АТС реконструкцияләү	«2014-2023 елларга «Ачык Татарстан» Татарстан Республикасында мәгълүмат һәм коммуникация технологияләрен үстерү» дәүләт программасы. «Мәгълүмат жәмгыяте» Россия Федерациясе дәүләт программасы

№	Объектның төре	Атамасы, урнашу урыны	Гамәлгә ашыру чоры	Билгеләнеше	Төп характеристикалары	Норматив хокукый акт реквизитлары
37	Элемтә өлкәсендә жирле әһәмияттәге объект	ПТЭ 262/4, Радиаль урамы, 1, Идел буе районы	2	Абонентларны ышанычлы һәм сыйфатлы элемтә хезмәтләре белән тәмин итү һәм аларның исемлеген киңәйтү өчен	Монтажланган сыешлык - 460 номер. Сыйдырышлыкны арттырып, АТС реконструкцияләү	«2014-2023 елларга «Ачык Татарстан» Татарстан Республикасында мәгълүмат һәм коммуникация технологияләрен үстерү» дәүләт программасы. «Мәгълүмат жәмгыяте» Россия Федерациясе дәүләт программасы
38	Элемтә өлкәсендә жирле әһәмияттәге объект	Зифа урамы районндагы АТС, Идел буе районы	2	Абонентларны ышанычлы һәм сыйфатлы элемтә хезмәтләре белән тәмин итү һәм аларның исемлеген киңәйтү өчен	Сыйдырышлыкны арттырып, АТС реконструкцияләү	«2014-2023 елларга «Ачык Татарстан» Татарстан Республикасында мәгълүмат һәм коммуникация технологияләрен үстерү» дәүләт программасы. «Мәгълүмат жәмгыяте» Россия Федерациясе дәүләт программасы
39	Элемтә өлкәсендә жирле әһәмияттәге объект	ПСЭ 262/5, ПСЭ-272/8, ОПС-298, ПСЭ-298/1, Карбышев урамы, 40, Совет районы	1	Абонентларны ышанычлы һәм сыйфатлы элемтә хезмәтләре белән тәмин итү һәм аларның исемлеген киңәйтү өчен	Монтажланган сыешлык - 12060 номер. Сыйдырышлыкны арттырып, АТС реконструкцияләү	«2014-2023 елларга «Ачык Татарстан» Татарстан Республикасында мәгълүмат һәм коммуникация технологияләрен үстерү» дәүләт программасы. «Мәгълүмат жәмгыяте» Россия Федерациясе дәүләт программасы
40	Элемтә өлкәсендә жирле әһәмияттәге объект	ПСЭ 272/6, Академик Губкин урамы, 30а, Совет районы	2	Абонентларны ышанычлы һәм сыйфатлы элемтә хезмәтләре белән тәмин итү һәм аларның исемлеген киңәйтү өчен	Монтажланган сыешлык - 510 номер. Сыйдырышлыкны арттырып, АТС реконструкцияләү	«2014-2023 елларга «Ачык Татарстан» Татарстан Республикасында мәгълүмат һәм коммуникация технологияләрен үстерү» дәүләт программасы. «Мәгълүмат жәмгыяте» Россия Федерациясе дәүләт программасы

№	Объектның төре	Атамасы, урнашу урыны	Гамәлгә ашыру чоры	Билгеләнеше	Төп характеристикалары	Норматив хокукый акт реквизитлары
41	Элемтә өлкәсендә жирле эһәмияттәге объект	ПСЭ 272/1, Космонавтлар урамы, 42а, Совет районы	1	Абонентларны ышанычлы һәм сыйфатлы элемтә хезмәтләре белән тәэмин итү һәм аларның исемлеген киңәйтү өчен	Монтажланган сыешлык - 3150 номер. Сыйдырышлыкны арттырып, АТС реконструкцияләү	«2014-2023 елларга «Ачык Татарстан» Татарстан Республикасында мәгълүмат һәм коммуникация технологияләрен үстерү» дәүләт программасы. «Мәгълүмат жәмгыяте» Россия Федерациясе дәүләт программасы
42	Элемтә өлкәсендә жирле эһәмияттәге объект	ПСЭ 272/3, 2 нче Азино урамы, 1а, Совет районы	1	Абонентларны ышанычлы һәм сыйфатлы элемтә хезмәтләре белән тәэмин итү һәм аларның исемлеген киңәйтү өчен	Монтажланган сыешлык - 1000 номер. Сыйдырышлыкны арттырып, АТС реконструкцияләү	«2014-2023 елларга «Ачык Татарстан» Татарстан Республикасында мәгълүмат һәм коммуникация технологияләрен үстерү» дәүләт программасы. «Мәгълүмат жәмгыяте» Россия Федерациясе дәүләт программасы
43	Элемтә өлкәсендә жирле эһәмияттәге объект	ПТЭ 262/3 Родина урамы, 7, Совет районы	1	Абонентларны ышанычлы һәм сыйфатлы элемтә хезмәтләре белән тәэмин итү һәм аларның исемлеген киңәйтү өчен	Монтажланган сыешлык - 960 номер. Сыйдырышлыкны арттырып, АТС реконструкцияләү	«2014-2023 елларга «Ачык Татарстан» Татарстан Республикасында мәгълүмат һәм коммуникация технологияләрен үстерү» дәүләт программасы. «Мәгълүмат жәмгыяте» Россия Федерациясе дәүләт программасы
44	Элемтә өлкәсендә жирле эһәмияттәге объект	ПТЭ 262/2, Ю.Фучик урамы, 82, Совет районы	2	Абонентларны ышанычлы һәм сыйфатлы элемтә хезмәтләре белән тәэмин итү һәм аларның исемлеген киңәйтү өчен	Монтажланган сыйдырышлыкны арттырып, АТС реконструкцияләү	«2014-2023 елларга «Ачык Татарстан» Татарстан Республикасында мәгълүмат һәм коммуникация технологияләрен үстерү» дәүләт программасы. «Мәгълүмат жәмгыяте» Россия Федерациясе дәүләт программасы
45	Элемтә өлкәсендә	Жиңү	1	Абонентларны	Сыйдырышлыкны	«2014-2023 елларга «Ачык Татарстан» Татарстан

№	Объектның төре	Атамасы, урнашу урыны	Гамәлгә ашыру чоры	Билгеләнеше	Төп характеристикалары	Норматив хокукый акт реквизитлары
	жирле әһәмияттәге объект	проспекты, 141 йорт тирәсендәге АТС, Совет районы		ышанычлы һәм сыйфатлы элемент хезмәтләре белән тәмин итү һәм аларның исемлеген киңәйтү өчен	лыкны арттырып, АТС реконструкцияләү	Республикасында мәгълүмат һәм коммуникация технологияләрен үстерү» дәүләт программасы. «Мәгълүмат жәмгыяте» Россия Федерациясе дәүләт программасы
46	Элементә өлкәсендә жирле әһәмияттәге объект	Г.Кутуй урамы, 8 йорт тирәсендәге АТС, Совет районы	2	Абонентларны ышанычлы һәм сыйфатлы элемент хезмәтләре белән тәмин итү һәм аларның исемлеген киңәйтү өчен	Сыйдырышлыкны арттырып, АТС реконструкцияләү	«2014-2023 елларга «Ачык Татарстан» Татарстан Республикасында мәгълүмат һәм коммуникация технологияләрен үстерү» дәүләт программасы. «Мәгълүмат жәмгыяте» Россия Федерациясе дәүләт программасы
47	Элементә өлкәсендә жирле әһәмияттәге объект	АТС 276, Х.Бигичев урамы, 4, Совет районы	2	Абонентларны ышанычлы һәм сыйфатлы элемент хезмәтләре белән тәмин итү һәм аларның исемлеген киңәйтү өчен	Сыйдырышлыкны арттырып, АТС реконструкцияләү	«2014-2023 елларга «Ачык Татарстан» Татарстан Республикасында мәгълүмат һәм коммуникация технологияләрен үстерү» дәүләт программасы. «Мәгълүмат жәмгыяте» Россия Федерациясе дәүләт программасы
48	Элементә өлкәсендә жирле әһәмияттәге объект	ПСЭ 262/6, Академик Глушко урамы, 41, Совет районы	2	Абонентларны ышанычлы һәм сыйфатлы элемент хезмәтләре белән тәмин итү һәм аларның исемлеген киңәйтү өчен	Монтажланган сыешлык - 1440 номер. Сыйдырышлыкны арттырып, АТС реконструкцияләү	«2014-2023 елларга «Ачык Татарстан» Татарстан Республикасында мәгълүмат һәм коммуникация технологияләрен үстерү» дәүләт программасы. «Мәгълүмат жәмгыяте» Россия Федерациясе дәүләт программасы
49	Элементә өлкәсендә жирле әһәмияттәге объект	ОПТС-561, ОПТС-590, Н.Ершов урамы, 55е, Совет районы	1	Абонентларны ышанычлы һәм сыйфатлы элемент хезмәтләре белән тәмин итү һәм аларның исемлеген киңәйтү өчен	Монтажланган сыешлык - 24046 номер. Сыйдырышлыкны арттырып, АТС реконструкцияләү	«2014-2023 елларга «Ачык Татарстан» Татарстан Республикасында мәгълүмат һәм коммуникация технологияләрен үстерү» дәүләт программасы. «Мәгълүмат жәмгыяте» Россия Федерациясе дәүләт программасы

№	Объектның төре	Атамасы, урнашу урыны	Гамәлгә ашыру чоры	Билгеләнеше	Төп характеристикалары	Норматив хокукый акт реквизитлары
50	Элемтә өлкәсендә жирле әһәмияттәге объект	ОПС-293, Н.Ершов урамы, 57в, Совет районы	1	Абонентларны ышанычлы һәм сыйфатлы элемтә хезмәтләре белән тәэмин итү һәм аларның исемлеген киңәйтү өчен	Монтажланган сыешлык - 5136 номер. Сыйдырышлыкны арттырып, АТС реконструкцияләү	«2014-2023 елларга «Ачык Татарстан» Татарстан Республикасында мәгълүмат һәм коммуникация технологияләрен үстерү» дәүләт программасы. «Мәгълүмат жәмгыяте» Россия Федерациясе дәүләт программасы
51	Элемтә өлкәсендә жирле әһәмияттәге объект	ОПТС 272, Н.Ершов урамы, 55е, Совет районы	1	Абонентларны ышанычлы һәм сыйфатлы элемтә хезмәтләре белән тәэмин итү һәм аларның исемлеген киңәйтү өчен	Монтажланган сыешлык - 18046 номер. Сыйдырышлыкны арттырып, АТС реконструкцияләү	«2014-2023 елларга «Ачык Татарстан» Татарстан Республикасында мәгълүмат һәм коммуникация технологияләрен үстерү» дәүләт программасы. «Мәгълүмат жәмгыяте» Россия Федерациясе дәүләт программасы
52	Элемтә өлкәсендә жирле әһәмияттәге объект	ПТЭ 272/2, А.Попов урамы, 9, Совет районы	2	Абонентларны ышанычлы һәм сыйфатлы элемтә хезмәтләре белән тәэмин итү һәм аларның исемлеген киңәйтү өчен	Монтажланган сыйдырышлык - 3928 номер. Сыйдырышлыкны арттырып, АТС реконструкцияләү	«2014-2023 елларга «Ачык Татарстан» Татарстан Республикасында мәгълүмат һәм коммуникация технологияләрен үстерү» дәүләт программасы. «Мәгълүмат жәмгыяте» Россия Федерациясе дәүләт программасы
53	Элемтә өлкәсендә жирле әһәмияттәге объект	ОПС 5130, Себер Тракты урамы, 34, Совет районы	2	Абонентларны ышанычлы һәм сыйфатлы элемтә хезмәтләре белән тәэмин итү һәм аларның исемлеген киңәйтү өчен	Монтажланган сыйдырышлык - 512 номер. Сыйдырышлыкны арттырып, АТС реконструкцияләү	«2014-2023 елларга «Ачык Татарстан» Татарстан Республикасында мәгълүмат һәм коммуникация технологияләрен үстерү» дәүләт программасы. «Мәгълүмат жәмгыяте» Россия Федерациясе дәүләт программасы

№	Объектның төре	Атамасы, урнашу урыны	Гамәлгә ашыру чоры	Билгеләнеше	Төп характеристикалары	Норматив хокукый акт реквизитлары
54	Элемтә өлкәсендә жирле әһәмияттәге объект	ОПТС-230, Парк урамы, 24, Совет районы	2	Абонентларны ышанычлы һәм сыйфатлы элемтә хезмәтләре белән тәэмин итү һәм аларның исемлеген киңәйтү өчен	Монтажланган сыешлык - 19970 номер. Сыйдырышлыкны арттырып, АТС реконструкцияләү	«2014-2023 елларга «Ачык Татарстан» Татарстан Республикасында мәгълүмат һәм коммуникация технологияләрен үстерү» дәүләт программасы. «Мәгълүмат жәмгыяте» Россия Федерациясе дәүләт программасы
55	Элемтә өлкәсендә жирле әһәмияттәге объект	Эсперанто урамы, 60 йорт тирәсендәге АТС	2	Абонентларны ышанычлы һәм сыйфатлы элемтә хезмәтләре белән тәэмин итү һәм аларның исемлеген киңәйтү өчен	Монтажланган сыешлык - 20000 номер. Сыйдырышлыкны арттырып, АТС реконструкцияләү	«2014-2023 елларга «Ачык Татарстан» Татарстан Республикасында мәгълүмат һәм коммуникация технологияләрен үстерү» дәүләт программасы. «Мәгълүмат жәмгыяте» Россия Федерациясе дәүләт программасы
56	Элемтә өлкәсендә жирле әһәмияттәге объект	Большая Красная урамы, 15 йорт тирәсендәге АТС	2	Абонентларны ышанычлы һәм сыйфатлы элемтә хезмәтләре белән тәэмин итү һәм аларның исемлеген киңәйтү өчен	Монтажланган сыешлык – номерлар. Сыйдырышлыкны арттырып, АТС реконструкцияләү	«2014-2023 елларга «Ачык Татарстан» Татарстан Республикасында мәгълүмат һәм коммуникация технологияләрен үстерү» дәүләт программасы. «Мәгълүмат жәмгыяте» Россия Федерациясе дәүләт программасы
57	Элемтә өлкәсендә жирле әһәмияттәге объект	Мәскәү урамы, 13 йорт тирәсендәге АТС	2	Абонентларны ышанычлы һәм сыйфатлы элемтә хезмәтләре белән тәэмин итү һәм аларның исемлеген киңәйтү өчен	Монтажланган сыешлык – номерлар. Сыйдырышлыкны арттырып, АТС реконструкцияләү	«2014-2023 елларга «Ачык Татарстан» Татарстан Республикасында мәгълүмат һәм коммуникация технологияләрен үстерү» дәүләт программасы. «Мәгълүмат жәмгыяте» Россия Федерациясе дәүләт программасы
Планлаштырыла торган элемтә системасының жирле әһәмияттәге капитал төзелеш объектлары						

№	Объектның төре	Атамасы, урнашу урыны	Гамәл-гә ашыру чоры	Билгеләнеше	Төп характеристикалары	Норматив хокукый акт реквизитлары
58	Элемтә өлкәсендә жирле әһәмияттәге объект	АТС төзелеше, Киров районы	1	Абонентларны ышанычлы һәм сыйфатлы элемтә хезмәтләре белән тәмин итү һәм аларның исемлеген киңәйтү өчен	Оптик жепселле элемтә кабельләрен кулланып, цифрлы АТС	«2014-2023 елларга «Ачык Татарстан» Татарстан Республикасында мәгълүмат һәм коммуникация технологияләрен үстерү» дәүләт программасы. «Мәгълүмат жәмгыяте» Россия Федерациясе дәүләт программасы
59	Элемтә өлкәсендә жирле әһәмияттәге объект	АТС төзелеше, Мәскәү районы	2	Абонентларны ышанычлы һәм сыйфатлы элемтә хезмәтләре белән тәмин итү һәм аларның исемлеген киңәйтү өчен	Оптик жепселле элемтә кабельләрен кулланып, цифрлы АТС	«2014-2023 елларга «Ачык Татарстан» Татарстан Республикасында мәгълүмат һәм коммуникация технологияләрен үстерү» дәүләт программасы. «Мәгълүмат жәмгыяте» Россия Федерациясе дәүләт программасы
60	Элемтә өлкәсендә жирле әһәмияттәге объект	АТС төзелеше, Авиатөзелеш районы	2	Абонентларны ышанычлы һәм сыйфатлы элемтә хезмәтләре белән тәмин итү һәм аларның исемлеген киңәйтү өчен	Оптик жепселле элемтә кабельләрен кулланып, цифрлы АТС	«2014-2023 елларга «Ачык Татарстан» Татарстан Республикасында мәгълүмат һәм коммуникация технологияләрен үстерү» дәүләт программасы. «Мәгълүмат жәмгыяте» Россия Федерациясе дәүләт программасы
61	Элемтә өлкәсендә жирле әһәмияттәге объект	АТС төзелеше, Вахитов районы	2	Абонентларны ышанычлы һәм сыйфатлы элемтә хезмәтләре белән тәмин итү һәм аларның исемлеген киңәйтү өчен	Оптик жепселле элемтә кабельләрен кулланып, цифрлы АТС	«2014-2023 елларга «Ачык Татарстан» Татарстан Республикасында мәгълүмат һәм коммуникация технологияләрен үстерү» дәүләт программасы. «Мәгълүмат жәмгыяте» Россия Федерациясе дәүләт программасы
62	Элемтә өлкәсендә жирле әһәмияттәге объект	АТС төзелеше, Идел буе районы	1	Абонентларны ышанычлы һәм сыйфатлы элемтә хезмәтләре белән тәмин итү һәм аларның исемлеген киңәйтү өчен	Оптик жепселле элемтә кабельләрен кулланып, цифрлы АТС	«2014-2023 елларга «Ачык Татарстан» Татарстан Республикасында мәгълүмат һәм коммуникация технологияләрен үстерү» дәүләт программасы. «Мәгълүмат жәмгыяте» Россия Федерациясе дәүләт программасы
63	Элемтә өлкәсендә жирле	АТС төзелеше,	2	Абонентларны ышанычлы һәм	Оптик жепселле элемтә	«2014-2023 елларга «Ачык Татарстан» Татарстан Республикасында мәгълүмат һәм коммуникация

№	Объектның төре	Атамасы, урнашу урыны	Гамәл-гә ашыру чоры	Билгеләнеше	Төп характеристикалары	Норматив хокукый акт реквизитлары
	әһәмияттәге объект	Идел буе районы		сыйфатлы элемент хезмәтләре белән тәмин итү һәм аларның исемлеген киңәйтү өчен	кабельләрен кулланып, цифрлы АТС	технологияләрен үстерү» дәүләт программасы. «Мәгълүмат жәмгыяте» Россия Федерациясе дәүләт программасы
64	Элемент өлкәсендә жирле әһәмияттәге объект	АТС төзелеше, Идел буе районы	1	Абонентларны ышанычлы һәм сыйфатлы элемент хезмәтләре белән тәмин итү һәм аларның исемлеген киңәйтү өчен	Оптик жепселле элемент кабельләрен кулланып, цифрлы АТС	«2014-2023 елларга «Ачык Татарстан» Татарстан Республикасында мәгълүмат һәм коммуникация технологияләрен үстерү» дәүләт программасы. «Мәгълүмат жәмгыяте» Россия Федерациясе дәүләт программасы
65	Элемент өлкәсендә жирле әһәмияттәге объект	АТС төзелеше, Идел буе районы	1	Абонентларны ышанычлы һәм сыйфатлы элемент хезмәтләре белән тәмин итү һәм аларның исемлеген киңәйтү өчен	Оптик жепселле элемент кабельләрен кулланып, цифрлы АТС	«2014-2023 елларга «Ачык Татарстан» Татарстан Республикасында мәгълүмат һәм коммуникация технологияләрен үстерү» дәүләт программасы. «Мәгълүмат жәмгыяте» Россия Федерациясе дәүләт программасы
66	Элемент өлкәсендә жирле әһәмияттәге объект	АТС төзелеше, Совет районы	2	Абонентларны ышанычлы һәм сыйфатлы элемент хезмәтләре белән тәмин итү һәм аларның исемлеген киңәйтү өчен	Оптик жепселле элемент кабельләрен кулланып, цифрлы АТС	«2014-2023 елларга «Ачык Татарстан» Татарстан Республикасында мәгълүмат һәм коммуникация технологияләрен үстерү» дәүләт программасы. «Мәгълүмат жәмгыяте» Россия Федерациясе дәүләт программасы
67	Элемент өлкәсендә жирле әһәмияттәге объект	АТС төзелеше, Совет районы	2	Абонентларны ышанычлы һәм сыйфатлы элемент хезмәтләре белән тәмин итү һәм аларның исемлеген киңәйтү өчен	Оптик жепселле элемент кабельләрен кулланып, цифрлы АТС	«2014-2023 елларга «Ачык Татарстан» Татарстан Республикасында мәгълүмат һәм коммуникация технологияләрен үстерү» дәүләт программасы. «Мәгълүмат жәмгыяте» Россия Федерациясе дәүләт программасы
68	Элемент өлкәсендә жирле әһәмияттәге объект	АТС төзелеше, Совет районы	2	Абонентларны ышанычлы һәм сыйфатлы элемент хезмәтләре белән тәмин итү һәм аларның	Оптик жепселле элемент кабельләрен кулланып, цифрлы АТС	«2014-2023 елларга «Ачык Татарстан» Татарстан Республикасында мәгълүмат һәм коммуникация технологияләрен үстерү» дәүләт программасы. «Мәгълүмат жәмгыяте» Россия Федерациясе дәүләт программасы

№	Объектның төре	Атамасы, урнашу урыны	Гамәлгә ашыру чоры	Билгеләнеше	Төп характеристикалары	Норматив хокукый акт реквизитлары
				исемлеген киңәйтү өчен		
69	Элемтә өлкәсендә жирле әһәмияттәге объект	Телефон канализациясе төзелеше	1	Абонентларны ышанычлы, сыйфатлы элемтә хезмәтләре белән тәэмин итү һәм мәгълүматларны тапшыру тизлеген арттыру өчен	Жепселле-оптик кабель салып, телефон канализациясе. Озынлыгы – 123,5 км	«2014-2023 елларга «Ачык Татарстан» Татарстан Республикасында мәгълүмат һәм коммуникация технологияләрен үстерү» дәүләт программасы. «Мәгълүмат жәмгыяте» Россия Федерациясе дәүләт программасы
70	Элемтә өлкәсендә жирле әһәмияттәге объект	Телефон канализациясе төзелеше	2	Абонентларны ышанычлы, сыйфатлы элемтә хезмәтләре белән тәэмин итү һәм мәгълүматларны тапшыру тизлеген арттыру өчен	Жепселле-оптик кабель салып, телефон канализациясе. Озынлыгы – 286,5 км	«2014-2023 елларга «Ачык Татарстан» Татарстан Республикасында мәгълүмат һәм коммуникация технологияләрен үстерү» дәүләт программасы. «Мәгълүмат жәмгыяте» Россия Федерациясе дәүләт программасы
71	Элемтә өлкәсендә жирле әһәмияттәге объект	Чыбыклы элемтәне көчәйтү станциясен төзү, Киров районы	1	Абонентларны сыйфатлы чыбыклы элемтә һәм урам элемтәсе белән тәэмин итү өчен	Егәрлеге 2,0 кВт булган чыбыклы элемтәләрне көчәйтү станциясе	«2014-2023 елларга «Ачык Татарстан» Татарстан Республикасында мәгълүмат һәм коммуникация технологияләрен үстерү» дәүләт программасы. «Мәгълүмат жәмгыяте» Россия Федерациясе дәүләт программасы
72	Элемтә өлкәсендә жирле әһәмияттәге объект	Чыбыклы элемтәне көчәйтү станциясен төзү, Мәскәү районы	2	Абонентларны сыйфатлы чыбыклы элемтә һәм урам элемтәсе белән тәэмин итү өчен	Егәрлеге 2,0 кВт булган чыбыклы элемтәләрне көчәйтү станциясе	«2014-2023 елларга «Ачык Татарстан» Татарстан Республикасында мәгълүмат һәм коммуникация технологияләрен үстерү» дәүләт программасы. «Мәгълүмат жәмгыяте» Россия Федерациясе дәүләт программасы
73	Элемтә өлкәсендә жирле әһәмияттәге объект	Чыбыклы элемтәне көчәйтү станциясен	2	Абонентларны сыйфатлы чыбыклы элемтә һәм урам элемтәсе белән тәэмин	Егәрлеге 2,0 шәр кВт булган чыбыклы элемтәләрне	«2014-2023 елларга «Ачык Татарстан» Татарстан Республикасында мәгълүмат һәм коммуникация технологияләрен үстерү» дәүләт программасы. «Мәгълүмат жәмгыяте» Россия Федерациясе дәүләт

№	Объектның төре	Атамасы, урнашу урыны	Гамәл-гә ашыру чоры	Билгеләнеше	Төп характеристикалары	Норматив хокукый акт реквизитлары
		төзү, Вахитов районы		итү өчен	көчәйтү станциясе	программасы
74	Элемтә өлкәсендә жирле эһәмияттәге объект	Чыбыклы элемтәне көчәйтү станциясен төзү, Идел буе районы	1	Абонентларны сыйфатлы чыбыклы элемтә һәм урам элемтәсе белән тәмин итү өчен	Егәрлеге 2,0 кВт булган чыбыклы элемтәләрне көчәйтү станциясе	«2014-2023 елларга «Ачык Татарстан» Татарстан Республикасында мәгълүмат һәм коммуникация технологияләрен үстерү» дәүләт программасы. «Мәгълүмат жәмгыяте» Россия Федерациясе дәүләт программасы
75	Элемтә өлкәсендә жирле эһәмияттәге объект	Чыбыклы элемтәне көчәйтү станциясен төзү, Совет районы	2	Абонентларны сыйфатлы чыбыклы элемтә һәм урам элемтәсе белән тәмин итү өчен	Егәрлеге 2,0 кВт булган чыбыклы элемтәләрне көчәйтү станциясе	«2014-2023 елларга «Ачык Татарстан» Татарстан Республикасында мәгълүмат һәм коммуникация технологияләрен үстерү» дәүләт программасы. «Мәгълүмат жәмгыяте» Россия Федерациясе дәүләт программасы
76	Элемтә өлкәсендә жирле эһәмияттәге объект	Чыбыклы элемтәне көчәйтү станциясен төзү, Авиатөзелеш районы	2	Абонентларны сыйфатлы чыбыклы элемтә һәм урам элемтәсе белән тәмин итү өчен	Егәрлеге 2,0 кВт булган чыбыклы элемтәләрне көчәйтү станциясе	«2014-2023 елларга «Ачык Татарстан» Татарстан Республикасында мәгълүмат һәм коммуникация технологияләрен үстерү» дәүләт программасы. «Мәгълүмат жәмгыяте» Россия Федерациясе дәүләт программасы
77	Элемтә өлкәсендә жирле эһәмияттәге объект	Чыбыклы элемтәне көчәйтү станциясен төзү, Идел буе районы	2	Абонентларны сыйфатлы чыбыклы элемтә һәм урам элемтәсе белән тәмин итү өчен	Егәрлеге 2,0 кВт булган чыбыклы элемтәләрне көчәйтү станциясе	«2014-2023 елларга «Ачык Татарстан» Татарстан Республикасында мәгълүмат һәм коммуникация технологияләрен үстерү» дәүләт программасы. «Мәгълүмат жәмгыяте» Россия Федерациясе дәүләт программасы
78	Элемтә өлкәсендә жирле эһәмияттәге объект	Чыбыклы элемтәне көчәйтү	1	Абонентларны сыйфатлы чыбыклы элемтә һәм урам	Егәрлеге 2,0 кВт булган чыбыклы элемтәләрне	«2014-2023 елларга «Ачык Татарстан» Татарстан Республикасында мәгълүмат һәм коммуникация технологияләрен үстерү» дәүләт программасы.

№	Объектның төре	Атамасы, урнашу урыны	Гамәл-гә ашыру чоры	Билгеләнеше	Төп характеристикалары	Норматив хокукый акт реквизитлары
	объект	станциясен төзү, Идел буе районы		элементә белән тәмин итү өчен	көчәйтү станциясе	«Мәгълүмат жәмгыяте» Россия Федерациясе дәүләт программасы
79	Элементә өлкәсендә жирле әһәмияттәге объект	Чыбыклы элементәне көчәйтү станциясен төзү, Идел буе районы	1	Абонентларны сыйфатлы чыбыклы элементә һәм урам элементәсе белән тәмин итү өчен	Егәрлеге 2,0 кВт булган чыбыклы элементәләрне көчәйтү станциясе	«2014-2023 елларга «Ачык Татарстан» Татарстан Республикасында мәгълүмат һәм коммуникация технологияләрен үстерү» дәүләт программасы. «Мәгълүмат жәмгыяте» Россия Федерациясе дәүләт программасы
80	Элементә өлкәсендә жирле әһәмияттәге объект	Чыбыклы элементәне көчәйтү станциясен төзү, Совет районы	2	Абонентларны сыйфатлы чыбыклы элементә һәм урам элементәсе белән тәмин итү өчен	Егәрлеге 2,0 кВт булган чыбыклы элементәләрне көчәйтү станциясе	«2014-2023 елларга «Ачык Татарстан» Татарстан Республикасында мәгълүмат һәм коммуникация технологияләрен үстерү» дәүләт программасы. «Мәгълүмат жәмгыяте» Россия Федерациясе дәүләт программасы
81	Элементә өлкәсендә жирле әһәмияттәге объект	Чыбыклы элементәне көчәйтү станциясен төзү, Совет районы	2	Абонентларны сыйфатлы чыбыклы элементә һәм урам элементәсе белән тәмин итү өчен	Егәрлеге 2,0 кВт булган чыбыклы элементәләрне көчәйтү станциясе	«2014-2023 елларга «Ачык Татарстан» Татарстан Республикасында мәгълүмат һәм коммуникация технологияләрен үстерү» дәүләт программасы. «Мәгълүмат жәмгыяте» Россия Федерациясе дәүләт программасы
Планлаштырыла торган элементә системасының федераль әһәмияттәге капитал төзелеш объектлары						
«Холмогора-Клин магистраль нефть уткәргече» объекты. «Лазарево элементә узелы - Ковал элементә узелы - Суыксу элементә узелы» участкаларында күчмә радиоэлементә челтәрен төзү - «Казан» УС элементә жайланмасын урнаштыру күздә тотыла, адресы: Казан шәһәре, Н.Ершов урамы, 26а (проект-эзләнү эшләре алып барыла)						

3.6.6 нчы таблица. Казан шәһәр округы чикләрендә урнаштыру өчен планлаштырыла торган федераль, төбәк, жирле әһәмияттәге электр белән тәмин итү системасы объектлары исемлеге, төп характеристикалары һәм урнашу урыны

№	Объектның төре	Атамасы, урнашу урыны	Гамәлгә ашыру чоры	Билгеләнеше	Төп характеристикалары	Норматив хокукий акт реквизитлары
Планлаштырыла торган электр белән тәмин итү системасының федераль әһәмияттәге капитал төзелеш объектлары						
1	Электр белән тәмин итү өлкәсендә федераль әһәмияттәге капитал төзелеш объекты	Үзәк - Магистраль 220 кВ һава линиясен реконструкцияләү	1 нче чираты	Лушниково ПГУ («Казаноргсинтез» ТЭС ПГУ, 250 МВт) куәтләрен бирү схемасын тәмин итү	0,5 км	РФ территориаль планлаштыру схемасы, РФ Хөкүмәтенң 2016 елның 1 августындагы 1634-р номерлы күрсәтмәсе белән расланган (2024 елның 27 гыйнварындагы редакциясендә)
2	Электр белән тәмин итү өлкәсендә федераль әһәмияттәге капитал төзелеш объекты	Казанның Тәцевская-3 - Магистраль 220 кВ КВЛ реконструкциясе	1 нче чираты	Лушниково ПГУ («Казаноргсинтез» ТЭС ПГУ, 250 МВт) куәтләрен бирү схемасын тәмин итү	0,5 км	РФ территориаль планлаштыру схемасы, РФ Хөкүмәтенң 2016 елның 1 августындагы 1634-р номерлы күрсәтмәсе белән расланган (2024 елның 27 гыйнварындагы редакциясендә)
Планлаштырыла торган электр белән тәмин итү системасының төбәк әһәмиятендәге капитал төзелеш объектлары						
3	Электр энергиясе белән тәмин итү өлкәсендә төбәк әһәмиятендәге капитал төзелеш объекты	«Ферма» 110/10 кВ ПС төзелеше, Р.Гәрәев урамы янында	1 нче чираты	Электр энергиясенә яңа кулланучыларны тоташтыру өчен	Һәркайсы 40 МВА ике трансформатор урнаштырып	Татарстан Республикасы Министрлар Кабинетының 2011 елның 21 февралендәге 134 номерлы карары белән расланган Татарстан Республикасын территориаль планлаштыру схемасы (2023 елның 22 декабрендәге 1670 номерлы карар редакциясендә)

№	Объектның төре	Атамасы, урнашу урыны	Гамәлгә ашыру чоры	Билгеләнеше	Төп характеристикалары	Норматив хокукий акт реквизитлары
4	Электр энергиясе белән тәэмин итү өлкәсендә төбәк әһәмиятендәге капитал төзелеш объекты	«Хәрби шәһәрчек-32» территориясе янында «Экорайон» ПС 110/35/10 кВ төзелеше	1 нче чираты	Электр энергиясенә яңа кулланучыларны тоташтыру өчен	Һәркайсы 25 МВА ике трансформатор урнаштырып	Татарстан Республикасы Министрлар Кабинетының 2011 елның 21 февралендәге 134 номерлы карары белән расланган Татарстан Республикасын территорияль планлаштыру схемасы (2023 елның 22 декабрендәге 1670 номерлы карар редакциясендә)
5	Электр энергиясе белән тәэмин итү өлкәсендә төбәк әһәмиятендәге капитал төзелеш объекты	«Узловая» 110/10 кВ ПС төзелеше, Мамадыш Тракты урамы янында	1 нче чираты	Электр энергиясенә яңа кулланучыларны тоташтыру өчен	Һәркайсы 25 МВА ике трансформатор урнаштырып	Татарстан Республикасы Министрлар Кабинетының 2011 елның 21 февралендәге 134 номерлы карары белән расланган Татарстан Республикасын территорияль планлаштыру схемасы (2023 елның 22 декабрендәге 1670 номерлы карар редакциясендә)
6	Электр энергиясе белән тәэмин итү өлкәсендә төбәк әһәмиятендәге капитал төзелеш объекты	«Яңа Белянкино» 110/10 кВ ПС төзелеше, Чебакса торак массивы янәшәсендә	1 нче чираты	Электр энергиясенә яңа кулланучыларны тоташтыру өчен	Һәркайсы 40 МВА ике трансформатор урнаштырып	Татарстан Республикасы Министрлар Кабинетының 2011 елның 21 февралендәге 134 номерлы карары белән расланган Татарстан Республикасын территорияль планлаштыру схемасы (2023 елның 22 декабрендәге 1670 номерлы карар редакциясендә)

№	Объектның төре	Атамасы, урнашу урыны	Гамәлгә ашыру чоры	Билгеләнеше	Төп характеристикалары	Норматив хокукий акт реквизитлары
7	Электр энергиясе белән тәэмин итү өлкәсендә төбәк әһәмиятендәге капитал төзелеш объекты	Вознесение тракты янында «Яңа Вознесение» 110/10 кВ ПС төзелеше	1 нче чираты	Электр энергиясенә яңа кулланучыларны тоташтыру өчен	Һәркайсы 40 МВА ике трансформатор урнаштырып	Татарстан Республикасы Министрлар Кабинетының 2011 елның 21 февралендәге 134 номерлы карары белән расланган Татарстан Республикасын территорияль планлаштыру схемасы (2023 елның 22 декабрендәге 1670 номерлы карар редакциясендә)
8	Электр энергиясе белән тәэмин итү өлкәсендә төбәк әһәмиятендәге капитал төзелеш объекты	Идел бие районы, Сафиуллин урамы, 17, ПС 110 кВ «Горки» реконструкцияләү	1 нче чираты	Электр энергиясенә яңа кулланучыларны тоташтыру өчен	Һәркайсы 40 МВА ике трансформатор урнаштырып	Татарстан Республикасы Министрлар Кабинетының 2011 елның 21 февралендәге 134 номерлы карары белән расланган Татарстан Республикасын территорияль планлаштыру схемасы (2023 елның 22 декабрендәге 1670 номерлы карар редакциясендә)
9	Электр энергиясе белән тәэмин итү өлкәсендә төбәк әһәмиятендәге капитал төзелеш объекты	ПС 110 кВ «Советская» реконструкцияләү, Зорге-Даурия урамнары почмагы, 32, Совет районы	1 нче чираты	Электр энергиясенә яңа кулланучыларны тоташтыру өчен	Һәркайсы 40 МВА ике трансформатор урнаштырып	Татарстан Республикасы Министрлар Кабинетының 2011 елның 21 февралендәге 134 номерлы карары белән расланган Татарстан Республикасын территорияль планлаштыру схемасы (2023 елның 22 декабрендәге 1670 номерлы карар редакциясендә)

№	Объектның төре	Атамасы, урнашу урыны	Гамәлгә ашыру чоры	Билгеләнеше	Төп характеристикалары	Норматив хокукий акт реквизитлары
10	Электр энергиясе белән тәэмин итү өлкәсендә төбәк әһәмиятендәге капитал төзелеш объекты	«Водозабор» 110 кВ ПС реконструкциясе, Боевая урамы, Идел су алу корылмасы, Киров районы	1 нче чираты	Электр энергиясенә яңа кулланучыларны тоташтыру өчен	Һәркайсы 40 МВА ике трансформатор урнаштырып	Татарстан Республикасы Министрлар Кабинетының 2011 елның 21 февралендәге 134 номерлы карары белән расланган Татарстан Республикасын территорияль планлаштыру схемасы (2023 елның 22 декабрендәге 1670 номерлы карар редакциясендә)
11	Электр энергиясе белән тәэмин итү өлкәсендә төбәк әһәмиятендәге капитал төзелеш объекты	«Мирная» 110 кВ ПС реконструкцияләү, Рощинская урамы, 25, Идел буе районы, Мирный бистәсе	1 нче чираты	Электр энергиясенә яңа кулланучыларны тоташтыру өчен	Һәркайсы 40 МВА ике трансформатор урнаштырып	Татарстан Республикасы Министрлар Кабинетының 2011 елның 21 февралендәге 134 номерлы карары белән расланган Татарстан Республикасын территорияль планлаштыру схемасы (2023 елның 22 декабрендәге 1670 номерлы карар редакциясендә)
12	Электр энергиясе белән тәэмин итү өлкәсендә төбәк әһәмиятендәге капитал төзелеш объекты	«Көнбатыш» 110 кВ ПС реконструкцияләү, Яр буе урамы, 31, Киров районы	1 нче чираты	Кулланучыларны электр энергиясе белән ышанычлы тәэмин итү өчен	2x25 МВА трансформаторларын 2x40 МВА трансформаторларына алмаштырып	Татарстан Республикасы Министрлар Кабинетының 2011 елның 21 февралендәге 134 номерлы карары белән расланган Татарстан Республикасын территорияль планлаштыру схемасы (2023 елның 22 декабрендәге 1670 номерлы карар редакциясендә)

№	Объектның төре	Атамасы, урнашу урыны	Гамәлгә ашыру чоры	Билгеләнеше	Төп характеристикалары	Норматив хокукый акт реквизитлары
13	Электр энергиясе белән тәэмин итү өлкәсендә төбәк әһәмиятендәге капитал төзелеш объекты	«Приволжская» 110 кВ ПС реконструкцияләү, Кулагин урамы, 15, Идел буе районы	1 нче чираты	Электр энергиясенә яңа кулланучыларны тоташтыру өчен	2x16 трансформаторларын 2x25 МВА алмаштырып	Татарстан Республикасы Министрлар Кабинетының 2011 елның 21 февралендәге 134 номерлы карары белән расланган Татарстан Республикасын территорияль планлаштыру схемасы (2023 елның 22 декабрендәге 1670 номерлы карар редакциясендә)
14	Электр энергиясе белән тәэмин итү өлкәсендә жирле әһәмияттәге капитал төзелеш объекты	«Нокса» 110 кВ ПС реконструкциясе, Олонецкая урамы, Совет районы	1 нче чираты	Кулланучыларны электр энергиясе белән ышанычлы тәэмин итү өчен	2x40 МВА трансформаторларын урнаштырып	Татарстан Республикасы Министрлар Кабинетының 2011 елның 21 февралендәге 134 номерлы карары белән расланган Татарстан Республикасын территорияль планлаштыру схемасы (2023 елның 22 декабрендәге 1670 номерлы карар редакциясендә)
15	Электр энергиясе белән тәэмин итү өлкәсендә жирле әһәмияттәге капитал төзелеш объекты	ПС 110 кВ «Искож» реконструкцияләү, Фрезерная урамы, 15, Идел буе районы	1 нче чираты	Электр энергиясенә яңа кулланучыларны тоташтыру өчен	Трансформаторларны 2x40 МВА алмаштырып	Татарстан Республикасы Министрлар Кабинетының 2011 елның 21 февралендәге 134 номерлы карары белән расланган Татарстан Республикасын территорияль планлаштыру схемасы (2023 елның 22 декабрендәге 1670 номерлы карар редакциясендә)

№	Объектның төре	Атамасы, урнашу урыны	Гамәлгә ашыру чоры	Билгеләнеше	Төп характеристикалары	Норматив хокукий акт реквизитлары
16	Электр энергиясе белән тәэмин итү өлкәсендә жирле эһәмияттәге капитал төзелеш объекты	«Северная» ПС реконструкцияләү	1 нче чираты	Кулланучыларны электр энергиясе белән ышанычлы тәэмин итү өчен	Трансформаторларны 2х40 МВА алмаштырып	2024-2029 елларга Россия электр энергетикасы системаларын үстерү схемасы һәм программасы, РФ Энергетика министрлыгының 2023 елның 30 ноябрәндәге 1095 номерлы боерыгы белән расланган
17	Электр энергиясе белән тәэмин итү өлкәсендә жирле эһәмияттәге капитал төзелеш объекты	Крыловка - Западная 110 кВ кабель линияләрен реконструкцияләү	1 нче чираты	Территорияне яңа төзелешкә бушату өчен	2х4,2 км	Татарстан Республикасы Министрлар Кабинетының 2011 елның 21 февралендәге 134 номерлы карары белән расланган Татарстан Республикасын территориаль планлаштыру схемасы (2023 елның 22 декабрәндәге 1670 номерлы карар редакциясендә)
18	Электр энергиясе белән тәэмин итү өлкәсендә жирле эһәмияттәге капитал төзелеш объекты	ЖЭУ-1–Западная 110 кВ кабельле һава линияләрен реконструкцияләү	1 нче чираты	Территорияне яңа төзелешкә бушату өчен	2х9,4 км	Татарстан Республикасы Министрлар Кабинетының 2011 елның 21 февралендәге 134 номерлы карары белән расланган Татарстан Республикасын территориаль планлаштыру схемасы (2023 елның 22 декабрәндәге 1670 номерлы карар редакциясендә)

№	Объектның төре	Атамасы, урнашу урыны	Гамәлгә ашыру чоры	Билгеләнеше	Төп характеристикалары	Норматив хокукый акт реквизитлары
19	Электр энергиясе белән тәэмин итү өлкәсендә жирле эһәмияттәге капитал төзелеш объекты	Яңа Кремль - Западная 110 кВ кабелле һава линияләрен реконструкцияләү	1 нче чираты	Территорияне яңа төзелешкә бушату өчен	2х4, 8 км	Татарстан Республикасы Министрлар Кабинетының 2011 елның 21 февралендәге 134 номерлы карары белән расланган Татарстан Республикасын территорияль планлаштыру схемасы (2023 елның 22 декабрендәге 1670 номерлы карар редакциясендә)
20	Электр энергиясе белән тәэмин итү өлкәсендә жирле эһәмияттәге капитал төзелеш объекты	Тэцевская-2–Западная 110 кВ кабелле һава линияләрен реконструкцияләү	1 нче чираты	Территорияне яңа төзелешкә бушату өчен	2х6,3 км	Татарстан Республикасы Министрлар Кабинетының 2011 елның 21 февралендәге 134 номерлы карары белән расланган Татарстан Республикасын территорияль планлаштыру схемасы (2023 елның 22 декабрендәге 1670 номерлы карар редакциясендә)
21	Электр энергиясе белән тәэмин итү өлкәсендә жирле эһәмияттәге капитал төзелеш объекты	Водозабор - Западная 110 кВ кабелле һава линияләрен реконструкцияләү	1 нче чираты	Территорияне яңа төзелешкә бушату өчен	2х3,4 км	Татарстан Республикасы Министрлар Кабинетының 2011 елның 21 февралендәге 134 номерлы карары белән расланган Татарстан Республикасын территорияль планлаштыру схемасы (2023 елның 22 декабрендәге 1670 номерлы карар редакциясендә)

№	Объектның төре	Атамасы, урнашу урыны	Гамәлгә ашыру чоры	Билгеләнеше	Төп характеристикалары	Норматив хокукый акт реквизитлары
22	Электр энергиясе белән тәэмин итү өлкәсендә жирле эһәмияттәге капитал төзелеш объекты	Центральная-Ферма яңа 110 кВ кабель линияләре төзелеше	1 нче чираты	«Ферма» подстанциясен 110 кВ челтәренә тоташтыру өчен	2,6 км	Татарстан Республикасы Министрлар Кабинетының 2011 елның 21 февралендәге 134 номерлы карары белән расланган Татарстан Республикасын территорияль планлаштыру схемасы (2023 елның 22 декабрендәге 1670 номерлы карар редакциясендә)
23	Электр энергиясе белән тәэмин итү өлкәсендә жирле эһәмияттәге капитал төзелеш объекты	Южная-Ферма яңа 110 кВ кабель линияләре төзелеше	1 нче чираты	«Ферма» подстанциясен 110 кВ челтәренә тоташтыру өчен	2,6 км	Татарстан Республикасы Министрлар Кабинетының 2011 елның 21 февралендәге 134 номерлы карары белән расланган Татарстан Республикасын территорияль планлаштыру схемасы (2023 елның 22 декабрендәге 1670 номерлы карар редакциясендә)
24	Электр энергиясе белән тәэмин итү өлкәсендә жирле эһәмияттәге капитал төзелеш объекты	Водозабор-Экорайон яңа 110 кВ кабель линияләре төзелеше	1 нче чираты	«Экорайон» подстанциясен 110 кВ челтәренә тоташтыру өчен	2,2 км	Экорайон территориясен планлаштыру проекты
25	Электр энергиясе белән тәэмин итү өлкәсендә жирле эһәмияттәге капитал төзелеш объекты	«Киндерле-Яңа Белянкино» яңа 110 кВ кабель линияләре төзелеше	1 нче чираты	«Яңа Белянкино» подстанциясен 110 кВ челтәренә тоташтыру өчен	2,2 км	Төньяк парк территориясен планлаштыру проекты

№	Объектның төре	Атамасы, урнашу урыны	Гамэлгә ашыру чоры	Билгеләнеше	Төп характеристи- калары	Норматив хокукий акт реквизитлары
26	Электр энергиясе белән тәэмин итү өлкәсендә жирле эһәмияттәге капитал төзелеш объекты	«Киндерле-Яңа Вознесение» яңа 110 кВ кабель линияләре төзелеше	1 нче чираты	«Яңа Вознесение» подстанциясен 110 кВ челтәренә тоташтыру өчен	0,5 км	Яңа Вознесение территориясен планлаштыру проекты
27	Электр энергиясе белән тәэмин итү өлкәсендә жирле эһәмияттәге капитал төзелеш объекты	«Киндерле-Узловая» яңа 110 кВ кабель линияләре төзелеше	1 нче чираты	«Узловая» подстанциясен 110 кВ челтәренә тоташтыру өчен	0,2 км	Самосырово территориясен планлаштыру проекты»

1.4.6. 3.7 пунктта:

1.4.6.1. дүртенче абзацта «1383469 урын» сүзләрән «1520000 урын» сүзләрәнә алмаштырырга;

1.4.6.2. бишенче абзацта «тавышлы хәбәр бирүнең якинча 25 электр сиренасы» сүзләрән «тавыш белән хәбәр итүнең электр сиренасы» сүзләрәнә алмаштырырга;

1.4.6.3. сигезенче абзацны түбәндәге редакциядә бәян итәргә:

«Хәзерге вакытта, Татарстан Республикасы Гражданнар оборонасы эшләрә һәм гадәттән тыш хәлләр министрлығы мәгълүматлары буенча, шәһәр жирлегә территориясендә төрле билгеләнештәге 43 берәмлек янғын сүндерү техникасы паркы булган 15 янғын депосы урнашкан»;

1.4.6.4. 1-13 абзацларны 3.7.1 нче таблицадан соң түбәндәге редакциядә бәян итәргә:

«Янғын сүндерү бүлекчәләре хезмәт күрсәтү объектларына кадәр булган ераклыкны исәпләү нәтижәсендә алынган нәтижәләр беренче янғын сүндерү бүлекчәсенәң фаразланган янғын урынына 10 минут эчендә килеп житү вакытын тәэмин итәргә мөмкинлек бирә (янғын сүндерү машинасының уртача тизлегә машина йөрү өлешенәң йөкләнешен исәпкә алмыйча сәгатенә 27 км булган очракта).

Казан шәһәренәң Генераль планында шәһәр территориясендә булган төзелешне жиңереп реконструкцияләү һәм яңа төзелешләр, шулай ук яңа территорияләрне үзләштерү күздә тотыла, бу төрле катлы, функциональ билгеләнештәге биналар төзүне һәм халык тыгызлыгын арттыруны күздә тотта.

Казанның Генераль планын эшләгән вакытта Киров, Совет, Идел бие һәм Авиатөзелеш районнары территориясендә янғын сүндерү бүлекчәләре белән тәэмин ителеш проблемалары күзәтелә.

Шәһәр территориясен кирәкле санда янғын сүндерү деполары белән тәэмин итү һәм янғын сүндерү бүлекчәсенәң янғын урынына килү норматив вакытын тәэмин итү өчен Казан шәһәренәң Генераль планында Совет, Идел бие һәм Киров районнары территорияләрендә 10 янғын сүндерү депосын күздә тоту тәкъдим ителә. Янғын сүндерү деполарын урнаштыру урынын территорияне планлаштыру проектын эшләү стадиясендә төгәлрәк билгеләргә кирәк. Участокның мәйданын һәм автомобильләр санын башкарма хакимият органнары белән килештереп проектлау йөкләмәсе белән төгәлләштерергә кирәк.

Шәһәр ихтыяжлары өчен конкрет кишәрлекне сайлап алу һәм аны алу шәһәр администрациясе тарафыннан гамәлгә ашырыла.

Карала торган территориядә янғын куркынычсызлыгы буенча чараларны 2008 елның 22 июлендәге 123-ФЗ номерлы «Янғын куркынычсызлыгы таләпләре турында техник регламент» федераль закон нигезендә оештырырга кирәк;

1.4.7. 3 өлешнең 3.8 пунктын түбәндәге редакциядә бәян итәргә:

«3.8. Инженерлык сагы өлешендә территорияль планлаштыру юнәлешләре һәм чаралары

Генераль планының инженерлык сагы өлешендәге чаралары аңлатма язуында нигезләү материалларында һәм «яшеренлелек» грифы булган «Инженерлык сагын үстерү картасы», «Су бастыру картасы» һәм «Су басу картасы» карталарында чагылдырылган.

Казан шәһәр округы территориясен су бастырудан һәм су басудан инженерлык саклау өлешендә гамәлдәге инженер-сак системаларын (СИЗ) реконструкцияләү һәм яңа саклау корылмалары төзү чараларын гамәлгә ашыру зарурамы

Гамәлдәге инженерлык сагы системаларын реконструкцияләү

Инженер-сак системаларын оештыру чаралары кысаларында беренче чиратта Казан шәһәренең инженер-сак системалары корылмаларының эшләвен тәэмин итәргә кирәк. Реконструкция үткөрү зарурлыгы корылмаларның торышы турында ревизия бәяләмәсе мәгълүматларын исәпкә алып аңлатыла.

Булган дренажлар һәм дренаж-насос станциясе системасы реконструкцияләнергә тиеш, реконструкцияне гидрологик режимнарның үзгәрүен исәпкә алып, актуаль эзләнүләр буенча башкарырга кирәк. Ачык дренажлар һәм канаулар сулыкларын чистарту буенча чаралар башкарырга кирәк. Ябык дренаж чистартылырга тиеш, кирәк булганда, югалтуларны булдырмас өчен, дренаж конструкцияләренең зарарланган элементларын заманча гидрогеологик режимга туры килгәннәренә алыштырырга кирәк. Беренче чиратта 7, 3 һәм 6 нчы дренаж-насос станциясенә илтүче дренаж торбалары реконструкцияләнергә тиеш.

Су басудан саклану өлешендә дамбаларның проект тамгаларын торгызу эшләрен башкарырга, зыян күргән урыннарда ярларны ныгыту чараларын башкарырга кирәк. Куйбышев сусаклагычының грунт суларын туендыруга йогынтысын киметү максатларында дамбаларның фильтрлау режимын жайга салу эшләрен башкарырга (фильтрлауга каршы элементлар урнаштырырга) кирәк.

Кремль, Порт, Федосеев, Югары Заречный, Түбән Заречный дамбаларын, Югары плотинаны, Түбән плотинаны һәм «Дубки» дамбасын реконструкцияләү таләп ителә.

Беренче чиратта Порт дамбасы, Идел дамбасы реконструкцияләнергә тиеш.

Дренаж насос станцияләрендә жиһазларны алмаштырырга кирәк. Жайланма характеристикалары районның актуаль гидрологик режимынан һәм

реконструкцияләнгән торган дренаж челтәреннән чыгып, шулай ук перспективалы үсешне исәпкә алып билгеләнергә тиеш.

Яңа саклау корылмалары төзү

Инженер-сак системасын үстерү кысаларында, перспективалы үсешне исәпкә алып, Казан шәһәр округы территориясен су басудан һәм су бастырудан яңа саклау корылмалары төзү чаралары күздә тотыла. Унжиде ишелмә дамба, ачык һәм ябык типтагы унөч дренаж коллекторы, дренаж суларын суырту өчен дүрт насос станциясе һәм язгы ташу насос станциясе белән берлектә бер су агызу станциясен төзү күздә тотыла. Шулай ук инженер-сак системасын үстерү кысаларында, норматив тамгаларга кадәр өеп салу яки юдырту юлы белән яңа территорияләр төзү күздә тотыла.

Төп игътибар Яңа Савин районында һәм Авиатөзелеш районының перспективалы төзелеш территориясендә инженер-сак системасын үсешенә бирелгән. Яңа Савин районында 2,1 км озынлыктагы «Савинка» дамбасын, 1,7 км озынлыктагы «Спортивная» дамбасын һәм 3,2 км озынлыктагы «Гавриловская» дамбасын төзү планлаштырыла. Дамбаларның сырты 58,0 м БСВ тәшкил итә. Алга киткән дренажлар челтәре – гамәлдәге 9 номерлы дренажны 19* номерлы дренаж белән Жиңү паркы ягына таба озайту күздә тотыла. «Гавриловская» дамба буйлап дамба яны дренажы (14*, 15* номерлы дренажлар) һәм 9* номерлы насос станциясе төзү күздә тотыла. Районның төньягынан 12*, 13* номерлы дренаж торбаларын 14* номерлы дренаж торбасына чыгару планлаштырыла. Куйбышев сусаклагычы яры буендагы саклауны таләп итә торган территорияләр БС исәпләнгән тамгаларына кадәр күмү юлы белән күтәрелергә тиеш. Әлегә чаралар Яңа Савин районын су басу һәм су бастыруның тискәре күренешләреннән тулысынча якларга мөмкинлек бирә.

Авиатөзелеш районында, перспективалы төзелеш территорияләрен саклау өчен, аларны 56,0-58,0 м БС тамгаларына кадәр салу, 23* номерлы дамба яны дренаж торбасы, 24* номерлы дренаж торбасы һәм әлегә дренаж торбаларынан чыгарыла торган 12* номерлы насос станциясе белән «Авиазаход» дамбасын төзү күздә тотыла. Территорияләренң төньяк өлеше Казансу елгасына чыгарыла торган 20*, 21 *, 22* номерлы ачык дренаж торбалары белән саклана. Әлегә чаралар Авиатөзелеш районының перспективалы төзелеш территорияләрен сакларга, шулай ук Казан авиация заводы территориясендә грунт сулары дәрәжәсе белән бәйләвзгыятьне яхшыртырга мөмкинлек бирә.

Вахитов районында 12,0 км озынлыктагы «Яңа Порт» дамбасын төзү планлаштырыла. Дамба сыртының тамгасы БС 58,0 м тәшкил итә. Йөк порты районында перспективалы үзләштерелергә тиешле территорияләр тискәре йогынтыдан аларны 58,0 м БС тамгасына кадәр салу юлы белән сакланачак.

Идел буе районында хәзерге һәм перспективалы төзелешне саклау өчен Куйбышев сусаклагычы яры буенда дамбалар төзү, шулай ук территорияләрне 58,0 м БС тамгаларына кадәр күмү яисә юдырту күздә тотыла. Саклауны гамәлгә ашыру ике этапны күздә тотта. Беренчесендә «Яңа Победилово» һәм «Отар» бистәләрен су басудан саклау өчен 0,9 км һәм 4,0 км озынлыктагы «Малая» һәм «Икенче Южная» дамбаларын төзү каралган. «Иске Победилово» бистәсен һәм аның тирәсендәге авыл жирлекләрен саклау өчен 8,8 км озынлыктагы «Победилово» дамбасын төзү каралган, ул Идел буе районын су басудан саклауның дүртенче этабы буларак төзелә. Шулай ук беренче чиратта 4,9 км озынлыктагы «Идел» дамбасы реконструкцияләнә.

Елга порты территориясендә төрле функциональ билгеләнештәге яңа объектларны перспективалы үстерүгә һәм урнаштыруга бәйле рәвештә, территорияне су басуны булдырмас өчен, аны +58.00 м БСВ тамгасыннан ким булмаган дәрәжәгә күтәрү киңәш ителә.

Төнъяк пирс өчен пирсларның терәк диварларының торышын тикшерү һәм кирәк булганда, перспективалы төзелешнең югары йөкләнешен исәпкә алып, реконструкцияләү тәкъдим ителә. Яңа төзелә торган корылмаларны пирсның терәк стенасына йөкләнешне киметү өчен субайлы нигездә башкарырга тәкъдим ителә.

Грунт тибындагы конструкцияле көньяк пирс өчен жир өеп салу һәм ярны ныгыту тәкъдим ителә. Ярларны ныгытуны эре таштан яисә суга төшү мөмкинлеге булган плитәләрдән сөзәклек рәвешендә башкарырга киңәш ителә.

Гамәлдәге «Южная» дамбасы аша 1 номерлы дренаж-насос станциясе суларын транзит үткөрү өчен саклана торган территориядә «3 нче Магистраль канавы» һәм «Икенче Южная» дамбасында су агызу жайланмасы каралган. Су агызу жайланмасы су үткөрү корылмасы бусагасыннан югарырак күтәрелгәндә су агызу ябык хәлдә эшләчәк су агызу насос станциясе белән берләштерелгән. Киләчәктә «Победилов» дамбасын төзү проекты гамәлгә ашырганда, дренаж суларын саклана торган территориядән читкә чыгаруны оештыру өчен, су агызу һәм насос бүлмәсен реконструкцияләргә кирәк. Шулай ук «Урта Кабан» күле районында 25*, 26* номерлы дренаж торбаларыннан һәм 13* номерлы насос станциясеннән торган локаль дренаж системасы төзү дә каралган. Әлегә система тирә-яктагы территорияләрне су басудан саклау, дренаж суларын «Урта Кабан» күленә чыгару өчен каралган.

Совет районында су басудан саклау чаралары сыйфатында, ташу вакытында су агымын үткөрү сэләтен арттыру максатында, Нокса елгасы юлын чистарту һәм киңәйтү күздә тотыла. Шулай ук перспективалы үзләштерелергә тиешле территорияләрдә аларны 68,0-72,0 м БСВ тамгаларына кадәр өю һәм ярларны ныгыту каралган. Казансу елгасы тугайлары буйлап 58,0 м БСВ сыртлы дамбалар төзү күздә тотыла: «Троицкая» – 0,5 км, «Сибирская» – 1,0 км, «Нижняя Железнодорожная» – 1,6 км һәм «Верхняя Железнодорожная» – 2,6 км.

Киров районында төзелешне саклау өчен Куйбышев сусаклагычы яры буенда дамбалар төзү карала. Яңа дамбаларның озынлыгы: «Яңа Бистә» дамбасы – 1,7 км, «Түбән Аракчино» дамбасы – 3,9 км, «Югары Аракчино» дамбасы – 2,6 км; «Хужәмәт» дамбасы – 2,0 км һәм «Займище» дамбасы – 2,4 км. Жәмигь мәчетенә перспективалы төзелүенә бәйле рәвештә, су басудан һәм су бастырудан саклану чаралары сыйфатында объект урнашкан территорияне 58,0 м БСВ тамгаларына кадәр күмәргә һәм перспективалы корылмалардан һәм кешеләрдән артык йөкләнешне исәпкә алып, Кремль дамбасы районында ярларны өстәмә ныгыту чараларын башкарырга тәкъдим ителә. Шулай ук 8 номерлы һәм 11 номерлы дренаж торбаларын чистарту һәм кирәк булганда реконструкцияләү таләп ителә.

Жиңү Паркы районы территорияне су басу зонасына элэгә, проектны эшләү стадиясендә территорияне су басудан саклау чараларын һәм локаль дренаж-насос станциясен урнаштыруны күздә тотарга тәкъдим ителә.

Су бастыру һәм су басу зонасына керә торган һәм инженер-сак объектлары белән сакланмаган Казан шәһәр округының карала торган бөтен территориясендә суны киметү буенча чаралар үткөрү тәкъдим ителә. Гамәлдәге һәм планлаштырыла торган инженерлык саклау системалары исемлекләре, шулай ук реконструкция һәм төзелеш проектларын гамәлгә ашыру чираты 3.8.1 нче һәм 3.8.2 нче таблицаларда китерелгән.

3.8.1 нче таблица

Казан шәһәр округы чикләрендә гамәлдәге инженер-сак корылмалары исемлеге

№т/ б	Инженер-сак корылмалары атамасы	Урнашу урыны	Реконструкция чираты
Дамбалар			
1	Зур Адмиралтейство дамбасы	Киров районы	3
2	Түбән плотина	Киров районы	3

№т/ б	Инженер-сак корылмалары атамасы	Урнашу урыны	Реконструкция чираты
3	Югары плотина	Киров районы	3
4	Адмиралтейство транспорт дамбасы	Киров районы	3
5	«Дубки» дамбасы	Киров районы	3
6	Волнолом	Вахитов районы	3
7	Порт дамбасы	Вахитов районы	1**
8	Южная дамбасы	Идел буе районы	3
9	Идел дамбасы	Идел буе районы	1
10	Федосеев дамбасы	Вахитов районы	-
11	Түбән Зареченая дамбасы	Киров районы	3
12	Югары Зареченая дамбасы	Яңа Савин районы	3
13	Кремль дамбасы	Вахитов районы	-
14	Кремль транспорт дамбасы	Киров районы	-
15	«Подлужная» дамбасы	Вахитов районы	1
Дренаж торбалары			
1	1 номерлы дренаж торбасы	Вахитов районы	1
2	2 номерлы дренаж торбасы	Вахитов районы	1
3	2а номерлы дренаж торбасы	Вахитов районы	1
4	3 номерлы дренаж торбасы	Идел буе районы	1
5	5 номерлы дренаж торбасы	Вахитов районы	-
6	6 номерлы дренаж торбасы	Вахитов районы	-
7	7 номерлы дренаж торбасы	Вахитов районы	2
8	8 номерлы дренаж торбасы	Киров районы	1
9	8а номерлы дренаж торбасы	Киров районы	1
10	9 номерлы дренаж торбасы	Мәскәү районы, Яңа Савин районы	3
11	10 номерлы дренаж торбасы	Киров районы	1
12	11 номерлы дренаж торбасы	Киров районы	1
13	Казансу елгасы борылмасы («Адмиралтейский» буасы)	Киров районы	1
14	1 номерлы магистраль канау	Идел буе районы	1
15	2 номерлы магистраль канау	Идел буе районы	1

№т/ б	Инженер-сак корылмалары атамасы	Урнашу урыны	Реконструкция чираты
Дренаж насос станцияләре			
1	1 номерлы дренаж насос станциясе	Идел буе районы	1
2	2 номерлы дренаж насос станциясе	Идел буе районы	1
3	3 номерлы дренаж насос станциясе	Вахитов районы	-
4	4 номерлы дренаж насос станциясе	Вахитов районы	3
5	5 номерлы дренаж насос станциясе	Вахитов районы	2
6	6 номерлы дренаж насос станциясе	Киров районы	3
7	7 номерлы дренаж насос станциясе	Киров районы	1

3.8.2 нче таблица

Казан шәһәр округы чикләрендә урнаштыру өчен планлаштырыла торган инженер-сак корылмалары исемлеге

№т/ б	Инженер-сак корылмалары атамасы	Урнашу урыны	Эксплуатацияг э кергү чираты
Дамбалар			
1	«Савинка» дамбасы	Яңа Савин районы	1
2	«Спорт» дамбасы	Яңа Савин районы	1
3	«Гаврилов» дамбасы	Яңа Савин районы	1
4	«Авиа завод» дамбасы	Авиатөзелеш районы	2**
5	«Яңа Порт» дамбасы	Вахитов районы	1**
6	«Югары Аракчино» дамбасы	Киров районы	1
7	«Займище» дамбасы	Киров районы	3**
8	«Хужамэт» дамбасы	Киров районы	3
9	«Түбән Аракчино» дамбасы	Киров районы	1
10	«Яңа Бистә» дамбасы	Киров районы	3
11	«Икенче Южная» дамбасы	Идел буе районы	2
12	«Малая» дамбасы	Идел буе районы	2
13	«Победилово» дамбасы	Идел буе районы	2
14	«Верхняя Железнодорожная» дамбасы	Совет районы	1
15	«Нижняя Железнодорожная»	Совет районы	4

№т/ б	Инженер-сак корылмалары атамасы	Урнашу урыны	Эксплуатацияг э кертү чираты
	дамбасы		
16	«Сибирская» дамбасы	Совет районы	4
17	«Троицкая» дамбасы	Совет районы	4
Дренаж торбалары			
1	12* номерлы дренаж торбасы	Яңа Савин районы	1
2	13* номерлы дренаж торбасы	Яңа Савин районы	1
3	14* номерлы дренаж торбасы	Яңа Савин районы	1
4	15* номерлы дренаж торбасы	Яңа Савин районы	1
5	19* номерлы дренаж торбасы	Яңа Савин районы	1
6	20* номерлы дренаж торбасы	Авиатөзелеш районы	2**
7	21* номерлы дренаж торбасы	Авиатөзелеш районы	2
8	22* номерлы дренаж торбасы	Авиатөзелеш районы	2**
9	23* номерлы дренаж торбасы	Авиатөзелеш районы	2**
10	24* номерлы дренаж торбасы	Авиатөзелеш районы	2**
11	25* номерлы дренаж торбасы	Идел буе районы	2
12	26* номерлы дренаж торбасы	Идел буе районы	2
13	3 номерлы магистраль канау	Идел буе районы	2
Дренаж насос станцияләре			
1	9 номерлы дренаж насос станциясе	Яңа Савин районы	1
2	11 номерлы дренаж насос станциясе	Яңа Савин районы	1
3	12 номерлы дренаж насос станциясе	Авиатөзелеш районы	2**
4	13 номерлы дренаж насос станциясе	Идел буе районы	2
5	Язгы ташу насосыннан су агызу	Идел буе районы	2
Күмелә торган территорияләр			
1	Жиргә күмелә торган территория 1	Яңа Савин районы	2
2	Жиргә күмелә торган территория 2	Яңа Савин районы	1
3	Жиргә күмелә торган территория 3	Авиатөзелеш районы	2**

№т/ б	Инженер-сак корылмалары атамасы	Урнашу урыны	Эксплуатацияг э кертү чираты
4	Жиргә күмелә торган территория 4	Авиатөзелеш районы	2**
5	Жиргә күмелә торган территория 5	Авиатөзелеш районы	2**
6	Жиргә күмелә торган территория 6	Вахитов районы	2**
7	Жиргә күмелә торган территория 7	Киров районы	3**
8	Жиргә күмелә торган территория 8	Киров районы	3**
9	Жиргә күмелә торган территория 9	Киров районы	3**
10	Жиргә күмелә торган территория 10	Идел бие районы	2**
11	Жиргә күмелә торган территория 11	Идел бие районы	2**
12	Жиргә күмелә торган территория 12	Совет районы	3**
13	Жиргә күмелә торган территория 13	Совет районы	3**
14	Жиргә күмелә торган территория 14	Совет районы	3**

Искәрмә: «**» билгеләнгән объектлар чираты яңа территорияләргә үзләштерүнең планлаштырылган чиратына туры килә.

Дамбалар төзегәндә яки территорияләргә юдыртуга бәйлә эшләр башкарганда Идел елгасы экосистемасына тискәре йогынты күбесенчә эвтрофикация процессында, суны һәм су төбөндәге катламнарны пычратуда чагылачак, шулай ук су биоресурсларының торышына йогынты ясарга мөмкин. Ләкин балык запасларының кимүен гомумән алганда гидромеханиклаштырылган эшләргә сылтау дәрәс түгел, чөнки әйләнә-тирә мохиткә төп тискәре йогынты төзелеш чорында була, шуңа күрә төзелеш техник регламентларны төгәл үтәгәндә башкарылырга тиеш, ә проектлау гамәлдәге норматив-хокукый база нигезендә алып барылырга тиеш.

Су юдырта торган территорияләрдә инженер-сак объектларын һәм корылмаларын төзү яңгыр канализациясен һәм Идел елгасына чистартылмаган суларны агызуны булдырмайчак башка инженерлык объектларын урнаштыруга ярдәм итәчәк. Әмма, иң мөһиме, территорияләрне һәм объектларны су басудан, су бастырудан, су объектларының ярларын жимерүдән, сазлыклардан һәм суларның башка тискәре йогынтысыннан инженерия ягыннан саклау халыкның иминлеген тәмин итү һәм шәһәр территориясен тотрыклы үстерү буенча мөһим чара булып тора.

Инженерия ягыннан сакланганлык дәрәжәсен үстерү буенча тәкъдимнәр һәм нигезләмәләр, схемалар шулай ук 5 нче томда (яшерен) бирелгән».

2. Казан шәһәр округы генераль планының «График материаллар» II бүлегендә:

2.1. таблицаны түбәндәге редакциядә бәян итәргә:

№т/б	График материалларның атамасы	Карталар саны
«1	Казан шәһәр округы Генераль планының төп сызымы (функциональ зоналар картасы), М 1:10000	1
2	Казан шәһәре торак пункты чикләре картасы, М1:10000	1
3	Казан шәһәр округының жирле әһәмияттәге транспорт инфраструктурасының линия объектларын планлаштырып урнаштыру картасы, М 1:10000	1
4	Жирле, төбәк һәм федераль әһәмияттәге социаль инфраструктура объектларын планлаштырып урнаштыру картасы, М 1:10000	1
5	Казан шәһәр округының табигый-рекреацион комплексы картасы, М 1:10000	1
6	Жирле әһәмияттәге инженерлык инфраструктурасы объектларын планлаштырып урнаштыру карталары, М 1:10000 (бөтенләй яшерен)	7
7	Инженерия ягыннан сакланганлык дәрәжәсен үстерү картасы, М 1:10000 (яшерен)	1
8	Табигый һәм техноген характердагы гадәттән тыш хәлләр килеп чыгу куркынычы янаган территорияләр схемасы, М 1:25000 (яшерен)	1»

2.2. Казан шәһәр округы Генераль планының төп сызымын (функциональ зоналар картасын) әлеге үзгәрешләргә 1 номерлы кушымта нигезендә редакциядә бәян итәргә;

2.3. Казан шәһәре торак пункты чикләре картасын әлеге үзгәрешләргә 2 номерлы кушымта нигезендә редакциядә бәян итәргә;

2.4. Казан шәһәр округының жирле әһәмияттәге транспорт инфраструктурасының линия объектларын планлаштырып урнаштыру картасын әлеге үзгәрешләргә 3 номерлы кушымта нигезендә редакциядә бәян итәргә;

2.5. Казан шәһәр округының жирле әһәмияттәге электр транспортын планлаштырып урнаштыру картасын төшереп калдырырга;

2.6. жирле, төбәк һәм федераль әһәмияттәге социаль инфраструктура объектларын планлаштырып урнаштыру картасын әлеге үзгәрешләргә 4 номерлы кушымта нигезендә редакциядә бәян итәргә;

2.7. Казан шәһәр округының табигый-рекреацион комплексы картасын әлеге үзгәрешләргә 5 номерлы кушымта нигезендә редакциядә бәян итәргә;

2.8. жирле әһәмияттәге инженерлык инфраструктурасы объектларын планлаштырып урнаштыру карталарын (бөтенләй яшерен) әлеге үзгәрешләргә 6 номерлы кушымта нигезендә редакциядә бәян итәргә (китерелми);

2.9. инженерия ягыннан сакланганлык дәрәжәсен үстерү картасын (яшерен) әлеге үзгәрешләргә 7 номерлы кушымта нигезендә редакциядә бәян итәргә (китерелми);

2.10. табигый һәм техноген характердагы гадәттән тыш хәлләр килеп чыгу куркынычы янаган территорияләр схемасын (яшерен) әлеге үзгәрешләргә 8 номерлы кушымта нигезендә редакциядә бәян итәргә (китерелми).

Башлык урынбасары

Е.А.Лодвигова

Казан шәһәр округы Генераль
планына кертелә торган
үзгәрешләргә 1 номерлы кушымта

үзгәрешләргә 2 номерлы кушымта

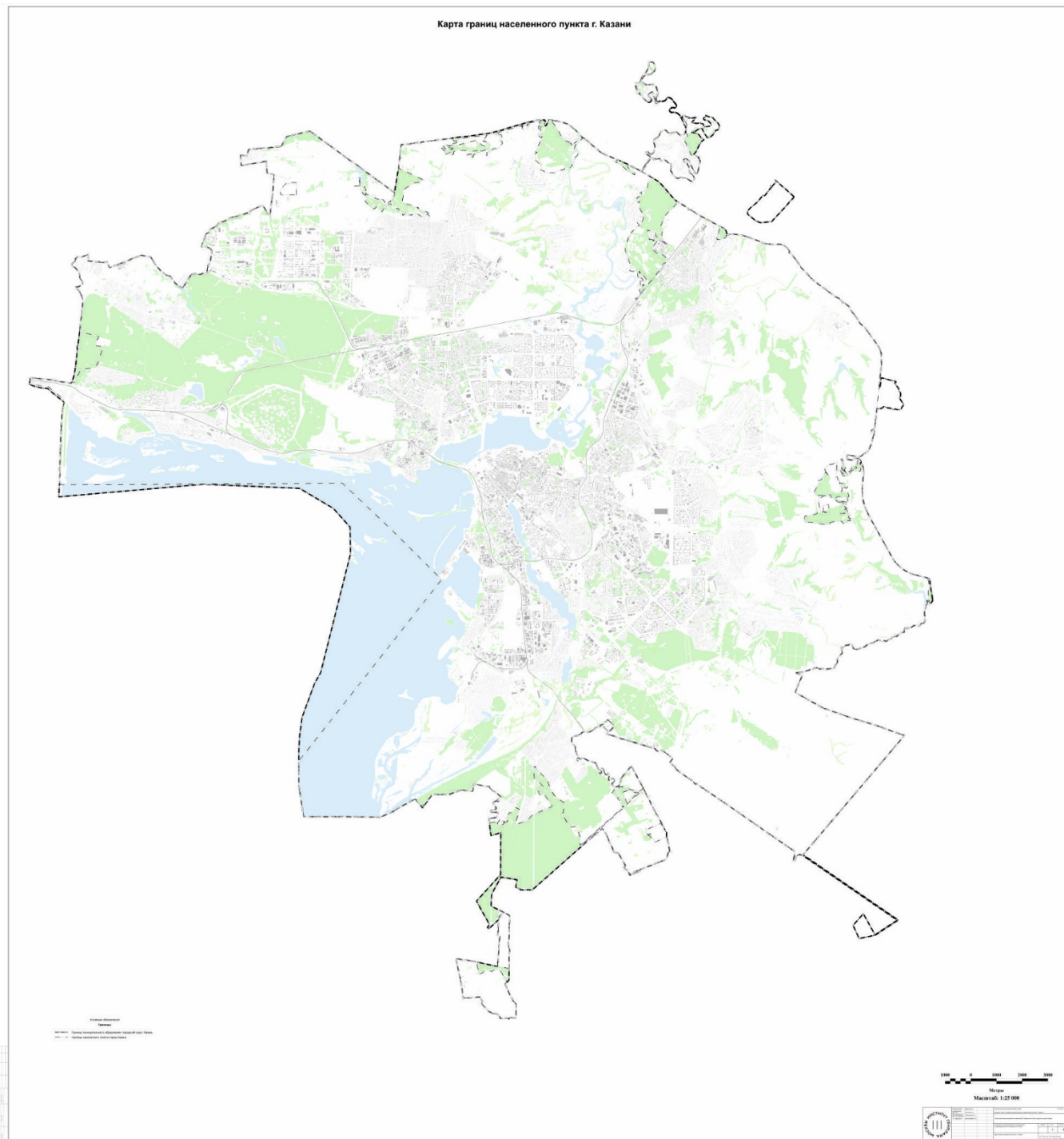

Казан шәһәр округы Генераль
планына кертелә торган

үзгәрешләргә 3 номерлы кушымта

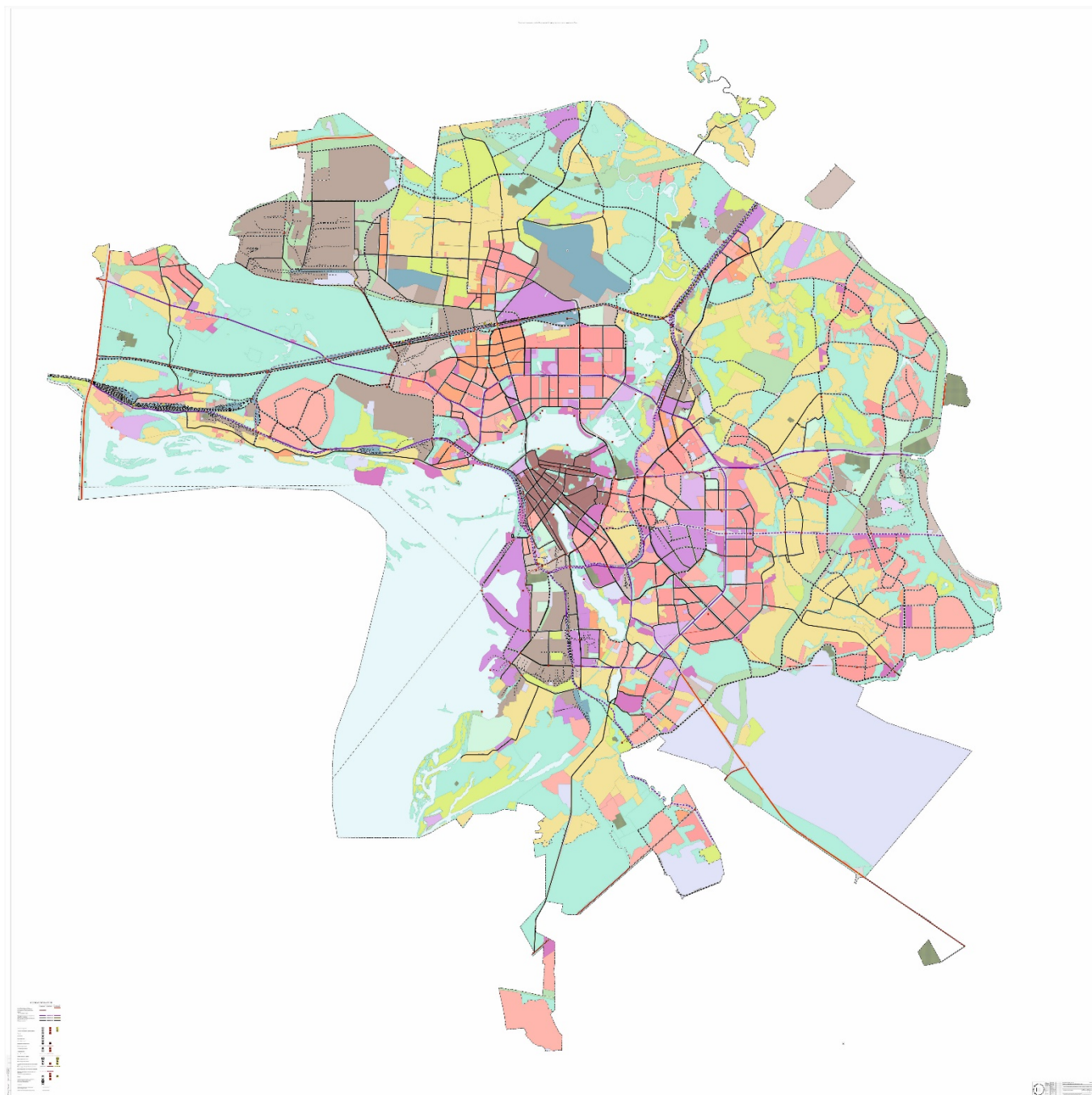

Казан шәһәр округы Генераль
планына кертелә торган
үзгәрешләргә 4 номерлы

КУШЫМТА

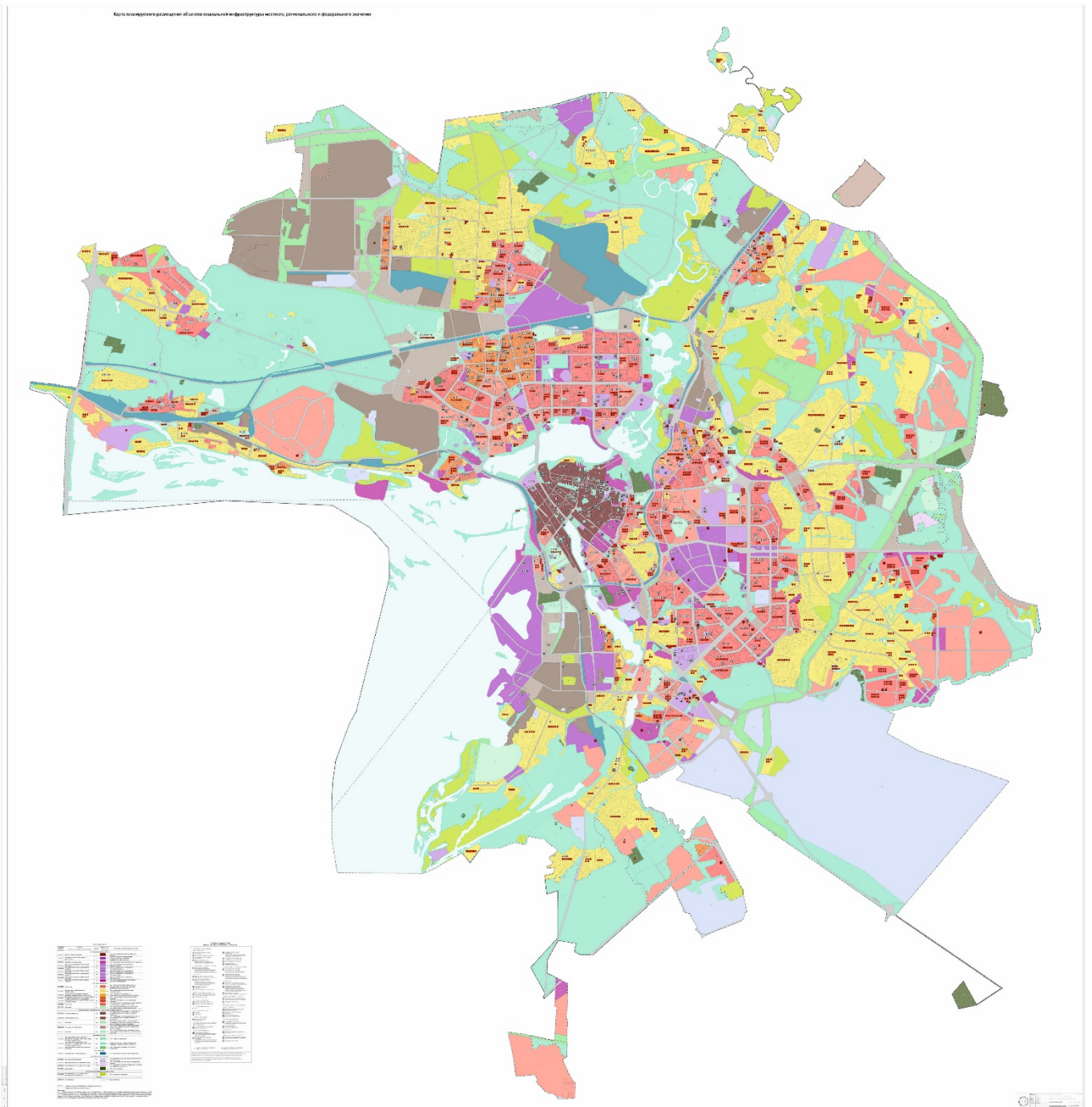

Казан шәһәр округы Генераль планына кертелә торган үзгәрешләргә 5 номерлы

КУШЫМТА

Карта природно-рекреационного комплекса городского округа Казань

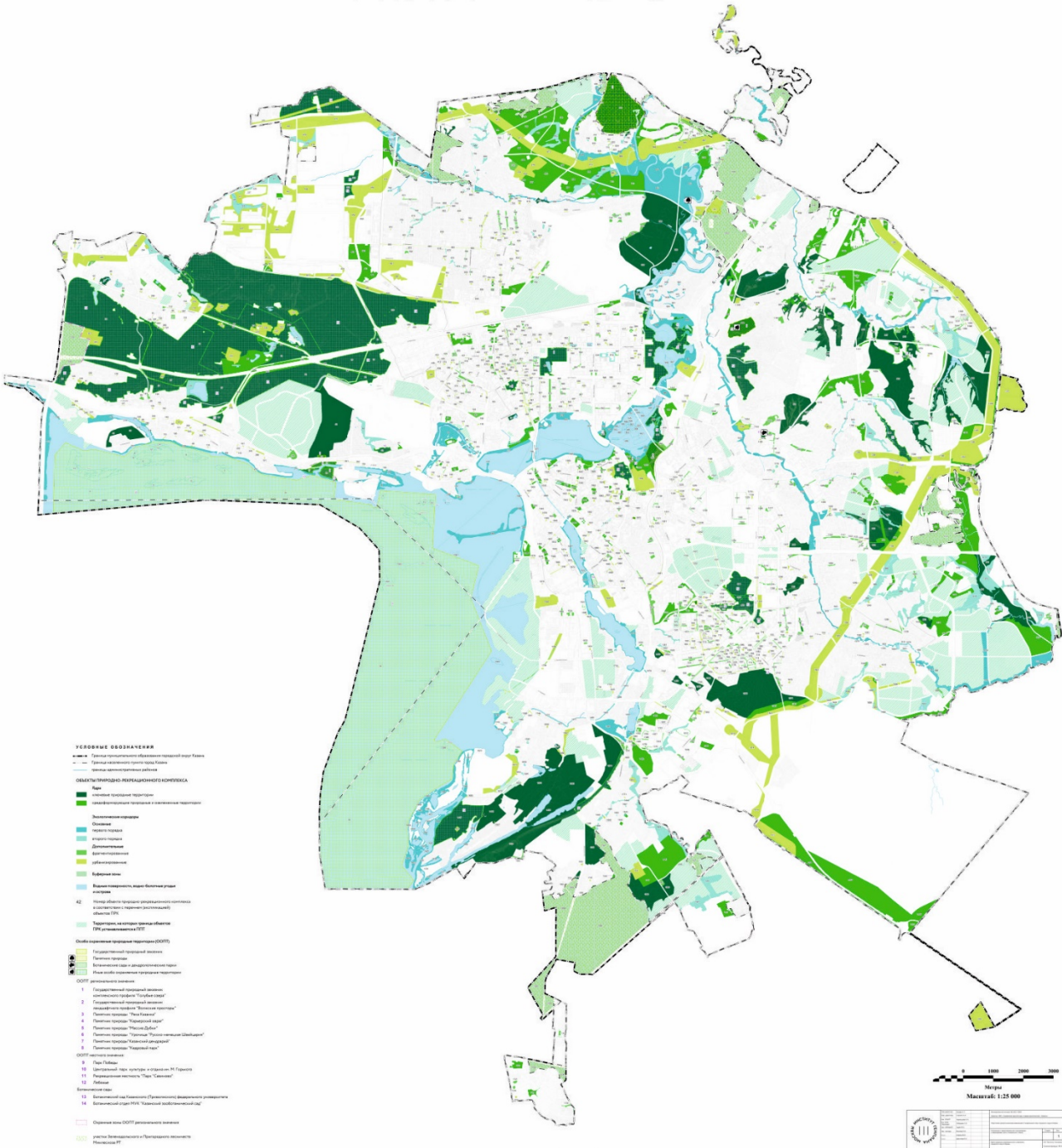

- УСЛОВНЫЕ ОБОЗНАЧЕНИЯ**
- граница территориального образования городского округа Казань
 - граница административного округа города Казань
 - граница муниципального района
- ОБЪЕКТЫ ПРИРОДНО-РЕКРЕАЦИОННОГО КОМПЛЕКСА**
- объекты природно-рекреационного комплекса
 - объекты функционального назначения и территориального назначения
- Дополнительные сведения:**
- Озеленение
 - Парки и скверы
 - Игровые площадки
 - Детские площадки
 - Спортивные площадки
 - Рекреационные
 - Водные зоны
 - Водоохранные зоны водных объектов государственного назначения
42. Иные объекты природно-рекреационного комплекса и объекты функционального назначения и территориального назначения
- Территория, на которой осуществляется ГРП коммунального ПЭУ
 - Объекты природно-рекреационного комплекса (ООПР)
- ООПР:**
- Парки
 - Скверы
 - Игровые площадки
 - Спортивные площадки
 - Рекреационные
 - Водные зоны
- ООПР по категориям:**
1. Государственный парк
 2. Государственный парк
 3. Государственный парк
 4. Парк культуры и отдыха
 5. Парк культуры и отдыха
 6. Парк культуры и отдыха
 7. Парк культуры и отдыха
 8. Парк культуры и отдыха
 9. Парк культуры и отдыха
- Водоохранные зоны:**
10. Парк культуры и отдыха
 11. Парк культуры и отдыха
 12. Парк культуры и отдыха
 13. Парк культуры и отдыха
 14. Парк культуры и отдыха
- Водоохранные зоны:**
- Водоохранная зона водного объекта государственного назначения
 - Водоохранная зона водного объекта муниципального назначения
- Объекты природно-рекреационного комплекса:**
- Объекты природно-рекреационного комплекса
 - Объекты природно-рекреационного комплекса



№	Наименование	Содержание
1	Генеральный план	Генеральный план городского округа Казань
2	Техническое задание	Техническое задание на разработку карты
3	Проектная документация	Проектная документация на разработку карты
4	Карта	Карта природно-рекреационного комплекса городского округа Казань