



ПРИКАЗ
15.11.2023

БОЕРЫК
№ 775 - П

Татарстан Республикасы, Казан шәһәре, Мөштәри урамы, 13 йорт, лит. А, Б, В адресы буенча урнашкан «Д.И. Чернояров йорты 1889-1891 еллар, арх. М.Н. Литвинов» ачыкланган мәдәни мирас объектын «Д.И. Чернояров йорты, арх. М.Н. Литвинов», XIX гасыр ахыры төбәк әһәмияттәге мәдәни мирас объекты сыйфатында Россия Федерациясе халыкларының мәдәни мирас объектларының (тарихи һәм мәдәни һәйкәлләренен) бердәм дәүләт реестрына керту турында

2002 елның 25 июнендәге «Россия Федерациясе халыкларының мәдәни мирас объектлары (тарих һәм мәдәният һәйкәлләре) турында» 73-ФЗ номерлы Федераль закон нигезендә, 2005 елның 1 апрелендәге 60-ТРЗ номерлы Татарстан Республикасы Законы, «Татарстан Республикасында мәдәни мирас объектлары турында» 2005 елның 1 апрелендәге 60-ТРЗ номерлы Татарстан Республикасы Законы, 2023 елның 2 ноябрәндәге номерлы дәүләт тарихи-мәдәни экспертизасының уңай бәяләмәсе белән боерам:

1. Бу боерыкка 1 кушымта нигезендә Татарстан Республикасы, Казан шәһәре, Мөштәри урамы, 13 йорт, лит. А, Б, В адресы буенча урнашкан «Д.И. Чернояров йорты 1889-1891 еллар, арх. М.Н. Литвинов» ачыкланган мәдәни мирас объекты һәм аның составындагы мәдәни мирас объектларын «Д.И. Чернояров йорты, арх. М.Н. Литвинов», XIX гасыр ахыры (объектның төре – ансамбль, архитектура һәм тарих һәйкәле) төбәк әһәмияттәге мәдәни мирас объекты сыйфатында Россия Федерациясе халыкларының мәдәни мирас объектларының (тарихи һәм мәдәни һәйкәлләренен) бердәм дәүләт реестрына кертергә.

2. Бу боерыкка 2 кушымта нигезендә «Д.И. Чернояров йорты, арх. М.Н. Литвинов», XIX гасыр ахыры төбәк әһәмияттәге мәдәни мирас объекты территориясе чикләрен расларга.

3. Бу боерыкка 3 кушымта нигезендә «Д.И. Чернояров йорты 1889-1891 еллар, арх. М.Н. Литвинов», XIX гасыр ахыры төбәк әһәмияттәге мәдәни мирас объектының сак предметын расларга.

4. Бу боерыкка 4 кушымта нигезендә Татарстан Республикасы, Казан шәһәре, Мөштәри урамы, 13 йорт, лит. А адресы буенча урнашкан «Д.И. Чернояров йорты 1889-1891 еллар, арх. М.Н. Литвинов, 1889 – 1891 еллар», төбәк әһәмияттәге мәдәни мирас объектының сак предметын расларга.

5. Бу боерыкка 5 кушымта нигезендә Татарстан Республикасы, Казан шәһәре, Мөштәри урамы, 13 йорт, лит. Б адресы буенча урнашкан «Д.И. Чернояров утарының эш флигеле, арх. М.Н. Литвинов», XIX гасыр ахыры төбәк әһәмияттәге мәдәни мирас объектының сак предметын расларга.

6. Бу боерыкка 6 кушымта нигезендә Татарстан Республикасы, Казан шәһәре, Мөштәри урамы, 13 йорт, лит. В адресы буенча урнашкан «Д.И. Чернояров утарының торак флигеле, арх. М.Н. Литвинов», XIX гасыр ахыры төбәк әһәмияттәге мәдәни мирас объектының сак предметын расларга.

7. Бу боерыкның үтәләшен контрольдә тотуны үз өстемә алам.

Комитет рәисе

И.Н. Гушин

Татарстан Республикасы мәдәни
мирас объектларын саклау
комитетының 2023 елның 15
ноябрдәгә 775-П боерыгына 1
кушымта

Россия Федерациясе халыкларының мәдәни мирас объектларының (тарихи һәм мәдәни һәйкәлләренең) бердәм дәүләт реестрына төбәк әһәмияттәгә мәдәни мирас объектлары сыйфатында кертелә торган ачыкланган мәдәни мирас объектлары

№ п/п	Мәдәни мирас объектының атамасы, төзелү датасы, төп үзгәрешләр (үзгәртеп корулар) төре	Мәдәни мирас объектының урнашкан урыны
1.	«Д.И. Чернояров утары, арх. М.Н. Литвинов», XIX гасыр ахыры (ансамбль)	Татарстан Республикасы, Казан шәһәре, Мөштәри урамы, 13 йорт, лит. А, Б, В
2.	«Д.И. Чернояров утарының төп йорты, арх. М.Н. Литвинов», 1889 – 1891 еллар (һәйкәл)	Татарстан Республикасы, Казан шәһәре, Мөштәри урамы, 13 йорт, лит. А
3.	«Д.И. Чернояров утарының эш флигеле, арх. М.Н. Литвинов», XIX гасыр ахыры (һәйкәл)	Татарстан Республикасы, Казан шәһәре, Мөштәри урамы, 13 йорт, лит. Б
4.	«Д.И. Чернояров утарының торак флигеле, арх. М.Н. Литвинов», XIX гасыр ахыры (һәйкәл)	Татарстан Республикасы, Казан шәһәре, Мөштәри урамы, 13 йорт, лит. В





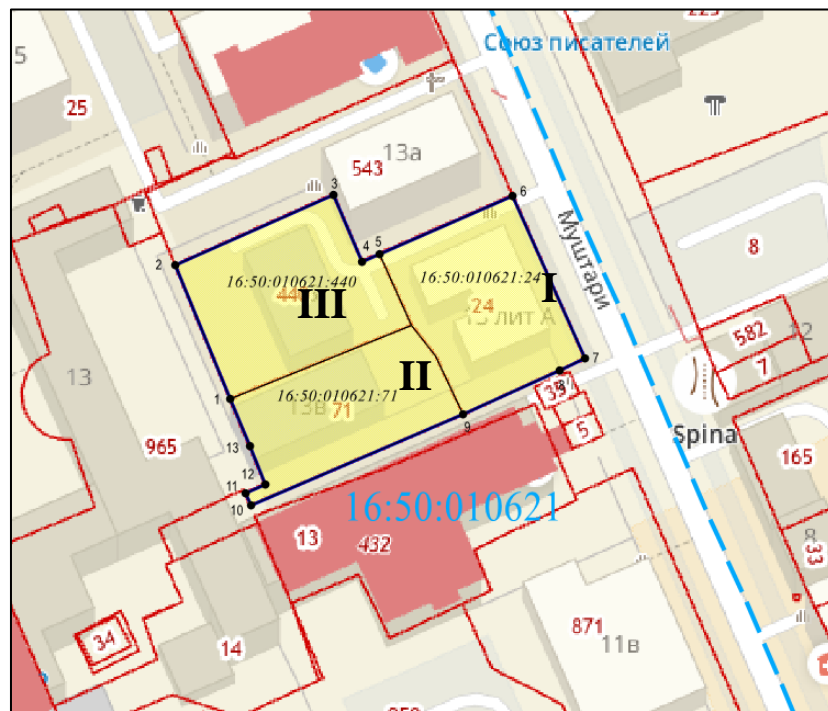

Татарстан Республикасы
мәдәни мирас
объектларын саклау
комитетының 2023 елның
15 ноябрәндәге 775-П
боерыгына 2 кушымта

Татарстан Республикасы, Казан шәһәре, Мөштәри урамы, 13 йорт, лит. А, Б,
В адресы буенча урнашкан «Д.И. Чернояров йорты, арх. М.Н. Литвинов»
XIX гасыр ахыры төбәк әһәмияттәге мәдәни мирас объекты территориясе
чикләре

Татарстан Республикасы, Казан шәһәре, Мөштәри урамы, 13 йорт, лит. А, Б,
В адресы буенча урнашкан «Д.И. Чернояров йорты, арх. М.Н. Литвинов»
XIX гасыр ахыры төбәк әһәмияттәге мәдәни мирас объекты территориясе
чикләренәң картасы (схемасы)



Шартлы билгеләр:

	- мәдәни мирас объекты территориясе чиге
	- объектның территориясе чикләренәң характерлы ноктасы
	- кадастр кварталы
	- жир кишәрлекләре чикләре
	- жир кишәрлегенәң кадастр номеры
	«Д.И. Чернояров утарының төп йорты, арх. М. Н. Литвинов», 1889-1891 еллар.
	«Д.И. Чернояров утарының эш флигеле, арх. М. Н. Литвинов», XIX гасыр ахыры

III	«Д.И. Чернояров утарының торак флигеле, арх. М.Н. Литвинов», XIX гасыр ахыры
-----	--

Татарстан Республикасы, Казан шәһәре, Мөштәри урамы, 13 йорт, лит. А, Б, В адресы буенча урнашкан «Д.И. Чернояров йорты, арх. М.Н. Литвинов» XIX гасыр ахыры төбәк әһәмияттәге мәдәни мирас объекты территориясе чикләренәң текстлы тасвирламасы

Татарстан Республикасы, Казан шәһәре, Мөштәри урамы, 13 йорт, лит. А, Б, В адресы буенча урнашкан «Д.И. Чернояров йорты, арх. М.Н. Литвинов» XIX гасыр ахыры төбәк әһәмияттәге мәдәни мирас объекты территориясе чикләре түбәндәгечә уза:

Чикне узу		Чикне узу тасвирламасы
ноктадан	ноктага кадәр	
1	2	3
1	2	16:50:010621:440 кадастр номеры булган жир кишәрлеге чигенәң көньяк-көнбатыш почмагында урнашкан 1 нче ноктадан алып төньяк-көнбатыш юнәлештә кадастр номеры 16:50:010621:440 булган жир кишәрлеге чиге буйлап 25,52 метр ераклыктагы 2 нче ноктага кадәр
2	3	13 лит. В. Мөштәри урамы буенча йортның төньяк-көнбатыш почмагында урнашкан 2 нче ноктадан алып төньяк-көнчыгыш юнәлештә кадастр номеры 16:50:010621:440 булган жир кишәрлеге чиге буйлап 30,5 метр ераклыктагы 3 нче ноктага кадәр
3	4	13 лит. В. Мөштәри урамы буенча йортның төньяк-көнчыгыш почмагында урнашкан 3 нче ноктадан алып, кадастр номеры 16:50:010621:440 булган жир кишәрлеге чиге буйлап көньяк-көнчыгыш юнәлештә 12,79 метр ераклыктагы 4 нче ноктага кадәр

4	6	кадастр номеры 16:50:010621:440 булган жир кишәрлеге чигендә урнашкан 4 нче ноктадан алып төньяк-көнчыгыш юнәлештә 16:50:010621:440, 16:50:010621:24 кадастр номерлары булган жир кишәрлекләре чикләре буйлап 28,99 метр ераклыктагы 6 нчы ноктага кадәр
1	2	3
6	7	13 лит. А йортының төньяк-көнчыгыш почмагында урнашкан 6 нчы ноктадан алып Мөштәри урамы буенча, көньяк-көнчыгыш юнәлештә кадастр номеры 16:50:010621:24 булган жир кишәрлеге чиге буйлап 31,44 метр ераклыктагы 7 нче ноктага кадәр
7	10	А.Мөштәри урамы, 13 нче йортның көньяк-көнчыгыш почмагында урнашкан 7 нче ноктадан алып кадастр номерлары 16:50:010621:24, 16:50:010621:71 булган жир участоклары чикләре буйлап көньяк-көнбатыш юнәлештә 64,36 метр ераклыктагы 10 нчы ноктага кадәр
10	11	16:50:010621:71 кадастр номеры булган жир кишәрлеге чигенең көньяк-көнбатыш почмагында урнашкан 10 нчы ноктадан алып 16:50:010621:71 кадастр номеры булган жир кишәрлеге чиге буйлап 11 нче ноктага кадәр 2,35 метр ераклыкка кадәр
11	12	кадастр номеры 16:50:010621:71 булган жир кишәрлеге чигендә урнашкан 11 нче ноктадан төньяк-көнчыгыш юнәлештә 16:50:010621:71 кадастр номеры булган жир кишәрлеге чиге буйлап 12 нче ноктага кадәр 3,85 метр ераклыктагы 12 нче ноктага кадәр
12	1	Мөштәри урамы буенча 13 нче йортның көньяк-көнбатыш почмагында урнашкан 12 нче ноктадан алып төньяк-көнбатыш юнәлештә 16:50:010621:71 кадастр номеры булган жир кишәрлеге чиге буйлап 16,2 метр ераклыктагы 1 нче ноктага кадәр

Татарстан Республикасы, Казан шәһәре, Мөштәри урамы, 13 йорт, лит. А, Б,
 В адресы буенча урнашкан «Д.И. Чернояров йорты, арх. М.Н. Литвинов»
 XIX гасыр ахыры төбәк әһәмияттәге мәдәни мирас объекты территориясе
 чикләренәң характерлы нокталары таблицасы

№	Жирле координаталар системасында характерлы нокталарның координаталары (МСК-16)	
	X	Y
1	475857.75	1306458.32
2	475881.35	1306448.61
3	475893.77	1306476.47
4	475882.04	1306481.57
5	475883.39	1306484.63
6	475893.69	1306508.12
7	475864.93	1306520.82
8	475862.88	1306516.39
9	475855.05	1306499.38
10	475839.01	1306461.92
11	475841.16	1306460.98
12	475842.77	1306464.48
13	475849.40	1306461.75
1	475857.75	1306458.32



Татарстан Республикасы мәдәни
мирас объектларын саклау
комитетының 2023 елның 15
ноябрдәгә 775-П боерыгына 3
кушымта

Татарстан Республикасы, Казан шәһәре, Мөштәри урамы, 13 йорт, лит. А, Б, В
адресы буенча урнашкан «Д.И. Чернояров утары, арх. М.Н. Литвинов» XIX гасыр
ахыры төбәк әһәмияттәгә мәдәни мирас объектының **сак предмети***

1. Мөштәри урамы буенча ансамбльнең урнашкан урыны;
2. Композицион яктан - төбәк әһәмияттәгә өч мәдәни мирас объектыннан
торган ансамбльнең пространство, күләмле - планировка характеристикалары:
«Д.И. Чернояров утарының төп йорты арх. М.Н. Литвинов», 1889 – 1891
еллар;
«Д.И. Чернояров утарының эш флигеле арх. М.Н. Литвинов», XIX гасыр
ахыры;
«Д.И. Чернояров утарының торак флигеле арх. М.Н. Литвинов», XIX гасыр
ахыры.

* Сак предметы объектны комплексы тикшергәндә, шулай ук реставрация эшләрен башкару процессында төгәлләштерелергә һәм өстәмә кертергә тиеш.

Татарстан Республикасы, Казан шәһәре, Мөштәри урамы, 13 йорт, лит. А, Б, В
адресы буенча урнашкан «Д.И. Чернояров утары, арх. М.Н. Литвинов» XIX гасыр
ахыры төбәк әһәмияттәге мәдәни мирас объектынның сак предметы таблицасы

№	Сак предметы	Төп элементларның фотофиксациясе/график материаллар
1.	Местоположение ансамбля по улице Муштари;	 <p data-bbox="810 1070 1238 1099">Ансамбльнең урнашкан урыны</p>
2.	<p>Композицион яктан төбәк әһәмияттәге өч мәдәни мирас объектыннан торган ансамбльнең пространство, күләмле - планировка характеристикалар:</p> <p>«Д.И. Чернояров утарының төп йорты арх. М.Н. Литвинов», 1889 – 1891 еллар; «Д.И. Чернояров утарының эш флигегеле арх. М.Н. Литвинов», XIX гасыр ахыры; «Д.И. Чернояров утарының торак флигеле арх. М.Н.</p>	 <p data-bbox="831 1556 1206 1585">Төп йортка гомум күренеш</p>

Литвинов»,
гасыр ахыры.

XIX

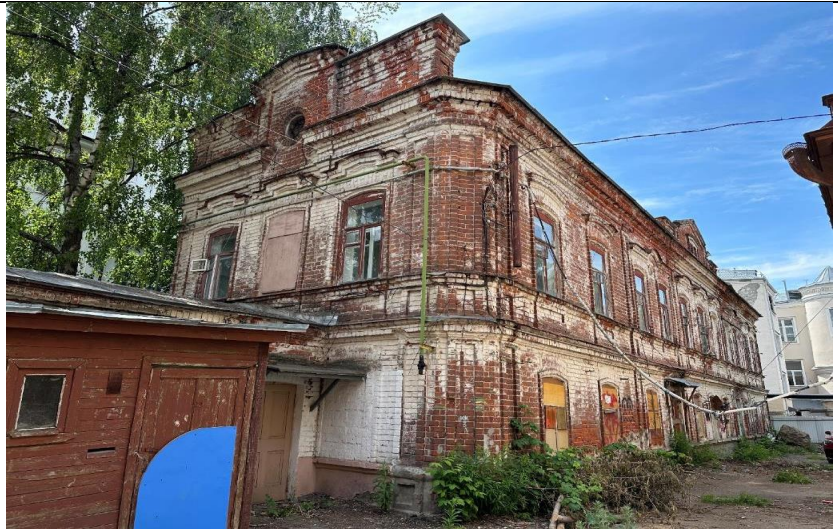

Эш флигеленә гомум күренеш



Торак флигельгә гомум күренеш

Татарстан Республикасы
мәдәни мирас объектларын
саклау комитетының 2023
елның 15 ноябрәндәге 775-П
боерыгына 4 кушылта

Татарстан Республикасы, Казан шәһәре, Мөштәри урамы, 13 йорт, лит. А
адресы буенча урнашкан «Д.И. Чернояров утарының төп йорты, арх. М.Н.
Литвинов», 1889 – 1891 еллар төбәк әһәмияттәге мәдәни мирас объектының **сак
предметы***

1. Бинаның урыны Мөштәри урамының кызыл сызыгы буйлап;
2. Төрле биеклектәге (ике һәм өч катлы), планда антресольный катлы бинаның күләм-киңлек композициясе;
3. Конструктив чишелеш:

- урнашкан урыны, конфигурациясе, алып баручы капитал кирпеч диварларның габаритлары;
- урнашкан урыны, конфигурациясе, яссы түшәмәләрнең агач балкалары буенча 1, 2, 3, антресоль катлар буенча габаритлары;
- подвал катының конфигурациясе, гөмбәзле япмалары габаритлары;
- бина, конфигурация, габарит һәм түбә материалы; венчурлы кәрнизләр, декоратив аттиклар һәм түбә тимерләре буенча биеклек тамгалары;
- бинаның көньяк өлешендәге кирпеч фронтонарының урнашу урыны, конфигурациясе, габаритлары;
- төтен торбаларының урнашуы, конфигурациясе, габаритлары (өлешчә юкка чыккан);
- баскычларның урнашу урыны, конфигурациясе, габаритлары;

4. Фасадларның композицион һәм архитектура чишелеше:

- төньяк фасад: тәрәзә төбендәге профильле киштәләр белән беренче катның ярым түгәрәк тәрәзә тишекләре; турыпочмаклы профильле сандриклар белән икенче катның турыпочмаклы тәрәзә тишекләре; өченче катның турыпочмаклы тәрәзә тишекләре; катлар арасындагы профильле тартмалар; профильле карнизны тәмамлаучы; беренче катның тәрәзә тишекләре өстендә декоратив элементлар капка ташы белән ярым түгәрәк арка; почмак һәм стена пилястралары; икенче катның тәрәзә уемнары турыпочмаклы профильле сандриклар, кронштейннар һәм капка ташлары белән; икенче катның зур күтәрмәле профильле карнизы фриз һәм кронштейннар белән; икенче катның парапеты турыпочмаклы баганалы балюстрада рәвешендә (балюстрада югалган); балюстрададан парапетлы фигуралы аттик, турыпочмаклы тумбалар һәм вазондар (балюстрада юкка чыккан); волютлы һәм түгәрәк тәмамланган аттикларның профильле карнизы; профильле капкачлы аттикларның түгәрәк тәрәзәләр;
- көнбатыш фасад: беренче һәм икенче катның туры почмаклы тәрәзә уемнары; дукатлы профильле тарту тартымнары; сул канатның почмаклы

һәм салкын пилястрлары; сул канатның йозак ташы булган беренче катының ярымциркуль ишеге; беренче катның ярымциркуль ишеге; уң канатның беренче катының беренче катындагы ярымциркуль ишеге; уң канатының беренче катының беренче катындагы ярымциркуль ишек;

- көньяк фасад: беренче һәм икенче кат уемнары; этажара горизонталь тяга;
- көньяк ишегалды фасады: икенче катның туры почмаклы тәрәзә уемнары; катара профильле тарту уемнары; венчурлы профильле кәрниз; беренче катның тәрәзә уемы йөзлек һәм йомык ташы булган ярымциркуль тәрәзә уемы; диварара пилястрлар;

- ишегалды фасадының төньяк стенасы: беренче катның ярымциркуль тәрәзә уемнары; икенче катның турыпочмаклы тәрәзә уемнары; ике катлы катлы профильле тарту көче; профильле кәрниз; простеночные пилястрлар;;

- көнчыгыш фасад: ян-як ризалитлар; беренче катның рустовкасы профильле, филенчалы, очлы цоколь; катара профильле тарту уемы; йомык ташлар, волютлы профильле беренче катның ярымциркуль тәрәзә уемнары; турыпочмаклы сандриклар, кронштейннар, йомык ташлар, филенчатый пилястр рәвешендәге һәм филенчалы куышлы уем һәм ян пилястр рәвешендәге очлы яссылыклы йөзлекләр; икенче катның турыпочмаклы тәрәзә уемнары турыпочмаклы профильле сандриклар һәм тәрәзә алды яссылыклары белән филенчатый уемнар рәвешендә; икенче катның почмаклы филенчатый пилястралары ян ризалитлар рәвешендә; икенче катның диварлы пилястралары ион ордеры ярымколоннасы рәвешендә; икенче катның балконнары ишек уемнары филенкалы пилястрлар, йомык ташлар һәм кронштейнлы профильле өчпочмаклы сандриклар; фриз яссылыгы һәм кронштейнлы зур күтәрмәле, профильле, беркетелгән кәрниз; балюстрададан парапет, турыпочмаклы тумбалар һәм вазондар белән ян-як ризалитларның фигуралы аттиклары (балюстрада юкка); волютлы һәм түгәрәк тәмамланган аттикларның профильле кәрнизләре; профильле капкалы аттикларның түгәрәк тәрәзәләре; беренче катның коелган түбәле ишек уемы (түбәсе юкка чыккан); икенче катның металл коелган балконнары ризалитлары (юкка чыккан); ишек уемнарының урнашкан урыны, пропорцияләре, геометриясе һәм тышкы тарихи столяр тутырылышлар (тутырылышлар юкка чыккан);

5. Тарихи столяр тутырмаларның урыны, пропорцияләре, тәрәзә уемнарының геометриясе һәм тарихи столяр тутырылышының чишелеше (тутырылышлар өлешчә юкка чыккан).

* Сак предметы объектны комплекслы тикшергәндә, шулай ук реставрация эшләрен башкару процессында төгәлләштерелгән һәм өстәмә керткән тиеш.

Татарстан Республикасы, Казан шәһәре, Мөштәри урамы, 13 йорт, лит. А
адресы буенча урнашкан «Д.И. Чернояров утарының төп йорты, арх. М.Н.
Литвинов», 1889 – 1891 еллар төбәк әһәмияттәге мәдәни мирас объектының сак
предметы таблицасы

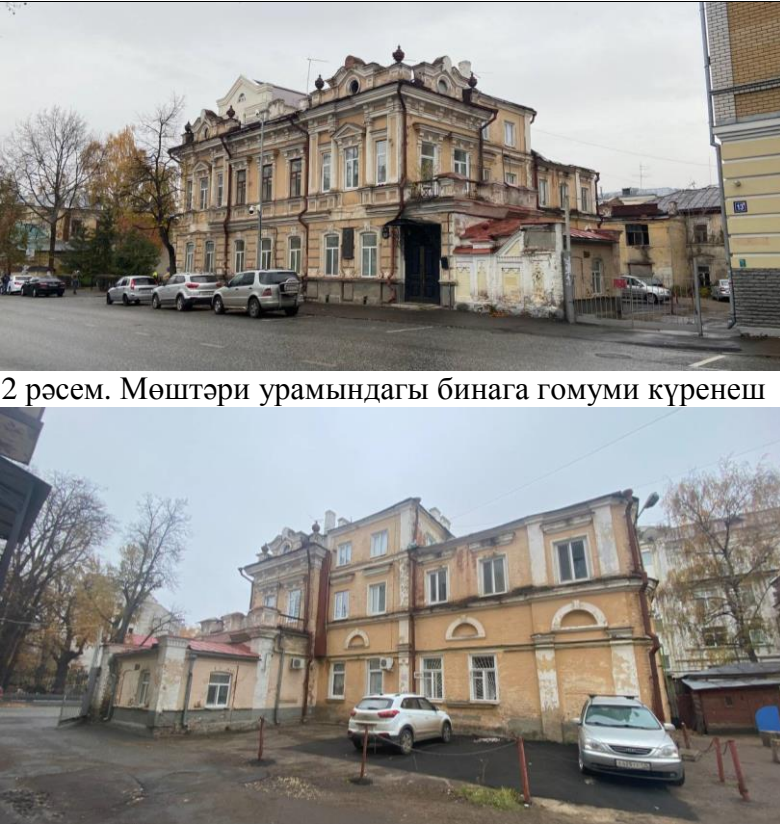
№	Сак предметы	Төп элементларның фотофиксациясе/график материаллар
1.	Бинаның урыны Мөштәри урамының кызыл сызыгы буйлап;	 <p>1 рәсем. Объектның урынын күрсәтеп, вәзгыяти план</p>
2.	Төрле биеклектәге (ике һәм өч катлы), планда антресоль катлы бинаның күләм-киңлек композициясе;	 <p>2 рәсем. Мөштәри урамындагы бинага гомуми күренеш</p> <p>Рәсем 3. Ишегалды ягыннан бинага гомуми күренеш</p>

3. Конструктив чишелеш: урнашкан урыны, конфигурациясе, алып баручы капитал кирпеч диварларның габаритлары; урнашкан урыны, конфигурациясе, яссы түшәмәләрнең агач балкалары буенча 1, 2, 3, антресоль катлар буенча габаритлары; подвал катының конфигурациясе, гөмбәзле япмалары габаритлары; бина, конфигурация, габарит һәм түбә материалы; венчурлы кәрнизләр, декоратив аттиклар һәм түбә тимерләре буенча биеклек тамгалары; бинаның көньяк өлешендәге кирпеч фронтоннарының урнашу урыны, конфигурациясе, габаритлары; төтен торбаларының урнашуы, конфигурациясе, габаритлары (өлешчә юкка чыккан); баскычларның урнашу урыны, конфигурациясе, габаритлары;

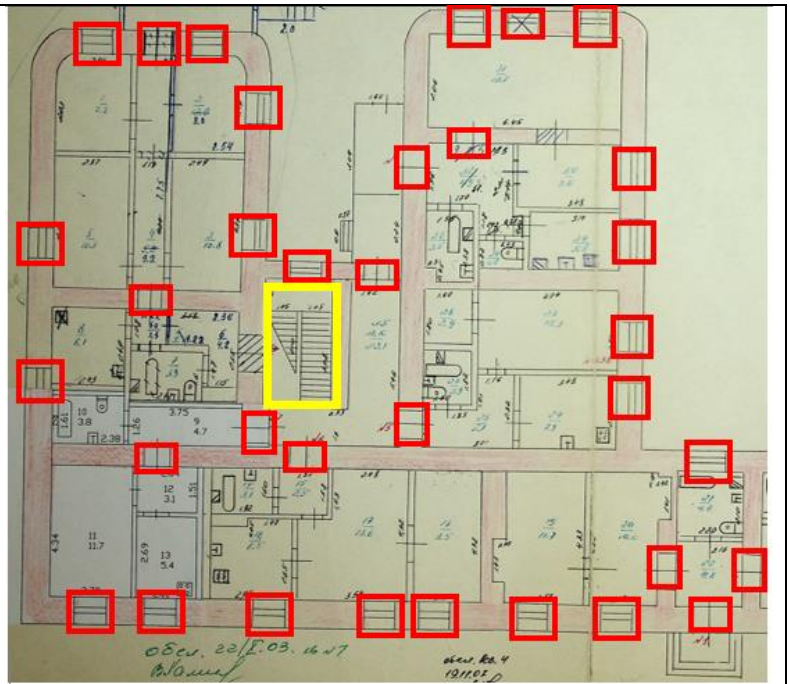

4 рәсем. 1 кат планы

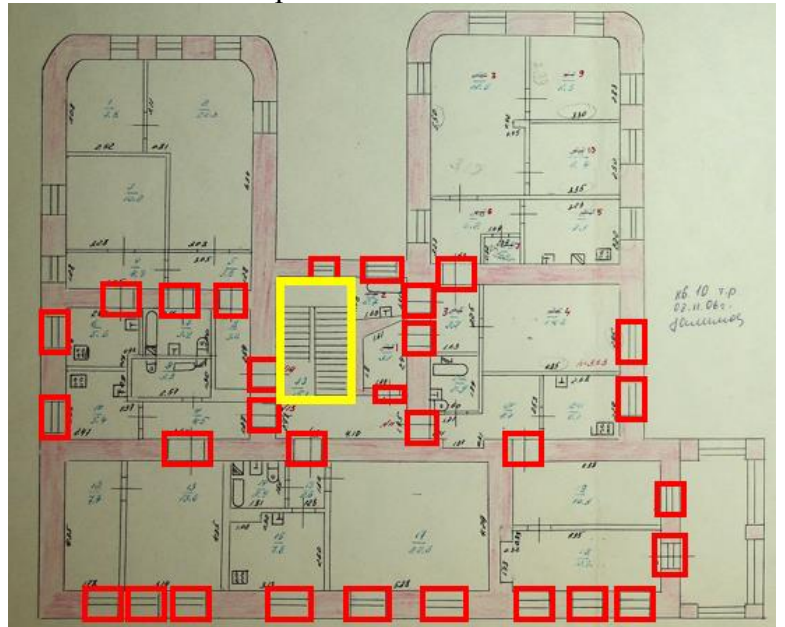

5 рәсем. 2 кат планы

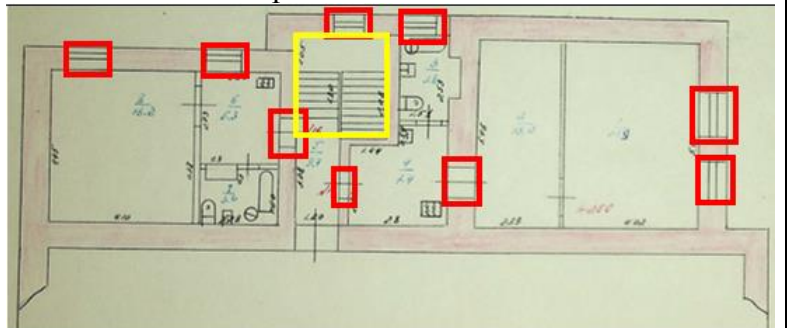

6 рәсем. Антресоль кат планы

— капитал кирпеч диварлар
 — баскычлар — сайгаклар



7 – 9 рәсем. Подвал катлары түшәмәләре



10 – 11 рәсем. Беренче кат түшәмәләре



12 рәсем. Икенче кат түшәмәләре



13 рәсем. Өченче кат түшәмәләре

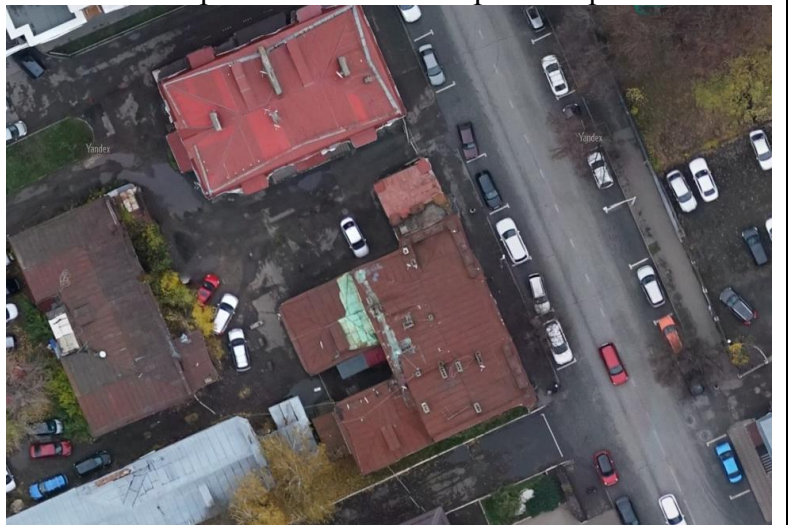

14 рәсем. Төтен торбалары белән бинаның түбәсе.

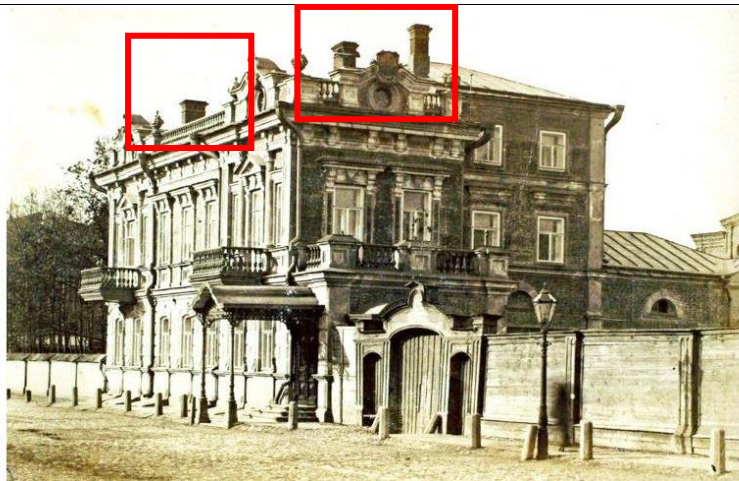

15 рәсем. Төтен торбаларының тарихи урыны белән бинаның түбәсе (өлешчә юкка чыккан).



16 - 17. Түбәнең конструкциясе

	
<p>4. Фасадларның композицион һәм архитектура чишелеше:</p> <p>төньяк фасад: тәрәзә төбөндәге профильле киштәләр белән беренче катның ярым түгәрәк тәрәзә тишекләре; турыпочмаклы профильле сандриklar белән икенче катның турыпочмаклы тәрәзә тишекләре; өченче катның турыпочмаклы тәрәзә тишекләре; катлар арасындагы профильле тартмалар; профильле карнизны тәмамлаучы; беренче катның тәрәзә тишекләре өстендә декоратив элементлар капка ташы белән ярым түгәрәк арка; почмак һәм стена пиләстралары; икенче катның тәрәзә уемнары турыпочмаклы профильле сандриklar, кронштейннар һәм капка ташлары белән; икенче катның зур күтәрмәле профильле карнизы фриз һәм кронштейннар белән;</p>	<p>18. Подвалга баскыч</p>  <p>19 рәсем. Төньяк фасад</p>  <p>20 рәсем. Төньяк фасадның икенче катындагы тәрәзә уемнары</p>

икенче катның парапеты
 турыпочмаклы баганалы
 балюстрада рәвешендә
 (балюстрада югалган);
 балюстрададан парапетлы
 фигуралы аттик,
 турыпочмаклы тумбалар
 һәм вазондар (балюстрада
 юкка чыккан); волютлы һәм
 түгәрәк тәмамланган
 аттиklarның профильле
 карнизы; профильле
 капкачлы аттиklarның
 түгәрәк тәрәзәләр;
 көнбатыш фасад: беренче
 һәм икенче катның туры
 почмаклы тәрәзә уемнары;
 дукатлы профильле тарту
 тартымнары; сул канатның
 почмаклы һәм салкын
 пилястрлары; сул канатның
 йозак ташы булган беренче
 катның ярымциркуль
 ишеге; беренче катның
 ярымциркуль ишеге; уң
 канатның беренче катның
 беренче катның
 ярымциркуль ишеге; уң
 канатының беренче
 катның беренче
 катның ярымциркуль
 ишек;
 көнъяк фасад: беренче һәм
 икенче кат уемнары;
 этажара горизонталь тяга;
 көнъяк ишегалды фасады:
 икенче катның туры
 почмаклы тәрәзә уемнары;
 катара профильле тарту
 уемнары; венчурлы
 профильле кәрниз; беренче
 катның тәрәзә уемы йөзлек
 һәм йомык ташы булган
 ярымциркуль тәрәзә уемы;
 диварара пилястрлар;
 ишегалды фасадының
 төнъяк стенасы: беренче

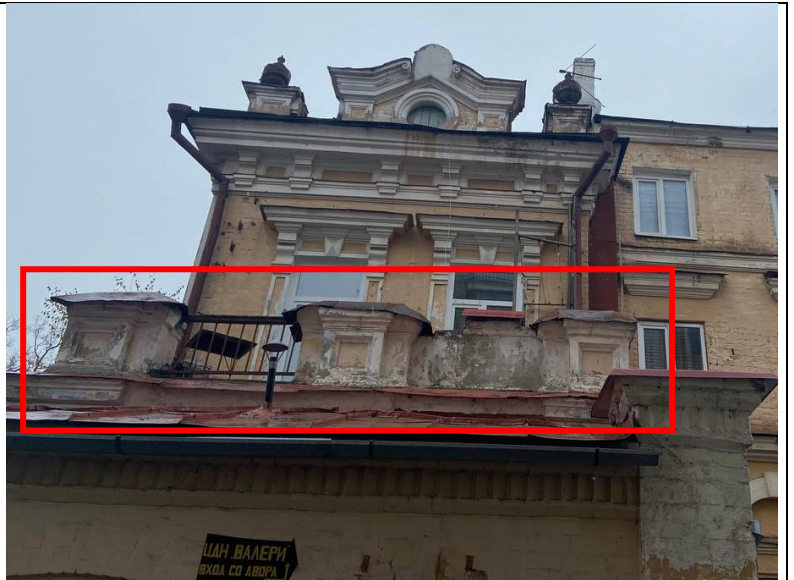

21 рәсем. Төнъяк фасадның икенче катындагы парапет



22. рәсем. Төнъяк фасадның тәрәзә уемнары



23 рәсем. Көнбатыш фасад

катның ярымциркуллы тәрәзә уемнары; икенче катның турыпочмаклы тәрәзә уемнары; ике катлы катлы профильле тарту көче; профильле кәрниз; простеночные пилястрлар; көнчыгыш фасад: ян-як ризалитлар; беренче катның рустовкасы профильле, филенчалы, очлы цоколь; катара профильле тарту уемы; йомык ташлар, волютлы профильле беренче катның ярымциркуллы тәрәзә уемнары; турыпочмаклы сандриklar, кронштейннар, йомык ташлар, филенчатый пилястр рәвешендәгә һәм филенчалы куышлы уем һәм ян пилястр рәвешендәгә очлы яссылыклы йөзлекләр; икенче катның турыпочмаклы тәрәзә уемнары турыпочмаклы профильле сандриklar һәм тәрәзә алды яссылыклары белән филенчатый уемнар рәвешендә; икенче катның почмаклы филенчатый пилястралары ян ризалитлар рәвешендә; икенче катның диварлы пилястралары ион ордery яримколоннасы рәвешендә; икенче катның балконнары ишек уемнары филенкалы пилястрлар, йомык ташлар һәм кронштейнлы профильле өчпочмаклы сандриklar; фриз яссылыгы һәм кронштейнлы зур күтәрмәле, профильле, беркетелгән кәрниз;



24 рәсем. Көнбатыш фасадның сул канат пилястрлары



25 рәсем. Көнбатыш фасадның сул канатының ишек уемы

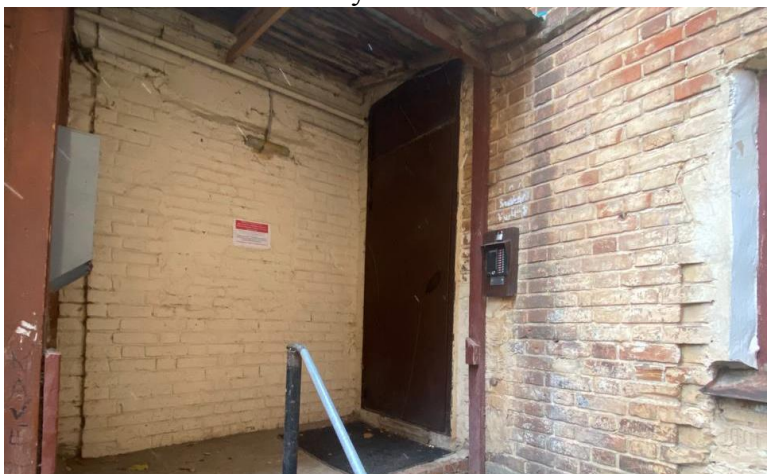

26 рәсем. Көнбатыш фасадның яримциркуль ишек уемы

балюстрададан парапет, турпочмаклы тумбалар һәм вазондар белән ян-як ризалитларның фигуралы аттиклары (балюстрада юкка); волютлы һәм түгәрәк тәмамланган аттикларның профильле кәрнизләре; профильле капкалы аттикларның түгәрәк тәрәзәләре; беренче катның коелган түбәле ишек уемы (түбәсе юкка чыккан); икенче катның металл коелган балконнары ризалитлары (юкка чыккан); ишек уемнарының урнашкан урыны, пропорцияләре, геометриясе һәм тышкы тарихи столяр тутырылышлар (тутырылышлар юкка чыккан);



27 рәсем. Көпбатыш фасадының уң канатының тәрәзә уемнары



28 рәсем. Төньяк ишегалды фасады



29 рәсем. Төньяк ишегалды фасадының тәрәзә уемнары



30 рәсем. Көнъяк ишегалды фасады

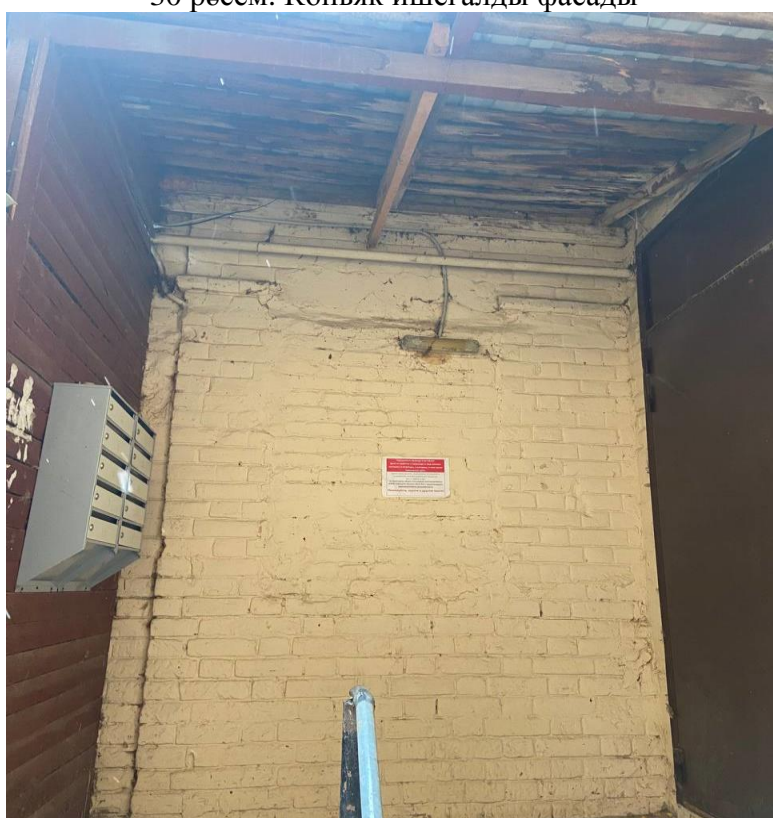

31 рәсем. Көнъяк ишегалды фасады пилястрлары



32 рәсем. Көнъяк фасад

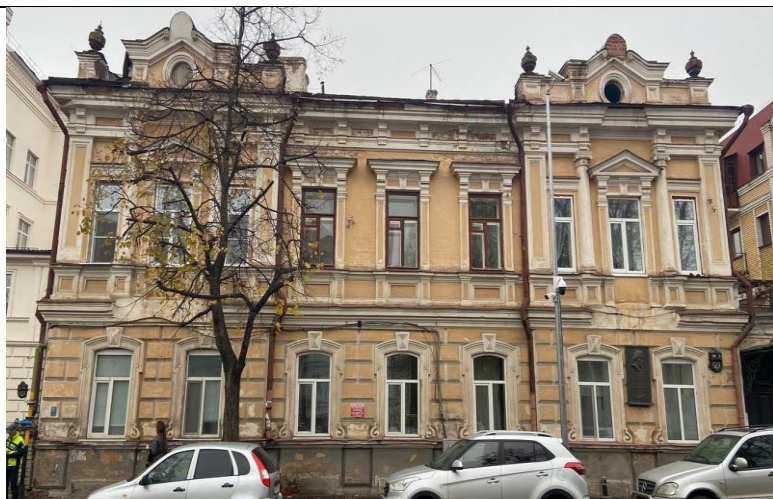

33 рәсем. Көнчыгыш фасад



34 рәсем. Көнчыгыш фасадының икенче катындагы тәрәзә уемнары



35 рәсем. Көнчыгыш фасадының беренче катындагы рустовка һәм тәрәзә уемнары



36 рәсем. Көнчыгыш фасадының ишек уемы



37 рәсем. Көнчыгыш фасадның профильле, филенчалы, киселешле цоколы



38 рәсем. Икенче кат уемнары һәм көнчыгыш фасадының ян-як ризалиты аттигы

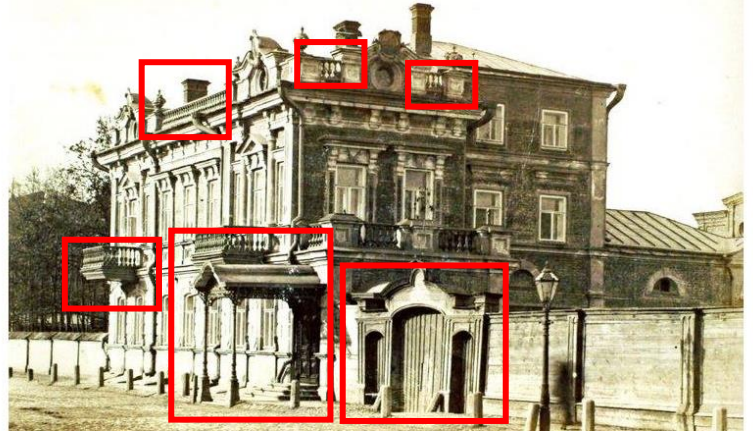

39 рәсем. Икенче каттагы балконнар, түшәмә, капка һәм балюстрада (юкка чыккан)

5. Тарихи столяр тутырмаларның урыны, пропорцияләре, тәрзә уемнарының геометриясе һәм тарихи столяр тутырылышының чешелеше (тутырылышлар өлешчә юкка чыккан).

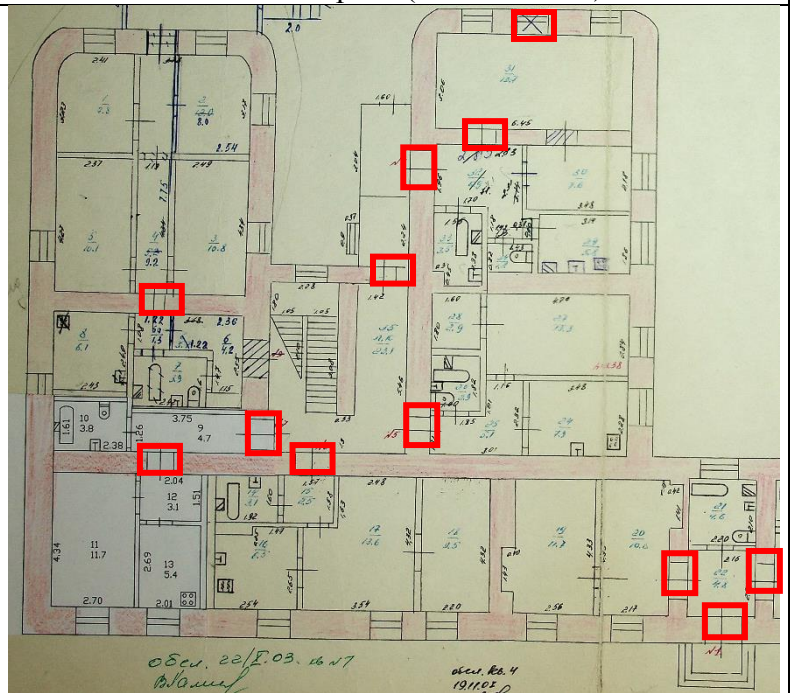

40 рәсем. 1 кат планы

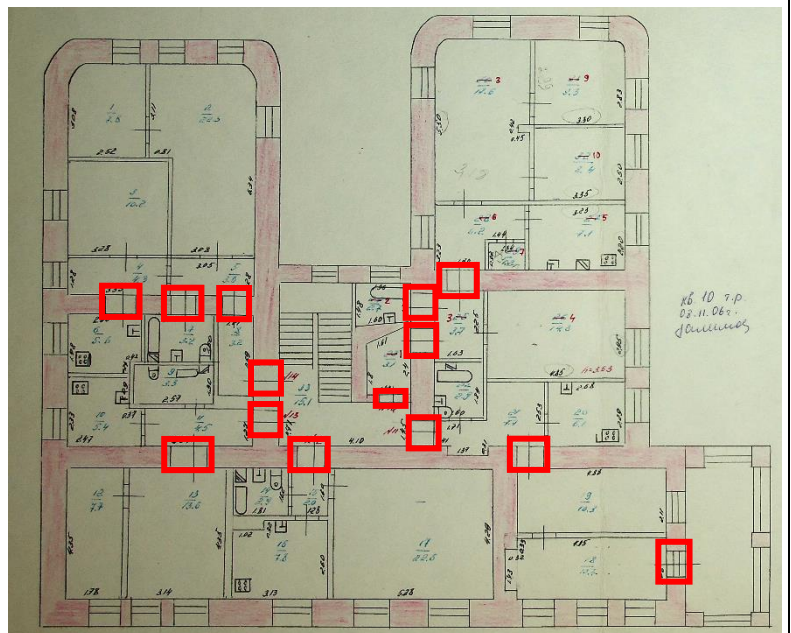

41 рәсем. 2 е\кат планы

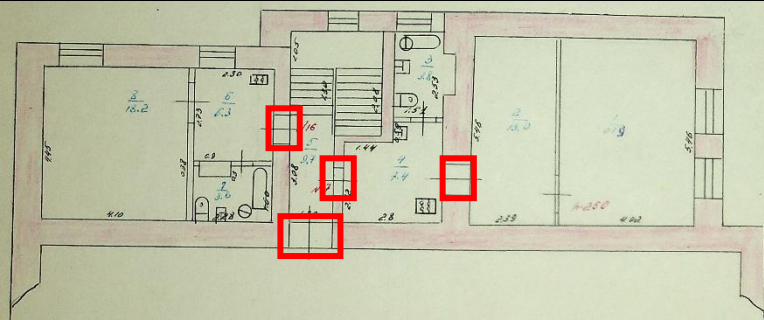
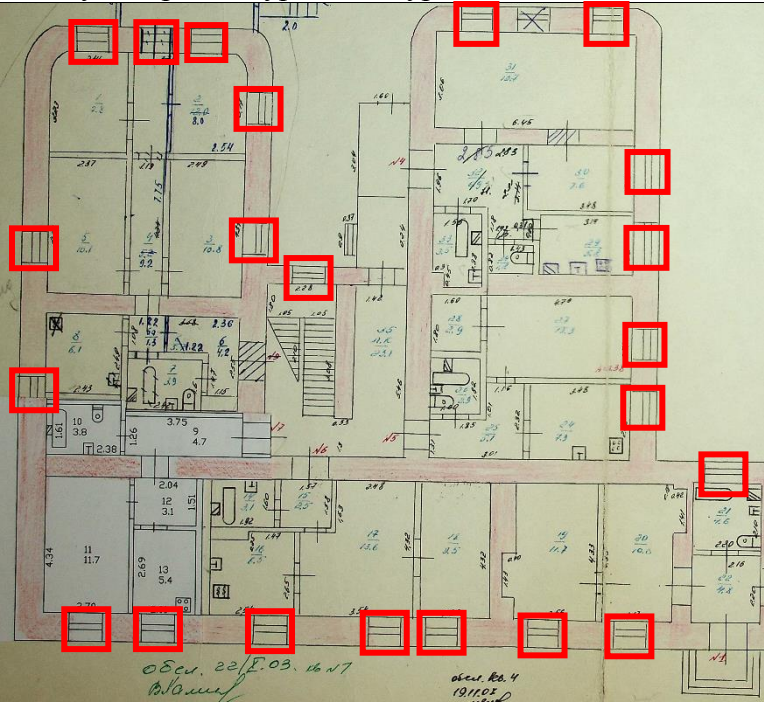
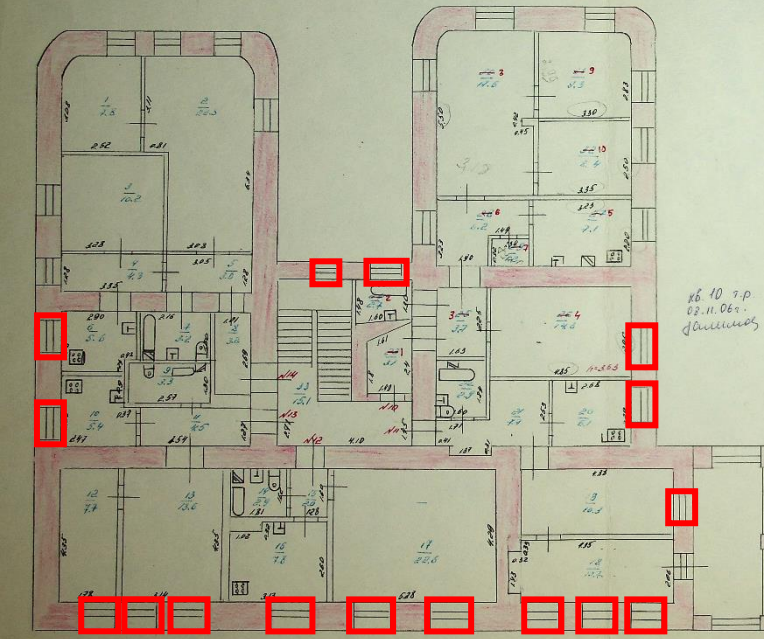
		 <p>42 рәсем. Антресоль кат планы ишек уемнарының урнашкан урыны</p>
6.	<p>Тарихи столяр тугырылышларның урыны, пропорцияләре, тәрзә уемнарының геометриясе һәм тарихи столяр тугырылышының чигелеше (тугырылышлар өлешчә юкка чыккан).</p>	 <p>43. 1 кат планы.</p>  <p>44 рәсеи. 2 кат планы. - тәрзә уемнарының урнашкан урыны</p>

* Сак предметы объектны комплекслы тикшергәндә, шулай ук реставрация эшләрен башкару процессында төгәлләштерелгә һәм өстәмә кертәргә тиеш.

Татарстан Республикасы
мәдәни мирас
объектларын саклау
комитетының 2023 елның
15 ноябрәндәге 775-П
боерыгына 5 кушымта

Татарстан Республикасы, Казан шәһәре, Мөштәри урамы, 13 йорт, лит. Б
адресы буенча урнашкан «Д.И. Чернояров утарының эш флигеле, арх. М.Н.
Литвинов», XIX гасыр ахыры төбәк әһәмияттәге мәдәни мирас объектының
сак предметы*

1. Мөштәри ур., Маяковский ур., Бутлеров ур., Щапов ур. квартал
түрәндәге бинаның урыны;
2. Бина планында катлаулы ике катлы, подвалы, көнчыгыш һәм
көнбатыш ягыннан бер катлы янкормалы (подвалга төшү);
3. Конструктив хәл ителеш:
 - капитал кирпеч диварларның урнашкан урыны, конфигурациясе,
габаритлары;
 - тәрәзә һәм ишек уемнарының урнашкан урыны, конфигурациясе,
кирпеч уемнарының габаритлары;
 - ябылу материалларының урнашкан урыны, конфигурациясе,
габаритлары: беренче һәм подвал катлары ачык булган кирпеч гөмбәзле
япмалар, икенче катның агач балкалары буенча ясси япмалар.;
 - түбә материалының урнашкан урыны, конфигурациясе, габаритлары;
кәрнизләр, декоратив аттиклар һәи түбә ослары буенча биекле билгеләре;
 - аттиклы тәрәзәләренәң урнашкан урыны, конфигурациясе,
габаритлары;
 - төтен торбаларының урнашкан урыны, конфигурациясе, габаритлары;
 - баскычларның урнашкан урыны, конфигурациясе, габаритлары;
4. Фасадларның композицион һәм архитектур чишелеше:
 - төньяк фасад: төп күләмнең фасады унбер күчәргә тигез; үзәк ризалит
өч тәрәзә күчәренә; беренче һәм икенче каттагы тәрәзә тәрәзә йөзлекләренәң
кирпеч йөзлекләре; икенче каттагы ярымтүгәрәк сандриклар; икенче каттагы
сандрикның кыек формасы; урта каттагы түгәрәк элемент белән ике тәрәзә
уемын берләштерүче икенче катның катлаулы формасы сандриклары; икенче
катның кирпеч куышлы тәрәзә табаннары; икенче катның кроншнлы, икенче
каттагы тәрәзә асты киштәләре; киң этажлы фриз; профильле пычкы;
почмаклы кәрниз һәм беренче каттагы ниэтажлы ике тәрәзә уемтыклары;
кыскартылган төгәлләнгән, профильле кәрнизле, куышлы һәм кирпеч
йөзлекле почмаклы һәм гади генә пиястрамлы, бер ишек күчәренә
көнчыгыш кирпеч койма фасады, профильле кәрниз белән тоташтырылган;
көнбатыш кирпеч янкорма фасады (подвалга төшү) бер тәрәзә күчәренә;

- көнбатыш фасад: дүрт тэрээ күчэрле симметрияле фасад; беренче һәм икенче каттагы тэрээ уемнарының кирпеч йөзлекләре; икенче каттагы ярымтүгәрәк сандыклар; икенче каттагы кирпеч куышлы икенче катның тэрээ асты киштәләре; киң катлы фриз; профильле кәрниз белән венчур итүче; беренче һәм икенче кат куышлы почмак һәм гади диварара пилястрлары;

- көньяк фасад: унбер күчэрле төп күләмдәге фасад; үзәк ризалит өч тэрээ күчәренә; беренче һәм икенче каттагы тэрээ тэрээ йөзлекләренә кирпеч йөзлекләре; икенче каттагы ярымтүгәрәк сандриклар; икенче каттагы сандрикның кәкре формасы; уртасындагы түгәрәк элемент белән ике тэрээ уемын берләштерүче икенче катның катлаулы формадагы сандриклар; икенче катның кирпеч куышлары; кронштейнлы икенче катның киштәләре; киң каттагы профильле кәрниз; беренче һәм икенче катның куышлы почмаклы һәм гади генә пилястрлары; профильле кәрнизле төгәлләнгән ризалит өстеннән баскычлы аттик, нишкалы почмаклы һәм кирпеч йөзле пилястрам; профильле карниз белән очланган ике күчэрле көнчыгыш кирпеч койма фасады; көнбатыш кирпеч янкорманың бер тэрээ күчәренә (подвалга) фасады;

- көнчыгыш фасад: өч тэрээ күчәрендәге симметрияле фасад; икенче каттагы сандрикның кәкре формасы; киң колачлы фриз; уртада эзелгән профильле кәрниз; икенче каттагы нишалы почмак һәм диварара пилястрлар; профильле ризалит өстеннән баскычлы аттик, профильле кәрниз, почмаклы һәм гади тэрээ уемындагы кирпечле түгәрәк йөзлек; көнчыгыш кирпеч койма фасады бер күчэрле, профильле кәрниз белән эшләнүче бер күчэрле.

көнчыгыш фасад: өч тэрээ күчәрендәге симметрияле фасад; икенче каттагы сандрикның кәкре формасы; киң колачлы фриз; уртада эзелгән профильле кәрниз; икенче каттагы нишалы почмак һәм салкын пычкылары; профильле тәмамланулы ризалит өстеннән баскычлы аттик, профильле кәрниз, почмаклы һәм гади пилястрлар һәм тэрээле тэрээ уемындагы кирпечле түгәрәк йөзлек; көнчыгыш кирпеч койма фасады бер күчэрле, профильле кәрниз белән эшләнүче бер күчэрле.

5. XIX гасыр ахыры интерьерларын декоратив бизәләше:





- тарихи профильле түшәмәләренә урнашу урыны, пропорцияләре, геометриясе (өлешчә юкка чыккан);

- тэрээ уемнарының тарихи столяр тутырылышының урнашкан урыны, пропорциясе, геометриясе һәм тутырылышы (тутырылышлар өлешчә юкка чыккан).

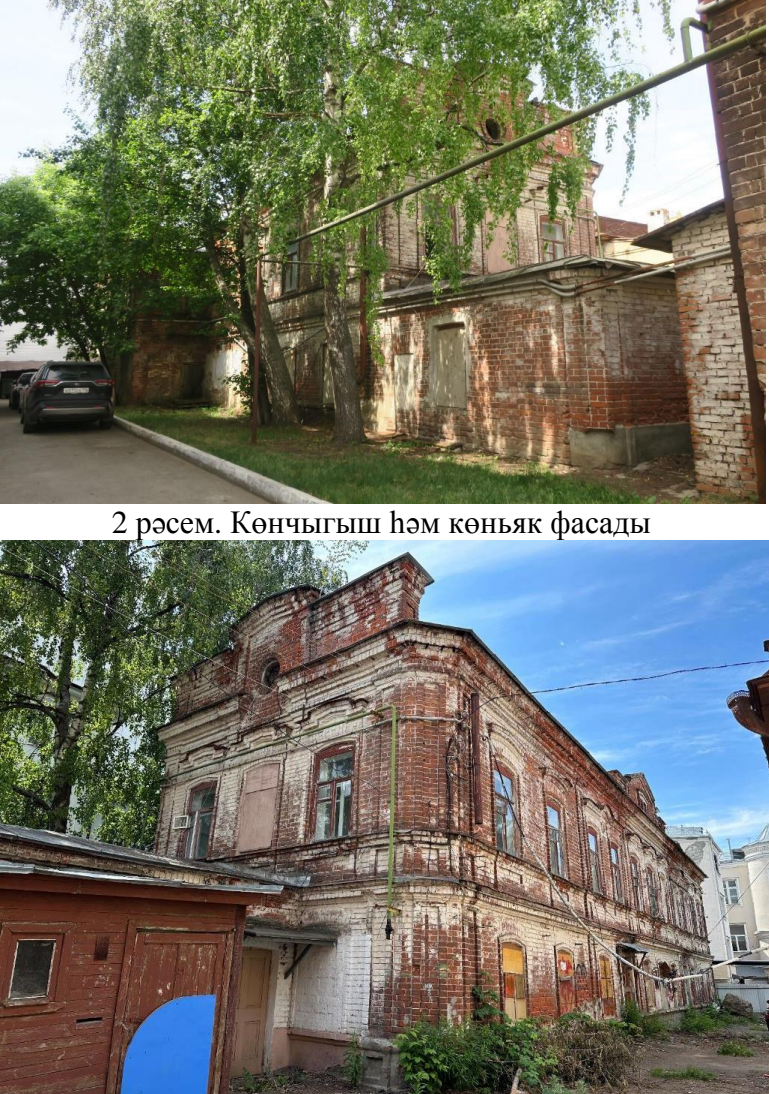
* Сак предметы объектны комплекслы тикшергәндә, шулай ук реставрация эшләрен башкару процессында төгәлләштерелергә һәм өстәмә кертергә тиеш.

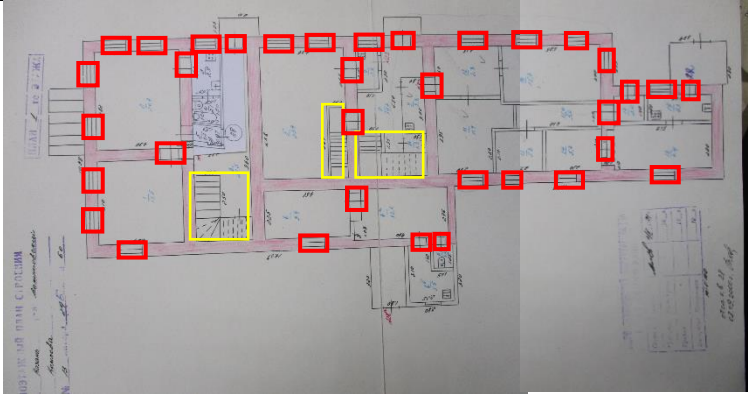
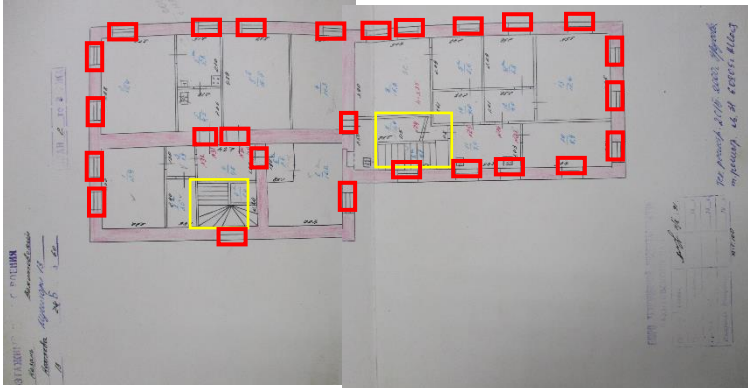
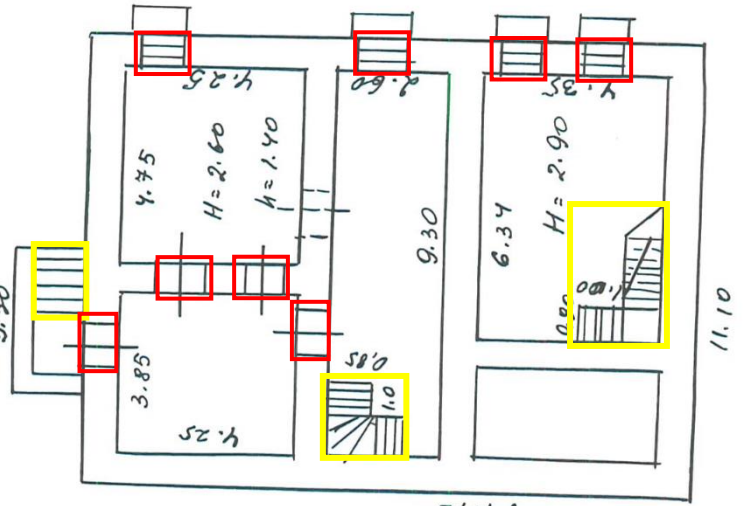
Татарстан Республикасы, Казан шәһәре, Мөштәри урамы, 13 йорт, лит. Б
 адресы буенча урнашкан «Д.И. Чернояров утарының эш флигеле, арх. М.Н.
 Литвинов», XIX гасыр ахыры төбәк әһәмияттәге мәдәни мирас объектынның
 сак предмети таблицасы

№	Сак предмети	Төп элементларның фотофиксациясе/график материаллар
1.	Мөштәри ур., Маяковский ур., Бутлеров ур., Щапов ур. квартал түрендәге бинаның урыны;	 <p>1 рәсем. Күзәтү схемасы</p>
	Бина планында катлаулы ике катлы, подвалы, көнчыгыш һәм көнбатыш ягыннан бер катлы янкормалы (подвалга төшү);	 <p>2 рәсем. Көнчыгыш һәм көнъяк фасады</p>

<p>3. Конструктив хэл ителеш: капитал кирпеч диварларның урнашкан урыны, конфигурациясе, габаритлары; тэрэзэ һәм ишек уемнарының урнашкан урыны, конфигурациясе, кирпеч уемнарының габаритлары; ябылу материалларының урнашкан урыны, конфигурациясе, габаритлары: беренче һәм подвал катлары ачык булган кирпеч гөмбөзле япмалар, икенче катның агач балкалары буенча яссы япмалар.; түбә материалының урнашкан урыны, конфигурациясе, габаритлары; кэрнизлэр, декоратив аттиклар һәи түбә ослары буенча биеклек билгеләре; аттиклы тэрэзэләренен урнашкан урыны, конфигурациясе, габаритлары; төтен торбаларының урнашкан урыны, конфигурациясе, габаритлары; баскычларның урнашкан урыны, конфигурациясе, габаритлары;</p>	<p>3 рәсем. Көнчыгыш һәм төньяк фасады</p>  <p>4 рәсем. 1 кат планы</p>  <p>5 рәсем. 2 кат планы</p>  <p>6 рәсем. Подвал каты планы</p> <ul style="list-style-type: none">  - подвал катының капитал кирпеч диварлары  - 1 нче, 2 нче катның капитал кирпеч диварлары  - баскычлар  - матчалар
---	---



7 рәсем. Тәрәзә уемнарының кирпеч матчалары



8-9 рәсем. Икенче кат түшәмәләре



10 рәсем. Беренче кат түшәмәләре



11 – 12 рәсем. Подвал каты түшәмәләре

		
<p>4. Фасадларның композицион һәм архитектур чишелеше: төньяк фасад: төп күләмнең фасады унбер күчәргә тигез; үзәк ризалит өч тәрәзә күчәренә; беренче һәм икенче каттагы тәрәзә тәрәзә йөзлекләренәң кирпич йөзлекләре; икенче каттагы ярымтүгәрәк сандриklar; икенче каттагы сандрикның кыек формасы; урта каттагы түгәрәк элемент белән ике тәрәзә уемын берләштерүче икенче катның катлаулы формасы сандриklarы; икенче катның кирпич куышлы тәрәзә табаннары; икенче катның кроншнылы, икенче каттагы тәрәзә асты киштәләре; киң этажлы фриз; профильле пычкы; почмаклы кәрниз һәм беренче каттагы ниэтажлы ике тәрәзә уемтыклары; кыскартылган төгәлләнгән, профильле кәрнизле, куышлы һәм кирпич йөзлекле почмаклы һәм</p>		<p>13 рәсем. Тәрәзәле һәм мич торбалары белән бинаның түбәсе</p>
		
		<p>14 рәсем. Төп күләмнең төньяк фасады</p>
		
		<p>15 рәсем. Көнбатыш янкорманың төньяк фасады (подвалга төшү)</p>

гади генә пилястрамлы, бер ишек күчәренә көнчыгыш кирпич койма фасады, профильле кәрниз белән тоташтырылган; көнбатыш кирпич янкорма фасады (подвалга төшү) бер тәрзә күчәренә;

көнбатыш фасад: дүрт тәрзә күчәрле симметрияле фасад; беренче һәм икенче каттагы тәрзә уемнарының кирпич йөзлекләре; икенче каттагы ярымтүгәрәк сандыклар; икенче каттагы кирпич куышлы икенче катның тәрзә асты киштәләре; киң катлы фриз; профильле кәрниз белән венчур итүче; беренче һәм икенче кат куышлы почмак һәм гади диварара пилястрлары;

көнъяк фасад: унбер күчәрле төп күләмдәге фасад; үзәк ризалит өч тәрзә күчәренә; беренче һәм икенче каттагы тәрзә тәрзә йөзлекләренә кирпич йөзлекләре; икенче каттагы ярымтүгәрәк сандриклар; икенче каттагы сандрикның кәкре формасы; уртасындагы түгәрәк элемент белән ике тәрзә уемын берләштерүче икенче катның катлаулы формадагы сандриклар; икенче катның кирпич куышлары; кронштейнлы икенче катның киштәләре; киң каттагы профильле кәрниз; беренче һәм икенче катның куышлы почмаклы һәм гади генә пилястрлары;



16 рәсем. Көнчыгыш янкормасының төньяк фасады

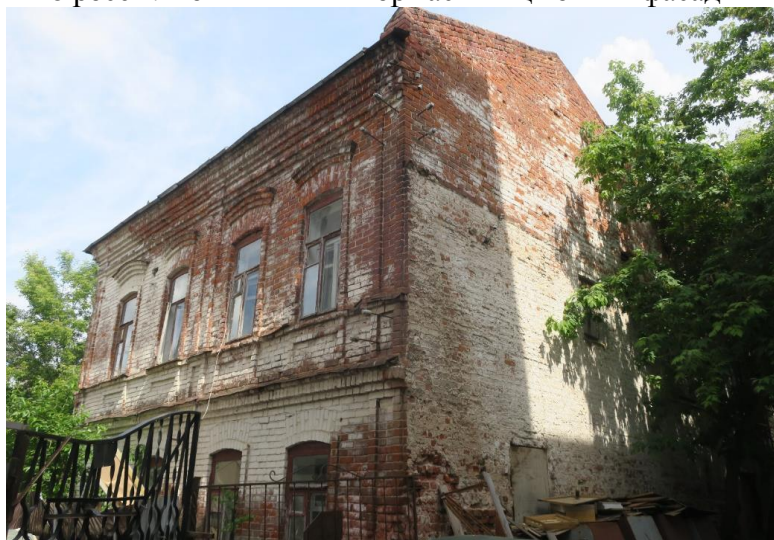

17 рәсем. Көнбатыш фасад





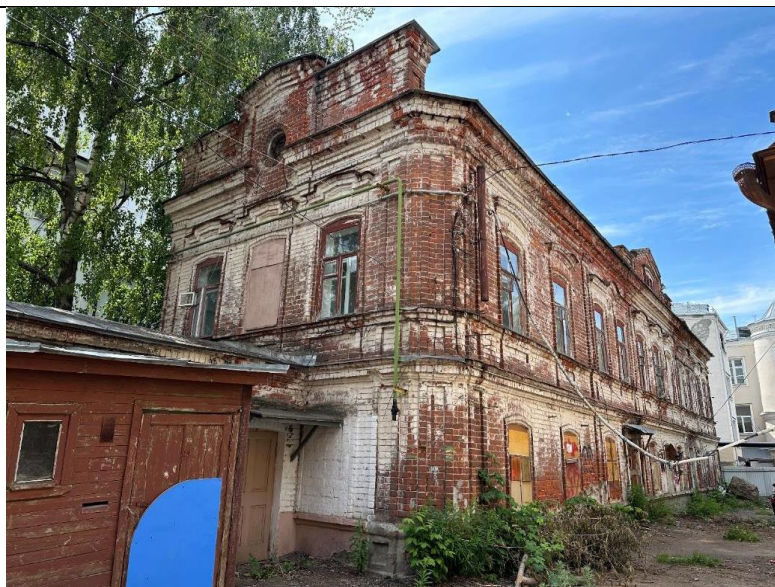

18 рәсем. Төп күләмнең көнъяк фасады һәм көнчыгыш янкормасы

профильле кәрнизле
 төгәлләнгән ризалит
 өстеннән баскычлы аттик,
 нишкалы почмаклы һәм
 кирпич йөзле пилястрлар;
 профильле карниз белән
 очланган ике күчәрле
 көнчыгыш кирпич койма
 фасады; көнбатыш кирпич
 янкорманың бер тәрәзә
 күчәрәнә (подвалга)
 фасады;
 көнчыгыш фасад: өч тәрәзә
 күчәрәндәге симметрияле
 фасад; икенче каттагы
 сандрикның кәкре
 формасы; киң колачлы
 фриз; уртада эзелгән
 профильле кәрниз; икенче
 каттагы нишалы почмак
 һәм диварара пилястрлар;
 профильле ризалит
 өстеннән баскычлы аттик,
 профильле кәрниз,
 почмаклы һәм гади тәрәзә
 уемындагы кирпичле
 түгәрәк йөзлек; көнчыгыш
 кирпич койма фасады бер
 күчәрле, профильле кәрниз
 белән эшләнүче бер
 күчәрле.
 көнчыгыш фасад: өч тәрәзә
 күчәрәндәге симметрияле
 фасад; икенче каттагы
 сандрикның кәкре
 формасы; киң колачлы
 фриз; уртада эзелгән
 профильле кәрниз; икенче
 каттагы нишалы почмак
 һәм салкын пычкылары;
 профильле тәмамланулы
 ризалит өстеннән баскычлы
 аттик, профильле кәрниз,
 почмаклы һәм гади
 пилястрлар һәм тәрәзәле



19 рәсем. Көнчыгыш фасад

	<p>тәрәзә уемындагы кирпичле түгәрәк йөзлек; көнчыгыш кирпич койма фасады бер күчәрле, профильле кәрниз белән эшләнүче бер күчәрле.</p>	
5.	<p>XIX гасыр ахыры интерьерларын декоратив бизәлеше:</p>	-
	<p>тарихи профильле түшәмәләрнең урнашу урыны, пропорцияләре, геометриясе (өлешчә юкка чыккан);</p>	 <p>22 рәсем. Профильле түшәм тязгалары</p>
	<p>тәрәзә уемнарының тарихи столяр тутырылышының урнашкан урыны, пропорциясе, геометриясе һәм тутырылышы (тутырылышлар өлешчә юкка чыккан).</p>	 <p>23 рәсем. 1 кат планы - ишекләрнең урнашкан урыны</p>

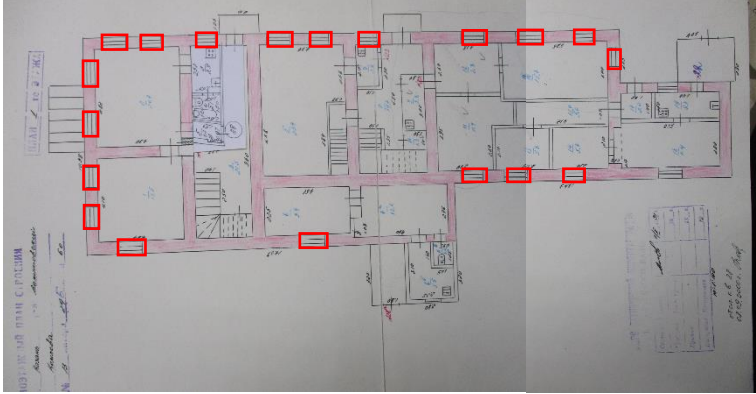
	 <p>24 рәсем. Ишек уемы</p>  <p>25 рәсем. Ишек уемы</p>  <p>26 рәсем. Ишек уемы</p>
<p>тәрзә уемнарының тарихи столяр тутырылышының урнашкан урыны, пропорциясе, геометриясе (тутырылышлар өлешчә юкка чыккан).</p>	 <p>27 рәсем. 1 кат планы</p>

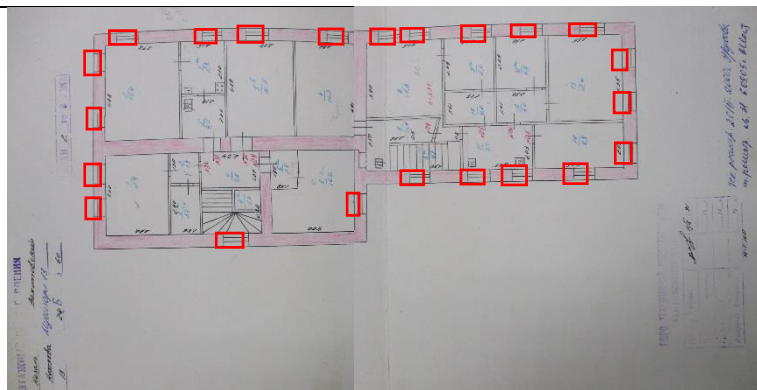

28 рәсем. 2 кат планы

 - ишекләренң урнашкан урыны



29 рәсем. Тәрәзә уемнарын ағач тутырылышы



30 рәсем. Тәрәзә уемнарын ағач тутырылышы

* Сак предметы объектны комплекслы тикшергәндә, шулай ук реставрация эшләрен башкару процессында төгәлләштерелергә һәм өстәмә кертергә тиеш.

Татарстан Республикасы
мәдәни мирас
объектларын саклау
комитетының 2023 елның
15 ноябрәндәге 775-П
боерыгына 6 кушымта

Татарстан Республикасы, Казан шәһәре, Мөштәри урамы, 13 йорт, лит. В
адресы буенча урнашкан «Д.И. Чернояров утарының торак флигеле,
арх. М.Н. Литвинов», XIX гасыр ахыры төбәк әһәмияттәге мәдәни мирас
объектының **сак предметы***

1. Мөштәри, Маяковский, Бутлеров, Щапов урамнарын беркетүче квартал түрәндәге бинаның урыны;
2. Көнчыгыш ягынан бер катлы һәм ике катлы төзелешле бинаның күләм-киңлек композициясе;
3. Конструктив чишелеш:
 - капитал кирпеч диварларның урнашу урыны, конфигурациясе, габаритлары;
 - тәрәзә һәм ишек кирпеч уемнарының урнашу урыны, конфигурациясе, габаритлары;
 - агач балкалар буенча яссы түшәмәләрнең урнашу урыны, конфигурациясе, габаритлары;
 - урнашкан урыны, конфигурациясе, габаритлары һәм түбә матеиалы; кәрнизләр, декоратив аттик һәм түбә очлары буенча биеклеп билгеләре;
 - баскычларның урнашкан урыны, конфигурациясе, габаритлары;
 - бинаның арткы ягындагы агачларның урнашкан урыны, конфигурациясе, габаритлары;
 - төтен торбаларының урнашкан урыны, конфигурациясе, габаритлары (өлешчә юкка чыккан);
4. Фасадларның композицион һәм архитектура чишелеше:
 - төньяк фасад: төп күләмнең фасады ике күчәргә тигез; беренче һәм икенче каттагы тәрәзә уемнарының профильле кәрнизләре, почмак пилястрлар;
 - көнбатыш фасад: тугыз тәрәзә күчәрендәге фасад; беренче һәм икенче каттагы тәрәзә уемнарының профильле йөзлекләре; яртылаш түгәрәк сандриклы фронтоның тәрәзә уемнарының агач йөзлекләре; фронтон подзорлары;
 - көньяк фасад: төп күләмнең ике күчәрле фасады; беренче һәм икенче каттагы тәрәзә уемнарының профильле кәрниз белән очланган кирпеч йөзлекләре; почмак пилястрлары;
 - көнчыгыш фасад: төп күләмнең фасады биш тәрәзә күчәрендәге фасад; икенче каттагы ярымтүгәрәк сандриклар; беренче каттагы катлаулы



формадагы сандриklar; беренче һәм икенче каттагы тәрзә уемнарының кирпеч йөзлекләре; профильле тягалар белән киң дукаат фриз; профильле кәрниз белән әйләндереп алган киң колачлы фриз; төп күләмнең ян-яклары буйлап баскычлы агач аттиklar; икенче кат дәрәжәсендә геометрик декоратив элемент; кәрнизле бер күчәрле бер катлы фасад; профильле кәрниз белән очланган ике катлы янкорма фасад, профильле кәрниз белән жиһазландырылган бер күчәрле фасад.

8. XIX гасыр ахыры интерьерларының декоратив бизәлеше:

- пропорцияләр, тарихи профильле түшәмнәр геометриясе (өлешчә юкка чыккан);
- тәрзә уемнарының тарихи столяр тутырылышының урнашкан урыны, пропорциясе, геометриясе (тутырылышлар өлешчә юкка чыккан).
- ишек уемнарының тышкы тарихи столяр тутырылышының урнашкан урыны, пропорциясе, геометриясе (тутырылышлары юкка чыккан).

* Сак предметы объектны комплекслы тикшергәндә, шулай ук реставрация эшләрен башкару процессында төгәлләштерелергә һәм өстәмә кертергә тиеш.

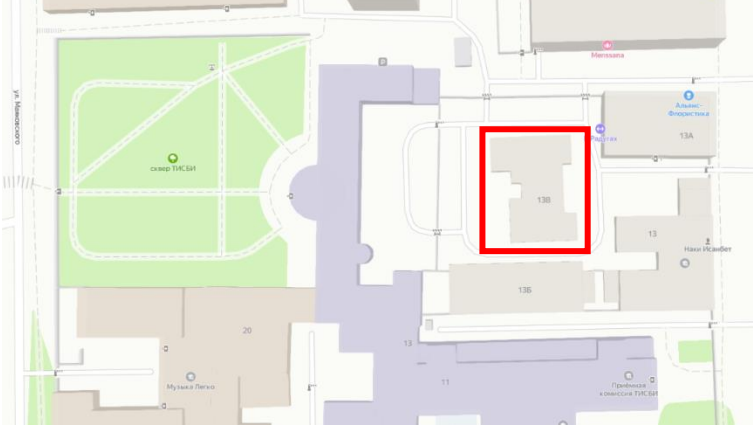
Татарстан Республикасы, Казан шәһәре, Мөштәри урамы, 13 йорт, лит. В
 адресы буенча урнашкан «Д.И. Чернояров утарының торак флигеле,
 арх. М.Н. Литвинов», XIX гасыр ахыры төбәк әһәмияттәге мәдәни мирас
 объектының сак предмети таблицасы

№	Сак предмети	Төп элементларның фотофиксациясе/график материаллар
1.	Мөштәри, Маяковский, Бутлеров, Щапов урамнарын беркетүче квартал түрндәге бинаның урыны;	 <p>1 рәсем. Күзәтү схемасы</p>
2.	Көнчыгыш ягыннан бер катлы һәм ике катлы төзелешле бинаның күләм-киңлек композициясе;	 <p>2 рәсем. Төньяк һәм көнбатыш фасадлары</p>  <p>3 рәсем. Көнчыгыш һәм төньяк фасадлары</p>



4 рәсем. Көнчыгыш фасад



5 рәсем. Көнъяк һәм көнчыгыш фасадлары



6 рәсем. Көнбатыш фасад фрагменты һәм көнъяк фасад

3. Конструктив чишелеш: капитал кирпеч диварларның урнашу урыны, конфигурациясе, габаритлары; тәрзәэ һәм ишек кирпеч уемнарының урнашу урыны, конфигурациясе, габаритлары; агач балкалар буенча ясси түшәмәләрнең урнашу урыны, конфигурациясе, габаритлары; урнашкан урыны, конфигурациясе, габаритлары һәм түбә матеиалы; кәрнизләр, декоратив аттик һәм түбә очлары буенча биеклек билгеләре; баскычларның урнашкан урыны, конфигурациясе, габаритлары; бинаның арткы ягындагы агачларның урнашкан урыны, конфигурациясе, габаритлары; төтен торбаларының урнашкан урыны, конфигурациясе, габаритлары (өлешчә юкка чыккан);

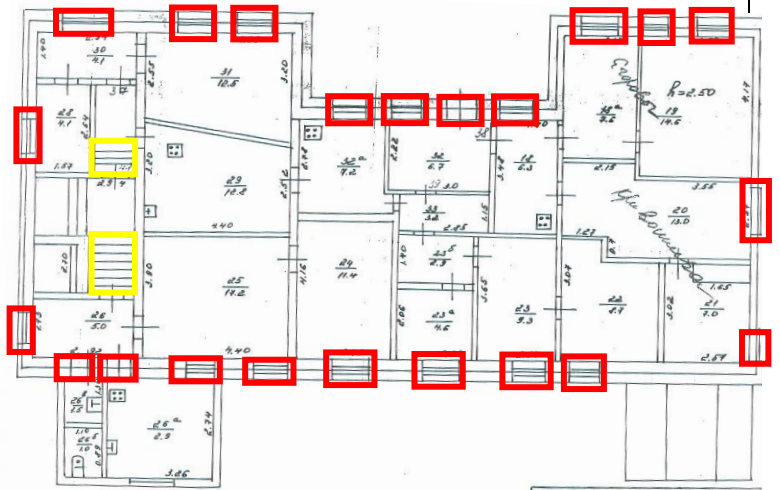

7 рәсем. 1 кат планы



8 рәсем. 2 кат планы

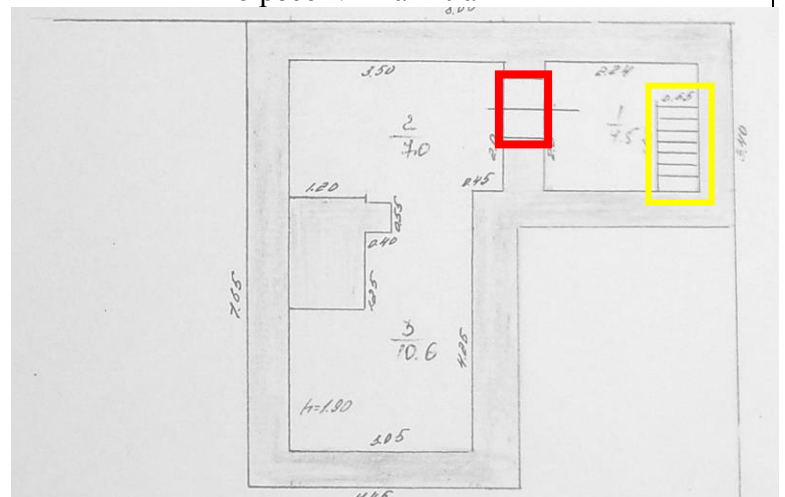

9 рәсем. Подвал планы

- капитал кирпеч диварлар
- баскычлар
- матчалар



10 рәсем. Тәрзә уемнарының кирпеч матчалары



11 рәсем. Беренче кат түшәмәләре

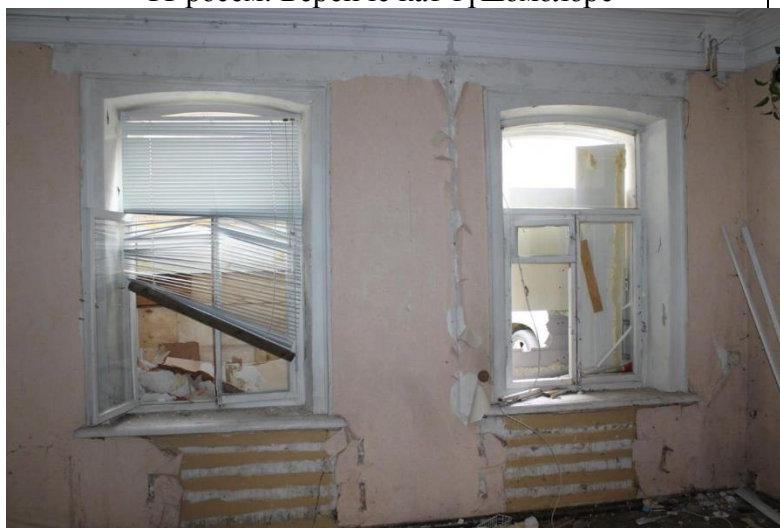

12 рәсем. Беренче кат түшәмәләре



13 рәсем. Икенче кат түшәмәләре



14 рәсем. Бинаның төтен торбалары булган түбәсе

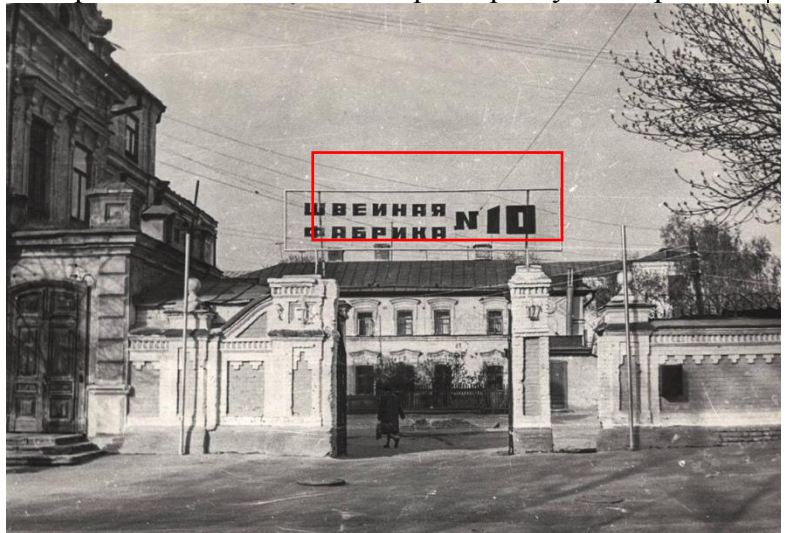

15 рәсем. Бинаның тарихи төтен торбалы түбәсе
(архив фото)

4. Фасадларның композицион һәм архитектура чишелеше: төньяк фасад: төп күләмнең фасады ике күчәргә тигез; беренче һәм икенче каттагы тәрзә уемнарының профильле кәрнизләре, почмак пилястрлар; көнбатыш фасад: тугыз тәрзә күчәрендәге фасад; беренче һәм икенче каттагы тәрзә уемнарының профильле йөзлекләре; яртылаш түгәрәк сандриклы фронтоның тәрзә уемнарының агач йөзлекләре; фронтоң подзорлары; көньяк фасад: төп күләмнең ике күчәрле фасады; беренче һәм икенче каттагы тәрзә уемнарының профильле кәрниз белән очланган кирпеч йөзлекләре; почмак пилястрлары; көнчыгыш фасад: төп күләмнең фасады биш тәрзә күчәрендәге фасад; икенче каттагы ярымтүгәрәк сандриклар; беренче каттагы катлаулы формадагы сандриклар; беренче һәм икенче каттагы тәрзә уемнарының кирпеч йөзлекләре; профильле тягалар белән киң дукат фриз; профильле кәрниз белән әйләндереп алган киң колачлы фриз; төп күләмнең ян-яклары буйлап баскычлы агач аттиклар; икенче кат дәрәжәсендә геометрик декоратив элемент; кәрнизле бер



16 рәсем. Төньяк һәм көнбатыш фасады



17 рәсем. Көнчыгыш һәм төньяк фасады



18 рәсем. Көнчыгыш фасад

күчәрле бер катлы фасад;
 профильле кәрниз белән
 очланган ике катлы
 янкорма фасад, профильле
 кәрниз белән
 жиһазландырылган бер
 күчәрле фасад.



19 рәсем. Көнъяк һәм көнчыгыш фасады



20 рәсем. Көнбатыш фасад фрагменты һәм көнъяк фасад

5. XIX гасыр ахыры
 интерьерларының
 декоратив бизәлеше:

пропорцияләр, тарихи
 профильле түшәмнәр
 геометриясе (өлешчә юкка
 чыккан);



21 рәсем. Түбә тыгалары



22 рәсем. Түбә тыгалары



23 рәсем. Түбә тыгалары

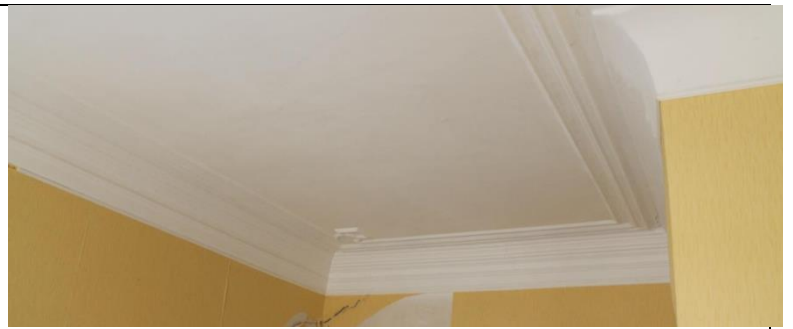

24 рәсем. Түбә тыгалары



25 рәсем. Түбә тыгалары

тәрәзә уемнарының тарихи
столяр тутырылышының
урнашу урыны,
пропорциясе, геометриясе
(тутырылышлар өлешчә
юкка чыккан);

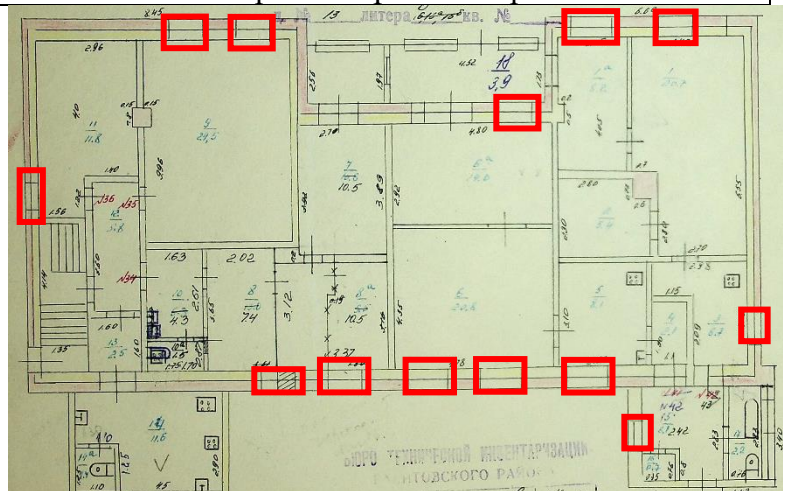

26 рәсем. 1 кат планы

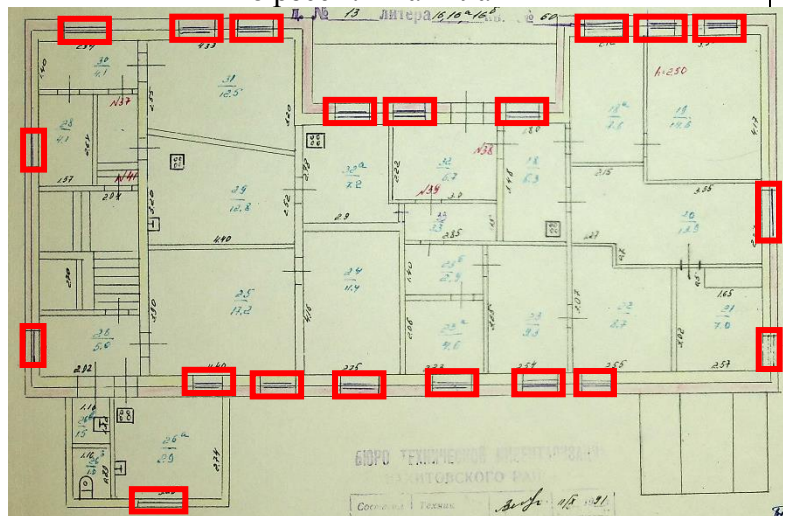

27 рәсем. 2 кат планы

- тәрәзәләрнең урнашкан урыны



28 – 31 рәсем. Тәрәзәләрнең урнашкан урыны

ишек уемнарының тышкы тарихи столяр тутырылышының урнашу урыны, пропорцияләре, геометриясе (тутырылышлар өлешчә юкка чыккан).

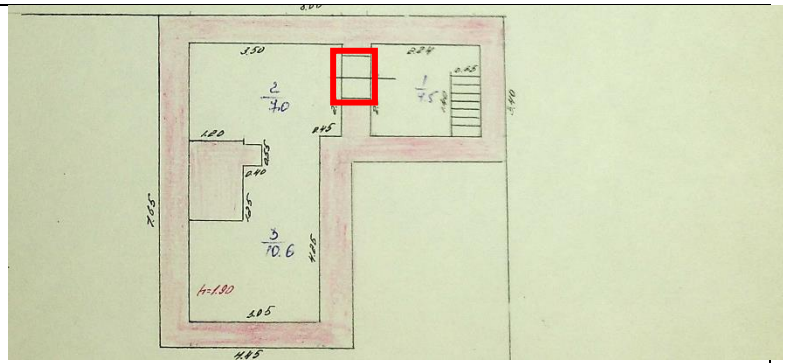

32 рәсем. Подвал планы

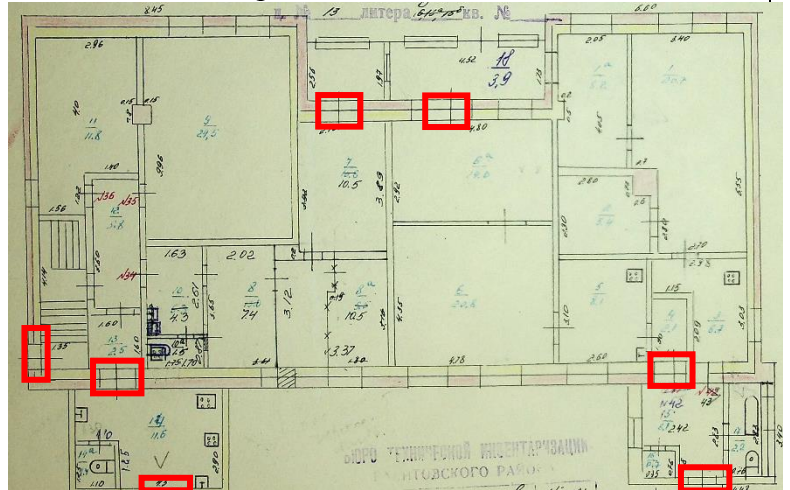

33 рәсем . 1 кат планы

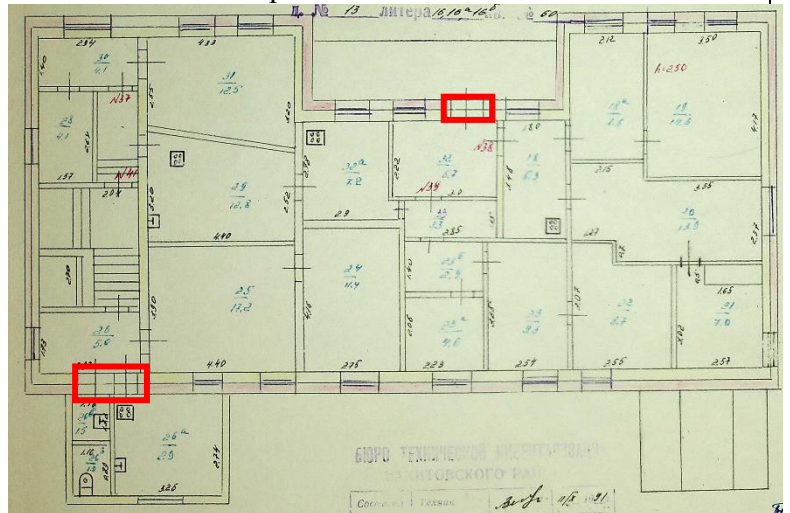

34 рәсем. 2 кат планы.

- ишекләрнең урнашкан урыны



35 рәсем. Ишекләрнең урнашкан урыны



* Сак предметы объектны комплекслы тикшергәндә, шулай ук реставрация эшләрән башкару процессында төгәлләштерелергә һәм өстәмә кертергә тиеш.