СОВЕТ
АРСКОГО МУНИЦИПАЛЬНОГО РАЙОНА
РЕСПУБЛИКА ТАТАРСТАН

площадь Советская, д.14, г.Арск, 422000

ТАТАРСТАН РЕСПУБЛИКАСЫ
АРЧА МУНИЦИПАЛЬ РАЙОНЫ
СОВЕТЫ

Совет мәйданы, 14 нче йорт, Арча шәһәре, 422000

Тел. (84366)3-11-33, факс (84366)3-01-33, 3-14-33. E-mail: archa@tatar.ru. www.arsk.tatarstan.ru

Арча район Советы
КАРАРЫ

«_04_» _декабрь_ 2023 ел **№ _250_**

Татарстан Республикасы Арча муниципаль районы «Үрнәк авыл җирлеге» муниципаль берәмлегенең җирдән файдалану һәм төзелеш кагыйдәләрен раслау турында

«Россия Федерациясендә җирле үзидарә оештыруның гомуми принциплары турында» 2003 елның 6 октябрендәге 131-ФЗ номерлы Федераль закон, Россия Федерациясе Шәһәр төзелеше кодексы, Татарстан Республикасы Арча муниципаль районы Уставы нигезендә, 2023 елның 03 декабрендәге «Үрнәк авыл җирлеге» муниципаль берәмлегенең җирдән файдалану һәм төзелеш кагыйдәләре проекты буенча гавами тыңлаулар беркетмәсен һәм бәяләмәне исәпкә алып, Арча район Советы карар бирде:

1. Татарстан Республикасы Арча муниципаль районы «Үрнәк авыл җирлеге» муниципаль берәмлегенең җирдән файдалану һәм төзелеш кагыйдәләрен кушымта нигезендә расларга.
2. Татарстан Республикасы Арча муниципаль районы Башкарма комитетына Татарстан Республикасы Арча муниципаль районы «Үрнәк авыл җирлеге» муниципаль берәмлегенең җирдән файдалану һәм төзелеш кагыйдәләрен территориаль планлаштыруның федераль дәүләт мәгълүмат системасының рәсми сайтында (https://fgistp.economy.gov.ru/) урнаштыруны тәэмин итәргә.
3. Арча муниципаль районы Үрнәк авыл җирлеге Советына «Татарстан Республикасы Арча муниципаль районы «Үрнәк авыл җирлеге» муниципаль берәмлегенең җирдән файдалану һәм төзелеш кагыйдәләрен раслау турында» 2019 елның 13 июнендәге 43 номерлы карарын (21.09.2021 № 28 үзгәреш белән) үз көчен югалткан дип таныргa.
4. Әлеге карарны Татарстан Республикасы хокукый мәгълүмат рәсми порталында (www.pravo.tatarstan.ru) һәм Арча муниципаль районының рәсми сайтында (www.arsk.tatarstan.ru) бастырып чыгару юлы белән халыкка җиткерергә.
5. Әлеге карар рәсми басылып чыккан көннән үз көченә керә.
6. Әлеге карарның үтәлешен тикшереп торуны даими комиссиягә йөкләргә.

Арча муниципаль районы башлыгы,
Район Советы рәисе И.Г.Нуриев

Татарстан Республикасы
Арча район Советының
__________________ ел, №__
карары белән расланды

ТАТАРСТАН РЕСПУБЛИКАСЫ АРЧА МУНИЦИПАЛЬ РАЙОНЫ
«ҮРНӘК АВЫЛ ҖИРЛЕГЕ»
МУНИЦИПАЛЬ БЕРӘМЛЕГЕНЕҢ
ҖИРДӘН ФАЙДАЛАНУ ҺӘМ ТӨЗЕЛЕШ КАГЫЙДӘЛӘРЕ

I өлеш.
ҖИРДӘН ФАЙДАЛАНУ ҺӘМ ТӨЗЕЛЕШ КАГЫЙДӘЛӘРЕН
КУЛЛАНУ ТӘРТИБЕ, ҖИРДӘН
ФАЙДАЛАНУ ҺӘМ ТӨЗЕЛЕШ КАГЫЙДӘЛӘРЕНӘ
ҮЗГӘРЕШЛӘР КЕРТҮ ТӘРТИБЕ

2023 ел

ЭЧТӘЛЕК

ҖИРДӘН ФАЙДАЛАНУ ҺӘМ ТӨЗЕЛЕШ КАГЫЙДӘЛӘРЕ СОСТАВЫ 4
Кереш 5
I өлеш. Җирдән файдалану һәм төзелеш кагыйдәләрен куллану тәртибе, җирдән файдалану һәм төзелеш кагыйдәләренә үзгәрешләр кертү тәртибе 6
I бүлек. Гомуми нигезләмәләр 6
1 статья. Бу өлештә кулланылган төп төшенчәләр 6
2 статья. Җирдән файдалану һәм төзелеш кагыйдәләренең хокукый статусы һәм составы 8
3 статья. Җирдән файдалану һәм төзелеш турында мәгълүматның ачыклыгы һәм ачыклыгы 8
4 статья. Җирдән файдалану һәм төзелеш кагыйдәләре үз көченә керү 9
5 статья. Җирдән файдалану һәм төзелеш кагыйдәләрен бозган өчен җаваплылык 9
ИКЕНЧЕ БҮЛЕК. Җирле үзидарә органнары тарафыннан Җирдән файдалануны һәм төзелешне көйләү турында нигезләмәләр 9
6 статья. Җирле үзидарә органнарының җирдән файдалану һәм төзелеш өлкәсендәге вәкаләтләре 9
7 статья. Җирдән файдалану һәм төзелеш кагыйдәләре проектын әзерләү буенча комиссия 10
8 статья. Җирдән файдалану һәм төзелеш кагыйдәләренең элек барлыкка килгән хокукый мөнәсәбәтләргә карата гамәлдә булуы 11
9 статья. Территориаль зоналар 11
10 статья. Шәһәр төзелеше регламентлары 12
11 статья. Шәһәр төзелеше эшчәнлегенең башка мәсьәләләренә карата җирдән файдалану һәм төзелеш кагыйдәләренең гамәлдә булуы 13
III БҮЛЕК. Физик һәм юридик затлар тарафыннан җир кишәрлекләреннән һәм капиталь төзелеш объектларыннан рөхсәт ителгән файдалану төрләрен үзгәртү турында нигезләмәләр 14
12 статья. Төп нигезләмәләр 14
13 статья. Җир кишәрлегеп яки капиталь төзелеш объектын шартлы рәвештә файдалануга рөхсәт бирү тәртибе 15
14 статья. Рөхсәт ителгән төзелешнең, капиталь төзелеш объектларын реконструкцияләүнең чик параметрларыннан тайпылуга рөхсәт бирү тәртибе 16
IV БҮЛЕК. Территорияне планлаштыру буенча документлар әзерләү турында нигезләмәләр 17
15 статья. Төп нигезләмәләр 17
V бүлек. җирдән файдалану һәм төзелеш мәсьәләләре буенча җәмәгать фикер алышулары яки гавами тыңлаулар үткәрү турында нигезләмәләр 18
16 статья. Җирдән файдалану һәм төзелеш мәсьәләләре буенча җәмәгать фикер алышуларын яки гавами тыңлаулар оештыру һәм үткәрү буенча гомуми нигезләмәләр 18
17 статья. Җирдән файдалану һәм төзелеш кагыйдәләре проекты, җирдән файдалану һәм төзелеш кагыйдәләренә үзгәрешләр кертү проектлары буенча җәмәгать фикер алышуларын яки гавами тыңлаулар үткәрү үзенчәлекләре 19
18 статья. Җир кишәрлегеп яки капиталь төзелеш объектын шартлы рәвештә файдалануга рөхсәт бирү турында карар проекты буенча җәмәгать фикер алышулары яки гавами тыңлаулар 19
19 статья. Рөхсәт ителгән төзелешнең чик параметрларыннан тайпылуга рөхсәт бирү, капиталь төзелеш объектларын реконструкцияләү мәсьәләсе буенча җәмәгатьчелек фикер алышулары яки гавами тыңлаулар 20

VI БҮЛЕК. Җирдән файдалану һәм төзелеш кагыйдәләренә үзгәрешләр кертү турында нигезләмәләр 21
20 статья. Җирдән файдалану һәм төзелеш кагыйдәләренә үзгәрешләр кертү тәртибе 21
VII БҮЛЕК. Җирдән файдалану һәм төзелешнең башка мәсьәләләрен көйләү турында нигезләмәләр 25
21 статья. Территориаль зоналар чикләре турында мәгълүматларны Күчемсез милекнең бердәм дәүләт реестрына кертү 25

Җирдән файдалану һәм төзелеш кагыйдәләренең составы

Татарстан Республикасы Арча муниципаль районы «Үрнәк авыл җирлеге» муниципаль берәмлегенең җирдән файдалану һәм төзелеш кагыйдәләре (алга таба - Кагыйдәләр) түбәндәге составта эшләнде:

I өлеш. Җирдән файдалану һәм төзелеш алып бару кагыйдәләрен куллану тәртибе, җирдән файдалану һәм төзелеш алып бару кагыйдәләренә үзгәрешләр кертү тәртибе

II өлеш. Шәһәр төзелешен зоналаштыру карталары

График материаллар:

№ т/б	Исеме	Масштабы
1	Шәһәр төзелешен зоналаштыру картасы Территориаль зоналар	1:10 000
2	Шәһәр төзелешен зоналаштыру картасы Территориядән файдалануның махсус шартлары булган зоналар чикләре	1:10 000

III өлеш. Шәһәр төзелеше регламентлары

Кушымта
Территориаль зоналар чикләре турында белешмәләр

КЕРЕШ

Татарстан Республикасы Арча муниципаль районы «Үрнәк авыл җирлеге» муниципаль берәмлегенең җирдән файдалану һәм төзелеш кагыйдәләре (алга таба - Кагыйдәләр) - җирле үзидарә органының территориаль зоналар, шәһәр төзелеше регламентлары билгеләнә торган норматив хокукый акты белән раслана торган шәһәр төзелешен зоналаштыру документы, аны куллану тәртибе һәм аңа үзгәрешләр кертү тәртибе.

Кагыйдәләр Россия Федерациясе һәм Татарстан Республикасының түбәндәге норматив хокукый актлары таләпләрен исәпкә алып әзерләнде:

- 2004 елның 29 декабрендәге 190-ФЗ номерлы Россия Федерациясе Шәһәр төзелеше кодексы;
- Россия Федерациясенең 2001 елның 25 октябрендәге 136-ФЗ номерлы җир кодексы;
- 2006 елның 4 декабрендәге 200-ФЗ номерлы Россия Федерациясе Урман кодексы;
- Россия Федерациясенең 2006 елның 03 июнендәге 74-ФЗ номерлы Су кодексы;
- «Россия Федерациясендә җирле үзидарә оештыруның гомуми принциплары турында» 2003 елның 06 октябрендәге 131-ФЗ номерлы Федераль закон;
- «Татарстан Республикасында шәһәр төзелеше эшчәнлеге турында» 2010 елның 25 декабрендәге 98-ТРЗ номерлы Татарстан Республикасы Законы.

Кагыйдәләрне әзерләгәндә шулай ук Арча муниципаль районы һәм «Үрнәк авыл җирлеге» муниципаль берәмлеге норматив хокукый актларының, муниципаль берәмлекнең «Үрнәк авыл җирлеге» социаль-икътисадый һәм шәһәр төзелеше үсешенең төп юнәлешләрен билгели торган башка документларның нигезләмәләре исәпкә алына.

I өлеш. Җирдән файдалану һәм төзелеш кагыйдәләрен куллану тәртибе, җирдән файдалану һәм төзелеш кагыйдәләренә үзгәрешләр кертү тәртибе

I БҮЛЕК. Гомуми нигезләмәләр

1 статья. Әлеге өлештә кулланыла торган төп төшенчәләр

Җир кишәрлегеннән яисә капиталь төзелеш объектыннан рөхсәт ителгән файдалану төре - җир кишәрлеген яисә капиталь төзелеш объектын файдалануның мөмкин булган ысулы. Җир кишәрлекләреннән һәм капиталь төзелеш объектларыннан рөхсәт ителгән файдалану төрләре рөхсәт ителгән файдалануның төп, шартлы рөхсәт ителгән, ярдәмче төрләрен үз эченә ала һәм җир мөнәсәбәтләре өлкәсендә дәүләт сәясәтен эшләү һәм норматив-хокукый җайга салу функцияләрен башкаручы федераль башкарма хакимият органы раслаган классификатор нигезендә билгеләнә.

Җир кишәрлекләреннән һәм капиталь төзелеш объектларыннан рөхсәт ителгән файдалануның барлык төрләре - җир кишәрлекләреннән һәм капиталь төзелеш объектларыннан рөхсәт ителгән файдалану төрләре, алар белән бергә башкарыла торган рөхсәт ителгән файдалануның төп һәм шартлы рөхсәт ителгән төрләренә карата өстәмә буларак кына рөхсәт ителә.

Шәһәр төзелеше зонасы - территориаль зоналарны билгеләү һәм шәһәр төзелеше регламентларын билгеләү максатларында муниципаль берәмлекләр территорияләрен зоналаштыру.

Шәһәр төзелеше регламенты - җир кишәрлекләреннән рөхсәт ителгән файдалануның тиешле территориаль зона чикләре чикләрендә билгеләнә торган төрләре, шулай ук җир кишәрлекләре өслегендә булган һәм капиталь төзелеш объектларын алардан төзү һәм аннан соңгы эксплуатацияләү процессында кулланыла торган бөтен нәрсә, җир кишәрлекләренең иң чик (минималь һәм (яисә) максималь зурлыгы һәм җир кишәрлекләренең һәм капиталь төзелеш объектларының рөхсәт ителгән төзелешнең иң чик параметрлары, җир кишәрлекләреннән һәм капиталь төзелеш объектларыннан файдалануны чикләү, шулай ук чикләрендә территорияне комплекслы үстерү эшчәнлеген гамәлгә ашыру каралган территорияләргә карата кулланыла торган территорияләргә карата кулланыла торган чикләүләр, территориянең тиешле коммуналь, транспорт инфраструктурасы объектлары белән тәэмин ителешенең мөмкин булган минималь күрсәткечләре һәм күрсәтелгән объектлар өчен территориаль уңайлыкның максималь күрсәткечләре.

Җирдән файдалану һәм төзелеш кагыйдәләре проектын әзерләү комиссиясе - Кагыйдәләрне әзерләүне оештыру, аларга үзгәрешләр кертү, гавами тыңлаулар уздыруны әзерләү һәм Кагыйдәләрне әзерләү комиссиясе турындагы нигезләмә нигезендә башка мәсьәләләрне хәл итү максатында законнар, муниципаль хокукый актлар нигезендә төзелә торган даими эшләүче коллегиаль орган.

Кызыл сызыклар - гомуми файдаланудагы территорияләр чикләрен билгели торган һәм территорияне планлаштыру документларында билгеләнергә, үзгәртелергә яисә бетерелергә тиешле линияләр.

Линия объектлары - электр тапшыру линияләре, элемтә линияләре (шул исәптән линия-кабель корылмалары), торба үткәргечләр, автомобиль юллары, тимер юл линияләре һәм башка шундый корылмалар.

Төзелешнең максималь проценты - төзелеш алып барылырга мөмкин булган җир кишәрлегенең суммар мәйданы, җир кишәрлегенең бөтен мәйданына (%) мөнәсәбәте.

Бинаның, төзелешнең, корылмаларның җир кишәрлеге чигеннән минималь чигенеше - җир кишәрлегенең чиге белән бина, төзелеш яки корылма арасындагы ераклык.

Капиталь төзелеш объектлары-җир кишәрлегендәге капиталь корылмалар, төзелмәләр һәм аерым уңайлыклары (түшәү, каплау һәм башкалар) булган бина, корылмалар.

Капиталь булмаган корылмалар, төзелмәләр-җир белән ныклы элемтәдә булмаган һәм конструктив характеристикасы булган капиталь булмаган корылмалар, төзелмәләрнең (шул исәптән киосклар, навеслар һәм башка шундый корылмалар) төп характеристикаларын үзгәртмичә һәм билгеләнешенә зыян китермичә, алга таба җыю мөмкинлеге бирә торган корылмалар, төзелмәләр.

Капиталь төзелеш объектларыннан һәм җир кишәрлегеннән файдалануның рөхсәт ителгән төп төрләре-әлеге эшчәнлек төрләрен һәм шәһәр төзелеше регламентлары составында тиешле территориаль зоналарга карата булган объектларны күчерү нәтиҗәсендә рөхсәт ителгән җир участокларын һәм капиталь төзелеш объектларын куллану төрләре.

Шәхси торак төзелеше объекты - гражданнар тарафыннан мондый бинада яшәүгә бәйле көнкүреш һәм башка ихтыяҗларны канәгатьләндерү өчен билгеләнгән бүлмәләрдән һәм ярдәмче куллану бүлмәләреннән тора һәм мөстәкыйль күчемсез милек объектларына бүлү өчен билгеләнмәгән җир өсте катлары саны егерме метрдан да артмаган аерым торучы бина.

Җир кишәрлекләре, капиталь төзелеш объектларының хокук ияләре- җир кишәрлекләре, капиталь төзелеш объектлары милекчеләре, җирдән файдаланучылар, җир хуҗалары һәм арендаторлары, аларның вәкаләтле затлары.

Җир кишәрлекләренең иң чик (минималь һәм (яисә) максималь) күләмнәре һәм капиталь төзелеш объектларын төзү, реконструкцияләүнең рөхсәт ителгән иң чик параметрлары - җир кишәрлекләренең чик (минималь һәм (яки) максималь) күләме, шул исәптән аларның мәйданы; биналар, корылмалар, корылмалар төзү рөхсәт ителгән урыннарны билгеләү максатларында җир кишәрлекләре чикләреннән минималь чигенү; биналар, корылмалар, корылмалар төзү тыела; катларның иң чик саны яки биналарның, төзелмәләрнең, корылмаларның иң чик биеклеге; шәһәр төзелеше регламентлары нигезендә тиешле территориаль зоналарга карата билгеләнә торган җир кишәрлеге чикләрендә төзелешнең максималь проценты.

Гавами сервитут - Россия Федерациясе законы яисә башка норматив хокукый актында, Россия Федерациясе субъектының норматив хокукый актында, җирле үзидарә органының норматив хокукый актында билгеләнгән, аларга карата билгеләнә торган җир кишәрлекләрен тартып алмыйча гына җир кишәрлегеннән файдалану хокукы.

Гавами тыңлаулар- муниципаль берәмлек халкының (җәмәгатьчелекнең) законнарда билгеләнгән очракларда җирле әһәмияттәге мәсьәләләр буенча муниципаль хокукый актлар проектлары турында фикер алышуда катнашу хокукын гамәлгә ашыру формасы.

Капиталь төзелеш объектларын төзү, реконструкцияләүнең рөхсәт ителгән иң чик параметрларынан тайпылуга рөхсәт - капиталь төзелеш объектларын төзүне, реконструкцияләүне гамәлгә ашыру, шулай ук аларга капиталь ремонт ясауны рөхсәт ителгән төзелешнең иң чик параметрларыннан, шәһәр төзелеше регламентында билгеләнгән капиталь төзелеш объектларын реконструкцияләүдән читләштереп, капиталь ремонт ясауны гамәлгә ашыру хокукын бирә торган Россия Федерациясе Шәһәр төзелеше кодексының 40 статьясы таләпләре нигезендә бирелә торган документ.

Җир кишәрлеген яки капиталь төзелеш объектын шартлы рәвештә рөхсәт ителгән файдалануга рөхсәт - җир кишәрлекләренә ия булучыларга әлеге Кагыйдәләр белән шартлы рәвештә рөхсәт ителгән җир кишәрлегеннән, капиталь төзелеш объектыннан рөхсәт ителгән файдалану төрен сайлап алу хокукын бирә торган тиешле территориаль зона өчен әлеге Кагыйдәләр белән шартлы рәвештә рөхсәт ителгәннән соң Россия Федерациясе Шәһәр төзелеше кодексының 39 статьясы таләпләре нигезендә бирелә торган документ.

Территориаль зоналар - җирләрдән файдалану һәм төзелеш кагыйдәләрендә чикләр билгеләнгән һәм шәһәр төзелеше регламентлары билгеләнгән зоналар.

Гомуми файдаланудагы территорияләр - чикләнмәгән затлар даирәсе (шул исәптән мәйданнар, урамнар, юллар, яр буйлары, гомуми файдаланудагы су объектларының яр буе полосалары, скверлар, бульварлар) тоткарлыксыз файдалана торган территорияләр.

Җир кишәрлекләреннән һәм капиталь төзелеш объектларыннан файдалануның шартлы рөхсәт ителгән төрләре - җир кишәрлекләреннән һәм капиталь төзелеш объектларыннан рөхсәт ителгән файдалану төрләре, Россия Федерациясе Шәһәр төзелеше кодексының 39 статьясында

билгеләнгән тәртиптә рөхсәт алу шарты белән, әлеге эшчәнлек төрләрен һәм шәһәр төзелеше регламентлары составындагы объектларны тиешле территориаль зоналарга карата күчерү нәтиҗәсендә мөмкин булган чаралар.

2 статья. Җирдән файдалану һәм төзелеш кагыйдәләренең хокукый статусы һәм составы

1. Татарстан Республикасы Арча муниципаль районы «Үрнәк авыл җирлеге» муниципаль берәмлегенең җирдән файдалану һәм төзелеш кагыйдәләре җирле үзидарә органының норматив хокукый акты статусына ия.

2. Әлеге Кагыйдәләр түбәндәгеләр белән берләттән кулланыла:

техник регламентлар (алар үз көченә кергәнче - билгеләнгән тәртиптә - Федераль законга «Техник җайга салу турында» 2002 елның 27 декабрендәге 184-ФЗ номерлы Федераль законга һәм Россия Федерациясе Шәһәр төзелеше кодексына каршы килми торган өлешендә норматив техник документлар белән);

Россия Федерациясе законнары һәм Татарстан Республикасы законнары белән;

шәһәр төзелешен проектлау нормативлары белән;

«Шушмабаш авыл җирлеге» муниципаль берәмлегенең һәм Арча муниципаль районының җирдән файдалануны һәм төзелешне җайга салу мәсьәләләре буенча норматив хокукый актлары белән.

3. Әлеге Кагыйдәләр түбәндәгеләрне үз эченә ала:

Кереш;

I өлеш. Җирдән файдалану һәм төзелеш кагыйдәләрен куллану тәртибе, җирдән файдалану һәм төзелеш кагыйдәләренә үзгәрешләр кертү тәртибе;

II өлеш. Шәһәр төзелешен зоналаштыру карталары;

III өлеш. Шәһәр төзелеше регламентлары;

Кушымталар.

4. Әлеге Кагыйдәләр «Үрнәк авыл җирлеге» муниципаль берәмлеге территориясендә шәһәр төзелеше эшчәнлеген җайга салучы яисә тикшереп торучы вазыйфаи затлар тарафыннан, дәүләт хакимияте органнары, җирле үзидарә органнары, физик һәм юридик затлар тарафыннан үтәү өчен мәҗбүри.

3 статья. Җирдән файдалану һәм төзелеш турында мәгълүматның ачыклыгы һәм һәркем файдалана алырлык булуы

1. Әлеге Кагыйдәләр, составына керүче барлык картографик һәм башка документларны да кертеп, барлык физик һәм юридик, шулай ук вазыйфаи затлар, дәүләт хакимияте органнары һәм җирле үзидарә органнары өчен ачык.

2. «Үрнәк авыл җирлеге» муниципаль берәмлегенең җирле үзидарә органнары әлеге Кагыйдәләр белән танышу мөмкинлеген түбәндәге юллар белән тәэмин итәләр:

әлеге Кагыйдәләрне җирле үзидарә органнарының норматив хокукый актларын рәсми бастырып чыгару (халыкка җиткерү), башка рәсми мәгълүмат өчен билгеләнгән тәртиптә бастырып чыгару (халыкка җиткерү) һәм «Шушмабаш авыл җирлеге» муниципаль берәмлегенең яисә муниципаль районның рәсми сайтында «Интернет» челтәрендә урнаштыру;

« Үрнәк авыл җирлеге» муниципаль берәмлеге территориясендә җирдән файдалануны һәм төзелешне җайга салу мәсьәләләрендә катнашучы органнарда һәм оешмаларда әлеге Кагыйдәләр белән тулы комплектта танышу өчен мөмкинлекләр тудыру.

3. Муниципаль районның җирле үзидарә органнары әлеге Кагыйдәләр белән танышу мөмкинлеген түбәндәге юллар белән тәэмин итәләр:

Кагыйдәләрне территориаль планлаштыруның федераль дәүләт мәгълүмат системасында урнаштыру;

физик һәм юридик затларга әлеге Кагыйдәләрдән өземтәләр, шулай ук җирдән файдалану һәм төзелеш шартларын характерлаучы картографик материалларның һәм аларның фрагментларының кирәкле күчермәләр бирү. Әлеге материаллар югарыда күрсәтелгән затларга язма гариза буенча бирелә.

4 статья. Җирдән файдалану һәм төзелеш кагыйдәләре үз көченә керү

1. Әлеге Кагыйдәләр җирле үзидарә органнарының норматив хокукый актларын рәсми бастырып чыгару (халыкка җиткерү) өчен билгеләнгән тәртиптә рәсми басылып чыкканнан соң (халыкка җиткерелгәннән соң) үз көченә керә.

2. Кагыйдәләр зуррак юридик көчкә ия булган хокукый актларга каршы килмәгән өлешендә гамәлдә була.

5 статья. Җирдән файдалану һәм төзелеш кагыйдәләрен бозган өчен җаваплылык

1. Әлеге Кагыйдәләрне бозган өчен физик һәм юридик затлар, шулай ук вазифаи затлар Россия Федерациясе, Татарстан Республикасы законнары нигезендә җаваплы булалар.

II БҮЛЕК. Җирле үзидарә органнары тарафыннан җирдән файдалану һәм төзелешне җайга салу турында нигезләмәләр

6 статья. Җирдән файдалану һәм төзелеш өлкәсендә җирле үзидарә органнары вәкаләтләре

1. Җирдән файдалану һәм төзелеш өлкәсендә җирле үзидарә органнарының вәкаләтләре «Россия Федерациясендә җирле үзидарә оештыруның гомуми принциплары турында» 2003 елның 06 октябрендәге 131-ФЗ номерлы Федераль закон, Россия Федерациясе Шәһәр төзелеше кодексы, «Үрнәк авыл җирлеге» муниципаль берәмлеге уставы, Арча муниципаль районы Уставы нигезендә билгеләнә.

2. «Үрнәк авыл җирлеге» муниципаль берәмлегенең (алга таба - җирлекнең башкарма комитеты) җирдән файдалану һәм төзелеш өлкәсендә җирле үзидарәнең башкарма органы вәкаләтләренә түбәндәгеләр керә:

территорияне планлаштыру документларын әзерләүне тәэмин итү (Россия Федерациясе Шәһәр төзелеше кодексында, башка федераль законнарда каралган очраклардан тыш);

«Үрнәк авыл җирлеге» муниципаль берәмлеген шәһәр төзелешен проектлауның җирле нормативларын әзерләүне тәэмин итү;

үз белдеге белән төзелгән корылманы җимерү турында йә рөхсәтсез корылманы җимерү турында карар кабул итү яисә аны рөхсәтле төзелешнең иң чик параметрларына туры китерү, капиталь төзелеш объектларын реконструкцияләү, территорияне планлаштыру буенча Кагыйдәләр, документлар, яисә Россия Федерациясе Шәһәр төзелеше кодексында, граждан законнарында каралган очракларда, башка федераль законнарда билгеләнгән капиталь төзелеш объектлары параметрларына карата мәҗбүри таләпләр кую.

3. Арча муниципаль районының (алга таба - муниципаль район Советы) җирле үзидарәнең җирдән файдалану һәм төзелеш өлкәсендәге вәкаләтле органы вәкаләтләренә түбәндәгеләр керә:

җирдән файдалану һәм төзелеш кагыйдәләрен, шул исәптән җирдән файдалану һәм төзелеш алып бару кагыйдәләренә үзгәрешләрне (өстәмәләр) раслау;

муниципаль районның шәһәр төзелешен проектлауның җирле нормативларын раслау;

« Үрнәк авыл җирлеге» муниципаль берәмлегенең шәһәр төзелешен проектлауның җирле нормативларын раслау.

4. Арча муниципаль районының (алга таба - муниципаль районның башкарма комитеты) җирдән файдалану һәм төзелеш өлкәсендә җирле үзидарә башкарма органы вәкаләтләренә түбәндәгеләр керә:

территорияне планлаштыру документларын раслау (Россия Федерациясе Шәһәр төзелеше кодексында һәм башка федераль законнарда каралган очракларда);

төзелешкә рөхсәтләр бирү (Россия Федерациясе Шәһәр төзелеше кодексында һәм башка федераль законнарда каралган очраклардан тыш);

муниципаль берәмлек территориясендә урнашкан җир кишәрлекләрендә индивидуаль торак төзелеше объектларын, бакча йортларын төзүне, реконструкцияләүне гамәлгә ашырганда хәбәрнамәләр (Россия Федерациясе Шәһәр төзелеше кодексында һәм башка федераль законнарда каралган очраклардан тыш) җибәрү;

җирлек чикләрендә муниципаль җир контролен гамәлгә ашыру;

муниципаль район территориясендә гамәлгә ашырыла торган шәһәр төзелеше эшчәнлеген тәэмин итүнең мәгълүмат системасын алып бару;

муниципаль ихтыяҗлар өчен җирлек чикләрендә җир кишәрлекләрен резервлау һәм алу.

Әлеге Кагыйдәләр нигезендә муниципаль район башкарма комитеты вәкаләтләренә шулай ук түбәндәгеләр керә:

җир кишәрлеген яисә капиталь төзелеш объектын файдалануның шартлыча рөхсәт ителгән төренә рөхсәт бирү;

капиталь төзелеш объектларын төзүнең, реконструкцияләүнең рөхсәт ителгән чик параметрларыннан тайпылуга рөхсәт бирү.

7 статья. Җирдән файдалану һәм төзелеш кагыйдәләре проектын әзерләү комиссиясе

1. Җирдән файдалану һәм төзелеш кагыйдәләре проектын әзерләү комиссиясе (алга таба - Комиссия) « Үрнәк авыл җирлеге» муниципаль берәмлеге башкарма комитеты җитәкчесе карары нигезендә Кагыйдәләр проектын әзерләүне оештыру, Кагыйдәләргә үзгәрешләр кертү, Кагыйдәләрне гамәлгә ашыру максаты белән төзелә.

2. Комиссия үз эшчәнлеген әлеге Кагыйдәләр, комиссия турындагы нигезләмә, җирле үзидарә органнарының, Татарстан Республикасының һәм Россия Федерациясенең башка норматив хокукый актлары нигезендә гамәлгә ашыра.

3. Комиссия вәкаләтләренә түбәндәгеләр керә:

әлеге Кагыйдәләргә үзгәрешләр кертүне оештыру;

Кагыйдәләргә үзгәрешләр кертү мәсьәләләре буенча гражданнарның һәм юридик затларның тәкъдимнәрен карау;

җир кишәрлеген яки капиталь төзелеш объектын шартлы рәвештә рөхсәт ителгән файдалануга рөхсәт бирү мәсьәләләре, капиталь төзелеш объектларын төзү, реконструкцияләүнең рөхсәт ителгән чик параметрларыннан тайпылуга рөхсәт бирү мәсьәләләре, кагыйдәләргә үзгәрешләр кертү проекты буенча җәмәгать фикер алышуларын һәм гавами тыңлаулар оештыру һәм үткәрү;

иҗтимагый фикер алышулар яисә гавами тыңлаулар нәтиҗәләре турында бәяләмәләр әзерләү, тәкъдимнәр әзерләү һәм аларны Россия Федерациясе Шәһәр төзелеше кодексы нигезендә муниципаль район башкарма комитеты җитәкчесенә җибәрү;

Комиссия турында нигезләмә белән аңа йөкләнгән башка вәкаләтләр.

4. Комиссия карарлары беркетмәгә кул куелганнан бирле үз көченә керә һәм җирле үзидарә органнары тарафыннан тиешле гамәлләрне гамәлгә ашыру өчен тәкъдим була.

5. Комиссия эше турында мәгълүмат барлык кызыксынучы затлар өчен ачык була.

8 статья. Җирдән файдалану һәм төзелеш кагыйдәләренең әлек барлыкка килгән хокук мөнәсәбәтләренә кагылышы

1. Җирле үзидарә органнарының җирдән файдалану һәм төзелеш мәсьәләләре буенча әлеге Кагыйдәләрне раслаганчы кабул ителгән норматив хокукый актлары әлеге Кагыйдәләргә каршы килми торган өлештә кулланыла.

2. Җир кишәрлеге яисә капиталь төзелеш объекты әлеге Кагыйдәләргә туры килми, әгәр:

аларның рөхсәт ителгән файдалану төрләре тиешле территориаль зона өчен билгеләнгән рөхсәт ителгән куллану төрләре исемлегенә керми;

аларның үлчәмнәре һәм параметрлары тиешле территориаль зонаның шәһәр төзелеше регламентында билгеләнгән иң чик күрсәткечләргә туры килми.

3.Рөхсәт ителгән файдалану төрләре, иң чик (минималь һәм (яки) максималь) күләмнәре һәм иң чик параметрлары шәһәр төзелеше регламентына туры килми торган җир кишәрлекләре һәм капиталь төзелеш объектлары, кеше гомере яки сәламәтлеге, әйләнә-тирә мохит өчен, мәдәни мирас объектлары өчен куркыныч булган очраклардан тыш, аларны шәһәр төзелеше регламентына яраклаштыру срогын билгеләмичә файдаланылырга мөмкин.

4. Рөхсәт ителгән файдалану төрләре, иң чик (минималь һәм (яки) максималь) күләмнәре һәм иң чик параметрлары шәһәр төзелеше регламентына туры килми торган җир кишәрлекләре һәм капиталь төзелеш объектларын файдалану дәвам итә һәм кеше тормышы яисә сәламәтлеге, әйләнә-тирә мохит, мәдәни мирас объектлары өчен куркыныч тудыра икән, федераль законнар нигезендә мондый җир кишәрлекләрен һәм объектларны куллануга тыю (запрет) салынырга мөмкин.

5. Капиталь төзелеш объектларын, рөхсәт ителгән файдалану төрләрен яисә иң чик параметрларын шәһәр төзелеше регламентына туры килми торган капиталь төзелеш объектларын реконструкцияләү мондый объектларны тиешле территория зонасының шәһәр төзелеше регламентына туры китерү юлы белән генә гамәлгә ашырылырга мөмкин.

9 статья. Территориаль зоналар

1. Территориаль зоналар түбәндәгеләрне исәпкә алып билгеләнә:

бер территория зонасы чикләрендә җир кишәрлекләреннән гамәлдәге һәм планлаштырыла торган файдалануның төрле төрләрен яраштыру мөмкинлекләрен;

«Үрнәк авыл җирлеге» муниципаль берәмлегенең генераль планы белән билгеләнгән функциональ зоналары һәм аларның планлаштырылган үсеш параметрлары;

территориядән һәм җирдән файдалануның булган планировкасын;

төрле категориядәге җирләр чикләренең планлаштырылган үзгәрешләрен;

катнаш җир кишәрлекләрендә урнашкан капиталь төзелеш объектларына зыян китерү мөмкинлеген булдырмауны;

мәдәни мирас объектларын саклау зоналары проектларын.

2. Территориаль зоналар чикләре түбәндәгечә билгеләнә:

автомобиль юллары, урамнар, юл йөрү юнәлешләре;

кызыл сызыклар;

җир кишәрлекләре чикләре;

табигать объектларының табигый чикләре;

торак пунктларның чикләре;

муниципаль берәмлек чиге;

башка чикләр.

3. Территориаль зоналар чикләре һәр җир кишәрлегенең бер генә территориаль зонага каравы таләбе үтәлгән килеш билгеләнә, моңа чикләре җир законнары нигезендә территориаль зоналар чикләрен кисеп үтә ала торган җир кишәрлеге керми.

4. Кагыйдәләр белән һәр территория зонасы өчен шәһәр төзелеше регламенты билгеләнә.

10 статья. Шәһәр төзелеше регламентлары

1. Шәһәр төзелеше регламенты белән җир кишәрлекләре өслегендә булган һәм аларны төзү процессында һәм капиталь төзелеш объектларын эксплуатацияләүдә файдаланыла торган бөтен нәрсә кебек үк җир кишәрлекләренең хокукый режимы билгеләнә.

2. Шәһәр төзелеше регламентлары түбәндәгеләрне исәпкә алып билгеләнә:

территориаль зона чикләрендә җир кишәрлекләреннән һәм капиталь төзелеш объектларыннан фактта файдалануны;

җир кишәрлекләреннән һәм капиталь төзелеш объектларыннан гамәлдәге һәм планлаштырылган файдалануның төрле төрләренең бер территориаль зона чикләрендә яраштыру мөмкинлекләрен;

муниципаль берәмлекләрне территориаль планлаштыру документларында билгеләнгән функциональ зоналарның һәм аларның планлаштырыла торган үсеш характеристикаларын;

территориаль зона төрләре;

мәдәни мирас объектларын, шулай ук махсус сакланылучы табигать территорияләрен, башка табигать объектларын саклау таләпләрен.

3. Шәһәр төзелеше регламентының гамәлдә булуы тиешле территориаль зона чикләрендә урнашкан барлык җир кишәрлекләренә һәм капиталь төзелеш объектларына бертигез дәрәҗәдә кагыла.

4. Шәһәр төзелеше регламентының гамәлдә булуы түбәндәге җир кишәрлекләренә кагылмый:

Россия Федерациясе халыкларының мәдәни мирас объектларының (тарихи һәм мәдәни ядкарьләренең) бердәм дәүләт реестрына кертелгән ядкарьләр һәм ансамбльләр территорияләре чикләрендә, шулай ук ачыкланган мәдәни мирас объектлары булган ядкарьләр яисә ансамбльләр территорияләре чикләрендә һәм мәдәни мирас объектларын саклау турында Россия Федерациясе законнарында билгеләнгән тәртиптә кабул ителә торган реставрация, консервацияләү, торгызу, ремонтлау һәм җайлашу режимы турында карар кабул ителгән территорияләр чикләрендә;

гомуми файдаланудагы территорияләр чикләрендә;

линия объектларын урнаштыру өчен билгеләнгән һәм (яисә) линия объектлары биләгән;

файдалы казылмалар чыгару өчен бирелгән.

5. Тарихи торак пунктлар, истәлекле урыннар, дәвалау-сәламәтләндерү җирләре һәм курортлар, территорияләрне куллануның аерым шартлары булган зоналар территорияләренә карата шәһәр төзелеше регламентлары Россия Федерациясе законнарына ярашлы рәвештә билгеләнә.

6. Шәһәр төзелеше регламентлары түбәндәгеләр өчен билгеләнми:

урман фонды җирләре;

өске сулар белән капланган җирләр;

запас җирләр;

махсус сакланылучы табигать территорияләре җирләре (дәвалау-савыктыру урыннары һәм курортлары җирләреннән тыш);

авыл хуҗалыгы билгеләнешендәге җирләр составындагы авыл хуҗалыгы җирләре;

махсус икътисадый зоналар һәм алгарышлы социаль-икътисадый үсеш территорияләре чикләрендә урнашкан җир кишәрлекләре.

6.1. Урман фонды җирләреннән торак пунктлар чикләренә кертелгән җир кишәрлекләренә карата шәһәр төзелеше регламентлары билгеләнгәнче (2016 елның 1 гыйнварына кадәр гражданнарга яисә юридик затларга бирелгән яки 2016 елның 1 гыйнварына кадәр барлыкка килгән хокуклар булган күчемсез мөлкәт объектлары бирелгән урман кишәрлекләреннән тыш), мондый җир кишәрлекләре урман законнары нигезендә шәһәр урманнарыннан файдаланганда билгеләнгән чикләүләрне исәпкә алып кулланыла.

7. Шәһәр төзелеше регламентларының гамәлдә булуы кагылмый торган яисә шәһәр төзелеше регламентлары билгеләнми торган җир кишәрлекләрен куллану федераль законнар нигезендә вәкаләтле башкарма хакимият органнары, Татарстан Республикасы башкарма хакимиятенең вәкаләтле органнары яисә җирле үзидарәнең вәкаләтле органнары тарафыннан билгеләнә. Махсус сакланылучы табигать территорияләре чикләрендә урнашкан урман фонды җирләреннән яисә җир кишәрлекләреннән (махсус сакланылучы табигать территорияләре составына кертелгән торак пунктлар территорияләреннән тыш) файдалану тиешенчә урман хуҗалыгы регламенты, урман законнары нигезендә махсус сакланылучы табигать территориясе

турындагы нигезләмә, махсус сакланылучы табигать территорияләре турындагы законнар нигезендә билгеләнә.

8. Шәһәр төзелеше регламентында тиешле территория зонасы чикләрендә урнашкан җир кишәрлекләренә һәм капиталь төзелеш объектларына карата түбәндәгеләр күрсәтелә:

җир кишәрлекләреннән һәм капиталь төзелеш объектларыннан рөхсәт ителгән файдалану төрләре;

җир кишәрлекләренең иң чик (минималь һәм (яисә) максималь күләмнәре һәм рөхсәт ителгән төзелешнең, капиталь төзелеш объектларын реконструкцияләүнең иң чик параметрлары;

Россия Федерациясе законнары нигезендә билгеләнә торган җир кишәрлекләреннән һәм капиталь төзелеш объектларыннан файдалануны чикләү;

территориянең коммуналь, транспорт, социаль инфраструктура объектлары белән тәэмин ителешенең мөмкин булган минималь дәрәҗәсенең исәп-хисап күрсәткечләре һәм, шәһәр төзелеше регламенты билгеләнә торган территория зонасы чикләрендә территорияне комплекслы үстерү буенча эшчәнлекне гамәлгә ашыру каралган очракта, күрсәтелгән объектларның халык өчен территориаль файдалана алу мөмкинлегенең максималь мөмкин булган дәрәҗәсенең исәп-хисап күрсәткечләре.

11 статья. Шәһәр төзелеше эшчәнлегенең башка мәсьәләләренә карата җирдән файдалану һәм төзелеш кагыйдәләренең кагылышы

1. Территория зоналары чикләре һәм шәһәр төзелеше регламентлары турында әлеге бүлектә күрсәтелгән очраклардан тыш, түбәндәгеләр кулланыла:

территориянең кадастр планында җир кишәрлеген яисә җир кишәрлекләрен урнаштыру схемасын әзерләгәндә (әлеге схема нигезендә төзелергә тиешле җир кишәрлекләренең һәркайсына карата әлеге схеманы раслау турындагы карарда шул исәптән җир кишәрлеге төзелә торган территория зонасы күрсәтелә, яисә шәһәр төзелеше регламентының төзелә торган җир кишәрлегенә кагылмаса яисә төзелә торган җир кишәрлеге өчен төзелә торган җир кишәрлегеннән файдалану төре билгеләнмәсә);

территорияне планлаштыру документларын әзерләгәндә (территорияне планлаштыру документларын әзерләү территориядән файдалануның билгеле бер кагыйдәләренә һәм территориаль зоналарда төзелеш алып баруга карата гамәлгә ашырылырга мөмкин);

җир кишәрлекләренең шәһәр төзелеше планнарын әзерләгәндә (җир кишәрлегенең шәһәр төзелеше планы составында шул исәптән, җир кишәрлегенә шәһәр төзелеше регламенты гамәлдә булган очракта, шәһәр төзелеше регламенты турында мәгълүмат күрсәтелә).

2. Җирдән файдалану һәм төзелеш кагыйдәләре булмаганда, федераль әһәмияттәге объектларны, региональ әһәмияттәге объектларны, муниципаль районнарның җирле әһәмияттәге объектларын, шәһәр төзелеше регламентларын гамәлгә ашыру кагылмый торган яисә шәһәр төзелеше регламентлары билгеләнмәгән җир кишәрлекләрендә һәм федераль законнарда каралган башка очракларда төзелешкә рөхсәтләр бирү рөхсәт ителми.

3. Шәһәр төзелеше регламентларының гамәлдә булуы кагылмый торган җир кишәрлекләренә һәм капиталь төзелеш объектларына карата шәһәр төзелеше регламентлары билгеләнми торган җирләргә карата Кагыйдәләр җир төзелеше эшләрен башкарганда җир кишәрлекләренә характеристика билгеләү максатыннан рөхсәт ителгән файдалануның рөхсәт ителгән төрләре билгеләнә.

4. Әгәр мондый үзгәрешләр белән шәһәр төзелеше регламентын билгеләү яисә үзгәртү каралган булса, җирле үзидарә органнары белешмәләрне күчемсез милекнең бердәм дәүләт реестрына кертү өчен документларны (аларда булган белешмәләрне) теркәү органына җибәрергә тиеш.

III БҮЛЕК. Физик һәм юридик затлар тарафыннан җир кишәрлекләреннән һәм капиталь төзелеш объектларыннан рөхсәт ителгән файдалану төрләрен үзгәртү турында нигезләмәләр

12 статья. Төп нигезләмәләр

1. Җир кишәрлекләреннән һәм капиталь төзелеш объектларыннан рөхсәт ителгән файдалану төрен үзгәртү күчемсез мөлкәтнең бердәм дәүләт реестрындагы җир кишәрлеге яисә капиталь төзелеш объекты турындагы белешмәләргә үзгәрешләр кертү юлы белән гамәлгә ашырыла.

2. Тиешле территориаль зона өчен билгеләнгән рөхсәт ителгән файдалануның төп һәм ярдәмче төрләрен куллану шартларында рөхсәт ителгән файдалану төрен үзгәртү җир кишәрлекләренең һәм капиталь төзелеш объектларының хокук ияләре тарафыннан түбәндәге ысуллар белән гамәлгә ашырыла:

Хокук иясе кадастр исәбе органына рөхсәт ителгән файдалану төрен үзгәртү турында гариза, хокук билгеләүче документлар, шулай ук муниципаль район Башкарма комитеты тарафыннан тиешле җир кишәрлеген билгеле бер территориаль зонага кертү турында белешмә (кагыйдәләрдән өземтә) белән мөрәҗәгать итә, әгәр тиешле территориаль зона турында мәгълүмат күчемсез милекнең бердәм дәүләт реестрында булмаса;

хокук иясе җирле үзидарә органнарына мәгълүмат элемтәсе тәртибендә җир кишәрлеге яисә капиталь төзелеш объекты характеристикаларын үзгәртү турында белешмәләр җибәрү өчен рөхсәт ителгән файдалану төрен үзгәртү турындагы гариза белән мөрәҗәгать итә.

3. Тиешле территория зонасы өчен шартлы рөхсәт ителгән башка төргә караган рөхсәт ителгән файдалану төрен үзгәртү Россия Федерациясе Шәһәр төзелеше кодексы таләпләре һәм әлеге Кагыйдәләрнең 13 статьясы нигезләмәләре нигезендә җир кишәрлегеннән яисә капиталь төзелеш объектыннан файдалануның шартлы рөхсәт ителгән төренә рөхсәт алу юлы белән гамәлгә ашырыла.

4. Шәһәр төзелеше регламентларының гамәлдә булуы кагылмый торган яисә шәһәр төзелеше регламентлары билгеләнми торган җирләрдә урнашкан җир кишәрлекләреннән һәм капиталь төзелеш объектларыннан рөхсәт ителгән файдалануның бер төрен үзгәртү турындагы карарлар федераль законнар нигезендә мондый файдалануның башка төренә кабул ителә.

5. Тиешле территориаль зона өчен билгеләнгән рөхсәт ителгән файдалануның мөмкин булган төрләре исемлегендә булмаган җир кишәрлекләреннән һәм капиталь төзелеш объектларыннан файдалануның барлык башка төрләре әлеге территориаль зона өчен рөхсәт ителмәгән булып тора һәм әлеге Кагыйдәләргә үзгәрешләр керткәндә генә рөхсәт ителергә мөмкин.

6. Территорияне комплекслы үстерү турында карар кабул ителгән көннән алып аңа карата аны комплекслы үстерү турында карар кабул ителгән территорияне планлаштыру документларын раслау көненә кадәр, мондый территория чикләрендә урнашкан җир кишәрлекләреннән һәм (яисә) капиталь төзелеш объектларыннан рөхсәт ителгән файдалану төрен үзгәртү рөхсәт ителми.

13 статья. Җир кишәрлеген яисә капиталь төзелеш объектын файдалануның шартлыча рөхсәт ителгән төренә рөхсәт бирү тәртибе

1. Җир кишәрлеген яки капиталь төзелеш объектын шартлы рөхсәт ителгән куллану төренә рөхсәт бирү белән кызыксынган физик яки юридик зат (алга таба - шартлы рөхсәт ителгән куллану төренә рөхсәт бирү) шартлы рөхсәт ителгән куллану төренә рөхсәт бирү турында гаризаны комиссиягә җибәрә.

Шартлы рөхсәт бирү турында гариза куллануның рөхсәт ителгән төренә электрон имза белән имзаланган электрон документ рәвешендә җибәрелергә мөмкин.

2. Куллануның шартлы рөхсәт ителгән төренә рөхсәт бирү турында карар проекты Россия Федерациясе Шәһәр төзелеше кодексында һәм әлеге бүлекнең 18 статьясы нигезләмәләрендә билгеләнгән тәртиптә үткәрелә торган иҗтимагый фикер алышуларда яисә гавами тыңлауларда каралырга тиеш.

3. Куллануның шартлы рөхсәт ителгән төренә рөхсәт бирү турында карар проекты буенча иҗтимагый фикер алышулар яисә гавами тыңлаулар нәтиҗәләре турында бәяләмә нигезендә Комиссия, кабул ителгән карарның сәбәпләрен күрсәтеп, мондый рөхсәтне куллануның шартлы рөхсәт ителгән төренә яисә мондый рөхсәт бирүдән баш тарту турында тәкъдимнәр әзерли һәм аларны «Шушмабаш авыл җирлеге» муниципаль берәмлеге Башкарма комитеты җитәкчесенә җибәрә.

4. Әлеге статьяның 3 өлешендә күрсәтелгән рекомендацияләр нигезендә «Үрнәк авыл җирлеге» муниципаль берәмлеге Башкарма комитеты җитәкчесе мондый тәкъдимнәр кергән көннән соң өч көн эчендә мондый рөхсәтне файдалануның рөхсәт ителгән төренә яисә мондый рөхсәтне бирүдән баш тарту турында карар кабул итә.

Күрсәтелгән карар муниципаль хокукый актларны, башка рәсми мәгълүматны рәсми бастырып чыгару өчен билгеләнгән тәртиптә бастырып чыгарылырга һәм « Үрнәк авыл җирлеге» муниципаль берәмлегенең яисә муниципаль районның «Интернет» челтәрендәге рәсми сайтында урнаштырылырга тиеш.

5. Тиешле территориаль зона өчен билгеләнгән рөхсәт ителгән куллануның мөмкин булган төрләре исемлегендә булмаган җир кишәрлекләрен һәм капиталь төзелеш объектларын куллануның барлык башка төрләре әлеге территориаль зона өчен рөхсәт ителмәгән һәм әлеге кагыйдәләргә үзгәрешләр керткәндә генә рөхсәт ителә ала.

6. Физик яисә юридик зат шартлы рөхсәт ителгән файдалану төренә яисә мондый рөхсәт бирүдән баш тарту турында карар суд тәртибендә шикаять бирергә хокуклы.

14 статья. Капиталь төзелеш объектларын рөхсәт ителгән төзелешнең, реконструкцияләүнең чик параметрларыннан читкә тайпылуга рөхсәт бирү тәртибе

1. Иседе шәһәр төзелеше регламентында билгеләнгән җир кишәрлекләренең минималь күләмнәреннән йә төзелеш алып бару өчен уңайсыз булган инженерлык-геологик яисә башка характеристикаларын конфигурацияләүдән кечерәк булган җир кишәрлекләре ияләре рөхсәт ителгән төзелешнең иң чик параметрларыннан читкә тайпылуга, капиталь төзелеш объектларын реконструкцияләүгә рөхсәтләр алырга хокуклы.

1.1. Әгәр тайпылыш рөхсәт ителгән төзелеш объектларының бер яки берничә чик параметрларын бер тапкыр үзгәртү, конкрет территория зонасы өчен шәһәр төзелеше регламенты тарафыннан билгеләнгән капиталь төзелеш объектларын реконструкцияләү максатларында ун проценттан да ким булмаган күләмдә кирәк булса, җир кишәрлекләренә ия булучылар рөхсәт ителгән төзелеш, капиталь төзелеш объектларын реконструкцияләүнең чик параметрларыннан тайпылуга рөхсәт сорап мөрәҗәгать итәргә хокуклы

2. Рөхсәт ителгән төзелешнең, капиталь төзелеш объектларын реконструкцияләүнең иң чик параметрларыннан читләшү, техник регламентлар, норматив техник документлар таләпләрен үтәгәндә, аерым җир кишәрлеге өчен рөхсәт ителә.

Катларның иң чик саны, биналарның, корылмаларның чик биеклеге һәм федераль яисә региональ әһәмияттәге тарихи җирлекләр территорияләре чикләрендә капиталь төзелеш объектларының архитектура карарларына таләпләр өлешендә рөхсәт ителгән төзелешнең чикле параметрларыннан баш тарту рөхсәт ителми.

3. Рөхсәт ителгән төзелешнең, капиталь төзелеш объектларын реконструкцияләүнең чик параметрларыннан тайпылуга рөхсәт алуда кызыксынган зат Комиссиягә мондый рөхсәт бирү турында гариза җибәрә.

Рөхсәт ителгән төзелешнең чикле параметрларыннан читкә тайпылуга, капиталь төзелеш объектларын реконструкцияләүгә рөхсәт бирү турындагы гариза электрон имза белән имзаланган электрон документ рәвешендә җибәрелергә мөмкин.

4. Рөхсәт ителгән төзелешнең иң чик параметрларыннан читкә тайпылуга, капиталь төзелеш объектларын реконструкцияләүгә рөхсәт бирү турында гариза кергән көннән алып унбиш эш көне эчендә әзерләнә һәм, әлеге статьяның 1 өлешендә каралган очрактан тыш, Россия Федерациясе Шәһәр төзелеше кодексында һәм әлеге бүлекнең 19 статьясы нигезләмәләрендә билгеләнгән тәртиптә җәмәгать фикер алышуларында яисә гавами тыңлауларда каралырга тиеш.

5. Рөхсәт ителгән төзелешнең, капиталь төзелеш объектларын реконструкцияләүнең иң чик параметрларыннан тайпылуга рөхсәт бирү турында карар проекты буенча иҗтимагый фикер алышулар яисә гавами тыңлаулар нәтиҗәләре турында бәяләмә нигезендә Комиссия мондый фикер алышулар яисә тыңлаулар тәмамланган көннән алып унбиш эш көне эчендә мондый рөхсәт бирү турында яисә мондый рөхсәтне бирүдән баш тарту турында тәкъдимнәр әзерли һәм кабул ителгән карарның сәбәпләрен күрсәтеп, аларны муниципаль район башкарма комитеты җитәкчесенә җибәрә.

6. Әлеге статьяның 5 өлешендә күрсәтелгән рекомендацияләр нигезендә муниципаль район башкарма комитеты җитәкчесе мондый тәкъдимнәр кергән көннән җиде көн эчендә рөхсәт ителгән төзелешнең, капиталь төзелеш объектларын реконструкцияләүнең яисә мондый рөхсәт бирүдән баш тартуның рөхсәт бирү турында карар кабул итә.

7. Россия Федерациясе Шәһәр төзелеше кодексының 55.32 статьясындагы 2 өлешендә күрсәтелгән дәүләт хакимияте башкарма органыннан, вазыйфаи заттан, дәүләт учреждениесеннән яисә җирле үзидарә органыннан рөхсәтсез төзелгән корылма ачыкланган көннән соң, Россия Федерациясе Шәһәр төзелеше кодексының 55.32 статьясындагы 2 өлешендә күрсәтелгән дәүләт хакимияте органына, дәүләт учреждениесенә яисә җирле үзидарә органына әлеге хәбәрнамәне карау нәтиҗәләре буенча җирле үзидарә органы тарафыннан дәүләт хакимияте башкарма органына, дәүләт учреждениесенә яисә җирле үзидарә органына, Россия Федерациясе Шәһәр төзелеше кодексының 55 статьясындагы 2 өлешендә күрсәтелгән дәүләт учреждениесенә яисә җирле үзидарә органына карата күрсәтелгән рөхсәт бирү рөхсәт ителми, мондый корылма урнашкан җир кишәрлегенә карата капиталь төзелеш объектларының иң чик параметрларыннан читкә тайпылуга, реконструкцияләнүгә рөхсәт ителми, аны җимерүгә яисә билгеләнгән таләпләргә туры китерү, моңа җирле үзидарә органы тарафыннан билгеләнгән таләпләрне карау нәтиҗәләре буенча Россия Федерациясе Шәһәр төзелеше кодексының 55 статьясының 2 өлешендә күрсәтелгән дәүләт органына яисә җирле үзидарә органына үз-үзен канәгатьләндерү турында законлы карар үз көченә керми яисә үз-үзен канәгатьләндерми дигән карарның үз көченә керүе керми.

8. Физик яисә юридик зат рөхсәт ителгән төзелешнең чикле параметрларыннан тайпылуга, капиталь төзелеш объектларын реконструкцияләүгә яисә мондый рөхсәт бирүдән баш тартуга рөхсәт бирү турындагы карарга суд тәртибендә ризасызлык белдерергә хокуклы.

9. Әгәр мондый тайпылыш аэродром яны территориясендә билгеләнгән күчемсез милек объектларыннан файдалануның чикләүләренә туры килмәсә, рөхсәт ителгән төзелешнең иң чик параметрларыннан читкә тайпылуга, капиталь төзелеш объектларын реконструкцияләүгә рөхсәт бирү рөхсәт ителми.

IV БҮЛЕК. Территорияне планлаштыру документларын әзерләү турында нигезләмәләр

15 статья. Төп нигезләмәләр

1. Территорияне планлаштыру документларын әзерләү территорияләрне тотрыклы үстерүне тәэмин итү, шул исәптән планлаштыру структурасы (кварталлар, микрорайоннар, башка элементлар) элементларын бүлү, җир кишәрлекләре чикләрен билгеләү, капиталь төзелеш объектларын планлаштырып урнаштыру зоналары чикләрен билгеләү максатларында гамәлгә ашырыла.

2. Территорияне планлаштыру документларын әзерләү территориаль зоналардан файдалану һәм (яисә) муниципаль районнарны территориаль планлаштыру схемаларында

билгеләнгән җирләр белән һәм (яисә) муниципаль районнарны территориаль планлаштыру схемаларында билгеләнгән территорияләрне планлаштыру структурасының бер яисә берничә чиктәш элементларын территорияне планлаштыру проекты бүлеп бирелүче функциональ зоналарга, территорияне комплекслы үстерүне күздә тотыла торган территорияләргә карата гамәлгә ашырыла.

3. Территорияне планлаштыру документларын әзерләү территориаль планлаштыру документлары, җирдән файдалану һәм төзелеш кагыйдәләре (линия объектларын урнаштыруны күздә тоткан территорияне планлаштыру документларын әзерләүдән тыш); коммуналь инфраструктура системаларын комплекслы үстерү программалары, транспорт инфраструктурасын комплекслы үстерү программалары, социаль инфраструктураны комплекслы үстерү программалары, шәһәр төзелешен проектлау нормативлары, техник регламентлар, кагыйдәләр җыентыклары таләпләре нигезендә; инженерлык эзләнүләре материалларын һәм нәтиҗәләрен, Россия Федерациясе халыкларының мәдәни мирас объектларының (тарихи һәм мәдәни ядкарьләренең) бердәм дәүләт реестрына кертелгән мәдәни мирас объектлары чикләрен, ачыкланган мәдәни мирас объектлары территорияләре чикләрен, территорияләрдән файдалануның махсус шартлары булган зоналар чикләрен исәпкә алып гамәлгә ашырыла.

4. Территорияне планлаштыру документлары төрләренә түбәндәгеләр керә:

территорияне планлаштыру проекты;

территорияне ызанлау проекты.

5. Территорияне планлаштыру проектын әзерләү түбәндәге максатларда гамәлгә ашырыла:

планлаштыру структурасы элементларын аерып чыгару;

гомуми файдаланудагы территорияләр чикләрен билгеләү (кызыл сызыклар билгеләү юлы белән);

капиталь төзелеш объектларын планлаштырып урнаштыру зоналары чикләрен билгеләү;

территорияне планлаштырып үстерүнең характеристикаларын һәм чиратын билгеләү.

6. Территорияне ызанлау проектын әзерләү түбәндәге максатларда гамәлгә ашырыла:

төзелә торган һәм үзгәртелә торган җир кишәрлекләренең чикләре урынын билгеләү;

чикләрендә урнашкан җир кишәрлеген төзүгә, үзгәртүгә һәм (яисә) үзгәртүгә бәйле рәвештә, мондый билгеләү, үзгәртү күздә тотылмаган яңа капиталь төзелеш объектларын урнаштыру планлаштырылмаган төзелеш территорияләре өчен кызыл сызыклар билгеләү, үзгәртү, туктату өчен, мондый билгеләү, үзгәртү, гамәлдән чыгару гомуми файдаланудагы территориянең чикләрен үзгәртүгә бәйле рәвештә, комплекслы үсешне гамәлгә ашыру күздә тотылмаган җир кишәрлеген билгеләү, үзгәртү, гамәлдән чыгару өчен.

Территорияне ызанлау проектын әзерләгәндә төзелә торган һәм (яисә) үзгәртелә торган җир кишәрлекләренең чикләре урынын билгеләү эшчәнлекнең конкрет төрләре өчен шәһәр төзелеше регламентлары һәм җир кишәрлекләрен бүлеп бирү нормалары, федераль законнарда һәм Татарстан Республикасы законнарында, техник регламентларда, кагыйдәләр җыентыгында билгеләнгән барлыкка килә торган һәм (яисә) үзгәртелә торган җир кишәрлекләренә башка таләпләр нигезендә гамәлгә ашырыла.

7. Территорияне планлаштыруның расланган проектлары һәм ызанлау проектлары нигезендә җирле үзидарә органнары әлеге Кагыйдәләргә территориаль зоналарның чикләрен төгәлләштерү һәм капиталь төзелеш объектларын рөхсәт ителгән төзүнең һәм реконструкцияләүнең иң чик параметрларында билгеләнгән үзгәрешләр кертергә хокуклы.

8. Территорияне планлаштыру документларына гомуми таләпләр, эчтәлеге, әзерләү һәм раслау тәртибе Россия Федерациясе Шәһәр төзелеше кодексы, «Татарстан Республикасында шәһәр төзелеше эшчәнлеге турында» 2010 елның 25 декабрендәге 98-ТРЗ номерлы Татарстан Республикасы Законы, башка норматив хокукый актлар белән билгеләнә.

V БҮЛЕК. Җирдән файдалану һәм төзелеш мәсьәләләре буенча иҗтимагый фикер алышулар яисә гавами тыңлаулар уздыру турында нигезләмәләр

16 статья. Җирдән файдалану һәм төзелеш мәсьәләләре буенча иҗтимагый фикер алышулар яисә гавами тыңлаулар оештыру һәм уздыру буенча гомуми нигезләмәләр

1. Җәмәгать фикер алышулары яисә гавами тыңлаулар җир кишәрлекләре һәм капиталь төзелеш объектларының хокук ияләренең тормыш, хокукларын һәм законлы мәнфәгатьләрен уңай шартларга үтәү максатыннан үткәрелә.

2. Иҗтимагый фикер алышулар яисә гавами тыңлаулар Россия Федерациясе Конституциясе, федераль законнар, Татарстан Республикасы законнары, «Үрнәк авыл җирлеге» муниципаль берәмлеге уставы, әлеге Кагыйдәләр, башка норматив хокукый актлар нигезендә уздырыла.

3. Җирдән файдалану һәм төзелеш мәсьәләләре буенча җәмәгать фикер алышуларына яисә гавами тыңлауларга түбәндәгеләр чыгарыла:

җирдән файдалану һәм төзелеш алып бару кагыйдәләре проекты, җирдән файдалану һәм төзелеш кагыйдәләренә үзгәрешләр кертү проектлары;

Россия Федерациясе Шәһәр төзелеше кодексында каралган очраклардан тыш территорияне планлаштыру проектлары һәм территорияне ызанлау проектлары;

җир кишәрлекләреннән һәм капиталь төзелеш объектларыннан файдалануның шартлы рөхсәт ителгән төрләренә рөхсәтләр бирү турындагы карарлар;

рөхсәт ителгән төзелешнең, капиталь төзелеш объектларын реконструкцияләүнең чик параметрларыннан тайпылуга рөхсәт бирү турындагы карарлар проектлары.

4. Иҗтимагый фикер алышуларны яисә гавами тыңлауларны оештыру һәм үткәрү тәртибе « Үрнәк авыл җирлеге» муниципаль берәмлеге халкына җәмәгать фикер алышулары яисә гавами тыңлаулар башлану турында хәбәр итүне, тиешле проект белән танышуны, муниципаль берәмлек халкының «Үрнәк авыл җирлеге» гавами тыңлауларында яисә җәмәгать фикер алышуларында катнашуын тәэмин итүче башка чараларны, кабул ителгән карарларның нигезле булуын да кертеп, иҗтимагый фикер алышулар яисә гавами тыңлаулар нәтиҗәләрен бастырып чыгаруны (халыкка җиткерүне) күздә тотарга тиеш.

5. Иҗтимагый фикер алышуларны оештыру һәм үткәрүнең тәртибе һәм башка үзенчәлекләре, гавами тыңлаулар Россия Федерациясе Шәһәр төзелеше кодексының 5.1 статьясы нигезләмәләре белән билгеләнгән.

17 статья. Җирдән файдалану һәм төзелеш кагыйдәләре проекты, җирдән файдалану һәм төзелеш кагыйдәләренә үзгәрешләр кертү проектлары буенча иҗтимагый фикер алышулар яисә гавами тыңлаулар уздыру үзенчәлекләре

1. Җирдән файдалану һәм төзелеш кагыйдәләре яисә аларга үзгәрешләр кертү проектлары буенча иҗтимагый фикер алышулар яисә гавами тыңлаулар Үрнәк авыл җирлеге» муниципаль берәмлеге башлыгы карары нигезендә Кагыйдәләр проектын әзерләү комиссиясе тарафыннан уздырыла.

2. Кагыйдәләр проекты буенча җәмәгать фикер алышуларының яисә гавами тыңлауларның озынлыгы мондый проект басылып чыккан көннән кимендә бер һәм кимендә өч ай тәшкил итә.

3. Конкрет территориаль зона өчен билгеләнгән шәһәр төзелеше регламентына үзгәрешләр кертү өлешендә Кагыйдәләргә үзгәрешләр әзерләнгән очракта, шулай ук территорияне комплекслы үстерү турында карар кабул ителүгә бәйле рәвештә җирдән файдалану һәм төзелеш кагыйдәләренә үзгәрешләр әзерләнгән очракта, Кагыйдәләргә үзгәрешләр кертү буенча иҗтимагый фикер алышулар яисә гавами тыңлаулар территориаль зона чикләрендә үткәрелә, аның өчен мондый шәһәр төзелеше регламенты билгеләнгән территория чикләрендә

комплекслы үсеш узарга тиешле территория чикләрендә башкарыла. Бу очракларда җәмәгать фикер алышулары яисә гавами тыңлаулар уздыру срогы бер айдан артык була алмый.

4. Кагыйдәләр аэродром янындагы территориядә билгеләнгән күчемсез милек объектларыннан файдалануны чикләүгә туры китерелгән очракта, шулай ук 20 статьяның 2 өлешендә күрсәтелгән ярашмаучанлыкларны бетерү, иҗтимагый фикер алышулар яисә гавами тыңлаулар үткәрелми.

Конкрет территориаль зона өчен шәһәр төзелеше регламентында билгеләнгән рөхсәт ителгән куллану төрләре бер мәртәбә үзгәртелгән очракта, капиталь төзелеш объектларының элек билгеләнгән иң чик параметрлары үзгәртелмәгән, реконструкцияләнгән һәм (яисә) рөхсәт ителгән төзелешнең бер яисә берничә чик параметры бер мәртәбә үзгәргән, конкрет территориаль зона өчен шәһәр төзелеше регламентында билгеләнгән капиталь төзелеш объектларын реконструкцияләгән очракта, иҗтимагый фикер алышулар яисә гавами тыңлаулар уздыру таләп ителми.

18 статья. Җир кишәрлеген яисә капиталь төзелеш объектын файдалануның шартлы рөхсәт ителгән төренә рөхсәт бирү турында карар проекты буенча иҗтимагый фикер алышулар яисә гавами тыңлаулар

1. Җир кишәрлегеннән яисә капиталь төзелеш объектыннан файдалануның шартлы рөхсәт ителгән төренә рөхсәт бирү тәртибе Россия Федерациясе Шәһәр төзелеше кодексы һәм әлеге бүлекнең 13 статьясы нигезләмәләре нигезендә билгеләнә.

2. Куллануның шартлы рөхсәт ителгән төренә рөхсәт бирү турында карар проекты җәмәгать фикер алышулары яисә гавами тыңлауларда фикер алышырга тиеш. Җәмәгать фикер алышулары яисә гавами тыңлауларны оештыру һәм үткәрү Комиссия тарафыннан гамәлгә ашырыла.

3. Җир кишәрлеген яисә капиталь төзелеш объектын файдалануның шартлыча рөхсәт ителгән төре әйләнә-тирә мохиткә тискәре йогынты ясарга мөмкин булган очракта, гавами тыңлаулар җир кишәрлекләренең һәм капиталь төзелеш объектларының хокук ияләре катнашында мондый тискәре йогынтыны куркыныч астына куйган капиталь төзелеш объектлары катнашында уздырыла.

4. Комиссия түбәндәге затларга файдалануның шартлы рөхсәт ителгән төренә рөхсәт бирү турында карар проекты буенча иҗтимагый фикер алышулар яисә гавами тыңлаулар уздыру турында хәбәрләр җибәрә:

әлеге рөхсәт соратып алына торган җир кишәрлеге белән гомуми чикләре булган җир кишәрлекләренең хокук ияләренә;

җир кишәрлеге белән гомуми чикләре булган җир кишәрлекләрендә урнашкан капиталь төзелеш объектларының хокукка ия булучыларына әлеге рөхсәт соратып алына торган объектлар;

әлеге рөхсәт соратып алына торган капиталь төзелеш объектының бер өлеше булган биналарның хокук ияләренә.

Күрсәтелгән хәбәрләр кызыксынган затның шартлы рәвештә рөхсәт бирү турында гаризасы алынган көннән соң җиде эш көненнән дә соңга калмыйча җибәрелә.

5. «Үрнәк авыл җирлеге» муниципаль берәмлеге халкына җәмәгать фикер алышулары яисә гавами тыңлаулар нәтиҗәләре турында бәяләмә басылып чыккан көнгә кадәр аларны уздыру турында хәбәр иткән көннән алып иҗтимагый фикер алышулар яисә гавами тыңлаулар үткәрү срогы «Үрнәк авыл җирлеге» муниципаль берәмлеге Уставы һәм (яисә) норматив хокукый актлары белән билгеләнә һәм бер айдан артык була алмый.

6. Куллануның шартлы рөхсәт ителгән төренә рөхсәт бирү турында карар проекты буенча иҗтимагый фикер алышуларны яисә гавами тыңлауларны оештыруга һәм уздыруга бәйле чыгымнар мондый рөхсәтне бирү белән кызыксынучы физик яисә юридик затка йөкләнә.

7. Җир кишәрлегеннән яисә капиталь төзелеш объектыннан файдалануның шартлыча рөхсәт ителгән төре шәһәр төзелеше регламентына җирдән файдалану һәм төзелеш

кагыйдәләренә үзгәрешләр кертү өчен билгеләнгән тәртиптә, иҗтимагый фикер алышулар уздырылганнан яисә шартлы рәвештә рөхсәт ителгән файдалану төренә рөхсәт бирү белән кызыксынучы физик яисә юридик зат инициативасы буенча гавами тыңлаулар уздырылганнан соң, мондый затка файдалануның шартлы рөхсәт ителгән төренә рөхсәт бирү турындагы карар иҗтимагый фикер алышулар яисә гавами тыңлаулар үткәрмичә кабул ителә.

19 статья. Рөхсәт ителгән төзелеш, капиталь төзелеш объектларын реконструкцияләүнең иң чик параметрларыннан тайпылуга рөхсәт бирү мәсьәләсе буенча иҗтимагый фикер алышулар яисә гавами тыңлаулар

1. Рөхсәт ителгән төзелешнең чикле параметрларыннан читкә тайпылуга, капиталь төзелеш объектларын реконструкцияләүгә рөхсәт бирү тәртибе Россия Федерациясе Шәһәр төзелеше кодексы һәм әлеге бүлекнең 14 статьясы нигезләмәләре нигезендә билгеләнә.

2. Рөхсәт ителгән төзелешнең, капиталь төзелеш объектларын реконструкцияләүгә чик параметрларыннан тайпылуга рөхсәт бирү турындагы карар проекты җәмәгать фикер алышулары яисә гавами тыңлауларда каралырга тиеш. Иҗтимагый фикер алышулар яисә гавами тыңлауларны оештыру һәм үткәрү комиссия тарафыннан гамәлгә ашырыла.

3. Иҗтимагый фикер алышуларны яисә рөхсәт ителгән төзелешнең чикле параметрларыннан тайпылуга, капиталь төзелеш объектларын реконструкцияләүгә рөхсәт бирү турында карар проекты буенча гавами тыңлауларны оештыруга һәм уздыруга бәйле чыгымнар мондый рөхсәт бирүдә кызыксынучы физик яисә юридик заткайөкләнә.

VI БҮЛЕК. Җирдән файдалану һәм төзелеш алып бару кагыйдәләренә үзгәрешләр кертү турында нигезләмәләр

20 статья. Җирдән файдалану һәм төзелеш кагыйдәләренә үзгәрешләр кертү тәртибе

1. Әлеге Кагыйдәләргә үзгәрешләр кертү Россия Федерациясе Шәһәр төзелеше кодексының 31 - 33 статьяларында каралган тәртиптә һәм нигезләрдә гамәлгә ашырыла.

2. Кагыйдәләргә үзгәрешләр кертү мәсьәләсен карау өчен түбәндәгеләр нигез була:

а) җирлекнең генераль планы кагыйдәләренең һәм (яисә) муниципаль районны территориаль планлаштыру схемасының күрсәтелгән генераль планга һәм (яисә) территориаль планлаштыру схемасына үзгәрешләр кертү нәтиҗәсендә барлыкка килгән туры килмәве;

б) Россия Федерациясе Хөкүмәте тарафыннан вәкаләт бирелгән федераль башкарма хакимият органыннан Россия Федерациясе законнарында билгеләнгән срокларда үтәү өчен, Кагыйдәләрдә кертелгән, аэродром яны территориясендә урнаштырылган күчемсез милек объектларыннан файдалануны чикләүне бозуларны бетерү турында күрсәтмәләр керү;

в) территориаль зоналарның чикләрен үзгәртү, шәһәр төзелеше регламентларын үзгәртү турында тәкъдимнәр керү;

г) күчемсез мөлкәтнең бердәм дәүләт реестрында күрсәтелгән зоналар, территорияләр чикләренең урнашу урыны тасвирламасына караган территорияләрдән, мәдәни мирас объектлары территорияләреннән файдалануның махсус шартлары булган зоналар чикләренең урнашу урыны турында белешмәләрнең шәһәр төзелешен зоналаштыру картасында чагылдырылган туры килмәве;

д) территорияләрдән, федераль, региональ һәм җирле әһәмияттәге истәлекле урыннар территорияләреннән файдалануның махсус шартлары булган зоналар чикләрендә тулысынча яисә өлешчә урнашкан җир кишәрлекләреннән һәм капиталь төзелеш объектларыннан файдалануның күчемсез мөлкәт объектларыннан мондый зоналар, территорияләр чикләрендә файдалануның чикләүләренә шәһәр төзелеше регламентында билгеләнгән чикләүләрнең туры килмәве;

е) территориядән файдалануның махсус шартлары булган зоналарны билгеләү, үзгәртү, туктату, мәдәни мирас объекты территориясе чикләрен, федераль әһәмияттәге тарихи җирлек территориясен, региональ әһәмияттәге тарихи җирлек территориясен билгеләү, үзгәртү;

ж) территорияне комплексны үстерү турында карар кабул итү:

з) муниципаль берәмлек чикләрендә урнашкан Ватанны саклаганда һәлак булганнарны күмү урыннарын ачыклау.

3. Кагыйдәләргә үзгәрешләр кертү турындагы тәкъдимнәр комиссиягә җибәрелә:

Кагыйдәләр федераль әһәмияттәге капиталь төзелеш объектларының эшләвенә, урнашуына комачауларга мөмкин булган очракларда, федераль башкарма хакимият органнары тарафыннан;

Кагыйдәләр региональ әһәмияттәге капиталь төзелеш объектларының эшләвенә, урнашуына комачауларга мөмкин булган очракларда Татарстан Республикасы башкарма хакимияте органнары тарафыннан;

Кагыйдәләр муниципаль районның җирле әһәмияттәге капиталь төзелеш объектларының эшләвенә, урнашуына комачауларга мөмкин булган очракларда муниципаль районның җирле үзидарә органнары тарафыннан;

җирлекнең тиешле территориясендә җирдән файдалануны һәм төзелешне җайга салу тәртибен камилләштерергә кирәк булган очракларда, җирле үзидарә органнары тарафыннан;

муниципаль берәмлек чикләрендә урнашкан Ватанны саклаганда һәлак булганнарны күмү урыннары табылган очракта җирле үзидарә органнары тарафыннан;

физик яисә юридик затлар тарафыннан инициатив тәртиптә яки Кагыйдәләрне куллану нәтиҗәсендә җир кишәрлекләре һәм капиталь төзелеш объектлары нәтиҗәле файдаланылмаса, аларның хокук ияләренә зыян салынса, җир кишәрлекләренең һәм капиталь төзелеш

объектларының хакы кими, гражданнарның һәм аларның берләшмәләренең хокуклары һәм законлы мәнфәгатьләре гамәлгә ашырылмаган очракларда.

Россия Федерациясе тарафыннан төзелгән һәм Россия Федерациясе Хөкүмәте тарафыннан кабул ителгән территорияне комплекслы үстерү турындагы карарны гамәлгә ашыруны тәэмин итүче вәкаләтле федераль башкарма хакимият органы яисә юридик зат;

Татарстан Республикасы төзегән һәм Татарстан Республикасы тарафыннан кабул ителгән территорияне комплекслы үстерү турында карарны гамәлгә ашыруны тәэмин итүче, йә территорияне комплекслы үстерү турында килешүне гамәлгә ашыру максатларында территорияне комплекслы үстерү турында шартнамә төзегән зат тарафыннан территорияне комплекслы үстерү турында карар кабул иткән Татарстан Республикасы дәүләт хакимиятенең югары башкарма органы, җирле үзидарә органы;

Россия Федерациясе тарафыннан төзелгән яисә устав (җыелма) капиталында Россия Федерациясе өлеше 50 проценттан артык тәшкил иткән территорияне комплекслы үстерү турында Россия Федерациясе Хөкүмәте кабул иткән карарны гамәлгә ашыруны тәэмин итүче вәкаләтле федераль башкарма хакимият органы яисә юридик зат тарафыннан, устав (җыелма) капиталында өлешләрнең 50 проценттан артыгы мондый юридик затка карый торган булса;

Татарстан Республикасы дәүләт хакимиятенең иң югары башкарма органы, территорияне комплекслы үстерү турында карар кабул иткән җирле үзидарә органы, җирле администрация башлыгы тарафыннан кабул ителгән территорияне комплекслы үстерү турында карарны гамәлгә ашыруны тәэмин итүче Россия Федерациясе субъекты билгеләгән, Россия Федерациясе субъекты, муниципаль берәмлек яисә устав (җыелма) капиталында Россия Федерациясе субъекты, муниципаль берәмлек өлеше 50 проценттан артык тәшкил иткән, яисә бүләндек җәмгыяте тарафыннан төзелгән, устав (җыелма) капиталында 50 проценттан артык өлеше юридик затка караган юридик зат.

Кагыйдәләрне аэродром яны территориясендә билгеләнгән күчемсез милек объектларыннан файдалануның чикләүләренә туры китерүне күздә тоткан Кагыйдәләргә үзгәрешләр кертү проекты комиссия тарафыннан каралмый.

4. Кагыйдәләр Россия Федерациясе Шәһәр төзелеше кодексының 31 статьясындагы 3.1 өлеше нигезендә җирлек территориясендә федераль әһәмияттәге объектларны, региональ әһәмияттәге объектларны, муниципаль районның җирле әһәмияттәге объектларын (линия объектларыннан тыш) территориаль планлаштыру документларында каралган җирлек территориясендә муниципаль районның җирле әһәмияттәге объектларын (линия объектларыннан тыш) урнаштыру мөмкинлеге тәэмин ителмәгән очракта, вәкаләтле федераль башкарма хакимият органы, Татарстан Республикасы башкарма хакимиятенең вәкаләтле органы, муниципаль районның вәкаләтле җирле үзидарә органы «Үрнәк авыл җирлеге» муниципаль берәмлеге башлыгына күрсәтелгән объектларны урнаштыруны тәэмин итү максатларында Кагыйдәләргә үзгәрешләр кертү турындагы таләп җибәрә.

Бу очракта, «Үрнәк авыл җирлеге» муниципаль берәмлеге башлыгы әлеге таләпне алган көннән алып утыз көн эчендә Кагыйдәләргә үзгәрешләр кертүне тәэмин итә.

5. Расланган Кагыйдәләр җир кишәрлекләреннән һәм (яисә) аларда урнашкан капиталь төзелеш объектларыннан файдалануның чикләмәләренә каршы килә торган һәм чикләрендә тулысынча яисә өлешчә аэродром территориясе урнашкан аэродром яны территориясендә билгеләнгән икътисади һәм башка эшчәнлекне гамәлгә ашыру өлешендә кулланылмый.

«Үрнәк авыл җирлеге» муниципаль берәмлеге башлыгы Россия Федерациясе Хөкүмәте тарафыннан вәкаләт бирелгән башкарма хакимият органыннан алынганнан соң Кагыйдәләргә үзгәрешләр кертү турында карар кабул итәргә тиеш. Әлеге күрсәтмәгә «Үрнәк авыл җирлеге» муниципаль берәмлеге башлыгы суд тәртибендә шикаять бирергә мөмкин.

«Үрнәк авыл җирлеге» муниципаль берәмлеге башлыгы аларны аэродром яны территориясендә билгеләнгән күчемсез милек объектларыннан файдалануны чикләүгә китерү өлешендә Кагыйдәләргә үзгәрешләр кертүне алты айдан артмаган срокта тәэмин итә.

6. Әлеге статьяның 2 өлешендә каралган очракларда, дәүләт хакимиятенең башкарма органы яисә җирле үзидарә органы территорияләрдән, мәдәни мирас объектлары

территорияләреннән файдаланунын махсус шартлары булган зоналарны урнаштыруга, федераль әһәмияттәге тарихи җирлекләр, региональ әһәмияттәге тарихи җирлекләр территорияләре чикләрен раслауга вәкаләтле орган «Үрнәк авыл җирлеге» муниципаль берәмлеге башлыгына территорияләрдән, мәдәни мирас объектларыннан, федераль әһәмияттәге тарихи җирлекләр территорияләреннән, региональ әһәмияттәге тарихи җирлекләр территорияләреннән файдаланунын махсус шартлары булган зоналар чикләрен аерып алу, мондый зоналар, территорияләр чикләрендә җир кишәрлекләреннән һәм капиталь төзелеш объектларыннан файдаланунын чикләнүен билгеләү таләбен җибәрә.

Күрсәтелгән очракта, шулай ук территориядән файдаланунын махсус шартлары булган зонаны билгеләү, үзгәртү яисә туктату турында, мәдәни мирас объекты территориясе чикләре турында яки әлеге статьяның 2 өлешендәге г -е пунктларында каралган нигезләрне ачыклау көненнән «Шушмабаш авыл җирлеге» муниципаль берәмлеге башлыгы Кагыйдәгә үзгәрешләр кертү өчен әлеге статьяның 2 өлешендә каралган нигезләрне ачыклау юлы белән аларны Кагыйдәләргә үзгәрешләр кертүне тәэмин итәргә тиеш. Шул ук вакытта әлеге өлештә каралган таләп нигезендә аларны төгәлләштерү максатларында җирләрдән файдалану һәм төзелеш алып бару кагыйдәләренә үзгәрешләр раслау таләп ителми.

Федераль әһәмияттәге тарихи җирлекләр территорияләреннән, федераль әһәмияттәге тарихи җирлекләр территорияләреннән, региональ әһәмияттәге тарихи җирлекләр территорияләреннән файдаланунын махсус шартлары булган зоналар чикләрен сайлап алу, мондый зоналар, территорияләр чикләрендә җир кишәрлекләреннән һәм капиталь төзелеш объектларыннан файдаланунын чикләүләрен билгеләү максатларында кагыйдәләрне төгәлләштерү чоры дәүләт хакимиятенең башкарма органыннан яисә җирле үзидарә органыннан территорияләрдән файдаланунын махсус шартлары булган зоналарны, мәдәни мирас объектлары территорияләре чикләрен билгеләү, федераль әһәмияттәге тарихи җирлекләр, региональ әһәмияттәге тарихи җирлекләр территорияләре чикләрен раслау, мондый зоналар, территорияләр чикләреннән махсус файдалану шартлары булган зоналар, территорияләр чикләрен билгеләү яисә туктату турында белешмәләр керү яки әлеге статьяның 2 пунктларында каралган үзгәрешләрне кертү өчен нигезләрдә каралган көннән алып алты айдан артмаска тиеш.

7. Территорияне комплекслы үстерү турында карар гамәлгә ашыру максатларында Кагыйдәгә үзгәрешләр кертелгән очракта, мондый үзгәрешләр территорияне комплекслы үстерү максатларында территорияне планлаштыру проектын раслаган көннән алып туксан көннән дә соңга калмыйча кертелергә тиеш.

8. Әлеге статьяның 4 һәм 5 өлешләрендә каралган очракларда, шулай ук әлеге статьяның 2 өлешендәге г - е пунктларында күрсәтелгән ярашмаучанлыкларны бетерү, иҗтимагый фикер алышулар яисә гавами тыңлаулар уздыру таләп ителми.

9. Комиссия, Кагыйдәләргә үзгәрешләр кертү өлешендә аларны аэродром яны территориясендә билгеләнгән күчемсез милек объектларыннан файдаланунын чикләүләренә туры китерү өлешендә үзгәрешләр кертү очракларыннан һәм әлеге статьяның 2 өлешендәге г - е пунктларында күрсәтелгән ярашмаучанлыкларны бетерү очракларыннан тыш, Кагыйдәгә үзгәреш кертү турында тәкъдим кергән көннән алып егерме биш көн эчендә бәяләмә әзерли, анда Кагыйдәгә үзгәрешләр кертү турында яисә, кире кагу сәбәпләрен күрсәтеп, мондый тәкъдимне кире кагу турында тәкъдимнәр кертелгән һәм бу бәяләмәне «Үрнәк авыл җирлеге» муниципаль берәмлеге башкарма комитеты җитәкчесенә җибәрә.

10. « Үрнәк авыл җирлеге» муниципаль берәмлеге башкарма комитеты җитәкчесе, Комиссия бәяләмәсендәге тәкъдимнәрне исәпкә алып, егерме биш көн эчендә Кагыйдәләргә үзгәрешләр кертү проектын әзерләү турында яисә Кагыйдәгә үзгәрешләр кертү турында тәкъдимне кире кагу сәбәпләрен күрсәтеп, әлеге карарның күчермәсен мөрәҗәгать итүчеләргә җибәрә.

11. Кагыйдәләргә үзгәрешләр җирле үзидарәнең вәкиллекле органы тарафыннан расланса, җирле үзидарәнең вәкиллекле органына җибәрелгән Кагыйдәләргә үзгәрешләр кертү турындагы проект күрсәтелгән орган утырышында якындагы утырыштан соң килүче утырыштан соңга калмыйча каралырга тиеш.

12. Кагыйдәләргә үзгәрешләр кертү проектын әзерләү турындагы карарны (карарны) күрсәтелгән проектны әзерләү эшләрен уздыру тәртибен һәм срокларын, проектны эшләүне оештыруга кагылышлы башка нигезләмәләрне үз эченә алырга тиеш.

13. « Үрнәк авыл җирлеге» муниципаль берәмлегенең башкарма комитеты Кагыйдәләргә үзгәрешләр кертү проектын әзерләү турында карар кабул ителгән көннән алып ун көн эчендә мондый карар кабул итү турындагы хәбәрне билгеләнгән тәртиптә бастырып чыгаруны (халыкка җиткерүне) тәэмин итә. Хәбәрдә түбәндәгеләр күрсәтелә:

Кагыйдәләргә үзгәрешләр кертү проектын әзерләү эшләрен уздыру тәртибе һәм сроклары;

кызыксынган затларның тәкъдимнәр комиссиясенә җибәрү тәртибе;

эшләрне оештыруның башка мәсьәләләре.

Кагыйдәләр аэродром яны территориясендә билгеләнгән күчемсез милек объектларыннан файдалануны чикләүгә туры килгән очракта, шулай ук әлеге статьяның 2 өлешендә күрсәтелгән г - г пунктларында күрсәтелгән ярашмаучанлыкларны бетерү, Кагыйдәләргә үзгәрешләр кертү проектын әзерләү турында карар кабул итү турындагы хәбәрне бастырып чыгару (халыкка җиткерү) таләп ителми.

14. Федераль әһәмияттәге тарихи җирлек территориясенә яисә региональ әһәмияттәге тарихи җирлек территориясенә карата әзерләнгән Кагыйдәгә үзгәрешләр кертү проекты мәдәни мирас объектларын саклап калу, алардан файдалану, аларны популярлаштыру һәм дәүләт саклавы өлкәсендә Россия Федерациясе Хөкүмәте вәкаләт биргән федераль башкарма хакимият органы, Татарстан Республикасы башкарма хакимиятенең мәдәни мирас объектларын саклау өлкәсендәге вәкаләтле органы белән гамәлдәге законнар нигезендә килештерелергә тиеш.

Федераль яисә региональ әһәмияттәге махсус сакланылучы табигать территориясе чикләрендә тулысынча торак пункт урнашкан очракта, махсус сакланылучы табигать территориясе чикләрендә урнашкан шундый торак пункт территориясенә карата әзерләнгән җирдән файдалану һәм төзелеш алып бару кагыйдәләре проекты, Татарстан Республикасы башкарма хакимиятенең махсус сакланылучы табигать территориясе урнашкан федераль органы белән килештерелергә тиеш. Килештерү предметы күрсәтелгән торак пункт территориясенә карата билгеләнә торган шәһәр төзелеше регламентының махсус сакланылучы табигать территорияләре турында Россия Федерациясе законнарында һәм махсус саклана торган табигать территориясе турындагы нигезләмәдә каралган махсус саклау режимына туры килүе. Килешү Россия Федерациясе Хөкүмәте билгеләгән тәртиптә гамәлгә ашырыла.

15. «Үрнәк авыл җирлеге» муниципаль берәмлеге Башкарма комитетына үзгәрешләр кертү проектын әзерләгәннән соң, комиссия тәкъдим иткән проектны техник регламентлар таләпләренә, территориаль планлаштыру документларына, күчемсез мөлкәтнең бердәм дәүләт реестры белешмәләренә, шәһәр төзелеше эшчәнлеген тәэмин итүнең дәүләт мәгълүмат системаларындагы белешмәләргә, документларга һәм материалларга туры килүгә тикшерә.

16. Күрсәтелгән тикшерү нәтиҗәләре буенча «Үрнәк авыл җирлеге» муниципаль берәмлеге башкарма комитеты «Үрнәк авыл җирлеге» муниципаль берәмлеге башлыгының Кагыйдәләренә үзгәрешләр кертү проектын яисә әлеге статьяның 10 өлешендә күрсәтелгән таләпләргә һәм документларга туры килмәве ачыкланган очракта, комиссиягә эшләп бетерүгә үзгәрешләр кертү проектын җибәрә.

17. « Үрнәк авыл җирлеге» муниципаль берәмлеге башлыгы Кагыйдәләргә үзгәрешләр кертү проектын алганда проект буенча иҗтимагый фикер алышулар яисә гавами тыңлаулар уздыру турында карар кабул итә, проект алынган көннән алып ун көннән дә соңга калмыйча.

18. Кагыйдәләргә үзгәрешләр кертү проекты буенча иҗтимагый фикер алышулар яисә гавами тыңлаулар Россия Федерациясе Шәһәр төзелеше кодексында, әлеге Кагыйдәләрнең 17 статьясы нигезләмәләре нигезендә башка норматив хокукый актларда билгеләнгән тәртиптә уздырыла.

19. Кагыйдәгә үзгәрешләр җирле үзидарә органнарының норматив хокукый актларын рәсми бастырып чыгару (халыкка җиткерү) өчен билгеләнгән тәртиптә бастырып чыгарылырга һәм «Үрнәк авыл җирлеге» муниципаль берәмлегенең яки муниципаль районның «Интернет» челтәрендәге рәсми сайтында урнаштырылырга тиеш.

20. Кагыйдәгә үзгәрешләр территориаль планлаштыруның федераль дәүләт мәгълүмат системасында Кагыйдәләргә үзгәрешләр кертү проектын раслаган көннән алып ун көннән дә соңга калмыйча урнаштырылырга тиеш.

21. Физик һәм юридик затлар Кагыйдәләргә суд тәртибендә үзгәрешләрне раслау турындагы карарга ризасызлык белдерергә хокуклы.

VII БҮЛЕК. Җирдән файдалану һәм төзелешнең башка мәсьәләләрен җайга салу турында нигезләмәләр

21 статья. Территориаль зоналар чикләре турында мәгълүматны күчемсез мөлкәтнең бердәм дәүләт реестрына кертү

1. Территориаль зоналар чикләре турында белешмәләр кертү кагыйдәләре күчемсез мөлкәтнең бердәм дәүләт реестрына Күчемсез милекне дәүләт теркәвенә алу турында 2015 елның 13 июлендәге 218-ФЗ номерлы Федераль законның 32, 34 статьялары нигезләмәләре белән билгеләнә.

2. Әлеге Кагыйдәләр белән, шул исәптән күчемсез мөлкәтнең бердәм дәүләт реестрында булган җир кишәрлекләре, торак пунктлар яисә муниципаль берәмлекләрнең чикләре урынын билгеләүдәге хаталарны исәпкә алып, территориаль зоналар билгеләнә,.

Бердәм дәүләт күчемсез мөлкәт реестрында белешмәләре булмаган торак пунктлар чикләренә карата аларның чикләрен билгеләүдәге хаталар исәпкә алынмый.

ТАТАРСТАН РЕСПУБЛИКАСЫ АРЧА МУНИЦИПАЛЬ РАЙОНЫ
"Үрнәк АВЫЛ ҖИРЛЕГЕ"
МУНИЦИПАЛЬ БЕРӘМЛЕГЕНЕҢ ҖИРДӘН ФАЙДАЛАНУ
ҺӘМ ТӨЗЕЛЕШ КАГЫЙДӘЛӘРЕ

ИКЕНЧЕ ӨЛЕШ. ШӘҺӘР ТӨЗЕЛЕШЕН ЗОНАЛАШТЫРУ КАРТАЛАРЫ

III ӨЛЕШ. ШӘҺӘР ТӨЗЕЛЕШЕ РЕГЛАМЕНТЛАРЫ

\

2023 ел

ЭЧТӘЛЕК

ҖИРДӘН ФАЙДАЛАНУ ҺӘМ ТӨЗЕЛЕШ КАГЫЙДӘЛӘРЕ СОСТАВЫ 3

ИКЕНЧЕ ӨЛЕШ. ШӘҺӘР ТӨЗЕЛЕШЕ ЗОНАЛАШТЫРУ КАРТАЛАРЫ 4

VIII БҮЛЕК. Үрнәк авыл җирлеге муниципаль берәмлеге территориясен шәһәр төзелеше зоналаштыру карталары 4

22 статья. Шәһәр төзелеше зоналаштыру картасы. Территориаль зоналар 4

23 статья. Шәһәр төзелеше зоналаштыру картасы. Территорияне кулланунын аерым шартлары булган зоналар чикләре 4

24 статья. Шәһәр төзелеше зоналаштыру картасы. Мәдәни мирас объектлары территорияләре чикләре, тарихи торак пунктлар территорияләре чикләре, мәдәни мирас объектларын саклау зоналары чикләре 5

ҖИРДӘН ФАЙДАЛАНУ ҺӘМ ТӨЗЕЛЕШ КАГЫЙДӘЛӘРЕ СОСТАВЫ

Татарстан Республикасы Арча муниципаль районы «Үрнәк авыл җирлеге» муниципаль берәмлегенең җирдән файдалану һәм төзелеш кагыйдәләре (алга таба - Кагыйдәләр) түбәндәге составта эшләнде:

I өлеш. Җирдән файдалану һәм төзелеш алып бару кагыйдәләрен куллану тәртибе, җирдән файдалану һәм төзелеш алып бару кагыйдәләренә үзгәрешләр кертү тәртибе

II өлеш. Шәһәр төзелешен зоналаштыру карталары

График материаллар:

№ т/б	Исеме	Масштабы
1	Шәһәр төзелешен зоналаштыру картасы Территориаль зоналар	1:10 000
2	Шәһәр төзелешен зоналаштыру картасы Территориядән файдалануның махсус шартлары булган зоналар чикләре	1:10 000

III өлеш. Шәһәр төзелеше регламентлары

Кушымта
Территориаль зоналар чикләре турында белешмәләр

II ӨЛЕШ. Шәһәр төзелешен зоналаштыру карталары

VIII БҮЛЕК. «Үрнәк авыл җирлеге» муниципаль берәмлеге территориясендә шәһәр төзелешен зоналаштыру карталары

22 статья. Шәһәр төзелешен зоналаштыру картасы. Территориаль зоналар

1. Шәһәр төзелешен зоналаштыруның күрсәтелгән картасы әлеге Кагыйдәләрнең аерылгысыз өлеше булып тора.

2. Күрсәтелгән картада түбәндәгеләр чагылдырылды:

территориаль зоналарның чикләре һәм аларның кодлы тамгалары;

шәһәр төзелеше регламенты гамәлдә булмаган территорияләр;

шәһәр төзелеше регламентлары билгеләнми торган территорияләр.

Территориаль зоналарның чикләре әлеге Кагыйдәләрнең 1 томының 9 статьясы нигезләмәләренә нигезләнеп билгеләнгән.

3. «Үрнәк авыл җирлеге» муниципаль берәмлеге территориясендә түбәндәге территориаль зоналар торләре тәкъдим ителде:

индивидуаль торак йортлы төзелеш зоналары;

күпфункцияле иҗтимагый-эшлекле зоналар;

транспорт инфраструктурасы зоналары;

инженерлык инфраструктурасы зоналары;

җитештерү зоналары;

склад зоналары;

авыл хуҗалыгы билгеләнешендәге башка зоналар (авыл хуҗалыгын тәэмин итү объектлары);

авыл хуҗалыгы предприятиеләренең җитештерү зоналары;

гражданнарның коммерциягә карамаган бакчачылык һәм яшелчәчелек берләшмәләре (күмәк бакчачылык) зоналары;

зират зоналары;

4. Шәһәр төзелешен зоналаштыру картасында мәҗбүри тәртиптә чикләрендә территорияне комплекслы үстерү күздә тотыла торган территорияләр билгеләнә. Мондый территорияләрнең чикләре бер яки берничә территориаль зона чикләрендә билгеләнә.

Территорияне комплекслы үстерү эшчәнлеген гамәлгә ашыру күздә тотыла торган территорияләр чикләре җирле үзидарәнең вәкаләтле органы территорияне комплекслы үстерү турындагы карары һәм территорияне комплекслы үстерү турындагы шартнамә нигезендә әзерләнгән территорияне планлаштыру документлары нигезендә җирле үзидарәнең вәкаләтле органы һәм ачык аукционда җиңүче арасында территорияне комплекслы үстерү турында шартнамә төзү хокукына ия булган яисә Россия Федерациясе Шәһәр төзелеше кодексы нигезендә мондый шартнамә төзү хокукы булган башка затлар тарафыннан билгеләнә.

Чикләрендә территорияне комплекслы үстерү эшчәнлеген гамәлгә ашыру каралган территорияләр «Үрнәк авыл җирлеге» муниципаль берәмлеге чикләрендә ачыкланмаган, шуңа бәйле рәвештә әлеге Кагыйдәләр материалларында күрсәтелмәде.

23 статья. Шәһәр төзелешен зоналаштыру картасы. Территориядән файдалануның махсус шартлары булган зоналар чикләре

1. Шәһәр төзелешен зоналаштыруның күрсәтелгән картасы әлеге Кагыйдәләрнең аерылгысыз өлеше булып тора (2-нче кушымта).

2. Күрсәтелгән картада түбәндәгеләр чагылдырылды:

Билгеләнгән тәртиптә расланган территориядән файдалануның аерым шартлары булган зоналар чикләре Бердәм дәүләт күчемсез мөлкәт реестры белешмәләренә яисә зонаның расланган проектына нигезләнеп сайлап алынган;

норматив-техник документлар һәм кагыйдәләр (юнәлешле) таләпләре нигезендә сайлап алынган территориядән файдалануның махсус шартлары булган зоналар чикләре.

3. Билгеләнгән тәртиптә расланган, Бердәм дәүләт күчемсез мөлкәт реестры белешмәләре нигезендә йә расланган зона проектында сайлап алынган территориядән файдалануның махсус шартлары булган зоналар чикләре Россия Федерациясе законнары нигезендә җир кишәрлекләреннән һәм капиталь төзелеш объектларыннан файдалануга өстәмә чикләүләр сала. Үзләренең характеристикалары законнарда, башка норматив хокукый актларда билгеләнгән куллану режимнарына туры килми торган территориядән файдалануның махсус шартлары булган мондый зоналар чикләрендә урнашкан җир кишәрлекләре һәм капиталь төзелеш объектлары әлеге Кагыйдәләргә туры килми.

4. Күрсәтелгән картада шулай ук белешмәләре бердәм дәүләт күчемсез мөлкәт реестрында булган урманчылыкларның чикләре чагылдырылды. Урманчылык чикләре мәгълүмати максатларда чагылдырылган һәм аларга карата Россия Федерациясе Урман кодексы нигезендә урман хуҗалыгы регламенты гамәлдә булган җирләрне билгеләргә мөмкинлек бирә.

24 статья. Шәһәр төзелешен зоналаштыру картасы. Мәдәни мирас объектлары территорияләре чикләре, тарихи җирлекләр территорияләре чикләре, мәдәни мирас объектларыныж сак зоналары чикләре

1. Шәһәр төзелешен зоналаштыруның күрсәтелгән картасында мәдәни мирас объектларын саклау зоналарының чикләре күрсәтелә.

«Үрнәк авыл җирлеге» муниципаль берәмлеге территориясендә мәдәни мирас объектларыныж сак зоналарының билгеләнгән чикләре булмау сәбәпле, әлеге карта әзерләнми.

III ӨЛЕШ. ШӘҺӘР ТӨЗЕЛЕШЕ РЕГЛАМЕНТЛАРЫ

IX БҮЛЕК. Шәһәр төзелеше регламентлары җир кишәрлекләреннән һәм капиталь төзелеш объектларыннан рөхсәт ителгән файдалану төрләрен, җир кишәрлекләренең иң чик күләмнәрен һәм рөхсәт ителгән төзелешнең иң чик параметрларын билгеләү, капиталь төзелеш объектларын реконструкцияләү өлешендә

25 статья. Территориаль зоналар

1. Индивидуаль торак йортлы төзелеш зоналары

«Үрнәк авыл җирлеге» муниципаль берәмлеге территориясендә түбәндәге индивидуаль торак йортлар төзелә:

Зона исеме	Индекс зоны
шәхси торак йортлар төзелеше зонасы Ж 1.1	Ж1.1
шәхси торак йортлар төзелеше зонасы 1.10	Ж1.10
шәхси торак йортлар төзелеше зонасы 1.11	Ж1.11
шәхси торак йортлар төзелеше зонасы 1.12	Ж1.12
шәхси торак йортлар төзелеше зонасы 1.13	Ж1.13
шәхси торак йортлар төзелеше зонасы 1.14	Ж1.14
шәхси торак йортлар төзелеше зонасы 1.15	Ж1.15
шәхси торак йортлар төзелеше зонасы 1.16	Ж1.16
шәхси торак йортлар төзелеше зонасы 1.17	Ж1.17
шәхси торак йортлар төзелеше зонасы 1.2	Ж1.2
шәхси торак йортлар төзелеше зонасы Ж 1.3	Ж1.3
шәхси торак йортлар төзелеше зонасы 1.4	Ж1.4
шәхси торак йортлар төзелеше зонасы 1.5	Ж1.5
шәхси торак йортлар төзелеше зонасы 1.6	Ж1.6
шәхси торак йортлар төзелеше зонасы 1.7	Ж1.7
шәхси торак йортлар төзелеше зонасы 1.8	Ж1.8
шәхси торак йортлар төзелеше зонасы 1.9	Ж1.9

Җир кишәрлекләреннән һәм капиталь төзелеш объектларыннан рөхсәт ителгән файдалану төрләре; җир кишәрлекләренең иң чик (минималь һәм (яисә) максималь күләмнәре һәм рөхсәт ителгән төзелешнең, капиталь төзелеш объектларын реконструкцияләүнең иң чик параметрлары:

Рөхсәт ителгән куллану төренең коды *	Рөхсәт ителгән файдалану төренең исеме *	Җир кишәрлекләренең чик үлчәме һәм капиталь төзелеш объектларын рөхсәт ителгән төзү һәм реконструкцияләүнең чик параметрлары			
		җир кишәрлегенең үлчәме (кв. м)	катларның чик саны һәм корылманың чик биеклеге	төзелешнең максималь проценты (%)	җир кишәрлекләре чикләреннән минималь тайпылышлар
Рөхсәт ителгән файдалануның төп төрләре					
2.1	Индивидуаль торак төзелеше өчен	минималь - 1000; максималь - 5000.	Төп төзелештәге катларның иң чик саны - 3 (мансарданы да кертеп), ярдәмче корылмалар - 1;	20	5 м - урамга чыга торган җир кишәрлеге якларыннан; 3 м - төп төзелеш өчен башка яктан; ян юлга чыга торган яктан

			Төп төзелешнең иң чик биеклеге - 10 м; ярдәмче корылмалар - 3,5 м (яссы түбәле), 4,5 м (авыш түбәле). Коймаларның максималь биеклеге - 2,0 м.		ярдәмче корылмалар өчен; 1 м - урам-юл челтәренә чыкмый торган яклардан ярдәмче корылмалар өчен.
2.2	Шәхси ярдәмче хуҗалык алып бару өчен (йорт янындагы җир кишәрлеге)	минималь - 1000; максималь - 5000.	Төп төзелештәге катларның иң чик саны - 3 (мансарданы да кертеп), ярдәмче корылмалар - 1; Төп төзелешнең иң чик биеклеге - 10 м; ярдәмче корылмалар - 3,5 м (яссы түбәле), 4,5 м (авыш түбәле). Коймаларның максималь биеклеге - 2,0 м.	20	5 м - урамга чыга торган җир кишәрлеге якларыннан; 3 м - төп төзелеш өчен башка яктан; ян юлга чыга торган яктан ярдәмче корылмалар өчен; 1 м - урам-юл челтәренә чыкмый торган яклардан ярдәмче корылмалар өчен.
2.3	Блокланган торак төзелеше	минималь - 1000; максималь - 2000.	Төп төзелештәге катларның иң чик саны - 3 (мансарданы да кертеп), ярдәмче корылмалар - 1; Төп төзелешнең иң чик биеклеге - 10 м; ярдәмче корылмалар - 3,5 м (яссы түбәле), 4,5 м (авыш түбәле). Коймаларның максималь биеклеге - 2,0 м.	30	5 м - урамга чыга торган җир кишәрлеге якларыннан; 3 м - төп төзелеш өчен башка яклардан (катнаш блоклардан тыш); ян юлга чыга торган яктан ярдәмче корылмалар өчен; 1 м - урам-юл челтәренә чыкмый торган яклардан ярдәмче корылмалар өчен.
2.7	Торак төзелешенә хезмәт күрсәтү	арымый	билгеләнми	100	билгеләнми
2.7.1	Автотранспортны саклау	билгеләнми	билгеләнми	100	билгеләнми
2.7.2	Үз ихтыяҗлары өчен гаражлар урнаштыру	билгеләнми	билгеләнми	100	билгеләнми
12.0	Гомуми файдаланудагы җир кишәрлекләре (территорияләр)	билгеләнми	билгеләнми	билгеләнми	билгеләнми
Рөхсәт ителгән файдалануның ярдәмче төрләре					
билгеләнми					
Рөхсәт ителгән файдалануның шартлы рөхсәт ителгән төрләре					
2.1.1	Азкатлы күпфатирлы торак төзелеше	минималь - 400; максималь - билгеләнми	Төп төзелештәге катларның иң чик саны - 4 (мансарданы да кертеп); Төп төзелешнең иң чик биеклеге - 15 м; Койманың максималь биеклеге - 1 м.	40	5 м
4.9.1.3	Автомобиль юу урыннары	билгеләнми	билгеләнми	билгеләнми	билгеләнми

4.9.1.4	Автомобильләрне ремонтлау	билгеләнми	билгеләнми	билгеләнми	билгеләнми
13.1	Бакчачылык белән шөгыльләнү	минималь - 600; максималь - 5000.	билгеләнми	билгеләнми	билгеләнми

*Дәүләт теркәве, кадастр һәм картография федераль хезмәтенең 10.11.2020 ел № П/0412 боерыгы белән расланган җир кишәрлекләреннән рөхсәт ителгән файдалану төрләре классификаторы нигезендә

Башка таләпләр:

Автомобиль транспортын саклау урыннарыннан тыш, урамнар ягыннан ярдәмче корылмалар урнаштыру рөхсәт ителми.

Әлеге статьяда җайга салынмаган күрсәткечләр техник регламентларның, норматив техник документларның, шәһәр төзелеше проектлау нормативларының һәм башка норматив документларның таләпләренә туры китереп билгеләнә.

2. Күпфункцияле иҗтимагый-эшлекле зоналар

«Үрнәк авыл җирлеге» муниципаль берәмлеге территориясендә түбәндәге күпфункцияле иҗтимагый-эшлекле зоналар бар:

Зона исеме	Зона индексы
ОД1.1 күпфункцияле иҗтимагый-эшлекле зона	ОД1.1
ОД1.3 күпфункцияле иҗтимагый-эшлекле зона	ОД1.3
ОД1.4 күпфункцияле иҗтимагый-эшлекле зона	ОД1.4
ОД1.5 күпфункцияле иҗтимагый-эшлекле зона	ОД1.5
ОД1.7 күпфункцияле иҗтимагый-эшлекле зона	ОД1.7
ОД 1.5 күп функцияле иҗтимагый-эшлекле зона	ОД1.5
ОД 1.6 күп функцияле иҗтимагый-эшлекле зона	ОД1.6
ОД 1.7 күп функцияле иҗтимагый-эшлекле зона	ОД1.7
ОД 1.8 күп функцияле иҗтимагый-эшлекле зона	ОД1.8
ОД 1.9 күп функцияле иҗтимагый-эшлекле зона	ОД1.9

Җир кишәрлекләреннән һәм капиталь төзелеш объектларыннан рөхсәт ителгән файдалану төрләре; җир кишәрлекләренең иң чик (минималь һәм (яисә) максималь күләмнәре һәм рөхсәт ителгән төзелешнең, капиталь төзелеш объектларын реконструкцияләүнең иң чик параметрлары:

Рөхсәт ителгән куллану төренең коды *	**Рөхсәт ителгән файдалану төренең исеме ***	**Җир кишәрлекләренең чик үлчәме һәм капиталь төзелеш объектларын рөхсәт ителгән төзү һәм реконструкцияләүнең чик параметрлары**			
		җир кишәрлегенең үлчәме (кв. м)	**катларның чик саны һәм корылманың чик биеклеге**	**төзелешнең максималь проценты (%)**	**җир кишәрлекләре чикләреннән минималь тайпылышлар**
Рөхсәт ителгән файдалануның төп төрләре					
2.7.1	Автотранспортны саклау	билгеләнми	билгеләнми	100	билгеләнми
2.7.2	Үз ихтыяҗлары өчен гаражлар урнаштыру	билгеләнми	билгеләнми	100	билгеләнми
3.1	Коммуналь хезмәтләр күрсәтү	билгеләнми	билгеләнми	100	билгеләнми
3.2	Социаль хезмәтләр күрсәтү	билгеләнми	билгеләнми	100	билгеләнми

3.3	Көнкүреш хезмәте	билгеләнми	билгеләнми	100	билгеләнми
3.4.1	Амбулатор-поликлиника хезмәте күрсәтү	билгеләнми	билгеләнми	100	билгеләнми
3.5	Мәгариф һәм агарту	билгеләнми	билгеләнми	80	5 м
3.6	Мәдәни үсеш	билгеләнми	билгеләнми	100	билгеләнми
3.7	Дини файдалану	билгеләнми	билгеләнми	80	5 м
3.8	Иҗтимагый идарә	билгеләнми	билгеләнми	100	билгеләнми
3.10.1	Амбулатор ветеринария хезмәте күрсәтү	билгеләнми	билгеләнми	100	билгеләнми
4.1	Эшлекле идарә	билгеләнми	билгеләнми	100	билгеләнми
4.4	Кибетләр	билгеләнми	билгеләнми	100	билгеләнми
4.5	Банк һәм иминият эшчәнлеге	билгеләнми	билгеләнми	100	билгеләнми
4.6	Җәмәгать туклануы	билгеләнми	билгеләнми	100	билгеләнми
4.7	Кунакханә хезмәте	билгеләнми	билгеләнми	100	билгеләнми
4.8.1	Күңел ачу чаралары	билгеләнми	билгеләнми	100	билгеләнми
4.9	Хезмәт урыны гаражлары	билгеләнми	билгеләнми	100	билгеләнми
5.1	Спорт	билгеләнми	билгеләнми	100	билгеләнми
7.2.3	Гомуми файдаланудагы транспорт куяу урыннары	билгеләнми	билгеләнми	билгеләнми	билгеләнми
8.3	Эчке хокук тәртибен тәэмин итү	билгеләнми	билгеләнми	100	билгеләнми
12.0	Гомуми файдаланудагы җир кишәрлекләре (территорияләр)	искермиләр	билгеләнми	билгеләнми	билгеләнми
Рөхсәт ителгән файдалануның ярдәмче төрләре					
билгеләнми					
Рөхсәт ителгән файдалануның шартлы рөхсәт ителгән төрләре					
2.1	Индивидуаль торак төзелеше өчен	минималь - 1000; максималь - 5000.	Төп төзелештәге катларның иң чик саны - 3 (мансарданы да кертеп), ярдәмче корылмалар - 1; Төп төзелешнең иң чик биеклеге - 10 м; ярдәмче корылмалар - 3,5 м (яссы түбәле), 4,5 м (авыш түбәле). Коймаларның максималь биеклеге - 2,0 м.	20	5 м - урамга чыга торган җир кишәрлеге якларыннан; 3 м - төп төзелеш өчен башка яктан; ян юлга чыга торган яктан ярдәмче корылмалар өчен; 1 м - урам-юл челтәренә чыкмый торган яклардан ярдәмче корылмалар өчен.
2.1.1	Азкатлы күпфатирлы торак төзелеше	минималь - 400;	Төп төзелештәге катларның иң чик саны -	40	5 м

		максималь - билгеләнми	4 (мансарданы да кертеп); Төп төзелешнең иң чик биеклеге - 15 м; Койманың максималь биеклеге - 1 м.		
2.2	Шәхси ярдәмче хуҗалык алып бару өчен (йорт янындагы җир кишәрлеге)	минималь - 1000; максималь - 5000.	Төп төзелештәге катларның иң чик саны - 3 (мансарданы да кертеп), ярдәмче корылмалар - 1; Төп төзелешнең иң чик биеклеге - 10 м; ярдәмче корылмалар - 3,5 м (яссы түбәле), 4,5 м (авыш түбәле). Коймаларның максималь биеклеге - 2,0 м.	20	5 м - урамга чыга торган җир кишәрлеге якларыннан; 3 м - төп төзелеш өчен башка яктан; ян юлга чыга торган яктан ярдәмче корылмалар өчен; 1 м - урам-юл челтәренә чыкмый торган яклардан ярдәмче корылмалар өчен.
2.3	Блокланган торак төзелеше	минималь - 1000; максималь - 2000.	Төп төзелештәге катларның иң чик саны - 3 (мансарданы да кертеп), ярдәмче корылмалар - 1; Төп төзелешнең иң чик биеклеге - 10 м; ярдәмче корылмалар - 3,5 м (яссы түбәле), 4,5 м (авыш түбәле). Коймаларның максималь биеклеге - 2,0 м.	30	5 м - урамга чыга торган җир кишәрлеге якларыннан; 3 м - төп төзелеш өчен башка яклардан (катнаш блоклардан тыш); ян юлга чыга торган яктан ярдәмче корылмалар өчен; 1 м - урам-юл челтәренә чыкмый торган яклардан ярдәмче корылмалар өчен.
2.5	Урта катлы торак төзелеше	арымый	Төп төзелештәге катларның иң чик саны - 8 (мансарданы да кертеп); Төп төзелешнең иң чик биеклеге - билгеләнми; Койманың максималь биеклеге - 1 м.	40	5 м
2.6	Күпкатлы торак төзелеше (биек төзелеш)	арымый	Төп төзелештәге катларның иң чик саны - 20 (мансарданы да кертеп); Төп төзелешнең иң чик биеклеге - билгеләнми; Койманың максималь биеклеге - 1 м.	40	5 м
4.2	Сәүдә объектлары (сәүдә үзәкләре, сәүдә-күңел ачу үзәкләре (комплекслар)	билгеләнми	билгеләнми	100	билгеләнми
4.3	Базарлар	билгеләнми	билгеләнми	100	билгеләнми
4.9.1	Юл сервисы объектлары	билгеләнми	билгеләнми	100	билгеләнми
4.10	Күргәзмә-ярминкә эшчәнлеге	арымый	билгеләнми	100	билгеләнми
6.4	Азык-төлек сәнәгате	билгеләнми	билгеләнми	80	билгеләнми

6.9	Складлар	билгеләнми	билгеләнми	60	билгеләнми

*Дәүләт теркәве, кадастр һәм картография федераль хезмәтенең 10.11.2020 ел № П/0412 боерыгы белән расланган җир кишәрлекләреннән рөхсәт ителгән файдалану төрләре классификаторы нигезендә

Әлеге статьяда җайга салынмаган күрсәткечләр техник регламентларның, норматив техник документларның, шәһәр төзелеше проектлау нормативларының һәм башка норматив документларның таләпләренә туры китереп билгеләнә.

3. Транспорт инфраструктурасы зоналары

«Үрнәк авыл җирлеге» муниципаль берәмлеге территориясендә түбәндәге транспорт инфраструктурасы зоналары тәкъдим ителде:

Зона исеме	Зона индексы
транспорт инфраструктурасы зонасы И1.8	1.1

Җир кишәрлекләреннән һәм капиталь төзелеш объектларыннан рөхсәт ителгән файдалану төрләре; җир кишәрлекләренең иң чик (минималь һәм (яисә) максималь күләмнәре һәм рөхсәт ителгән төзелешнең, капиталь төзелеш объектларын реконструкцияләүнең иң чик параметрлары:

Рөхсәт ителгән куллану төренең коды *	Рөхсәт ителгән файдалану төренең исеме *	Җир кишәрлекләренең чик үлчәме һәм капиталь төзелеш объектларын рөхсәт ителгән төзү һәм реконструкцияләүнең чик параметрлары			
		җир кишәрлегенең үлчәме (кв. м)	катларның чик саны һәм корылманың чик биеклеге	төзелешнең максималь проценты (%)	җир кишәрлекләре чикләреннән минималь тайпылышлар
Рөхсәт ителгән файдалануның төп төрләре					
2.7.1	Автотранспортны саклау	билгеләнми	билгеләнми	100	билгеләнми
2.7.2	Үз ихтыяҗлары өчен гаражлар урнаштыру	билгеләнми	билгеләнми	100	билгеләнми
3.1	Коммуналь хезмәтләр күрсәтү	билгеләнми	билгеләнми	100	билгеләнми
7.1	Тимер юл транспорты	арымый	билгеләнми	билгеләнми	билгеләнми
7.2	Автомобиль транспорты	билгеләнми	билгеләнми	билгеләнми	билгеләнми
7.3	Су транспорты	билгеләнми	билгеләнми	билгеләнми	билгеләнми
7.4	Һава транспорты	арымый	билгеләнми	билгеләнми	билгеләнми
7.6	Урамнан тыш транспорт	билгеләнми	билгеләнми	билгеләнми	билгеләнми
4.9	Хезмәт урыны гаражлары	билгеләнми	билгеләнми	100	билгеләнми
4.9.1	Юл сервисы объектлары	билгеләнми	билгеләнми	100	билгеләнми
6.9	Складлар	билгеләнми	билгеләнми	60	билгеләнми
12.0	Гомуми файдаланудагы җир кишәрлекләре (территорияләр)	искермиләр	билгеләнми	билгеләнми	билгеләнми

Рөхсәт ителгән файдалануның ярдәмче төрләре					
билгеләнми					
Рөхсәт ителгән файдалануның шартлы рөхсәт ителгән төрләре					
4.4	Кибетләр	билгеләнми	билгеләнми	100	билгеләнми
4.6	Җәмәгать туклануы	билгеләнми	билгеләнми	100	билгеләнми

*Дәүләт теркәве, кадастр һәм картография федераль хезмәтенең 10.11.2020 ел № П/0412 боерыгы белән расланган җир кишәрлекләреннән рөхсәт ителгән файдалану төрләре классификаторы нигезендә

Әлеге статьяда җайга салынмаган күрсәткечләр техник регламентларның, норматив техник документларның, шәһәр төзелеше проектлау нормативларының һәм башка норматив документларның таләпләренә туры китереп билгеләнә.

4. Инженерлык инфраструктурасы зоналары

«Үрнәк авыл җирлеге» муниципаль берәмлеге территориясендә түбәндәге инженерлык инфраструктурасы зоналары тәкъдим ителде:

Зона исеме	Зона индексы
И2.1 инженерлык инфраструктурасы зонасы	И2.1

Җир кишәрлекләреннән һәм капиталь төзелеш объектларыннан рөхсәт ителгән файдалану төрләре; җир кишәрлекләренең иң чик (минималь һәм (яисә) максималь күләмнәре һәм рөхсәт ителгән төзелешнең, капиталь төзелеш объектларын реконструкцияләүнең иң чик параметрлары:

Рөхсәт ителгән куллану төренең коды *	Рөхсәт ителгән файдалану төренең исеме *	Җир кишәрлекләренең чик үлчәме һәм капиталь төзелеш объектларын рөхсәт ителгән төзү һәм реконструкцияләүнең чик параметрлары			
		җир кишәрлегенең үлчәме (кв. м)	катларның чик саны һәм корылманың чик биеклеге	төзелешнең максималь проценты (%)	җир кишәрлекләре чикләреннән минималь тайпылышлар
Рөхсәт ителгән файдалануның төп төрләре					
3.1	Коммуналь хезмәтләр күрсәтү	билгеләнми	билгеләнми	100	билгеләнми
3.9.1	Гидрометеорология һәм аның белән чиктәш өлкәләр өлкәсендәге эшчәнлекне тәэмин итү	арымый	билгеләнми	100	билгеләнми
6.7	Энергетика	билгеләнми	билгеләнми	100	билгеләнми
6.8	Элемтә	билгеләнми	билгеләнми	100	билгеләнми
7.2.1	Автомобиль юлларын урнаштыру	билгеләнми	билгеләнми	билгеләнми	билгеләнми
7.5	Торбаүткәргеч транспорт	билгеләнми	билгеләнми	билгеләнми	билгеләнми
11.1	Су объектларыннан гомуми файдалану	билгеләнми	билгеләнми	билгеләнми	билгеләнми
11.2	Су объектларыннан махсус файдалану	билгеләнми	билгеләнми	билгеләнми	билгеләнми

11.3	Гидротехник корылмалар	билгеләнми	билгеләнми	билгеләнми	билгеләнми
12.0.1	Урам-юл челтәре	билгеләнми	билгеләнми	билгеләнми	билгеләнми
Рөхсәт ителгән файдалануның ярдәмче төрләре					
билгеләнми					
Рөхсәт ителгән файдалануның шартлы рөхсәт ителгән төрләре					
билгеләнми					

*Дәүләт теркәве, кадастр һәм картография федераль хезмәтенең 10.11.2020 ел № П/0412 боерыгы белән расланган җир кишәрлекләреннән рөхсәт ителгән файдалану төрләре классификаторы нигезендә

Әлеге статьяда җайга салынмаган күрсәткечләр техник регламентларның, норматив техник документларның, шәһәр төзелеше проектлау нормативларының һәм башка норматив документларның таләпләренә туры китереп билгеләнә.

5. Җитештерү зоналары

«Үрнәк авыл җирлеге» муниципаль берәмлеге территориясендә түбәндәге җитештерү зоналары тәкъдим ителде:

Зона исеме	Зона индексы
П.1 җитештерү зонасы	П.0
П.5 җитештерү зонасы	П.1

Җир кишәрлекләреннән һәм капиталь төзелеш объектларыннан рөхсәт ителгән файдалану төрләре; җир кишәрлекләренең иң чик (минималь һәм (яисә) максималь күләмнәре һәм рөхсәт ителгән төзелешнең, капиталь төзелеш объектларын реконструкцияләүнең иң чик параметрлары:

Рөхсәт ителгән куллану төренең коды *	Рөхсәт ителгән файдалану төренең исеме *	Җир кишәрлекләренең чик үлчәме һәм капиталь төзелеш объектларын рөхсәт ителгән төзү һәм реконструкцияләүнең чик параметрлары			
		җир кишәрлегенең үлчәме (кв. м)	катларның чик саны һәм корылманың чик биеклеге	төзелешнең максималь проценты (%)	җир кишәрлекләре чикләреннән минималь тайпылышлар
Рөхсәт ителгән файдалануның төп төрләре					
3.1	Коммуналь хезмәтләр күрсәтү	билгеләнми	билгеләнми	100	билгеләнми
4.4	Кибетләр	билгеләнми	билгеләнми	100	билгеләнми
6.0	Җитештерү эшчәнлеге	арымый	билгеләнми	80	билгеләнми
6.2	Авыр сәнәгать	арымый	билгеләнми	80	билгеләнми
6.2.1	Автомобиль төзелеше сәнәгате	арымый	билгеләнми	80	билгеләнми
6.3	Җиңел сәнәгать	арымый	билгеләнми	80	билгеләнми
6.3.1	Фармацевтика сәнәгате	арымый	билгеләнми	80	билгеләнми
6.4	Азык-төлек сәнәгате	билгеләнми	билгеләнми	80	билгеләнми
6.5	Нефтехимия сәнәгате	арымый	билгеләнми	80	билгеләнми
6.6	Төзелеш сәнәгате	арымый	билгеләнми	80	билгеләнми
6.9	Складлар	билгеләнми	билгеләнми	60	билгеләнми
6.9.1	Склад мәйданчыклары	билгеләнми	билгеләнми	билгеләнми	билгеләнми

6.12	Фәнни-җитештерү эшчәнлеге	билгеләнми	билгеләнми	80	билгеләнми
7.1	Тимер юл транспорты	арымый	билгеләнми	билгеләнми	билгеләнми
7.2	Автомобиль транспорты	билгеләнми	билгеләнми	билгеләнми	билгеләнми
12.0	Гомуми файдаланудагы җир кишәрлекләре (территорияләр)	искермиләр	билгеләнми	билгеләнми	билгеләнми
Рөхсәт ителгән файдалануның ярдәмче төрләре					
билгеләнми					
Рөхсәт ителгән файдалануның шартлы рөхсәт ителгән төрләре					
3.5.2	Урта һәм югары һөнәри белем	арымый	билгеләнми	80	5 м
3.9.2	Фәнни тикшеренүләр үткәрү	билгеләнми	билгеләнми	100	билгеләнми
3.9.3	Фәнни сынаулар үткәрү	билгеләнми	билгеләнми	100	билгеләнми
4.1	Эшлекле идарә	билгеләнми	билгеләнми	100	билгеләнми
4.6	Җәмәгать туклануы	билгеләнми	билгеләнми	100	билгеләнми
4.7	Кунакханә хезмәте	билгеләнми	билгеләнми	100	билгеләнми
4.9	Хезмәт урыны гаражлары	билгеләнми	билгеләнми	100	билгеләнми
8.3	Эчке хокук тәртибен тәэмин итү	билгеләнми	билгеләнми	100	билгеләнми

*Дәүләт теркәве, кадастр һәм картография федераль хезмәтенең 10.11.2020 ел № П/0412 боерыгы белән расланган җир кишәрлекләреннән рөхсәт ителгән файдалану төрләре классификаторы нигезендә

Әлеге статьяда җайга салынмаган күрсәткечләр техник регламентларның, норматив техник документларның, шәһәр төзелеше проектлау нормативларының һәм башка норматив документларның таләпләренә туры китереп билгеләнә.

6. Склад зоналары

«Үрнәк авыл җирлеге» муниципаль берәмлеге территориясендә түбәндәге склад зоналары урнашкан:

Зона исеме	Зона индексы
С1.1 Склад зонасы	С1.1
С1.0 Склад зонасы	С1.0

Җир кишәрлекләреннән һәм капиталь төзелеш объектларыннан рөхсәт ителгән файдалану төрләре; җир кишәрлекләренең иң чик (минималь һәм (яисә) максималь күләмнәре һәм рөхсәт ителгән төзелешнең, капиталь төзелеш объектларын реконструкцияләүнең иң чик параметрлары:

Рөхсәт ителгән куллану төренең коды *	Рөхсәт ителгән файдалану төренең исеме *	Җир кишәрлекләренең чик үлчәме һәм капиталь төзелеш объектларын рөхсәт ителгән төзү һәм реконструкцияләүнең чик параметрлары			
		җир кишәрлегенең үлчәме (кв. м)	катларның чик саны һәм корылманың чик биеклеге	төзелешнең максималь проценты (%)	җир кишәрлекләре чикләреннән минималь тайпылышлар

Рөхсәт ителгән файдалануның төп төрләре					
2.7.1	Автотранспортны саклау	билгеләнми	билгеләнми	100	билгеләнми
2.7.2	Үз ихтыяҗлары өчен гаражлар урнаштыру	билгеләнми	билгеләнми	100	билгеләнми
3.1	Коммуналь хезмәтләр күрсәтү	билгеләнми	билгеләнми	100	билгеләнми
4.2	Сәүдә объектлары (сәүдә үзәкләре, сәүдә-күңел ачу үзәкләре (комплекслар)	билгеләнми	билгеләнми	100	билгеләнми
4.3	Базарлар	билгеләнми	билгеләнми	100	билгеләнми
4.4	Кибетләр	билгеләнми	билгеләнми	100	билгеләнми
4.6	Җәмәгать туклануы	билгеләнми	билгеләнми	100	билгеләнми
4.9	Хезмәт урыны гаражлары	билгеләнми	билгеләнми	билгеләнми	билгеләнми
4.9.1	Юл сервисы объектлары	билгеләнми	билгеләнми	билгеләнми	билгеләнми
6.9	Складлар	билгеләнми	билгеләнми	60	билгеләнми
6.9.1	Склад мәйданчыклары	билгеләнми	билгеләнми	билгеләнми	билгеләнми
7.1	Тимер юл транспорты	арымый	билгеләнми	билгеләнми	билгеләнми
7.2	Автомобиль транспорты	билгеләнми	билгеләнми	билгеләнми	билгеләнми
12.0	Гомуми файдаланудагы җир кишәрлекләре (территорияләр)	искермиләр	билгеләнми	билгеләнми	билгеләнми
Рөхсәт ителгән файдалануның ярдәмче төрләре					
билгеләнми					
Рөхсәт ителгән файдалануның шартлы рөхсәт ителгән төрләре					
3.5.2	Урта һәм югары һөнәри белем	арымый	билгеләнми	80	5 м
3.9.2	Фәнни тикшеренүләр үткәрү	билгеләнми	билгеләнми	100	билгеләнми
3.9.3	Фәнни сынаулар үткәрү	билгеләнми	билгеләнми	100	билгеләнми
4.1	Эшлекле идарә	билгеләнми	билгеләнми	100	билгеләнми
4.7	Кунакханә хезмәте	билгеләнми	билгеләнми	100	билгеләнми
8.3	Эчке хокук тәртибен тәэмин итү	билгеләнми	билгеләнми	100	билгеләнми

*Дәүләт теркәве, кадастр һәм картография федераль хезмәтенең 10.11.2020 ел № П/0412 боерыгы белән расланган җир кишәрлекләреннән рөхсәт ителгән файдалану төрләре классификаторы нигезендә

Әлеге статьяда җайга салынмаган күрсәткечләр техник регламентларның, норматив техник документларның, шәһәр төзелеше проектлау нормативларының һәм башка норматив документларның таләпләренә туры китереп билгеләнә.

7. Авыл хуҗалыгы билгеләнешендәге башка зоналар (авыл хуҗалыгын тәэмин итү объектлары)

«Үрнәк авыл җирлеге» муниципаль берәмлеге территориясендә авыл хуҗалыгы билгеләнешендәге түбәндәге башка зоналар (авыл хуҗалыгын тәэмин итү объектлары) бар:

Зона исеме	Зона индексы
Авыл хуҗалыгы билгеләнешендәге башка зона (авыл хуҗалыгын тәэмин итү объектлары) С2.0	С2.0
авыл хуҗалыгы билгеләнешендәге башка зона (авыл хуҗалыгын тәэмин итү объектлары) С2.7	С2.7

Җир кишәрлекләреннән һәм капиталь төзелеш объектларыннан рөхсәт ителгән файдалану төрләре; җир кишәрлекләренең иң чик (минималь һәм (яисә) максималь күләмнәре һәм рөхсәт ителгән төзелешнең, капиталь төзелеш объектларын реконструкцияләүнең иң чик параметрлары:

Рөхсәт ителгән куллану төренең коды *	Рөхсәт ителгән файдалану төренең исеме *	Җир кишәрлекләренең чик үлчәме һәм капиталь төзелеш объектларын рөхсәт ителгән төзү һәм реконструкцияләүнең чик параметрлары			
		җир кишәрлегенең үлчәме (кв. м)	катларның чик саны һәм корылманың чик биеклеге	төзелешнең максималь проценты (%)	җир кишәрлекләре чикләреннән минималь тайпылышлар
Рөхсәт ителгән файдалануның төп төрләре					
1.14	Авыл хуҗалыгын фәнни яктан тәэмин итү	билгеләнми	билгеләнми	100	билгеләнми
1.15	Авыл хуҗалыгы продукциясен саклау һәм эшкәртү	билгеләнми	билгеләнми	60	билгеләнми
1.18	Авыл хуҗалыгы җитештерүен тәэмин итү	билгеләнми	билгеләнми	60	билгеләнми
3.1	Коммуналь хезмәтләр күрсәтү	билгеләнми	билгеләнми	100	билгеләнми
3.10	Ветеринария хезмәте	билгеләнми	билгеләнми	100	билгеләнми
7.2.1	Автомобиль юлларын урнаштыру	билгеләнми	билгеләнми	билгеләнми	билгеләнми
12.0	Гомуми файдаланудагы җир кишәрлекләре (территорияләр)	искәрмиләр	билгеләнми	билгеләнми	билгеләнми
Рөхсәт ителгән файдалануның ярдәмче төрләре					
билгеләнми					
Рөхсәт ителгән файдалануның шартлы рөхсәт ителгән төрләре					
билгеләнми					

*Дәүләт теркәве, кадастр һәм картография федераль хезмәтенең 10.11.2020 ел № П/0412 боерыгы белән расланган җир кишәрлекләреннән рөхсәт ителгән файдалану төрләре классификаторы нигезендә

Әлеге статьяда җайга салынмаган күрсәткечләр техник регламентларның, норматив техник документларның, шәһәр төзелеше проектлау нормативларының һәм башка норматив документларның таләпләренә туры китереп билгеләнә.

8. Авыл хуҗалыгы предприятиеләренең җитештерү зоналары

«Үрнәк авыл җирлеге» муниципаль берәмлеге территориясендә авыл хуҗалыгы предприятиеләренең түбәндәге җитештерү зоналары тәкъдим ителде:

Зона исеме	Зона индексы
авыл хуҗалыгы предприятиеләренең җитештерү зонасы СХ2.0	СХ2.0
авыл хуҗалыгы предприятиеләренең җитештерү зонасы СХ2.0	СХ2.8

Җир кишәрлекләреннән һәм капиталь төзелеш объектларыннан рөхсәт ителгән файдалану төрләре; җир кишәрлекләренең иң чик (минималь һәм (яисә) максималь күләмнәре һәм рөхсәт ителгән төзелешнең, капиталь төзелеш объектларын реконструкцияләүнең иң чик параметрлары:

Рөхсәт ителгән куллану төренең коды *	Рөхсәт ителгән файдалану төренең исеме *	Җир кишәрлекләренең чик үлчәме һәм капиталь төзелеш объектларын рөхсәт ителгән төзү һәм реконструкцияләүнең чик параметрлары			
		җир кишәрлегенең үлчәме (кв. м)	катларның чик саны һәм корылманың чик биеклеге	төзелешнең максималь проценты (%)	җир кишәрлекләре чикләреннән минималь тайпылышлар
Рөхсәт ителгән файдалануның төп төрләре					
1.3	Яшелчәчелек	билгеләнми	билгеләнми	80	билгеләнми
1.7	Терлекчелек	билгеләнми	билгеләнми	80	билгеләнми
1.12	Умартачылык	билгеләнми	билгеләнми	80	билгеләнми
1.13	Балыкчылык	билгеләнми	билгеләнми	80	билгеләнми
1.14	Авыл хуҗалыгын фәнни яктан тәэмин итү	билгеләнми	билгеләнми	100	билгеләнми
1.17	Питомниклар	билгеләнми	билгеләнми	80	билгеләнми
1.18	Авыл хуҗалыгы җитештерүен тәэмин итү	билгеләнми	билгеләнми	60	билгеләнми
3.1	Коммуналь хезмәтләр күрсәтү	билгеләнми	билгеләнми	100	билгеләнми
3.10	Ветеринария хезмәте	билгеләнми	билгеләнми	100	билгеләнми
7.2.1	Автомобиль юлларын урнаштыру	билгеләнми	билгеләнми	билгеләнми	билгеләнми
12.0	Гомуми файдаланудагы җир кишәрлекләре (территорияләр)	искермиләр	билгеләнми	билгеләнми	билгеләнми
Рөхсәт ителгән файдалануның ярдәмче төрләре					
билгеләнми					
Рөхсәт ителгән файдалануның шартлы рөхсәт ителгән төрләре					
билгеләнми					

*Дәүләт теркәве, кадастр һәм картография федераль хезмәтенең 10.11.2020 ел № П/0412 боерыгы белән расланган җир кишәрлекләреннән рөхсәт ителгән файдалану төрләре классификаторы нигезендә

Әлеге статьяда җайга салынмаган күрсәткечләр техник регламентларның, норматив техник документларның, шәһәр төзелеше проектлау нормативларының һәм башка норматив документларның таләпләренә туры китереп билгеләнә.

9. Гражданнарның коммерциягә карамаган бакчачылык һәм яшелчәчелек берләшмәләре (күмәк бакчачылык) зоналары

«Үрнәк авыл җирлеге» муниципаль берәмлеге территориясендә гражданнарның коммерциягә карамаган бакчачылык һәм яшелчәчелек берләшмәләренең (күмәк бакчачылык) түбәндәге зоналары бар:

Зона исеме	Зона индексы
гражданнарның коммерциягә карамаган бакчачылык һәм яшелчәчелек берләшмәләре зонасы (күмәк бакчачылык) СХ 3.0	СХ4.1

Җир кишәрлекләреннән һәм капиталь төзелеш объектларыннан рөхсәт ителгән файдалану төрләре; җир кишәрлекләренең иң чик (минималь һәм (яисә) максималь күләмнәре һәм рөхсәт ителгән төзелешнең, капиталь төзелеш объектларын реконструкцияләүнең иң чик параметрлары:

Рөхсәт ителгән куллану төренең коды *	Рөхсәт ителгән файдалану төренең исеме *	Җир кишәрлекләренең чик үлчәме һәм капиталь төзелеш объектларын рөхсәт ителгән төзү һәм реконструкцияләүнең чик параметрлары			
		җир кишәрлегенең үлчәме (кв. м)	катларның чик саны һәм корылманың чик биеклеге	төзелешнең максималь проценты (%)	җир кишәрлекләре чикләреннән минималь тайпылышлар
Рөхсәт ителгән файдалануның төп төрләре					
2.7.1	Автотранспортны саклау	билгеләнми	билгеләнми	100	билгеләнми
2.7.2	Үз ихтыяҗлары өчен гаражлар урнаштыру	билгеләнми	билгеләнми	100	билгеләнми
3.1	Коммуналь хезмәтләр күрсәтү	билгеләнми	билгеләнми	100	билгеләнми
7.2.1	Автомобиль юлларын урнаштыру	билгеләнми	билгеләнми	билгеләнми	билгеләнми
13.0	Гомуми билгеләнештәге җир кишәрлекләре	искермиләр	билгеләнми	билгеләнми	билгеләнми
13.1	Яшелчәчелек белән шөгыльләнү	минималь - 400; максималь - 1000.	Төп төзелештәге катларның иң чик саны - 3 (мансарданы да кертеп), ярдәмче корылмалар - 1; Төп төзелешнең иң чик биеклеге - 10 м; ярдәмче корылмалар - 3,5 м (яссы түбәле), 4,5 м (авыш түбәле). Коймаларның максималь биеклеге - 2,0 м.	20	5 м - урамга чыга торган җир кишәрлеге якларыннан; 3 м - төп төзелеш өчен башка яктан; ян юлга чыга торган яктан ярдәмче корылмалар өчен; 1 м - урам-юл челтәренә чыкмый торган яклардан ярдәмче корылмалар өчен.
Рөхсәт ителгән файдалануның ярдәмче төрләре					
билгеләнми					
Рөхсәт ителгән файдалануның шартлы рөхсәт ителгән төрләре					

*Дәүләт теркәве, кадастр һәм картография федераль хезмәтенең 10.11.2020 ел № П/0412 боерыгы белән расланган җир кишәрлекләреннән рөхсәт ителгән файдалану төрләре классификаторы нигезендә

Әлеге статьяда җайга салынмаган күрсәткечләр техник регламентларның, норматив техник документларның, шәһәр төзелеше проектлау нормативларының һәм башка норматив документларның таләпләренә туры китереп билгеләнә.

10. Зиратлар зоналары

«Үрнәк авыл җирлеге» муниципаль берәмлеге территориясендә түбәндәге зиратлар зоналары тәкъдим ителде:

Зона исеме	Зона индексы
зиратлар зонасы СН1.0	СН1.0
зиратлар зонасы СН1.11	СН1.11
зиратлар зонасы СН1.14	СН1.14
зиратлары зонасы СН 1.15	СН1.15
зиратлары зонасы СН 1.5	СН1.5
зиратлары зонасы СН 1.8	СН1.8

Җир кишәрлекләреннән һәм капиталь төзелеш объектларыннан рөхсәт ителгән файдалану төрләре; җир кишәрлекләренең иң чик (минималь һәм (яисә) максималь күләмнәре һәм рөхсәт ителгән төзелешнең, капиталь төзелеш объектларын реконструкцияләүнең иң чик параметрлары:

Рөхсәт ителгән куллану төренең коды *	Рөхсәт ителгән файдалану төренең исеме *	Җир кишәрлекләренең чик үлчәме һәм капиталь төзелеш объектларын рөхсәт ителгән төзү һәм реконструкцияләүнең чик параметрлары			
		җир кишәрлегенең үлчәме (кв. м)	катларның чик саны һәм корылманың чик биеклеге	төзелешнең максималь проценты (%)	җир кишәрлекләре чикләреннән минималь тайпылышлар
Рөхсәт ителгән файдалануның төп төрләре					
2.7.1	Автотранспортны саклау	билгеләнми	билгеләнми	100	билгеләнми
3.1	Коммуналь хезмәтләр күрсәтү	билгеләнми	билгеләнми	100	билгеләнми
4.9	Хезмәт урыны гаражлары	билгеләнми	билгеләнми	100	билгеләнми
7.2.1	Автомобиль юлларын урнаштыру	билгеләнми	билгеләнми	билгеләнми	билгеләнми
12.0	Гомуми файдаланудагы җир кишәрлекләре (территорияләр)	искермиләр	билгеләнми	билгеләнми	билгеләнми
12.1	Ритуаль эшчәнлек	билгеләнми	билгеләнми	билгеләнми	билгеләнми
Рөхсәт ителгән файдалануның ярдәмче төрләре					
билгеләнми					
Рөхсәт ителгән файдалануның шартлы рөхсәт ителгән төрләре					
билгеләнми					

*Дәүләт теркәве, кадастр һәм картография федераль хезмәтенең 10.11.2020 ел № П/0412 боерыгы белән расланган җир кишәрлекләреннән рөхсәт ителгән файдалану төрләре классификаторы нигезендә

Әлеге статьяда җайга салынмаган күрсәткечләр техник регламентларның, норматив техник документларның, шәһәр төзелеше проектлау нормативларының һәм башка норматив документларның таләпләренә туры китереп билгеләнә.

11. Режимлы территорияләр зоналары

Үрнәк авыл җирлеге муниципаль берәмлеге территориясендә түбәндәге режимлы территорияләр зоналары бар:

зона исеме	зона индексы
режимлы территорияләр зонасы СН3.1	СН3.1

Җир кишәрлекләрен һәм капиталь төзелеш объектларын рөхсәт ителгән файдалану төрләре; җир кишәрлекләренең чик (минималь һәм (яки) максималь) үлчәмнәре һәм рөхсәт ителгән төзелеш, капиталь төзелеш объектларын реконструкцияләүнең чик параметрлары:

Рөхсәт ителгән куллану төренең коды *	Рөхсәт ителгән файдалану төренең исеме *	Җир кишәрлекләренең чик үлчәме һәм капиталь төзелеш объектларын рөхсәт ителгән төзү һәм реконструкцияләүнең чик параметрлары			
		җир кишәрлегенең үлчәме (кв. м)	катларның чик саны һәм корылманың чик биеклеге	төзелешнең максималь проценты (%)	җир кишәрлекләре чикләреннән минималь тайпылышлар
Рөхсәт ителгән файдалануның төп төрләре					
2.7.1	Автотранспортны саклау	билгеләнми	билгеләнми	100	билгеләнми
3.1	Коммуналь хезмәтләр күрсәтү	билгеләнми	билгеләнми	100	билгеләнми
4.9	Хезмәт урыны гаражлары	билгеләнми	билгеләнми	100	билгеләнми
7.2.1	Автомобиль юлларын урнаштыру	билгеләнми	билгеләнми	билгеләнми	билгеләнми
12.0	Гомуми файдаланудагы җир кишәрлекләре (территорияләр)	искәрмиләр	билгеләнми	билгеләнми	билгеләнми
12.1	Ритуаль эшчәнлек	билгеләнми	билгеләнми	билгеләнми	билгеләнми
Рөхсәт ителгән файдалануның ярдәмче төрләре					
билгеләнми					
Рөхсәт ителгән файдалануның шартлы рөхсәт ителгән төрләре					
билгеләнми					

Бу статьяда җайга салынмаган күрсәткечләр техник регламентлар, норматив техник документлар, шәһәр төзелеше проектлаштыру нормативлары һәм башка норматив документлар таләпләренә туры китереп билгеләнә.

26 статья. Шәһәр төзелеше регламентының гамәлдә булуы кагылмый торган территория

1. Линия объектлары биләгән территорияләр

Әлеге Кагыйдәләрдә тимер юлларның һәм автомобиль юлларының бүленгән полосалары чикләрендә урнашкан яисә фактта мондый юллар белән мәшгуль булган территорияләр линия объектлары биләгән территорияләргә керә.

27 статья. Шәһәр төзелеше регламентлары билгеләнми торган территория

1. Авыл хуҗалыгы җирләре территориясе

Авыл хуҗалыгы җирләре территорияләренә әлеге Кагыйдәләрдә авыл хуҗалыгы җирләре (сөрүлекләр, печәнлекләр, көтүлекләр, урыннар, күпьеллык үсентеләр биләгән җирләр), шулай ук җир кишәрлекләрен тискәре йогынтыдан, су объектларыннан яклауны тәэмин итү өчен билгеләнгән, шулай ук авыл хуҗалыгы җитештерүенә хезмәт күрсәтү өчен кирәкле булмаган корылмалар биләгән җирләр керә.

Авыл хуҗалыгы җирләренә караган җир кишәрлекләреннән һәм җирләрдән файдалану Россия Федерациясе Җир кодексы һәм «Авыл хуҗалыгы билгеләнешендәге җирләрнең әйләнеше турында» Федераль закон нигезендә 2002 елның 24 июлендәге 101-ФЗ номерлы Федераль закон нигезендә билгеләнә.

2. Урманнар территориясе

Әлеге Кагыйдәләрдәге урманнар территорияләренә урман фондына керә торган территорияләр керә, моңа өске су объектлары белән капланган йә тимер юллар яисә каты өслекле автомобиль юллары булган территорияләр керми.

Җир кишәрлекләрен һәм җирләрне урман фонды чикләрендә куллану Россия Федерациясе Урман кодексы нигезендә урман хуҗалыгы регламенты белән билгеләнә.

3. Акваторияләр территориясе

Акваторияләр территорияләренә әлеге Кагыйдәләрдә җир өстендәге су объектлары белән капланган территорияләр керә.

Җир участокларын һәм җир өсте сулары белән капланган җирләрне куллану Россия Федерациясенең Су кодексына ярашлы билгеләнә.

X БҮЛЕК. Җир кишәрлекләреннән һәм капиталь төзелеш объектларыннан файдалануны чикләү

28 статья. Территориядән файдалануның махсус шартлары булган зоналар

1. «Үрнәк авыл җирлеге» муниципаль берәмлеге территориясендә билгеләнгән тәртиптә расланган, бердәм дәүләт күчемсез мөлкәт реестры белешмәләре йә расланган зона проекты нигезендә сайлап алынган территориядән файдалануның махсус шартлары булган түбәндәге зоналар гамәлдә була:

Зоналарның төрләре	**Зоналарның чикләре турында белешмәләр чыганагы**	**Зоналарның режимын билгели торган норматив документ**
өске су объектларының су саклау зоналары	Күчемсез милекнең бердәм дәүләт реестры	Россия Федерациясе Су кодексы
өске су объектларының яр буе сак полосалары	Күчемсез милекнең бердәм дәүләт реестры	Россия Федерациясе Су кодексы
электр челтәре хуҗалыгы объектларын саклау зоналары	Күчемсез милекнең бердәм дәүләт реестры	«Электр челтәре хуҗалыгы объектларының саклау зоналарын билгеләү һәм мондый зоналар чикләрендә урнашкан җир кишәрлекләреннән файдалануның махсус шартларын билгеләү тәртибе турында» Россия Федерациясе

		Хөкүмәтенең 2009 елның 24 февралендәге 160 номерлы карары
бүлүче газүткәргечләрнең сак зоналары	Күчемсез милекнең бердәм дәүләт реестры	Россия Федерациясе Хөкүмәтенең 2000 елның 20 декабрендәге 878 номерлы карары белән расланган газ бүлү челтәрләрен саклау кагыйдәләре
Су белән тәэмин итү чыганакларының санитар сак зоналарының II поясы	Татарстан Республикасы дәүләт хакимияте вәкаләтле органнарының эш документлары	СанПиН 2.1.4.1110-02 «Эчәр өчен билгеләнгән су белән тәэмин итү һәм суүткәргечләр чыганакларын санитар сак зоналары»
Су белән тәэмин итү чыганакларының санитар сак зоналарының III поясы	Татарстан Республикасы дәүләт хакимияте вәкаләтле органнарының эш документлары	СанПиН 2.1.4.1110-02 «Эчәр өчен билгеләнгән су белән тәэмин итү һәм суүткәргечләр чыганакларын санитар сак зоналары»
Махсус сакланылучы табигать территорияләре	мәгълүмат әлеге статьяның 3 п. пунктында китерелгән	
автомобиль юлларының юл буе полосалары	Күчемсез милекнең бердәм дәүләт реестры	«Россия Федерациясендә автомобиль юллары һәм юл эшчәнлеге турында һәм Россия Федерациясенең аерым закон актларына үзгәрешләр кертү хакында» 2007 елның 08 декабрендәге 257-ФЗ номерлы Федераль закон
магистраль яки сәнәгать торбаларына кадәр минималь ара зонасы		СП 36.13330.2012 Магистраль торба үткәргечләре. СНиПның актуальләштерелгән редакциясе 2.05.06-85*; СанПиН 2.2.1/2.1.1.1200-03 »предприятиеләрнең, корылмаларның һәм башка объектларның санитар-күзәтү зоналары һәм санитар классификациясе"

Билгеләнгән тәртиптә расланган, Бердәм дәүләт күчемсез мөлкәт реестры белешмәләренә яисә расланган зона проектына нигезләнеп сайлап алынган территориядән файдалануның махсус шартлары булган зоналар чикләре Россия Федерациясе законнары нигезендә җир кишәрлекләреннән һәм капиталь төзелеш объектларыннан файдалануга өстәмә чикләүләр сала. Үзләренең характеристикалары законнарда, башка норматив хокукый актларда билгеләнгән куллану режимнарына туры килми торган территориядән файдалануның махсус шартлары булган мондый зоналар чикләрендә урнашкан җир кишәрлекләре һәм капиталь төзелеш объектлары әлеге Кагыйдәләргә туры килми.

2. «Үрнәк авыл җирлеге» муниципаль берәмлеге территориясе өчен норматив-техник документлар һәм кагыйдәләр таләпләре нигезендә сайлап алынган территориядән файдалануның махсус шартлары булган түбәндәге зоналар хас (юнәлешле):

Зоналарның төрләре	**Зоналарның күләмен һәм режимын билгели торган норматив документ**
предприятиеләрнең, корылмаларның һәм башка объектларның санитар-сак зонасы	СанПиН 2.2.1/2.1.1200-03 «Санитар-сак зоналары һәм предприятиеләрнең, корылмаларның һәм башка объектларның санитар классификациясе»

өске су объектларының сак зонасы	Россия Федерациясе Су кодексы
өске су объектларының яр буе сак полосалары	Россия Федерациясе Су кодексы
су белән тәэмин итү чыганакларын санитар сак зоналарының I поясы	СанПиН 2.1.4.1110-02 «Эчәр өчен билгеләнгән су белән тәэмин итү һәм сусүткәргечләр чыганакларын санитар сак зоналары»

Норматив-техник документлар һәм кагыйдәләр (юнәлешле) таләпләре нигезендә сайлап алынган территориядән файдалануның махсус шартлары булган зоналарның чикләре әлеге Кагыйдәләрдә мәгълүмати максатларда күрсәтелгән.

3. Махсус саклапылучы табигать территорияләре

- «Казансу елгасы башы» төбәк әһәмиятендәге табигать һәйкәле

«Татарстан Республикасында аеруча саклана торган табигый территорияләрнең дәүләт реестрын раслау һәм Татарстан Республикасы Министрлар Кабинетының аеруча саклана торган табигый территорияләр мәсьәләләре буенча аерым карарларына үзгәрешләр кертү турында» 24.07.2009 елдагы 520 номерлы (27.03.2013 елга үзгәрешләр белән) Татарстан Республикасы Министрлар Кабинеты карары белән аеруча саклана торган табигый территорияләр исемлегенә кертелгән; билгеләнгән чикләр турында белешмәләр бердәм дәүләт күчемсез милек реестрында тәкъдим ителгән

«Аю урманы» төбәк әһәмиятендәге табигать һәйкәле

«Татарстан Республикасында аеруча саклана торган табигый территорияләрнең дәүләт реестрын раслау һәм Татарстан Республикасы Министрлар Кабинетының аеруча саклана торган табигый территорияләр мәсьәләләре буенча аерым карарларына үзгәрешләр кертү турында» 24.07.2009 елдагы 520 номерлы (27.03.2013 елга үзгәрешләр белән) Татарстан Республикасы Министрлар Кабинеты карары белән аеруча саклана торган табигый территорияләр исемлегенә кертелгән; билгеләнгән чикләр турында белешмәләр бердәм дәүләт күчемсез милек реестрында тәкъдим ителгән

Казанка елгасы төбәк әһәмиятендәге табигать һәйкәле

«Татарстан Республикасында аеруча саклана торган табигый территорияләрнең дәүләт реестрын раслау һәм Татарстан Республикасы Министрлар Кабинетының аеруча саклана торган табигый территорияләр мәсьәләләре буенча аерым карарларына үзгәрешләр кертү турында» 24.07.2009 елдагы 520 номерлы (27.03.2013 елга үзгәрешләр белән) Татарстан Республикасы Министрлар Кабинеты карары белән аеруча саклана торган табигый территорияләр исемлегенә кертелгән; билгеләнгән чикләр турында белешмәләр бердәм дәүләт күчемсез милек реестрында тәкъдим ителгән

Сорнар зоология (аучылык) тыюлыгы төбәк әһәмиятендәге дәүләт табигый зоология

«Татарстан Республикасында аеруча саклана торган табигый территорияләрнең дәүләт реестрын раслау һәм Татарстан Республикасы Министрлар Кабинетының аеруча саклана торган табигый территорияләр мәсьәләләре буенча аерым карарларына үзгәрешләр кертү турында» 24.07.2009 елдагы 520 номерлы (27.03.2013 елга үзгәрешләр белән) Татарстан Республикасы Министрлар Кабинеты карары белән аеруча саклана торган табигый территорияләр исемлегенә кертелгән; билгеләнгән чикләр турында белешмәләр бердәм дәүләт күчемсез милек реестрында тәкъдим ителгән.

29 статья. Мәдәни мирас объектларын саклау шартлары буенча җир кишәрлекләреннән һәм капиталь төзелеш объектларыннан файдалануны чикләү

1.Мәдәни мирас объектларын саклау «Россия Федерациясе халыкларының мәдәни мирас объектлары (тарихи һәм мәдәни ядкарьләре) турында» 2002 елның 25 июнендәге 73-ФЗ номерлы

федераль закон, «Татарстан Республикасында мәдәни мирас объектлары турында» 2005 елның 01 апрелендәге 60-ТРЗ номерлы Татарстан Республикасы законы, башка норматив хокукый актлар таләпләре нигезендә гамәлгә ашырыла.

2. Мәдәни мирас объектлары, ачыкланган мәдәни мирас объектлары, мәдәни мирас объектлары билгеләренә ия объектлар исемлеге

2.1. «Үрнәк авыл җирлеге» муниципаль берәмлеге территориясендә мәдәни мирас объектлары, ачыкланган мәдәни мирас объектлары, мәдәни мирас объектлары юк.

объектның статусы	объектның исеме	урнашкан урыны	оештыру күрсәтмә документ	картадагы номеры
төбәк әһәмиятендәге мәдәни мирас объектлары	1857-1932 елларда татар галиме һәм мәгърифәтчесе Шәмсетдин Күлтәси яшәгән йорт	Күлтәс авылы	«Татарстан Республикасында күчемсез мәдәни һәм тарихи кыйммәтләрне саклауны һәм куллануны яхшырту чаралары турында»22.01.2000 ел, № 38 Татарстан Республикасы Министрлар Кабинеты карары	2.1
	Татар галиме һәм мәгърифәтчесе Шәмсетдин Күлтәси (1857 1932)кабере	Күлтәс авылы		2.2
ачыкланган мәдәни мирас объектлары	Мәчет (2-я соборная), 1892 ел	Казанбаш авылы	–	4.1
	Сәүдәгәр Ишморатовның ат заводы ветеринария дәваханәсе бинасы, 1902 ел	Үрнәк поселогы	–	4.2
	Сәүдәгәр Ишморатовның агач яру заводы бинасы, 1898 ел	Үрнәк поселогы	–	4.3
	Сәүдәгәр Ишморатовның хезмәтче йорты, XX гасыр башы.	Үрнәк поселогы	–	–
	Сәүдәгәр Ишморатовның ат заводы бинасы, 1896 ел	Үрнәк поселогы	–	4.4
	Сәүдәгәр Ишморатовның ат	Үрнәк поселогы	–	4.5

	заводы бинасы, 1900 ел			
	Югары класслы атлар өчен ат абзары бинасы, 1898 ел	Үрнәк поселогы	–	4.6

2.2. Мәгълүмат Татарстан Республикасы Мәдәният министрлыгы тарафыннан 2015 елның 22 июлендә бирелгән мәдәни мирас объектлары, ачыкланган мәдәни мирас объектлары һәм мәдәни мирас элементлары булган объектлар исемлекләре нигезендә тапшырылды.

3. Мәдәни мирас объектлары территориясе

3.1. Мәдәни мирас объектлары территорияләре - Россия Федерациясе халыкларының мәдәни мирас объектларының (тарихи һәм мәдәни ядкарьләренең) бердәм дәүләт реестрына кертелгән ядкарьләр һәм ансамбльләр территорияләре, шулай ук мәдәни мирас объектлары булып торучы ядкарьләр яисә ансамбльләр территорияләре чикләрендә һәм мәдәни мирас объектларын саклау турында Россия Федерациясе законнарында билгеләнгән тәртиптә кабул ителә торган реставрация, консервация, торгызу, ремонтлау һәм җайланмалар тоту, параметрлары турындагы карар.

3.2. Мәдәни мирас объекты территориясе чикләрендә:

һәйкәл яисә ансамбль территориясендә: капиталь төзелеш объектларын төзү һәм һәйкәл яисә капиталь төзелеш объектларының яисә ансамбль территориясендәге күләм-пространство характеристикаларын арттыру; мәдәни мирас объектын яисә аның аерым элементларын саклау, мәдәни мирас объектының тарихи-шәһәр төзелеше яисә табигый мохитен саклау эшләреннән тыш, җир, төзелеш, мелиоратив һәм башка эшләр башкару тыела;

истәлекле урын территориясендә истәлекле урын территориясе чикләрендәге истәлекле урын һәйкәлләрен һәм ансамбльләрен саклау, аны Россия Федерациясе халыкларының мәдәни мирас объектларының (тарихи һәм мәдәни ядкарьләренең) бердәм дәүләт реестрына кертү өчен нигез булган истәлекле урын үзенчәлекләренең сакланышын тәэмин итүгә юнәлдерелгән эшләр, юкка чыккан шәһәр төзелеше мохитен торгызу максатларында капиталь төзелеш объектларын төзү; Россия Федерациясе халыкларының мәдәни мирас объектларының (тарихи һәм мәдәни ядкарьләренең) бердәм дәүләт реестрына кертү өчен нигез булган һәм мәҗбүри дәүләт урыны үзенчәлекләрен саклап калу өчен нигез булып торучы истәлекле урын үзенчәлекләрен саклап калу шарты белән чикләнгән төзелеш, капиталь төзекләндерү объектларын төзү һәм реконструкцияләү эшләре рөхсәт ителә;

Һәйкәл, ансамбль яисә истәлекле урын территориясендә мәдәни мирас объектының сакланышын тәэмин итү таләпләренә каршы килми торган һәм хәзерге шартларда мәдәни мирас объектының эшчәнлеген тәэмин итәргә мөмкинлек бирә торган хуҗалык эшчәнлеген алып бару рөхсәт ителә.

3.3. «Үрнәк авыл җирлеге» муниципаль берәмлеге территориясендә урнашкан мәдәни мирас объектларының билгеләнгән чикләре турында күчемсез мөлкәтнең бердәм дәүләт реестрында белешмәләр булмау сәбәпле, күрсәтелгән объектлар территориясе чикләрен зоналаштыру карталарында күрсәтелмәгән.

4. Мәдәни мирас объектларының сак зоналары

4.1. Мәдәни мирас объектларының сак зоналары мәдәни мирас объектларын саклауны тәэмин итү максатларында билгеләнә.

4.2. Сак зоналары чикләре күрсәтелгән зоналарда урнашкан мәдәни мирас объектлары территорияләре чикләрен һәм проектлана торган зоналары чикләрен тасвирлауны, әлеге зоналар чикләрендә җирләрдән файдалану режимнары һәм шәһәр төзелеше регламентлары проектларын үз эченә алган мәдәни мирас объектларын саклау зоналары проекты белән билгеләнә.

4.3. Сак зоналары проектларын эшләү, саклау зоналары чикләрендә территориядән файдалану режимнарын билгеләү «Татарстан Республикасында мәдәни мирас объектлары турында» Россия Федерациясе Хөкүмәтенең 12.09.2015 № 972 карары һәм башка норматив хокукый актлар белән «Россия Федерациясе халыкларының мәдәни мирас объектларын (тарихи һәм мәдәни ядкарьләрен) саклау зоналары турында нигезләмәне раслау хакында» Россия Федерациясе Хөкүмәтенең 12.09.2015 № 972 карары белән җайга салына.

4.4. «Үрнәк авыл җирлеге» муниципаль берәмлеге территориясенә карата мәдәни мирас объектларын сак зоналарының расланган проектлары юк.

XI БҮЛЕК. Коммуналь, транспорт, социаль инфраструктура объектлары белән территориянең мөмкин булган минималь тәэмин ителеш дәрәҗәсенең исәп-хисап күрсәткечләре һәм мондый объектларның халык өчен максималь рөхсәт ителә торган территория дәрәҗәсенең исәп-хисап күрсәткечләре

30 статья. Төп нигезләмәләр

1. Территориянең коммуналь, транспорт, социаль инфраструктура объектлары белән тәэмин ителешенең рөхсәт ителә торган минималь дәрәҗәсенең исәп күрсәткечләре һәм күрсәтелгән объектларның халык өчен территориаль файдалана алуының максималь мөмкин булган дәрәҗәсенең исәп күрсәткечләре (алга таба - исәп күрсәткечләре) шәһәр төзелеше регламенты составында шәһәр төзелеше регламенты билгеләнә торган территория чикләрендә территорияне комплекслы үстерү эшчәнлеген гамәлгә ашыру каралган очракта күрсәтелә.

2. Чикләрендә территорияне комплекслы үстерү эшчәнлеген гамәлгә ашыру каралган территорияләр «Үрнәк авыл җирлеге» муниципаль берәмлеге чикләрендә билгеләнмәгән, шуңа бәйле рәвештә әлеге Кагыйдәләрдә шәһәр төзелеше регламентлары составындагы исәп-хисап күрсәткечләре күрсәтелмәгән.

XII БҮЛЕК Җир кишәрлекләреннән рөхсәт ителгән файдалану төрләрен тасвирлау

31 статья. Төп нигезләмәләр

1. Җир кишәрлекләреннән рөхсәт ителгән файдалану төрләре Федераль дәүләт теркәве, кадастр һәм картография хезмәтенең 2020 елның 10 декабрендәге П/0412 номерлы боерыгы белән расланган җир кишәрлекләреннән рөхсәт ителгән файдалану төрләре классификаторы нигезендә билгеләнә.

2. Линия объектларын (гомуми файдаланудагы федераль һәм региональ әһәмиятле автомобиль юлларыннан һәм гомуми файдаланудагы тимер юллардан тыш) урнаштыру, саклагыч корылмаларны (утыртмаларны), мелиорация объектларын, антенна-мачта корылмаларын, мәгълүмат һәм геодезик тамгаларны урнаштыру теләсә кайсы территориаль зонада рөхсәт ителгән файдалануның рөхсәт ителгән төрләре исемлегендә күрсәтелмичә генә рөхсәт ителә.

3. Җир кишәрлекләреннән рөхсәт ителгән файдалану төрләре тасвирламасы:

Рөхсәт ителгән куллану төренең коды *	Рөхсәт ителгән файдалану төренең аталышы *	Җир кишәрлегеннән рөхсәт ителгән файдалану төрен тасвирлау *, рөхсәт ителгән файдалану төрен тасвирлауга комментарий
1.0	Авыл хуҗалыгы файдаланылышы	Авыл хуҗалыгы белән шөгыльләнү Әлеге төрдәге рөхсәт ителгән файдалануның эчтәлеге 1.1 - 1.20 кодлары белән

		рөхсәт ителгән куллану төрләренең эчтәлеген үз эченә ала, шул исәптән авыл хуҗалыгы продукциясен саклау һәм эшкәртү өчен файдаланыла торган биналарны һәм корылмаларны урнаштыру.
1.1	Үсемлекчелек	Авыл хуҗалыгы культураларын үстерүгә бәйле хуҗалык эшчәнлеген гамәлгә ашыру. Әлеге төр куллануның эчтәлеге рөхсәт ителгән файдалану төрләренең 1.2 - 1.6 кодлар белән рөхсәт ителгән куллану төрләренең эчтәлеген үз эченә ала.
1.2	Бөртекле һәм башка авыл хуҗалыгы культуралары үстерү	Авыл хуҗалыгы җирләрендә бөртекле, кузаклы, азык, техник, майлы, эфир майлы, башка авыл хуҗалыгы культуралары житештерүгә бәйле хуҗалык эшчәнлеген гамәлгә ашыру
1.3	Яшелчәчелек	Авыл хуҗалыгы җирләрендә бәрәңге, яфрак, җиләк-җимеш, суган һәм бакча авыл хуҗалыгы культуралары җитештерүгә бәйле, шул исәптән теплицалар куллануга бәйле хуҗалык эшчәнлеген гамәлгә ашыру
1.4	Дару, чәчәк культураларын үстерү	Авыл хуҗалыгы җирләрендә хуҗалык эшчәнлеген, шул исәптән чәй, дару һәм чәчәк культуралары җитештерүгә бәйле гамәлгә ашыру
1.5	Бакчачылык	Авыл хуҗалыгы җирләрендә хуҗалык эшчәнлеген, шул исәптән күпьеллык җиләк-җимеш культуралары, виноград һәм башка күпьеллык культуралар үстерүгә бәйле гамәлгә ашыру
1.5.1	Виноград үстерү	Виноград бакчасы җирләрендә виноград үстерү
1.6	Җитен һәм киндер үстерү	Авыл хуҗалыгы җирләрендә хуҗалык эшчәнлеген, шул исәптән җитен, киндер үстерүне гамәлгә ашыру
1.7	Терлекчелек	Терлекчелек продукциясен житештерүгә, шул исәптән печәнлеккә, авыл хуҗалыгы терлекләрен көтүгә, нәселле терлекләр үрчетүгә, нәселле продукция (материал) җитештерүгә һәм алардан файдалануга, авыл хуҗалыгы терлекләрен тоту һәм үрчетү, җитештерү, саклау һәм беренчел эшкәртү өчен кулланыла торган биналар, корылмалар урнаштыруга бәйле хуҗалык эшчәнлеген гамәлгә ашыру. Әлеге төр кулланунның эчтәлеге түбәндәгеләргә керә: кодлар белән рөхсәт ителгән куллану төрләренең эчтәлеге 1.8 - 1.11, 1.15, 1.19, 1.20.
1.8	Терлекчелек	Авыл хуҗалыгы җирләрендә хуҗалык эшчәнлеген, шул исәптән авыл хуҗалыгы терлекләрен (эре мөгезле терлекләрне, сарыкларны, кәҗәләрне, атларны, дояләрне, боланнарны) үрчетүгә бәйле гамәлгә ашыру; печәнлек, авыл хуҗалыгы терлекләрен көтү, терлек азыгы җитештерү, авыл хуҗалыгы терлекләрен тоту һәм үрчетү өчен кулланыла торган биналар, корылмалар урнаштыру; нәселле терлекләр үрчетү, нәселле продукция (материал) җитештерү һәм алардан файдалану
1.9	Җәнлек үрчетү	Кыйммәтле кыйммәтле мехлы җәнлекләр аулауга бәйле хуҗалык эшчәнлеген гамәлгә ашыру; хайваннарны тоту һәм үрчетү, җитештерү, саклау һәм продукцияне беренчел эшкәртү өчен кулланыла торган биналарны, корылмаларны урнаштыру;нәселле терлекләр үрчетү, нәселле продукция (материал) җитештерү һәм алардан файдалану
1.10	Кошчылык	Кошларның, шул исәптән су кошларының йорт токымнарын үрчетүгә бәйле хуҗалык эшчәнлеген гамәлгә ашыру; хайваннар тоту һәм үрчетү, кошчылык продукциясен җитештерү, саклау һәм беренчел эшкәртү өчен кулланыла торган биналар, корылмалар урнаштыру; нәселле терлекләр үрчетү, нәселле продукция (материал) җитештерү һәм алардан файдалану
1.11	Дуңгызчылык	Дуңгыз үрчетүгә бәйле хуҗалык эшчәнлеген гамәлгә ашыру; терлекләрне тоту һәм үрчетү, җитештерү, саклау һәм продукцияне беренчел эшкәртү өчен кулланыла торган биналар, корылмалар урнаштыру; нәселле терлекләр үрчетү, нәселле продукция (материал) җитештерү һәм алардан файдалану

1.12	Умартачылык	Авыл хуҗалыгы җирләрендә хуҗалык эшчәнлеген, шул исәптән бал кортларын һәм башка файдалы бөҗәкләрне үрчетү, тоту һәм алардан файдалану буенча гамәлгә ашыру; умартачылык һәм башка файдалы бөҗәкләр үрчетү өчен кирәкле умарталарны, башка объектларны һәм җайланмаларны урнаштыру; умартачылык продукциясен саклау һәм беренчел эшкәртү өчен файдаланыла торган корылмаларны урнаштыру
1.13	Балыкчылык	Балыкчылык объектларын (аквакультураны) үрчетү һәм (яисә) тоту, үстерү белән бәйле хуҗалык эшчәнлеген гамәлгә ашыру; балыкчылыкны (аквакультураны) гамәлгә ашыру өчен кирәкле биналарны, корылмаларны, җиһазларны урнаштыру
1.14	Авыл хуҗалыгын фәнни яктан тәэмин итү	Фәнни һәм селекция эшен гамәлгә ашыру, фән күзлегеннән караганда үсемлекләр һәм хайваннар дөньясы үрнәкләрен алу өчен авыл хуҗалыгы белән шөгыльләнү; үсемлекләрнең генетик ресурслары коллекцияләрен урнаштыру
1.15	Авыл хуҗалыгы продукциясен саклау һәм эшкәртү	Авыл хуҗалыгы продукциясен җитештерү, саклау, беренчел һәм тирән эшкәртү өчен кулланыла торган биналарны, корылмаларны урнаштыру
1.16	Басу кишәрлекләрендә шәхси ярдәмче хуҗалык алып бару	Капиталь төзелеш объектларын төзү хокукыннан башка авыл хуҗалыгы продукциясен җитештерү
1.17	Питомниклар	Авыл хуҗалыгында кулланыла торган агач һәм куакларны, шулай ук үсентеләр һәм орлыклар алу өчен башка авыл хуҗалыгы культураларын үстерү һәм сату; авыл хуҗалыгы җитештерүенең күрсәтелгән төрләре өчен кирәкле корылмаларны урнаштыру
1.18	Авыл хуҗалыгы җитештерүен тәэмин итү	Авыл хуҗалыгы алып бару өчен файдаланыла торган машина-транспорт һәм ремонт станцияләрен, ангарларны һәм гаражларны авыл хуҗалыгы техникасы, амбарларны, су җыю башняларын, трансформатор станцияләрен һәм башка техник җиһазларны урнаштыру
1.19	Печән чабу	Үлән чабу, печән җыю һәм әзерләү
1.20	Авыл хуҗалыгы билгеләнешендәге хайваннарны көтү	Авыл хуҗалыгы хайваннарын көтү
2.0	Торак төзелеше	Төрле төрдәге торак йортлар урнаштыру Әлеге төр куллануның эчтәлеге 2.1 - 2.3, 2.5 - 2.7.1 кодлары белән рөхсәт ителгән куллану төрләренең эчтәлеген үз эченә ала.
2.1	Шәхси торак төзелеше өчен	Торак йорт урнаштыру (аерым урнашкан бинаның биеклеге егерме метрдан артмаган, биеклеге егерме метрдан артмаган, ул гражданнар тарафыннан мөстәкыйль күчемсез милек объектларына бүлү өчен билгеләнмәгән шундый бинада яшәүгә бәйле булган көнкүреш һәм башка ихтыяҗларны канәгатьләндерү өчен билгеләнгән бүлмәләрдән торган); авыл хуҗалыгы культураларын үстерү; гаражларны үз ихтыяҗлары һәм хуҗалык корылмалары өчен урнаштыру Аңлатма: Рөхсәт ителгән файдалануның әлеге төре, торак йорттан тыш, коймалар, ташландык су чокырлары, сарайлар һәм башка ишегалды корылмаларыннан урнаштыру мөмкинлеген күздә тота.
2.1.1	Азкатлы күпфатирлы торак төзелеше	азкатлы күпфатирлы йортлар урнаштыру (4 катка кадәр биеклектәге күпфатирлы йортлар, мансарданы да кертеп); спорт һәм балалар мәйданчыкларын, ял итү мәйданчыкларын төзекләндерү; аз катлы күпфатирлы йортта мондый биналарның гомуми мәйданы йорт биналарының гомуми мәйданының 15%тан артыграгын тәшкил итмәсә, төзелгән, төзелгән һәм төзелгән-кушып төзелгән биналарда торак төзелешенә хезмәт күрсәтү объектларын урнаштыру Аңлатма:

		Рөхсәт ителгән файдалануның әлеге төре, торак йорттан, коймалардан, чүп-чардан, сарайлардан һәм башка ишегалларыннан тыш, урнаштыру мөмкинлеген күздә тота.
2.2	Шәхси ярдәмче хуҗалык алып бару өчен (йорт янындагы җир кишәрлеге)	2.1 коды белән файдалану рөхсәт ителгән төрен тасвирлауда күрсәтелгән торак йортны урнаштыру; авыл хуҗалыгы продукциясен җитештерү; гараж һәм башка ярдәмче корылмалар урнаштыру; авыл хуҗалыгы хайваннарын тоту Аңлатма: Рөхсәт ителгән файдалануның әлеге төре, торак йорттан, коймалардан, чүп-чардан, бәдрәфләрдән, сарайлардан һәм башка ишегалларыннан тыш, урнаштыру мөмкинлеген күздә тота.
2.3	Блокланган торак төзелеше	Күрше торак йортлары белән бер яки берничә уртак дивар (өч каттан да артмаган, берләштерелгән йортларның гомуми саны ун йорттан артмаган һәм аларның һәркайсы бер гаилә яшәү өчен билгеләнгән торак йортның гомуми диварына (гомуми стеналарга) күрше йорт яисә күрше йортлар белән бергә тоташмыйча, уртак диварга (гомуми стеналарга) ия, аерым җир кишәрлегендә урнашкан һәм гомуми файдалану территориясенә (блокланган төзелешнең торак йортлары) чыгу мөмкинлеге бар;декоративһәм уңдырышлы агачлар, яшелчә һәм җиләк культураларын үрчетү; үз ихтыяҗлары өчен гаражлар һәм башка ярдәмче корылмалар урнаштыру; спорт һәм балалар мәйданчыкларын, ял итү мәйданчыкларын төзекләндерү Аңлатма: Рөхсәт ителгән файдалануның әлеге төре, торак йорттан тыш, коймалар, ташландык су чокырлары, сарайлар һәм башка ишегалды корылмаларыннан урнаштыру мөмкинлеген күздә тота.
2.4	Күчмә торак	Аталган корылмаларны җир кишәрлегендә яисә гомуми файдалануга билгеләнгән инженерлык корылмалары булган җир кишәрлекләренә яисә җир кишәрлекләренә тоташтыру мөмкинлеге белән торак буларак файдалануга яраклы корылмаларны (палатка шәһәрчекләре, кемпинглар, торак вагончыклары, торак прицеплары) урнаштыру
2.5	Уртача катлы торак төзелеше	Сигез каттан югары булмаган күпфатирлы йортлар урнаштыру; төзекләндерү һәм яшелләндерү; җир асты гаражларын һәм автостоянкаларны урнаштыру; спорт һәм балалар мәйданчыкларын, ял итү мәйданчыкларын төзекләндерү; күпфатирлы йортның гомуми мәйданының 20%ын тәшкил итмәгән булса, күпфатирлы йортның төзелгән, кушып төзелгән һәм төзелгән биналарында торак төзелешенә хезмәт күрсәтү объектларын урнаштыру; Аңлатма: Әлеге Кагыйдәләргә карата рөхсәт ителгән файдалануның әлеге төре биш каттан сигез катка кадәр булган торак йортларны урнаштыру мөмкинлеген күздә тота.
2.6	Күпкатлы торак төзелеше (биек төзелеш)	Тугыз һәм аннан да югарырак катлы күпфатирлы йортлар урнаштыру; йорт яны территорияләрен төзекләндерү һәм яшелләндерү; спорт һәм балалар мәйданчыкларын, хуҗалык мәйданчыкларын һәм ял итү мәйданчыкларын төзекләндерү; җир асты гаражларын һәм автостоянкаларны урнаштыру, күпфатирлы йорттагы мондый биналарның мәйданы йортның гомуми мәйданының 15%ыннан артмаган булса, күпфатирлы йортның аерым урыннарында төзелгән, кушып төзелгән һәм төзелгән күпфатирлы йортларда торак төзелешенә хезмәт күрсәтү объектларын урнаштыру Аңлатма: Әлеге Кагыйдәләргә карата рөхсәт ителгән файдалануның әлеге төре тугыз каттан алып егерме өске катка кадәр булган торак йортларны урнаштыру мөмкинлеген күздә тота.
2.7	Торак төзелешенә хезмәт күрсәтү	Урнашуы кодлар белән рөхсәт ителгән куллану төрләре белән каралган капиталь төзелеш объектларын урнаштыру 3.1, 3.2, 3.3, 3.4, 3.4.1, 3.5.1, 3.6, 3.6, 3.7, 3.1, 4.3, 4.4, 4.4, 4.6, 5.1.2, 5.1.3, әгәр аларны урнаштыру торак төзелешенә хезмәт күрсәтү өчен кирәк булса, шулай ук гражданнарның яшәвенә бәйле

		булса, әйләнә-тирә мохиткә һәм санитария иминлегенә зыян китерми, халыкның хокукларын бозмый, санитария зоналарын билгеләүне таләп итми.
2.7.1	Автотранспортны саклау	Аерым торучы һәм көйләнгән гаражларны, шул исәптән автотранспортны саклау өчен билгеләнгән җир асты гаражларын, шул исәптән урнаштыру кодлар белән рөхсәт ителгән куллану төрләрен карап тоту каралган гаражлардан тыш, машина урынына бүленгән гаражларны, 2.7.2, 4.9 кодлар белән файдалану төрләрен урнаштыру
2.7.2	Үз ихтыяҗлары өчен гаражлар урнаштыру	Үз ихтыяҗлары өчен алар белән уртак түбәсе, фундаменты һәм коммуникацияләре булган башка гаражлар белән блокланган аерым гаражларны һәм (яисә) гаражларны урнаштыру
3.0	Капиталь төзелеш объектларыннан иҗтимагый файдалану	Капиталь төзелеш объектларын кешенең көнкүреш, социаль һәм рухи ихтыяҗларын канәгатьләндерү максатларында урнаштыру. Әлеге төр рөхсәт ителгән файдалануның эчтәлеге 3.1 - 3.10.2 кодлары белән рөхсәт ителгән куллану төрләренең эчтәлеген үз эченә ала.
3.1	Коммуналь хезмәтләр күрсәтү	Физик һәм юридик затларны коммуналь хезмәтләр белән тәэмин итү максатларында биналар һәм корылмалар урнаштыру. Әлеге төр куллануның эчтәлеге 3.1.1 - 3.1.2 кодлары белән рөхсәт ителгән куллану төрләренең эчтәлеген үз эченә ала.
3.1.1	Коммуналь хезмәтләр күрсәтү	Су, җылылык, электр, газ, канализация агынтыларын читкә чыгару, күчемсез милек объектларын чистарту һәм җыештыру белән тәэмин итүче биналарны һәм корылмаларны урнаштыру (котельныйлар, су җыю корылмалары, чистарту корылмалары, насос станцияләре, сүүткәргечләр, электр үткәргечләр, трансформатор подстанцияләре, газүткәргечләр, элемтә линияләре, телефон станцияләре, канализацияләр, стоянкалар, гаражлар һәм остаханәләр җыештыру һәм авария техникасы, кар җыю һәм эретү өчен кирәкле корылмалар)
3.1.2	Коммуналь хезмәтләр күрсәтүне тәэмин итүче оешмаларның административ биналары	Коммуналь хезмәтләр күрсәтелүгә бәйле рәвештә физик һәм юридик затларны кабул итү өчен билгеләнгән биналарны урнаштыру
3.2	Социаль хезмәтләр күрсәтү	Гражданнарга социаль ярдәм күрсәтү өчен билгеләнгән биналарны урнаштыру. Әлеге төр куллануның эчтәлеге 3.2.1 - 3.2.4 кодлары белән рөхсәт ителгән куллану төрләренең эчтәлеген үз эченә ала.
3.2.1	Социаль хезмәт күрсәтү йортлары	Картлар йортларын, балалар йортларын, йорт-ларын, йорт-җирсез гражданнар өчен куну пунктларын урнаштыру; күченеп килергә мәҗбүр булганнарны, качаклар дип танылган затларны вакытлыча урнаштыру өчен капиталь төзелеш объектларын урнаштыру
3.2.2	Халыкка социаль ярдәм күрсәтү	Психологик һәм түләүсез юридик ярдәм хезмәтләре, социаль, пенсия һәм башка хезмәтләр (халыкны эш белән тәэмин итү хезмәте, аз керемле гражданнарны туендыру пунктлары) өчен билгеләнгән биналарны социаль ярдәм күрсәтү һәм социаль яисә пенсия түләүләрен билгеләү мәсьәләләре буенча, шулай ук коммерциягә карамаган иҗтимагый оешмаларны урнаштыру өчен урнаштыру: коммерциячел булмаган фондлар, хәйрия оешмалары, кызыксынулар буенча клублар
3.2.3	Элемтә хезмәтләре күрсәтү	Почта, телеграф, шәһәрара һәм халыкара телефон элемтәсе хезмәтләре күрсәтү пунктларын урнаштыру өчен билгеләнгән биналарны урнаштыру
3.2.4	Гомуми тормыш	Урнашуы рөхсәт ителгән 4.7 код белән файдалану төреннән тыш, гражданнарның эш вакытына яшәү, хезмәт итү яисә укыту өчен билгеләнгән тулай торакларны урнаштыру өчен билгеләнгән биналарны урнаштыру
3.3	Көнкүреш хезмәте	Халыкка яисә көнкүреш хезмәтләре күрсәтү өчен билгеләнгән капиталь төзелеш объектларын (вак ремонт, ательe, мунча, чәчтараш, химик чистарту, күмү бюролары) урнаштыру
3.4	Сәламәтлек саклау	Гражданнарга медицина ярдәме күрсәтү өчен билгеләнгән капиталь төзелеш объектларын урнаштыру. Әлеге төр куллануның эчтәлеге 3.4.1 - 3.4.2 кодлар белән рөхсәт ителгән куллану төрләрен үз эченә ала.

3.4.1	Амбулатор-поликлиника хезмәте күрсәтү	Гражданнарга амбулатория-поликлиника медицина ярдәме күрсәтү өчен билгеләнгән капиталь төзелеш объектларын (поликлиникалар, фельдшерлык пунктлары, сәламәтлек саклау пунктлары, ана һәм бала үзәкләре, диагностика үзәкләре, сөт кухнялары, кан донорлыгы станцияләре, клиник лабораторияләр) урнаштыру
3.4.2	Стационар медицина хезмәте	Стационарда гражданнарга медицина ярдәме күрсәтү өчен билгеләнгән капиталь төзелеш объектларын (хастаханәләрне, бала тудыру йортларын, диспансерларны, фәнни-медицина учреждениеләрен һәм стационар белән дәвалау буенча хезмәт күрсәтүне тәэмин итә торган башка объектларны урнаштыру); ашыгыч ярдәм станцияләрен урнаштыру; санитария авиациясе мәйданчыкларын урнаштыру
3.4.3	Махсус билгеләнештәге медицина оешмалары	Суд-медицина һәм патологик-анатомик экспертиза (морга) уздыруны гамәлгә ашыручы медицина оешмаларын урнаштыру өчен капиталь төзелеш объектларын урнаштыру
3.5	Мәгариф һәм агарту	Тәрбия, белем бирү һәм агарту өчен билгеләнгән капиталь төзелеш объектларын урнаштыру. Әлеге төр куллануның эчтәлеге 3.5.1 - 3.5.2 кодлар белән рөхсәт ителгән куллану төрләренең эчтәлеген үз эченә ала.
3.5.1	Мәктәпкәчә һәм урта башлангыч гомуми белем	Мәгариф, мәктәпкәчә, башлангыч һәм урта гомуми белем бирү өчен билгеләнгән капиталь төзелеш объектларын (балалар яслыләре, балалар бакчалары, мәктәпләр, лицейлар, гимназияләр, сәнгать, музыка мәктәпләре, белем бирү түгәрәкләре һәм белем бирү эшчәнлеген гамәлгә ашыручы башка оешмалар), шул исәптән физик культура һәм спорт белән шөгыльләнү өчен билгеләнгән биналарны, спорт корылмаларын урнаштыру
3.5.2	Урта һәм югары һөнәри белем	Һөнәри белем бирү һәм агарту өчен билгеләнгән капиталь төзелеш объектларын (һөнәри техник училищелар, коллиятләр, сәнгать, музыка училищелары, белем җәмгыятьләре, институтлар, университетлар) урнаштыру, белгечләрне яңадан әзерләү һәм квалификацияләрен күтәрү буенча оешмалар, шул исәптән физик культура һәм спорт белән шөгыльләнү өчен билгеләнгән биналар, спорт корылмаларын һәм башка оешмалар) урнаштыру
3.6	Мәдәни үсеш	Мәдәният объектларын урнаштыру өчен билгеләнгән биналар һәм корылмалар урнаштыру. Әлеге төр куллануның эчтәлеге 3.6.1 - 3.6.3 кодлар белән рөхсәт ителгән куллану төрләренең эчтәлеген үз эченә ала.
3.6.1	Мәдәни-ял итү эшчәнлеге объектлары	Музейлар, күргәзмә заллары, сәнгать галереяләре, мәдәният йортлары, китапханәләр, кинотеатрлар һәм кинозаллар, театрлар, филармонияләр, концерт заллары, планетарийлар урнаштыру өчен билгеләнгән биналарны урнаштыру
3.6.2	Мәдәният һәм ял парклары	Мәдәният һәм ял паркларын урнаштыру
3.6.3	Цирклар һәм кыргый хайваннар өчен биналар	Цирклар, җәнлекләр, зоопарклар, зоосадлар, океанриумнар урнаштыру һәм кыргый хайваннарны тоту эшчәнлеге төрләрен тормышка ашыру өчен биналар һәм корылмалар урнаштыру
3.7	Дини файдалану	Дини файдаланудагы биналарны һәм корылмаларны урнаштыру. Әлеге төр куллануның эчтәлеге 3.7.1 - 3.7.2 кодлар белән рөхсәт ителгән куллану төрләренең эчтәлеген үз эченә ала.
3.7.1	Дини йолаларны гамәлгә ашыру	Дини йолалар башкару өчен билгеләнгән биналарны һәм корылмаларны (шул исәптән чиркәүләрне, соборларны, храмнарны, часовняларны, мәчетләрне, гыйбадәт кылу йортларын, синагогларны) урнаштыру
3.7.2	Дини идарә һәм белем бирү	Дини затлар, дин әһелләре даими булу урыны өчен билгеләнгән биналарны дини хезмәт башкаруга бәйле рәвештә, шулай ук хәйрия һәм дини белем бирү эшчәнлеген (монастырьлар, скитлар, руханилар йорты, якшәмбе һәм дини мәктәпләр, семинарияләр, дини училищелар) гамәлгә ашыру өчен урнаштыру
3.8	Иҗтимагый идарә	Иҗтимагый идарә органнарын һәм оешмаларын урнаштыру өчен билгеләнгән биналарны урнаштыру. Әлеге төр куллануның эчтәлеге 3.8.1 - 3.8.2 кодлары белән рөхсәт ителгән куллану төрләренең эчтәлеген үз эченә ала.
3.8.1	Дәүләт идарәсе	Дәүләт органнарын, дәүләт пенсия фондын, җирле үзидарә органнарын, судларны, шулай ук эшчәнлекләрен турыдан-туры тәэмин итүче яисә дәүләт

		һәм (яисә) муниципаль хезмәтләр күрсәтүче оешмаларны урнаштыру өчен билгеләнгән биналарны урнаштыру
3.8.2	Вәкиллек эшчәнлеге	Чит дәүләтләрнең һәм Россия Федерациясе субъектларының дипломатик вәкиллекләре, Россия Федерациясендә консул учреждениеләре өчен билгеләнгән биналарны урнаштыру
3.9	Фәнни эшчәнлекне тәэмин итү	Фәнни эшчәнлекне тәэмин итү өчен биналар һәм корылмалар урнаштыру. Әлеге төр куллануның эчтәлеге 3.9.1 - 3.9.3 кодлар белән рөхсәт ителгән куллану төрләренең эчтәлеген үз эченә ала.
3.9.1	Гидрометеорология һәм аның белән чиктәш өлкәләр өлкәсендәге эшчәнлекне тәэмин итү	Әйләнә-тирә мохиттә бара торган физик һәм химик процессларны күзәтү өчен билгеләнгән капиталь төзелеш объектларын урнаштыру, аның гидрометеорология, агрометеорология һәм гелиогеофизик характеристикаларын билгеләү, атмосфера һавасының, туфракның, су объектларының пычрану дәрәҗәсен, шул исәптән гидробиологик күрсәткечләр буенча, һәм җир тирәли - космик киңлекләрне, гидрометеорология һәм аның белән чиктәш өлкәләрдә кулланыла торган биналарны һәм корылмаларны (доплеровка метеорологик радиолокаторлары, гидрологик постлар һәм башкалар) билгеләү
3.9.2	Фәнни тикшеренүләр үткәрү	Фәнни тикшеренүләр, тикшеренүләр һәм эшләнмәләр үткәрү өчен билгеләнгән биналарны һәм корылмаларны (фәнни-тикшеренү һәм проект институтларын, фәнни үзәкләрне, инновацион үзәкләрне, дәүләт фәннәр академияләрен, тәҗрибә-конструкторлык үзәкләрен, шул исәптән тармак үзәкләрен) урнаштыру
3.9.3	Фәнни сынаулар үткәрү	Фәнни тикшеренүләр, тикшеренүләр һәм эшләнмәләр алып баручы оешмаларны урнаштыру, фәнни яктан караганда үсемлекләр һәм хайваннар дөньясы үрнәкләрен алу өчен авыл һәм урман хуҗалыгын алып бару өчен биналар һәм корылмалар урнаштыру
3.10	Ветеринария хезмәте	Ветеринария хезмәтләре күрсәтү, авыл хуҗалыгы булмаган терлекләрне тоту яисә үрчетү өчен билгеләнгән капиталь төзелеш объектларын кеше күзәтүендә урнаштыру. Әлеге куллануның рөхсәт ителгән төрен тоту кодлар белән рөхсәт ителгән куллану төрләрен үз эченә ала 3.10.1 - 3.10.2.
3.10.1	Амбулатор ветеринария хезмәте күрсәтү	Ветеринария хезмәтләре күрсәтү өчен билгеләнгән капиталь төзелеш объектларын хайваннарны тотудан башка урнаштыру
3.10.2	Хайваннар өчен приютлар	Стационарда ветеринария хезмәтләре күрсәтү өчен билгеләнгән капиталь төзелеш объектларын урнаштыру; авыл хуҗалыгы булмаган хайваннарны тоту, үрчетү өчен билгеләнгән капиталь төзелеш объектларын кеше күзәтүе астында урнаштыру, йортсыз хайваннарны тоту һәм дәвалау буенча хезмәтләр күрсәтү; хайваннар өчен кунакханәләр оештыру өчен билгеләнгән капиталь төзелеш объектларын урнаштыру; хайваннар өчен кунакханәләр оештыру өчен билгеләнгән капиталь төзелеш объектларын урнаштыру
4.0	Эшмәкәрлек	Капиталь төзелеш объектларын сәүдә, банк һәм башка эшкуарлык эшчәнлеге нигезендә табыш алу максатларында урнаштыру. Әлеге рөхсәт ителгән файдалануның эчтәлеге 4.1 - 4.10 кодларында каралган рөхсәт ителгән куллану төрләренең эчтәлеген үз эченә ала.
4.1	Эшлекле идарә	Капиталь төзелеш объектларын түбәндәге максат белән урнаштыру: дәүләт яисә муниципаль идарә һәм хезмәтләр күрсәтү белән бәйле булмаган идарә эшчәнлеге объектларын урнаштыру, шулай ук оешмалар арасында сату вакытында товар тапшыруны таләп итми торган килешүләр башкаруны тәэмин итү, шул исәптән биржа эшчәнлеге (банк һәм иминият эшчәнлегеннән тыш)
4.2	Сәүдә объектлары (сәүдә үзәкләре, сәүдә-күңел ачу үзәкләре (комплекслар)	Товарлар сатуны гамәлгә ашыручы бер яисә берничә оешманы урнаштыру, 4.5, 4.6, 4.8 - 4.8.2 кодлар белән рөхсәт ителгән куллану төрләре эчтәлегенә ярашлы рәвештә хезмәтләр күрсәтү максатыннан, 5000 кв.м артык мәйданлы капиталь төзелеш объектларын урнаштыру; хезмәткәрләр автомобильләре һәм (яисә) сәүдә үзәгенә килүчеләр өчен гаражлар һәм (яисә) тукталышлар урнаштыру
4.3	Базарлар	Даими яисә вакытлыча сәүдә (ярминкә, базар, базар) оештыру өчен билгеләнгән капиталь төзелеш объектларын, корылмаларны урнаштыру, һәр сәүдә урынының

		200 кв. метрдан артык сәүдә мәйданы булмавын исәпкә алып; хезмәткәрләр автомобильләре һәм базарга килүчеләр өчен гаражлар һәм (яисә) тукталышлар урнаштыру
4.4	Кибетләр	Сәүдә мәйданы 5000 кв. метрга кадәр булган товарларны сату өчен билгеләнгән капиталь төзелеш объектларын урнаштыру
4.5	Банк һәм иминиятләштерү эшчәнлеге	Банк һәм иминият хезмәтләре күрсәтә торган оешмаларны урнаштыру өчен билгеләнгән капиталь төзелеш объектларын урнаштыру
4.6	Җәмәгать туклануы	Җәмәгать туклануы урыннары (рестораннар, кафелар, ашханәләр, кабымлыклар, барлар) урнаштыру максатларында капиталь төзелеш объектларын урнаштыру
4.7	Кунакханә хезмәте	Кунакханәләрнең урнашуы.
4.8	Күңел ачулар	Күңел ачу өчен билгеләнгән биналар һәм корылмалар урнаштыру. Әлеге төр куллануның эчтәлеге 4.8.1 - 4.8.3 кодлар белән рөхсәт ителгән куллану төрләренең эчтәлеген үз эченә ала.
4.8.1	Күңел ачу чаралары	Күңел ачу чараларын, сәяхәтләрне оештыру өчен билгеләнгән биналар һәм корылмалар, дискотекалар һәм бию мәйданчыклары, төнге клублар, аквапарклар, боулинг, аттракционнар һ.б.лар, уен автоматлары (азартлы уеннар үткәрү өчен файдаланыла торган уен җиһазларыннан тыш), уен мәйданчыклары урнаштыру
4.8.2	Комарлы уеннар үткәрү	Бумекер конторaларын, тотализаторларны, аларның уен зоналарыннан тыш ставкаларны кабул итү пунктларын урнаштыру өчен билгеләнгән биналарны һәм корылмаларны урнаштыру
4.8.3	Уен зоналарында комарлы уеннар үткәрү	Уен биналарын һәм корылмаларын азартлы уеннар һәм уен өстәлләре уздыру өчен кулланыла торган уен автоматлары залларын урнаштыру, шулай ук уен зоналарына килүчеләр өчен кунакханәләр һәм җәмәгать туклануы биналарын урнаштыру рөхсәт ителә торган уен зоналарында урнаштыру
4.9	Хезмәт урыны гаражлары	Эшчәнлек төрләрен гамәлгә ашыру максатларында файдаланыла торган кодлар белән рөхсәт ителгән куллану төрләрендә каралган эшчәнлек төрләрен гамәлгә ашыру максатларында гомуми файдаланудагы транспорт чараларын, шул исәптән депоны урнаштыру һәм саклау өчен даими яисә вакытлыча гаражлар урнаштыру.
4.9.1	Юл сервисы объектлары	Юл сервисы биналарын һәм корылмаларын урнаштыру. Әлеге төр куллануның эчтәлеге 4.9.1.1 - 4.9.1.4 кодлар белән рөхсәт ителгән куллану төрләренең эчтәлеген үз эченә ала.
4.9.1.1	Транспорт чараларына ягулык салу	Автозаправка станцияләрен урнаштыру; юл сервисы объектлары сыйфатында җәмәгать туклануын оештыру өчен кирәкле сәүдә кибетләрен, биналарны урнаштыру
4.9.1.2	Юлда ял итүне тәэмин итү	Юл сервисы (мотельләр) сыйфатында кунакханә хезмәтләре күрсәтү өчен биналар урнаштыру, шулай ук тиешле сәүдә кибетләрен, җәмәгать туклануын юл сервисы объектлары сыйфатында оештыру өчен биналар урнаштыру
4.9.1.3	Автомобиль юу урыннары	Автомобиль юу урыннарын урнаштыру, шулай ук кирәкле сәүдә итү өчен кибетләр урнаштыру
4.9.1.4	Автомобильләрне ремонтлау	Автомобильләрне ремонтлау һәм аларга хезмәт күрсәтү өчен билгеләнгән остаханәләрне һәм юл сервисының башка объектларын урнаштыру, шулай ук тиешле сәүдә кибетләрен урнаштыру
4.10	Күргәзмә-ярминкә эшчәнлеге	Күргәзмә-ярминкә һәм конгресс эшчәнлеген гамәлгә ашыру өчен билгеләнгән капиталь төзелеш объектларын, корылмаларны, күрсәтелгән чараларга хезмәт күрсәтү өчен кирәкле эшчәнлекне дә кертеп, урнаштыру (экспозиция мәйданын төзү, чараларда катнашучыларның туклануын оештыру)
5.0	Ял (рекреация)	Спорт, физик культура, җәяүле яисә югары йөрүләр, ял һәм туризм белән шөгыльләнү өчен урыннар, табигать, пикниклар, аучылар, балыкчылар һәм башка эшчәнлекне күзәтү; шәһәр урманнарын, скверларны, буаларны, күлләрне, сусаклагычларны, пляжларны булдыру һәм карап тоту, шулай ук аларда ял урыннарын төзекләндерү.

		Әлеге төр кулланунуың эчтәлеге 5.1 - 5.5 кодлар белән рөхсәт ителгән куллану төрләренең эчтәлеген үз эченә ала.
5.1	Спорт	Спорт белән шөгыльләнү өчен биналар һәм корылмалар урнаштыру. Әлеге төр кулланунуың эчтәлеге 5.1.1 - 5.1.7 кодлар белән рөхсәт ителгән куллану төрләренең эчтәлеген үз эченә ала.
5.1.1	Спорт-тамаша чараларын тәэмин итү	500 урынлы тамашачы өчен махсус урыннар булган спорт-тамаша биналарын һәм корылмаларны (стадионнарны, спорт сарайларын, боз сарайларын, ипподромнарны) урнаштыру
5.1.2	Биналарда спорт белән шөгыльләнүне тәэмин итү	Биналарда һәм корылмаларда спорт клублары, спорт заллары, бассейннар, физкультура-савыктыру комплекслары урнаштыру
5.1.3	Спорт белән шөгыльләнү өчен мәйданчыклар	Ачык һавада спорт һәм физкультура белән шөгыльләнү өчен мәйданчыклар (физкультура мәйданчыклары, йөгерү юллары, спорт уены өчен кырлар) урнаштыру
5.1.4	Спорт белән шөгыльләнү өчен җиһазландырылган мәйданчыклар	Спорт һәм физкультура белән шөгыльләнү өчен корылмаларны ачык һавада урнаштыру (теннис кортлары, автодромнар, мотодромнар, трамплиннар, спорт атулары)
5.1.5	Су спорты	Су спорт төрләре белән шөгыльләнү өчен спорт корылмаларын урнаштыру (су спорт төрләрен оештыру һәм тиешле инвентарьны саклау өчен кирәкле причаллар һәм корылмалар)
5.1.6	Авиация спорты	Спорт корылмаларын спортның авиация төрләре белән шөгыльләнү өчен урнаштыру (ангарлар, очып китү-утырту мәйданчыклары һәм тиешле инвентарьны саклау өчен кирәкле башка корылмалар)
5.1.7	Спорт базалары	Анда озак яшәүче затларның спорт әзерлеге гамәлгә ашырыла торган спорт базаларын һәм лагерьларын урнаштыру
5.2	Табигый-танып белү туризмы	Табигать, җәяүлеләр һәм ат чабышлары белән танышу өчен база һәм палатка лагерьларын урнаштыру, сукмак һәм юллар салу, әйләнә-тирә табигать мохите турында танып белү белешмәләре булган щитлар урнаштыру; табигатьне саклау һәм табигатьне торгызу чараларын гамәлгә ашыру
5.2.1	Туристлык хезмәте	Дәвалау буенча хезмәтләр күрсәтми торган пансионатларны, кунакханәләрне, кемпингларны, ял йортларын урнаштыру; балалар лагерьларын урнаштыру
5.3	Аучылык һәм балыкчылык	Аучылык һәм балыкчылык урыннарын төзекләндерү, шул исәптән аучылык яисә балыкчылык йорты, җәнлекләрнең баш санын торгызу һәм тоту өчен кирәкле корылмалар яки балык тоту урыннары урнаштыру.
5.4	Кечкенә күләмле суднолар өчен причаллар	Яхталарны, катерларны, көймәләрне һәм башка кечкенә судноларны причалга утырту, саклау һәм хезмәт күрсәтү өчен билгеләнгән корылмаларны урнаштыру
5.5	Гольф яки атта йөрү өчен мәйданнар	Гольф уйнау яки ат белән йөрүләр өчен урыннар урнаштыру, шул исәптән кирәкле җир эшләрен башкару һәм ярдәмче корылмаларны урнаштыру, трибуналар урнаштыруны күздә тотмаган атлы портив манежлар урнаштыру
6.0	Җитештерү эшчәнлеге	Файдалы казылмаларны чыгару, аларны эшкәртү, сәнәгать ысулы белән әйберләр әзерләү максатларында капиталь төзелеш объектларын урнаштыру Аңлатма: Рөхсәт ителгән файдалануның әлеге төрен күрсәтелгән территориаль зона тематикасына туры килми торган сәнәгать объектларының территориаль зонасы чикләрендә булган очракта кулланырга кирәк.
6.1	Җир асты байлыкларыннан файдалану	Геологик тикшеренүләрне гамәлгә ашыру; файдалы казылмалар чыгару ачык (карьералар, отваллар) һәм ябык (шахталар, скважиналар) ысуллар белән; капиталь төзелеш объектларын, шул исәптән җир асты объектларын, файдалы казылмалар чыгару максатларында урнаштыру; чимал транспортлауга һәм (яисә) сәнәгать эшкәртүенә әзерләү өчен кирәкле капиталь төзелеш объектларын урнаштыру; файдалы казылмалар чыгару авылара территориядә башкарылса, җир асты байлыкларыннан файдалану максатлары өчен кирәкле биналарга һәм

		корылмаларга хезмәт күрсәтүче хезмәткәрләргә яшәү өчен билгеләнгән капиталь төзелеш объектларын урнаштыру
6.2	Авыр сәнәгать	Тау-басту һәм тау-эшкәртү, металлургия, машина төзелеше сәнәгате капиталь төзелеш объектларын урнаштыру, шулай ук суднолар төзелеше, авиатөзелеш, вагон төзү, машина төзелеше, станоклар төзү продукциясен җитештерү һәм ремонтлау, шулай ук эксплуатацияләү өчен саклау яки санитар-саклау зоналарын урнаштыру каралган башка шундый сәнәгать предприятиеләрен урнаштыру, моңа сәнәгать объекты рөхсәт ителгән файдалануның башка төренә кертелгән очраклар керми.
6.2.1	Автомобиль төзелеше сәнәгате	Транспорт чаралары һәм җиһазлар җитештерү, автомобильләр җитештерү, автомобиль кузовлары җитештерү, прицеплар, ярымприцеплар һәм бер яисә берничә төр транспорт йөртү, автомобильләр һәм аларның двигательләре өлешләрен җитештерү өчен билгеләнгән контейнерлар җитештерү өчен билгеләнгән капиталь төзелеш объектларын урнаштыру
6.3	Җиңел сәнәгать	Текстиль, фарфор-фаянс, электрон сәнәгать өчен билгеләнгән капиталь төзелеш объектларын урнаштыру
6.3.1	Фармацевтика сәнәгате	Фармацевтика производствосы өчен билгеләнгән капиталь төзелеш объектларын, шул исәптән сак яисә санитар-яклау зоналарын билгеләү каралган объектларны урнаштыру
6.4	Азык-төлек сәнәгате	Азык-төлек сәнәгате объектларын, авыл хуҗалыгы продукциясен эшкәртүгә аларны башка продукциягә (консервлау, чүкеү, икмәк пешерү) китерә торган ысул белән урнаштыру, шул исәптән эчемлекләр, алкоголь эчемлекләр һәм тәмәке әйберләре җитештерү өчен
6.5	Нефтехимия сәнәгате	Углеводород чималын эшкәртү, ашламалар, полимерлар, көнкүреш билгеләнешендәге химик продукция һәм мондый продукция җитештерү өчен билгеләнгән капиталь төзелеш объектларын, шулай ук башка шундый сәнәгать предприятиеләрен урнаштыру
6.6	Төзелеш сәнәгате	Җитештерү өчен билгеләнгән капиталь төзелеш объектларын: төзелеш материаллары (кирпечләр, пиломатериаллар, цемент, беркетү материаллары), көнкүреш һәм төзелеш газ һәм сантехника җиһазлары, лифтлар һәм күтәргечләр, столяр продукция, җыелма йортлар яки аларның өлешләре һәм башка шундый продукция җитештерү өчен урнаштыру
6.7	Энергетика	Гидроэнергетика объектларын, җылылык станцияләрен һәм башка электр станцияләрен урнаштыру, электр станцияләре (золоотваллар, гидротехник корылмалар) өчен хезмәт күрсәтүче һәм ярдәмче корылмалар урнаштыру; 3.1 коды белән рөхсәт ителгән файдалану төрен карап тоту каралган энергетика объектларыннан тыш.
6.7.1	Атом энергетикасы	Атом энергиясен, шул исәптән атом станцияләрен, атом-төш җайланмаларын (фәнни максатларда булдырылганнардан тыш), атом-төш материалларын һәм радиоактив матдәләрне саклау пунктларын электр станцияләре өчен хезмәт күрсәтүче һәм ярдәмче корылмаларны урнаштыру; атом электр станцияләренә хезмәт күрсәтүче электр челтәре хуҗалыгы объектларын урнаштыру
6.8	Элемтә	Элемтә, радиотапшырулар, телевидение объектларын урнаштыру, шул исәптән һава радиорелей, җир өсте һәм җир асты элемтә линияләрен, радиофикация линияләрен, антен кырларын, элемтә кабельле линияләрендә көчәйтү пунктларын, спутник элемтә һәм телерадиотапшырулар инфраструктурасын да кертеп, урнаштыру эчтәлектә каралган элемтә объектларыннан тыш кодлар белән рохсәт ителгән куллану төрләре 3.1.1, 3.2.3.
6.9	Складлар	Йөкләрне вакытлыча саклау, бүлү һәм күчерү буенча билгеләнештәге (стратегик запасларны саклаудан тыш), йөк төзелгән җитештерү комплексларының бер өлеше булмаган корылмаларны урнаштыру: сәнәгать базалары, складлар, йөк тояу терминалы һәм доклар, нефть саклагычлары һәм нефть салу станцияләре, газ саклагычлары һәм аларга хезмәт күрсәтүче газ конденсаты һәм газ насослау станцияләре, элеваторлар һәм азык-төлек складлары, тимер юл йөк ташу складларыннан тыш
6.9.1	Склад мәйданчыклары	Ачык һавада йөкләрне вакытлыча саклау, бүлү һәм бушату (стратегик запасларны саклаудан тыш)

6.10	Космик эшчәнлекне тәэмин итү	Космодромнарны, старт комплексларын һәм җибәрү җайланмаларын, команда-үлчәү комплексларын, космик объектларның очышларын идарә итү үзәкләрен һәм пунктларын, мәгълүматны кабул итү, саклау һәм эшкәртү пунктларын, космик техниканы саклау базаларын, космик объектларны җиргә төшерү полигоннарын, космик техниканы эшкәртү өчен эксперименталь база объектларын, космонавтлар әзерләү өчен үзәкләрне һәм җиһазларны, космонавтлар әзерләүдә кулланыла торган башка корылмаларны урнаштыру
6.11	Целлюлоза-кәгазь җитештерү	Целлюлоза-кәгазь җитештерү, целлюлоза, агач массасы, кәгазь, картон һәм алардан ясалган әйберләр җитештерү, нәшрият һәм полиграфия эшчәнлеге өчен билгеләнгән капиталь төзелеш объектларын урнаштыру, язылган мәгълүмат чыганакларын тиражлау
6.12	Фәнни-җитештерү эшчәнлеге	Технологик, сәнәгать, агросәнәгать паркларын, бизнес-инкубаторларны урнаштыру
7.0	Транспорт	Кешеләр яки йөкләр ташу яки матдәләр тапшыру өчен кулланыла торган төрле юл һәм корылмаларның урнашуы. Әлеге төр куллануның эчтәлеге 7.1 - 7.5 кодлар белән рөхсәт ителгән куллану төрләренең эчтәлеген үз эченә ала.
7.1	Тимер юл транспорты	Тимер юл транспортында капиталь төзелеш объектларын урнаштыру. Әлеге төр куллануның эчтәлеге үз эченә 7.1.1 - 7.1.2 кодлары белән рөхсәт ителгән куллану төрләренең эчтәлеген ала.
7.1.1	Тимер юллар	Тимер юлларны урнаштыру
7.1.2	Тимер юл ташуларына хезмәт күрсәтү	Биналар һәм корылмаларны, шул исәптән тимер юл вокзалларын һәм станцияләрен, шулай ук җир өсте һәм җир асты биналарын, корылмаларны, тимер юл транспортының башка объектларын эксплуатацияләү, тоту, төзү, реконструкцияләү, ремонтлау өчен кирәкле җайланмалар һәм объектлар урнаштыру; тояу-бушату мәйданчыкларын, тигезләү складларын (ягулык-майлау материаллары складларыннан һәм теләсә нинди типтагы автозаправка станцияләреннән, шулай ук федераль законнарда билгеләнгән хәрәкәт иминлеге таләпләре үтәлгән очракта, федераль законнарда билгеләнгән куркыныч матдәләрне һәм материалларны саклау өчен билгеләнгән складлардан тыш) һәм башка объектларны урнаштыру.
7.2	Автомобиль транспорты	Автомобиль транспорты биналарын һәм корылмаларын урнаштыру. Әлеге төр куллануның эчтәлеге үз эченә 7.2.1 - 7.2.3 кодлар белән рөхсәт ителгән куллану төрләренең эчтәлеген ала.
7.2.1	Автомобиль юлларын урнаштыру	Шәһәр урамнары һәм юллар чикләрендә торак пунктлардан читтәге автомобиль юлларын һәм аларга бәйле техник корылмаларны, юл буе (парковкаларны) транспорт чараларын шәһәр урамнары һәм юллар чикләрендә урнаштыру, моңа 2.7.1, 4.9, 7.2.3 кодлары белән рөхсәт ителгән файдалану төрләре белән, шулай ук транспорт чараларын саклау өчен билгеләнгән некапиталь корылмаларны урнаштыру; юл хәрәкәте иминлеге өчен җаваплы эчке эшләр органнары постларын урнаштыру өчен билгеләнгән объектларны урнаштыру
7.2.2	Пассажирларга хезмәт күрсәтү	Урнашуы рөхсәт ителгән 7.6 код белән файдалану төреннән каралган капиталь төзелеш объектларыннан тыш, пассажирларга хезмәт күрсәтү өчен билгеләнгән биналарны һәм корылмаларны урнаштыру
7.2.3	Гомуми файдаланудагы транспорт кую урыннары	Кешеләрне билгеләнгән маршрут буенча ташучы транспорт чаралары тукталышын урнаштыру
7.3	Су транспорты	Су юлларында суднолар йөреше өчен ясалма төзелгән эчке су юлларын урнаштыру, эчке су юлларын капиталь төзү объектларын урнаштыру, диңгез портларын капиталь төзү объектларын урнаштыру, капиталь төзелеш объектларын, шул исәптән диңгез һәм елга портларын, причалларны, пристаньнарны, гидротехник корылмаларны, навигация җиһазларын һәм башка объектларны суднолар йөрешен һәм су ташуларны тәэмин итү, су транспортына ягулык салу урыннарын урнаштыру.

7.4	Һава транспорты	Аэродромнар, вертолет мәйданчыклары (вертодромнар) урнаштыру, гидросамолетларны китерү һәм причал ясау өчен урыннар урнаштыру, һава судноларын очып китү һәм җиргә төшерү (китерү) өчен кирәкле очышларны һәм башка объектларны радиотехник тәэмин итү, аэропортлар (аэровокзаллар) һәм пассажирларны утырту һәм утырту, аларга хезмәт күрсәтү һәм аларның куркынычсызлыгын тәэмин итү өчен кирәкле башка объектларны урнаштыру, шулай ук һава юлы белән йөри торган йөкләрне төяү, бушату һәм саклау өчен кирәкле объектларны урнаштыру; һава судноларына техник хезмәт күрсәтү һәм ремонт ясау өчен билгеләнгән объектларны урнаштыру
7.5	Торбаүткәргеч транспорт	Нефть үткәргечләрне, суүткәргечләрне, газүткәргечләрне һәм башка торба үткәргечләрне, шулай ук аталган торбаүткәргечләрне эксплуатацияләү өчен кирәкле башка биналарны һәм корылмаларны урнаштыру
7.6	Урамнан тыш транспорт	Метрополитенны, шул исәптән метрополитенның җир өсте юлларын, утырту станцияләрен, пассажирлар өчен станцияара күчешләрне, электродепоны, вентиляция шахталарын эксплуатацияләү өчен кирәкле корылмаларны урнаштыру; бүтән төр җир өсте корылмаларын (монорельс транспортын, канат юллары асылмаларын, фуникулерларны) урнаштыру
8.0	Оборонаны һәм иминлекне тәэмин итү	Россия Федерациясе Кораллы Көчләрен, башка гаскәрләрне, хәрби формированиеләрне һәм алар белән идарә итү органнарын (хәрби оешмаларны, эчке гаскәрләрне, учреждениеләрне һәм башка объектларны урнаштыру, гаскәрләрне һәм флот көчләрен дислокацияләү), хәрби өйрәнүләр һәм хәрби частьларның хәрби әзерлеген тәэмин итүгә юнәлдерелгән башка чаралар уздыру; хәрби училищелар, хәрби институтлар, хәрби университетлар, хәрби академияләр биналарын урнаштыру; таможня эшчәнлеген гамәлгә ашыруны тәэмин итә торган объектлар урнаштыру Аңлатма: Рөхсәт ителгән файдалануның әлеге төре хәрби комиссариатларны, хәрби чакыру пунктларын, гражданнар оборонасы бүлекчәләрен һәм гадәттән тыш хәлләрне урнаштыру мөмкинлеген күздә тота.
8.1	Кораллы көчләрне тәэмин итү	Коралны, хәрби билгеләнештәге техниканы һәм боеприпасларны эшләү, сынау, җитештерү яки юк итү өчен билгеләнгән капиталь төзелеш объектларын урнаштыру; сынау полигоннары, кораллануны юкка чыгару һәм корал яки сугыш кирәк-яракларын куллануга, җитештерүгә, ремонтлауга яисә юкка чыгаруга бәйле рәвештә барлыкка килә торган калдыкларны юкка чыгару урыннары буларак җир кишәрлекләрен урнаштыру; дәүләт һәм мобилизация резервларында (саклагычларда, складларда һәм башка объектларда) матди кыйммәтләр запасларын булдыру һәм саклау өчен кирәкле капиталь төзелеш объектларын урнаштыру; иминлекне тәэмин итү өчен административ-территориаль берәмлекләр төзелгән объектларны урнаштыру.
8.2	Россия Федерациясе Дәүләт чиген саклау	Россия Федерациясе Дәүләт чиген яклауны һәм саклауны тәэмин итү, чик буе хәрби частьларын һәм алар белән идарә итү органнарын урнаштыру, шулай ук Россия Федерациясе Дәүләт чиге аша үткәрү пунктларын урнаштыру өчен кирәкле инженерлык корылмаларын һәм чит илләрне, чик буе хәрби частьларын һәм алар белән идарә итү органнарын урнаштыру, шулай ук Россия Федерациясе Дәүләт чиге аша үткәрү пунктларын урнаштыру өчен кирәкле башка объектларны урнаштыру
8.3	Эчке хокук тәртибен тәэмин итү	Хәрби хезмәт булган эчке эшләр органнары, Росгвардия һәм коткару хезмәтләре әзерлегендә ярдәм итү өчен кирәкле капиталь төзелеш объектларын урнаштыру; җитештерү биналарының бер өлеше булган гражданнар оборонасы объектларыннан тыш, гражданнар оборонасы объектларын урнаштыру
8.4	Җәзалар үтәү эшчәнлеген тәэмин итү	Капиталь төзелеш объектларын иректән мәхрүм итү урыннары булдыру өчен урнаштыру (тикшерү изоляторлары, төрмәләр, җирлекләр)

9.0	Табигатьне махсус саклау һәм өйрәнү эшчәнлеге	Чикләрендә хуҗалык эшчәнлеге, табигатьне саклауга һәм өйрәнүгә бәйле эшчәнлектән тыш, рөхсәт ителми торган махсус саклапылучы табигать территорияләрен булдыру юлы белән үсемлекләр һәм хайваннар доньясын саклау һәм өйрәнү (дәүләт табигать тыюлыклары, милли һәм табигый парклар, табигать һәйкәлләре, дендрология парклары, ботаника бакчалары, оранжереяләр)
9.1	Табигый территорияләрне саклау	Әйләнә-тирә табигать мохитенең аерым табигый сыйфатларын әлеге зонада хуҗалык эшчәнлеген чикләү юлы белән саклау, аерым алганда: тыелган полосаларны булдыру һәм тәрбияләү, яклау урманнарын, шул исәптән шәһәр урманнарын, урман паркларында булдыру һәм тәрбияләү, яклау урманнарында рөхсәт ителгән башка хуҗалык эшчәнлеге, тыюлыкларда табигать ресурсларыннан файдалану режимын саклау, аеруча кыйммәтле булган җирләрнең үзлекләрен саклау. <u>Аңлатма:</u> Рөхсәт ителгән файдалануның әлеге төрен, гомуми файдаланудагы территорияләрне оештырудан тыш, махсус хуҗалык эшчәнлеге каралмаган территорияләр чикләрендә кулланырга кирәк.
9.1.1	Сирәк һәм (яисә) юкка чыгу куркынычы яный торган хайваннар төрләрен саклау һәм ишәйтү	Сирәк һәм (яисә) юкка чыгу куркынычы яный торган хайваннар төрләрен саклау һәм репродукцияләү белән бәйле хуҗалык эшчәнлеген гамәлгә ашыру; сирәк һәм (яисә) юкка чыгу куркынычы яный торган хайваннар төрләрен тоту һәм (яисә) репродукцияләү өчен кулланыла торган биналар, корылмалар урнаштыру
9.2	Курорт эшчәнлеге	Табигый дәвалау ресурсларын (минераль сулар ятмалары, дәвалау пычраклары, рапой лиманнар һәм күлләр, махсус климат һәм кеше авыруларын профилактикалау һәм дәвалау өчен файдаланыла торган яки кулланылырга мөмкин булган башка табигать факторлары һәм шартлары) дәвалау һәм дәвалау ресурсларын тау-санитария округының беренче зонасы чикләрендә дәвалау-савыктыру һәм курорт җирләрен саклауны ярлыландырудан һәм юкка чыгарудан саклау өчен файдалану.
9.2.1	Санаторий эшчәнлеге	Шифаханәләрне, профилакторийларны, бальнеологик дәваханәләрне, халыкны дәвалау һәм сәламәтләндерү буенча хезмәт күрсәтүне тәэмин итүче пычрак дәвалау йортларын урнаштыру; дәвалау-сәламәтләндерү урыннарын (пляжлар, бюветлар, дәвалау пычрагы чыгару урыннары) төзекләндерү; дәвалау-сәламәтләндерү лагерьларын урнаштыру
9.3	Тарихи-мәдәни эшчәнлек	Россия Федерациясе халыкларының мәдәни мирас объектларын (тарих һәм мәдәният ядкарьләрен) саклап калу һәм өйрәнү, шул исәптән: археологик мирас объектларын, истәлекле урыннарны, тарихи кәсепләр, житештерү һәм һөнәрчелек урыннарының, тарихи җирлекләрнең көнкүрешен, хәрби һәм гражданлык каберлекләрен, мәдәни мирас объектларын, тарихи промысел яки һөнәрчелек булган хуҗалык эшчәнлеген, шулай ук танып белү туризмын тәэмин итүче хуҗалык эшчәнлеген тәэмин итү
10.0	Урманнардан файдалану	Агач материалын һәм агач булмаган урман ресурсларын әзерләү, беренчел эшкәртү һәм чыгару (урманнарны саклау һәм торгызу эшчәнлеге һәм башка максатларда). Әлеге төрдәге рөхсәт ителгән файдалануның эчтәлеге кодлар белән рөхсәт ителгән куллану төрләренең эчтәлеген үз эченә ала 10.1 - 10.4
10.1	Агач әзерләү	Табигать шартларында үскән, шул исәптән гражданнар тарафыннан үз ихтыяжлары өчен үсеп чыккан урман утыртмаларын кисү, өлешчә эшкәртү, агачны саклау һәм чыгару, урман юлларын булдыру, агач (урман складлары, урман киселешләре) эшкәртү һәм саклау өчен кирәкле корылмаларны урнаштыру, урманнарны саклау һәм торгызу
10.2	Урман плантацияләре	Кеше хезмәте белән үстерелгән урман утыртмаларын үстерү һәм кисү, үзагачны өлешчә эшкәртү, саклау һәм чыгару, юллар булдыру, агач (урман складлары, урман киселешләре) эшкәртү һәм саклау өчен кирәкле корылмалар урнаштыру, урманнарны саклау
10.3	Урман ресурсларын әзерләү	Табылган урман ресурсларын, шул исәптән гражданнар тарафыннан үз ихтыяжлары өчен, азык-төлек урман ресурсларын һәм кыргый үсүче

		үсемлекләрне әзерләү, саклау, тирәнтен эшкәртү һәм чыгару, урман ресурсларын саклау һәм эшкәртү өчен кирәкле вакытлы корылмаларны (киптерүләр, гөмбә кайнату, складлар) урнаштыру, урманнарны саклау өчен кирәкле вакытлыча корылмаларны урнаштыру
10.4	Резервтагы урманнар	Урманнарны саклауга бәйле эшчәнлек
11.0	Су объектлары	Бозлыклар, карлыклар, инешләр, елгалар, күлләр, сазлыклар, территориаль диңгезләр һәм башка өске су объектлары
11.1	Су объектларыннан гомуми файдалану	Су объектларына тоташкан җир кишәрлекләрен, әгәр тиешле тыюлар законда билгеләнмәгән булса, судан гомуми файдалануны (гражданнар тарафыннан шәхси ихтыяҗлар өчен гамәлгә ашырыла торган судан файдалану, шулай ук эчәргә яраклы һәм хуҗалык-көнкүрешне су белән тәэмин итү максатларында су ресурсларын алу (алу), су объектларында ял итү өчен билгеләнгән аз үлчәмле судноларлан, су мотоциклларыннан һәм башка техник чаралардан файдалану
11.2	Су объектларыннан махсус файдалану	Су объектларына тоташкан җир кишәрлекләрен махсус судан файдалану өчен кирәкле ысуллар (су объектларыннан су ресурсларын алу, агып төшүче суларны һәм (яисә) дренаж суларын агызу, төптән тирәнәйтү, шартлату, бораулау һәм су объектларының төбен һәм ярларын үзгәртүгә бәйле башка эшләр) куллану
11.3	Гидротехник корылмалар	Сусаклагыч һәм балык тоту корылмаларын, яр саклау корылмаларын эксплуатацияләү өчен кирәкле гидротехник корылмаларны (плотиналар, су җыю, су чыгару һәм башка гидротехник корылмаларны, судноларуткәрү корылмаларын, балык саклау һәм балык тоту корылмаларын, яр буе саклау корылмаларын) урнаштыру
12.0	Гомуми файдаланудагы җир кишәрлекләре (территорияләр)	Гомуми файдаланудагы җир кишәрлекләре. Әлеге төр куллануның эчтәлеге түбәндәге кодлар белән рөхсәт ителгән куллану төрләренең эчтәлеген үз эченә ала 12.0.1 - 12.0.2. Аңлатма: Әлеге Кагыйдәләргә карата рөхсәт ителгән файдалануның әлеге төрен кызыл сызыклар билгеләү юлы белән төзелгән территорияләр чикләрендә күздә тотарга кирәк.
12.0.1	Урам-юл челтәре	Урам-юл челтәре объектларын: торак пунктлар чикләрендә автомобиль юллары, трамвай юллары һәм җәяүлеләр өчен тротуарлар, җәяүлеләр өчен чыгу урыннары, бульварлар, мәйданнар, машина юллары, велотранспорт һәм инженерлык инфраструктурасы объектлары урнаштыру; шәһәр урамнары һәм юллар чикләрендә юл буе тукталышларын (парковкаларын) урнаштыру, моңа кодлар белән рөхсәт ителгән 2.7.1, 4.9, 7.2.3 кодлар белән куллану төрләре каралган, шулай ук транспорт чараларын саклау өчен билгеләнгән некапиталь корылмаларны урнаштыру.
12.0.2	Территорияне төзекләндерү	Территорияне төзекләндерүнең состав өлеше буларак кулланыла торган декоратив, техник, планлаштыру, конструктив җайланмалар, яшелләндерү элементларын, җиһазларның һәм бизәүнең төрле төрләрен, кече архитектура формаларын, стационар булмаган корылмаларны һәм корылмаларны, мәгълүмати щитларны һәм күрсәткечләрне урнаштыру
12.1	Ритуаль эшчәнлек	Зиратлар, крематорийлар һәм күмү урыннары урнаштыру; тиешле гыйбадәт корылмаларын урнаштыру; ритуаль-йола билгеләнешендәге продукция җитештерү эшчәнлеген гамәлгә ашыру
12.2	Махсус эшчәнлек	Җитештерү һәм куллану калдыкларын, медицина калдыкларын, биологик калдыкларны, радиоактив калдыкларны, озон катламын җимерә торган матдәләрне урнаштыру, саклау, күмү, туплау, эшкәртү, зарарсызландыру, зарарсызландыру, шулай ук калдыкларны урнаштыру, күмү, саклау объектларын урнаштыру (үләт базларын, чүп яндыру һәм эшкәртү заводларын, көнкүреш чүп-чарын һәм калдыкларны күмү һәм сортларга аеру полигоннарын, аларны икенчел эшкәртү өчен әйберләрне җыю урыннарын урнаштыру)
12.3	Запас	Хуҗалык эшчәнлеге булмау
13.0	Гомуми билгеләнештәге җир кишәрлекләре	Гражданнар тарафыннан бакчачылык яисә яшелчәчелек алып бару территориясе чикләрендә урнашкан җир кишәрлекләренең гомуми файдаланудагы мөлкәте булган һәм гомуми файдаланудагы мөлкәткә карый торган капиталь төзелеш объектларын урнаштыру өчен билгеләнгән җир кишәрлекләре

13.1	Бакчачылык белән шөгыльләнү	Гражданнарның авыл хуҗалыгы культураларының үз ихтыяҗлары өчен ялын һәм (яисә) аларны үстерүне гамәлгә ашыру; инвентарьны саклау һәм авыл хуҗалыгы культурасы уңышы өчен билгеләнгән күчемсез милек объектлары булмаган хуҗалык корылмаларын урнаштыру: Әлеге Кагыйдәләргә карата рөхсәт ителгән файдалануның әлеге төре бернинди капиталь төзелеш объектларын урнаштыруны күздә тотмый. «Кыр участокларында шәхси ярдәмче хуҗалык алып бару» рөхсәт ителгән куллану төреннән аермалы буларак (код 1.16), хокук ияләре физик затлар булган җир кишәрлекләре өчен кулланыла.
13.2	Яшелчәчелек белән шөгыльләнү	Гражданнар тарафыннан авыл хуҗалыгы культураларының үз ихтыяҗлары өчен ял итүне һәм (яисә) аларны үстерүне гамәлгә ашыру; бакча йортының, торак йортның үз ихтыяҗлары өчен 2.1 коды белән рөхсәт ителгән файдалану төрен, хуҗалык корылмаларын һәм гаражларны үз ихтыяҗлары өчен урнаштыру Аңлатма: Ел әйләнәсе яшәү һәм инженерлык инфраструктурасы белән тәэмин итү күздә тотылмаган йорт - бакча йорты. Рөхсәт ителгән файдалануның әлеге төре бакча яки торак йорттан тыш, коймалар, җирләү, бәдрәфләр, сарайлар һәм башка ишегалды корылмаларын урнаштыру мөмкинлеген күздә тота.

*Дәүләт теркәве, кадастр һәм картография федераль хезмәтенең 10.11.2020 ел № П/0412 боерыгы белән расланган җир кишәрлекләренең рөхсәт ителгән файдалану төрләре классификаторы нигезендә

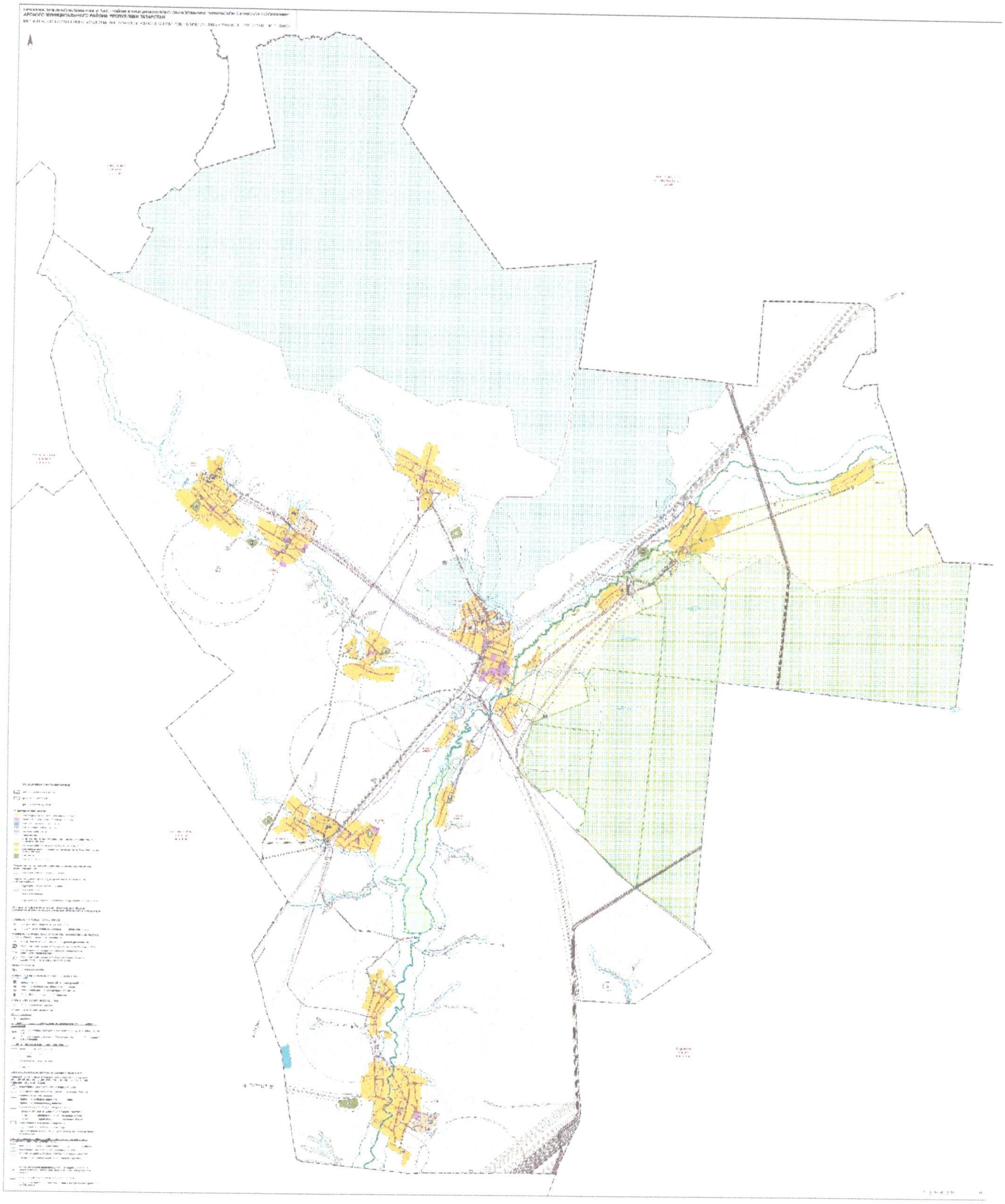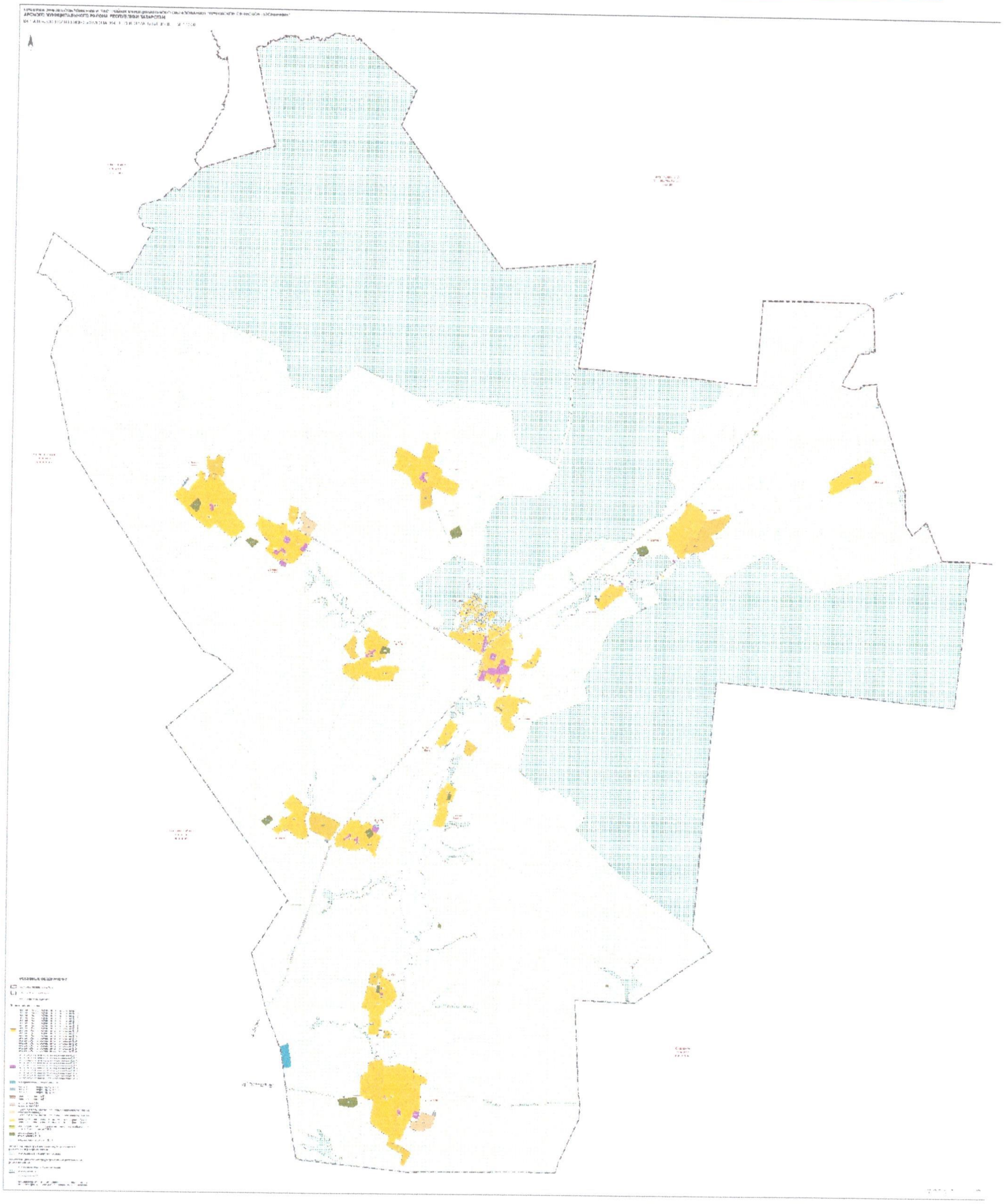
АРСКОГО МУНИЦИПАЛЬНОГО РАЙОНА РЕСПУБЛИКИ ТАТАРСТАН