



**ПРИКАЗ**

13.01.2022

**БОЕРЫК**

№ 11-осн

Казан ш.

Татарстан Республикасы Урман хужалыгы министрлыгының «Болгар урманчылыгының урман хужалыгы регламентын раслау турында» 2019 елның 12 февралендәге 82-осн номерлы боерыгы белән расланган Болгар урманчылыгы урман хужалыгы регламентына үзгәрешләр кертү турында

Россия Федерациясе Урман кодексының 83 статьясының 1 өлешендәге 9 пункты, «Татарстан Республикасында урманнардан файдалану турында» 2018 елның 22 маендагы 22-ТРЗ номерлы Татарстан Республикасы Законының 3 статьясының 3 өлешендәге 1 пункты нигезендә боерык бирәм:

1. Татарстан Республикасы Урман хужалыгы министрлыгының «Болгар урманчылыгының урман хужалыгы регламентын раслау турында» 2019 елның 12 февралендәге 82-осн номерлы боерыгы (16.04.2020 №310-осн, 01.12.2020 №809-осн боерыклар нигезендә кертелгән үзгәрешләре белән) белән расланган Болгар урманчылыгы урман хужалыгы регламентына үзгәреш кертәп, аны кушымтада бирелә торган яңа редакциядә баян итәргә.

2. Юридик бүлек житәкчесенә (В.В.Мәнихова) әлеге боерыкны Татарстан Республикасы Юстиция министрлыгына дәүләт теркәвенә алу өчен жиберергә.

3. Финанслар, бухгалтерлык исәбе һәм тикшереп тору бүлегенә әлеге боерыкның татар теленә тәржемә ителүенә бәйле чыгымнарның финанслануын тәмин итәргә.

4. Әлеге Боерык үтәлешен контрольдә тотуны урман хужалыгы министрының беренче урынбасары И.Н.Зариповка йөкләргә.

Министр

Р.Ә. Кузюров

Татарстан Республикасы Урман  
хужалыгы министрлыгының  
13.01.2022 № 11-осн боерыгы  
белән расланды

**БОЛГАР УРМАНЧЫЛЫГЫНЫҢ УРМАН  
ХУЖАЛЫГЫ РЕГЛАМЕНТЫ**

# Эчтәлек

|   |          |
|---|----------|
| Эчтәлек.....  | 3        |
| Кереш.....  | 6        |
| Россия Федерациясе закон актлары .....  | 7        |
| <b>Россия Федерациясе Урман кодексында каралган хокукый мөнәсәбәтләрне жайга салучы норматив хокукый актлар (2021 елның 01 гыйнварына).....</b>   | <b>8</b> |
| 1 бүлек. Гомуми мәгълүматлар.....   | 16       |
| 1.1. Урманчылыкка кыскача сыйфатлама.....   | 16       |
| 1.1.1. Урманчылыкның аталышы һәм урнашкан урыны.....  | 16       |
| 1.1.2. Урманчылыкның, кишәрлек урманчылыкларының гомуми майданы, урманчылык территориясенә районнар буенча бүленеше .....   | 16       |
| 1.1.3. Урманчылык урманнарының урман үсү зоналарына, урманлы районнарга һәм урман яклау зоналарына һәм урман-орлык районнарына бүленеше .....   | 18       |
| 1.1.4. Урманчылык урманнарының кварталлар яисә аларның өлешләре буенча максатчан билгеләнеше һәм яклаучы урман категорияләре буенча бүленеше, шулай ук яклаучы, эксплуатация һәм резерв урманнарын бүлеп чыгару нигезләре .....                                       | 20       |
| 1.1.5. Урманчылык территориясендә урман фонды жириләре составыннан урманлы һәм урмансыз жириләргә сыйфатлама .....  | 25       |
| 1.1.6. Гамәлдәге һәм проектлана торган махсус сакланучы табигый территорияләргә һәм объектларга, аларны оештыру, экологик челтәрләрен үстерү, биотөрлелеген саклау планнарына сыйфатлама.....   | 25       |
| 1.1.7. Илкүләм мирас буенча проектлана торган урманнарга сыйфатлама .....   | 26       |
| 1.1.8. Диләнке эшләрен гамәлгә ашырганда саклану тиешле биологик күптөрлелек төрләрен һәм буфер зоналары зурлыклары исемлеге .....  | 26       |
| 1.1.9. Гамәлдәге урман, урман эшкәртү инфраструктурасы объектларына, урман инфраструктурасы ясауга бәйле булмаган объектларга, әлеге объектларны төзү, үзгәртеп кору һәм эксплуатацияләү чараларына территориаль планлаштыру документларында каралган сыйфатлама..... | 30       |
| 1.2. Урманнардан рөхсәтле файдалану төрләре.....  | 34       |
| 2 бүлек. Урманнардан рөхсәтле файдалану нормативлары, параметрлары һәм чорлары, урманнарны саклау, яклау һәм яңадан торгызу нормативлары .....  | 36       |
| 2.1. Урманнардан агач материалы эзерләү өчен рөхсәтле файдалану нормативлары, параметрлары һәм чорлары.....   | 36       |
| 2.1.1. Өлгергән һәм картайган урман утыртмаларын кисү буенча файдалану өчен билгеләнгән диләнке күләме.....   | 37       |
| 2.1.2. Урманнарны тәрбияләгәндә урта яшьле, өлгереп килүче, өлгергән һәм картайган урман утыртмаларын кисү буенча файдалану өчен билгеләнгән диләнке күләме (агач материалы алуның ел саен рөхсәт ителгән күләме).....  | 56       |
| 2.1.3. Барлык төр кисүләрдә файдалану өчен билгеләнгән диләнке күләме (агач материалы алуның ел саен рөхсәт ителгән күләме).....  | 89       |
| 2.1.4. Кисентеләрнең яше .....  | 93       |
| 2.1.5. Агачлыкларның тулылыгын һәм составын, диләнкеләрнең күләмнәрен, диләнкеләрнең тоташу чорларын, киртеклар санын, кисүләренә кабатлану чорларын исәпкә алып, агач материалын сайлау проценты (ешлыгы).....   | 94       |

|  |     |
|--|-----|
| 2.1.6. Урман торгызу методлары .....   | 96  |
| 2.1.7. Урманнардан үзагач эзерлөү өчен файдалану вакытлары һәм башка мэгълүматлар ..   | 96  |
| 2.2. Урманнардан чөер эзерлөү өчен рөхсәтле файдалану нормативлары, параметрлары һәм чорлары .....   | 97  |
| 2.3. Урманнардан агач булмаган урман ресурслары эзерлөү һәм жыеп алу өчен файдалану нормативлары, параметрлары һәм чорлары .....   | 98  |
| 2.3.1. Урманнардан агач булмаган урман ресурсларын төрләре буенча эзерлөү һәм жыеп алу өчен файдалану нормативлары (ел саен рөхсәт ителгән күләмнәре) һәм параметрлары .....                 | 98  |
| 2.3.2. Урманнардан агач булмаган урман ресурслары эзерлөү һәм жыю өчен файдалану чорлары .....   | 98  |
| 2.4. Урманнардан азык-төлек урман ресурслары эзерлөү һәм дару үләннәре жыю өчен файдалану нормативлары, параметрлары һәм чорлары.....  | 99  |
| 2.4.1. Урманнардан азык-төлек урман ресурсларын һәм дару үләннәрен төрләре буенча эзерлөү һәм жыеп алу өчен файдалану нормативлары (ел саен рөхсәт ителгән күләмнәре) һәм параметрлары ..... | 99  |
| 2.4.2. Эзерлөү һәм жыеп алу вакытлары.....   | 100 |
| 2.4.3. Агач сутлары эзерлөгәндә нормативлар һәм параметрлар .....  | 100 |
| 2.4.4. Абага-кара абага эзерлөү.....   | 101 |
| 2.4.5. Урманнардан азык-төлек урман ресурслары эзерлөү һәм дару үләннәре жыеп алу өчен файдалану чорлары.....  | 101 |
| 2.5. Урманнардан аучылык хужалыгы өлкәсендә эшчәнлек төрләрен гамәлгә ашыру өчен файдалану нормативлары, параметрлары һәм чорлары.....   | 101 |
| 2.5.1. Аучылык инфраструктурасы объектларын урнаштыру өчен биотехник чаралар уздыру исемлеге һәм нормалары .....   | 102 |
| 2.6. Урманнардан авыл хужалыгы алып бару өчен рөхсәтле файдалану нормативлары, параметрлары һәм чорлары.....   | 103 |
| 2.6.1. Урманнардан авыл хужалыгы алып бару өчен файдалану параметрлары.....  | 103 |
| 2.7. Урманнардан фәнни-тикшеренү һәм мэгариф эшчәнлеген гамәлгә ашыру өчен файдалану нормативлары, параметрлары һәм чорлары.....   | 104 |
| 2.8. Урманнардан рекреация эшчәнлеген гамәлгә ашыру өчен файдалану нормативлары, параметрлары һәм чорлары.....   | 104 |
| 2.8.1. Урманнардан рекреация эшчәнлеген гамәлгә ашыру өчен файдалану нормативлары .....  | 104 |
| 2.8.2. Рекреация эшчәнлегенә бэйле зона кварталларының һәм (яки) аларның өлешләре исемлеге .....   | 104 |
| 2.8.3. Рекреация эшчәнлегенә караган зона территориясен функциональ зоналарга бүлү .   | 105 |
| 2.8.4. Урман кишәрлекләрендә капитал булмаган төзелгән, корылмалар исемлеге һәм аларны төзекләндерү нормативлары.....  | 105 |
| 2.8.5. Урманнардан рекреация эшчәнлеген гамәлгә ашыру өчен файдалану параметрлары һәм чорлары.....   | 106 |
| 2.9. Урманнардан урман плантацияләре ясау һәм аларны эксплуатациялөү өчен рөхсәтле файдалану нормативлары, параметрлары һәм чорлары.....   | 107 |
| 2.10. Урманнардан жимешле, жиләкле, декоратив урман үсемлекләрен һәм дару үләннәрен үстерү өчен файдалану нормативлары, параметрлары һәм чорлары .....                                       | 107 |
| 2.11. Урманнардан урман питомниклары ясау һәм аларны эксплуатациялөү өчен файдалану нормативлары, параметрлары һәм чорлары .....   | 108 |

|  |     |
|--|-----|
| 2.12. Жир асты байлыктарын геологик өйрөнү, файдалы казылмалар эзлөү һәм чыгаруны гамәлгә ашыру өчен урманнардан файдалану нормативлары, параметрлары һәм чорлары.....   | 108 |
| 2.13. Урманнардан сусаклагычлар һәм башка төрлө ясалма су объектлары, шулай ук гидротехника корылмалары, диңгез портлары, диңгез терминаллары, елга портлары, причаллар төзү һәм эксплуатациялөү өчен файдалану нормативлары, параметрлары һәм чорлары .....   | 110 |
| 2.14. Урманнардан чыбыклы объектлар төзү, үзгәртеп кору, эксплуатациялөү өчен файдалану нормативлары, параметрлары һәм чорлары.....  | 111 |
| 2.15. Урманнардан агач материалы һәм башка төрлө урман ресурстары эшкөртү өчен файдалану нормативлары, параметрлары һәм чорлары.....   | 114 |
| 2.16. Урманнардан дини эшчәнлеккә гамәлгә ашыру өчен файдалану нормативлары, параметрлары һәм чорлары.....   | 115 |
| 2.17. Урманнарны саклауга, яклауга һәм торгызуга карата таләпләр .....   | 116 |
| 2.17.1. Урманнарда янғын куркынычсызлыгы чараларына, урманнарны радиоактив матдөләр белән пычранудан һәм тискәре башка йогынтыдан саклауга карата таләпләр .....   | 116 |
| 2.17.2. Урманнарны яклауга карата таләпләр (санитар-савыктыру чараларының, урманнарны яклау буенча профилактика чараларының, зарарлы организмнарның чыганактарын ликвидациялөү чараларының, шулай ук вәкаләтлө федераль башкарма хакимият органы билгеләгән башка чараларның нормативлары һәм параметрлары)..... | 119 |
| 2.17.3. Урманнарны торгызуга карата таләпләр .....   | 126 |
| 2.18. Урман үсү зоналары һәм урманлы районнар буенча урманнардан файдалануга карата таләпләрнең үзенчәлекләре.....   | 136 |
| 3 БҮЛӨК. Урманнардан файдалануда чикләмөләр.....   | 137 |
| 3.1. Урманнарның максатчан билгеләнеш төрләре буенча чикләмөләр.....   | 137 |
| 3.2. Махсус якланучы урман кишәрлегә төрләре буенча чикләмөләр.....  | 138 |
| 3.3. Урманнардан файдалану төрләре буенча чикләмөләр .....   | 139 |

## Кереш

Әлеге урман хужалыгы регламенты Болгар урманчылыгы чикләрендә урнашкан урманнардан файдалану, аларны саклау, яклау һәм торгызу нигезе булып тора.

Урман хужалыгы регламенты Россия Федерациясе Урман кодексының 87 статьясының 7 өлеше, Россия Федерациясе Табигать ресурслары һәм экология министрлыгының «Урман хужалыгы регламентлары составын, аларны эшләү тәртибен, аларның гамәлдә булу чорларын һәм аларга үзгәрешләр кертү тәртибен раслау турында» 2017 елның 27 февралендәге 72 номерлы боекы нигезендә эшләнде.

Урман хужалыгы регламентының гамәлдә булу чоры 2029 елның 1 апреленә кадәр.

Урман хужалыгы регламентын эшләгәндә дәүләт урман реестры материаллары файдаланылды.

Регламентны эшләүче:

Татарстан Республикасы Урман хужалыгы министрлыгы.

Почта адресы: Ямашев пр., 37А йорт, Казан шәһәре, 420124.

E-mail: [Minleshoz@tatar.ru](mailto:Minleshoz@tatar.ru).

Сайт: [Minleshoz.tatarstan.ru](http://Minleshoz.tatarstan.ru).

Тел. (843) 221-37-01.

Факс (843) 221-37-37.

Урман хужалыгы регламентына үзгәрешләр кертүне гамәлгә ашыручы:

«Бөтенроссия урманчылык һәм урман хужалыгын механикалаштыру фәнни-тикшеренү институты» федераль бюджет учреждениесе филиалы – «Көнчыгыш-Европа урманнарны сынау станциясе».

Почта адресы: 420097, Казан шәһәре, Товарищеская урамы, 40.

E-mail: [tatlos@rambler.ru](mailto:tatlos@rambler.ru)

Тел. (843) 236-29-31, 236-24-91.

Факс (843) 236-33-48.

## Россия Федерациясе закон актлары

Россия Федерациясе Урман кодексы (алга таба – РФ Урман кодексы).

Россия Федерациясе Су кодексы (алга таба – РФ Су кодексы).

Россия Федерациясе Жир кодексы (алга таба – РФ Жир кодексы).

Россия Федерациясе Гражданлык кодексы (алга таба – РФ Гражданлык кодексы).

«Жир асты байлыктары турында» 1992 елның 21 февралендәге 2395-1 номерлы Россия Федерациясе законы (алга таба – «Жир асты байлыктары турында» РФ законы).

«Янғын куркынычсызлыгы турында» 1994 елның 21 декабрдендәге 69-ФЗ номерлы федераль закон (алга таба – «Янғын куркынычсызлыгы турында» ФЗ).

«Махсус сакланыла торган табигать территорияләре турында» 1995 елның 14 мартындагы 33-ФЗ номерлы федераль закон (алга таба – 33-ФЗ номерлы федераль закон).

«Хайваннар дөнъясы турында» 1995 елның 24 апрелдендәге 52-ФЗ номерлы федераль закон (алга таба – 52-ФЗ номерлы федераль закон).

«Геодезия, картография һәм киңлек мәгълүматлары турында һәм Россия Федерациясенен аерым закон актларына үзгәрешләр кертү хакында» 2015 елның 30 декабрдендәге 431-ФЗ номерлы федераль закон (алга таба – 431-ФЗ номерлы федераль закон).

«Пестицидлар һәм агрохимикатлар белән имин эш итү турында» 1997 елның 19 июлендәге 109-ФЗ номерлы федераль закон (алга таба – 109-ФЗ номерлы федераль закон).

«Намус иреге турында һәм дини берләшмәләр турында» 1997 елның 26 сентябрдендәге 125-ФЗ номерлы федераль закон (алга таба – 125-ФЗ номерлы федераль закон).

«Кадастр эшчәнлегенә турында» 2007 елның 24 июлендәге 221-ФЗ номерлы федераль закон (алга таба – 221-ФЗ номерлы федераль закон).

«Россия Федерациясендә газ белән тәэмин итү турында» 1999 елның 31 мартындагы 69-ФЗ номерлы федераль закон (алга таба – 69-ФЗ номерлы федераль закон).

«Жир корылышы турында» 2001 елның 18 июнендәге 78-ФЗ номерлы федераль закон (алга таба – 78-ФЗ номерлы федераль закон).

«Әйләнә-тирә мохитне саклау турында» 2002 елның 10 гыйнварындагы 7-ФЗ номерлы федераль закон (алга таба – 7-ФЗ номерлы федераль закон).

«Электр энергетикасы турында» 2003 елның 26 мартындагы 35-ФЗ номерлы федераль закон (алга таба – 35-ФЗ номерлы федераль закон).

«Элемтә турында» 2003 елның 07 июлендәге 126-ФЗ номерлы федераль закон (алга таба – 126-ФЗ номерлы федераль закон).

«Россия Федерациясе Урман кодексын гамәлгә кертү турында» 2006 елның 04 декабрдендәге 201-ФЗ номерлы федераль закон (алга таба – 201-ФЗ номерлы федераль закон).

«Орлыкчылык турында» 1997 елның 17 декабрдендәге 149-ФЗ номерлы федераль закон (149-ФЗ номерлы федераль закон).

«Ау һәм аучылык ресурсларын саклау һәм Россия Федерациясенен аерым закон

актларына үзгәрешләр кертү турында» 2009 елның 24 июлендәге 209-ФЗ номерлы федераль закон (алга таба – 209-ФЗ номерлы федераль закон).

«Үсемлекләр карантини турында» 2014 елның 21 июлендәге 206-ФЗ номерлы федераль закон (алга таба – 206-ФЗ номерлы федераль закон).

### **Россия Федерациясе Урман кодексында каралган хокукый мөнәсәбәтләрне жайга салучы норматив хокукый актлар (2021 елның 01 гыйнварына)**

| Россия Федерациясе Урман кодексы статьясы  | Россия Федерациясе Урман кодексында каралган  | Норматив актлар   |
|--|---|---|
| 1  | 2   | 3   |
| <b>Россия Федерациясе Хөкүмәте актлары</b> |   |   |
| 91 статьяның 7 өлеше                       | Дәүләт реестрыннан өзөмтәләр биргән өчен түләү  | Россия Федерациясе Хөкүмәтенен «Дәүләт урман реестрыннан өзөмтәләр биргән өчен түләү күләме һәм аны алу тәртибе турында» 2007 елның 3 мартындагы 138 номерлы карары   |
| 100 статьяның 2 өлеше                      | Урман кишәрлекләренә һәм урманнардан файдаланганда барлыкка килә торган мөлкәт хокукларына китерелгән зыянны түләү. Урман законнары бозылу нәтижәсендә урманнарда китерелгән зыян күләмен исәпләү таксаларын һәм методикаларын раслау | Россия Федерациясе Хөкүмәтенен «Урман законнарын бозу нәтижәсендә урманнарда һәм аларда булган табигать объектларына китерелгән зыянны каплау үзөнчәлекләрен раслау турында» 2018 елның 29 декабрдәге 1730 номерлы карары   |
| 96 статья                                  | Федераль дәүләт урман контроле (күзәтчелеге)  | «Федераль дәүләт урман контроле (күзәтчелеге) турында» («Федераль дәүләт урман контроле (күзәтчелеге) турындагы нигезләмә белән бергә») 2021 елның 30 июнендәге 1098 номерлы Россия Федерациясе Хөкүмәте карары   |
| 50 статьяның 3 өлеше                       | Зат, затлар төркеме тарафыннан эзерләнәргә тиешле агач материалының максималь күләмен билгеләү  | Россия Федерациясе Хөкүмәтенен «Зат, затлар төркеме тарафыннан эзерләнәргә тиешле агач материалының ин зур күләмен билгеләү турында» 2007 елның 22 июнендәге 395 номерлы карары   |
| 73 статьяның 4 өлеше                       | Федераль мөлкәткәге урман ресурслары берәмлеге өчен түләү ставкалары һәм урман кишәрлеген арендау өчен урман кишәрлеге майданы берәмлеге өчен түләү ставкалары билгеләү   | Россия Федерациясе Хөкүмәтенен «Федераль миләктәге урман кишәрлеген түләүле нигездә файдалануга алу буенча урман ресурслары күләме берәмлеге өчен түләү дәрәжәләре һәм урман кишәрлеге майданы берәмлеге өчен түләү дәрәжәләре турында» 2007 елның 22 маендагы 310 номерлы карары |
| 44 статья                                  | Сусаклагычлар, башка төрле ясалма су объектлары, шулай ук гидротехника корылмалары, дингез портлары, дингез терминаллары, елга портлары, причаллар төзү һәм аларны эксплуатацияләү өчен урманнардан файдалану                         | Россия Федерациясе Хөкүмәтенен «Су объекттын файдалануга тапшыру турында карар эзерләү һәм кабул итү тәртибе турында» 2006 елның 30 декабрдәге 844 номерлы карары   |
| 45 статья                                  | Урманнардан чыбыклы объектлар төзү, аларны үзгәртеп кору, аларны эшләтү өчен файдалану  | Россия Федерациясе Хөкүмәтенен «Россия Федерациясе элементә чыбыкларын һәм корылмаларын саклау кагыйдәләрен раслау турында» 1995 елның 9 июнендәге 578 номерлы карары   |



| Россия Федерациясе Урман кодексы статьясы | Россия Федерациясе Урман кодексында каралган  | Норматив актлар   |
|---|---|---|
| 1   | 2   | 3   |
| 76 статьяның 3 өлеше                      | Урман утыртмаларын сату-алу шартнамаләре буенча түләү. Федераль мөлкәттә, шулай ук Россия Федерациясе субъектлары мөлкәтендә һәм муниципаль мөлкәттә торучы жирләрдә эзерләнгән торган агач материалы берәмлеге өчен түләү ставкаларын билгеләү | Россия Федерациясе Хөкүмәтенен «Федераль миләктәге урман кишәрлеген түләүле нигездә файдалануга алу буенча урман ресурслары күләме берәмлеге өчен түләү дәрәжәләре һәм урман кишәрлеге мәйданы берәмлеге өчен түләү дәрәжәләре турында» 2007 елның 22 маендагы 310 номерлы карары   |
| 16 статьяның 3 өлеше, 60.3 статья         | Урманнарда санитар куркынычсызлык. Урман утыртмаларын кисү тәртибе  | Россия Федерациясе Хөкүмәтенен «Урманнарда санитар куркынычсызлык кагыйдәләре турында» 2020 елның 9 декабрдәге 2047 номерлы карары  |
| 16 статьяның 3 өлеше, 53 статья           | Урманнарда янгын куркынычсызлыгы  | Россия Федерациясе Хөкүмәтенен «Урманнарда янгын куркынычсызлыгы кагыйдәләрен раслау турында» 2020 елның 7 октябрдәге 1614 номерлы карары; Россия Федерациясе Хөкүмәтенен «Урманнарны янгына каршы кору чаралары турында» 2011 елның 16 апрелдәге 281 номерлы карары, Россия Федерациясе Хөкүмәтенен «Урман янгыннары аркасында урманнарда барлыкка килгән гадәттән тыш хәлләрне бетерү өчен федераль башкарма хакимият органнары көчләрен һәм чараларын жәлеп итү турында» 2017 елның 2 декабрдәге 1464 номерлы карары, Россия Федерациясе Хөкүмәтенен «Урман янгыннары нәтижәсендә барлыкка килгән гадәттән тыш хәлләр турында» 2011 елның 17 маендагы 376 номерлы карары, Россия Федерациясе Хөкүмәтенен «Урман янгыннарын сүндерү планын төзү һәм аны һәм аның рәвешен раслау кагыйдәләрен раслау турында» 2011 елның 17 маендагы 377 номерлы карары, Россия Федерациясе Хөкүмәтенен «Урманнарда һәм урман янгыннарында янгын куркынычы турындагы мәгълүматларның дөрөсләгән контрольдә тоту кагыйдәләрен раслау турында» 2011 елның 18 августындагы 687 номерлы карары |
| 22 статьяның 3 өлеше                      | Урманнарны үзләштерү өлкәсендә инвестиция эшчәнлеге. Урманнарны үзләштерү өлкәсендә өстенлекле инвестиция проектлары исемлеген эзерләү һәм раслау   | Россия Федерациясе Хөкүмәтенен «Урманнарны үзләштерү турында өстенлекле инвестиция проектлары турында һәм Россия Федерациясе Хөкүмәтенен кайбер актларын көчен югалткан дип тану турында» 2018 елның 23 февралдәге 190 номерлы карары   |
| 114 статьяның 6 өлеше                     | Урман-парк зоналарында урнашкан урманнарның, яшел зоналарда урнашкан урманнарның функциональ зоналары   | Россия Федерациясе Хөкүмәтенен «Россия Федерациясе Урман кодексының 114 статьясындагы 1 өлешенен 3 һәм 4 пунктларында күрсәтелгән урманнар урнашкан жирләрнең цикләрен үзгәртү һәм урман паркы зоналарында урнашкан урманнарда функциональ зоналарны билгеләү кагыйдәләрен раслау турында» 2019 елның 21 декабрдәге 1755 номерлы карары   |
| 13 статья                                 | Урман инфраструктурасы  | Россия Федерациясе Хөкүмәтенен «Якый торган   |

| Россия Федерациясе Урман кодексы статьясы   | Россия Федерациясе Урман кодексында каралган   | Норматив актлар  |
|---|--|--|
| 1   | 2  | 3  |
|   |  | урманнар, файдаланыла торган урманнар һәм резерв урманнары өчен урман инфраструктурасы объектлары исемлеген раслау турында» 2012 елның 17 июлендәге 1283-р номерлы күрсәтмәсе  |
| 21 статья   | Урман инфраструктурасына бәйлә булмаган объектлар төзү, үзгәртеп кору һәм эксплуатацияләү  | Россия Федерациясе Хөкүмәтенен «Якмый торган урманнар, файдаланыла торган урманнар һәм резерв урманнары өчен урман инфраструктурасы булдыруга бәйлә булмаган объектлар исемлеген раслау турында» 2013 елның 27 маендагы 849-р номерлы күрсәтмәсе   |
| 45 статья   | Урманнарда чыбыклы объектлар төзү, аларны үзгәртеп кору, аларны эшләтү өчен файдалану  | Россия Федерациясе Хөкүмәтенен «Электр челтәрләре хужалыгы объектларының саклык зоналарын һәм мондый зоналар чикләрендә урнашкан жир кишәрлекләреннән файдалануның махсус шартларын билгеләү тәртибе турында» 2009 елның 24 февралендәге 160 номерлы карары  |
| 73.1 статьяның 6 өлеше  | Дәүләти яисә муниципаль мөлкәткәге урман кишәрлегенен аренда шартнамәсен төзү<br>Дәүләт мөлкәтендә яисә муниципаль мөлкәткәге урман кишәрлегенен аренда шартнамәсен эзерләү һәм төзү тәртибе | Россия Федерациясе Хөкүмәтенен «Агач материалы эзерләү өчен дәүләт милкендәге яисә муниципаль милеккәге жир кишәрлеген арендага алу шартнамәсен төзү хокукына конкурста катнашучыларның конкурс тәкъдимнәрен бәяләү кагыйдәләрен һәм тәкъдим ителгән шартларны бәяләү һәм агач материалы эзерләү өчен дәүләт милкендәге яисә муниципаль милеккәге жир кишәрлеген арендага алу шартнамәсен төзү хокукына конкурста жиңүчене билгеләүгә нигез булган билгеләрне раслау турында» 2019 елның 7 мартындагы 241 номерлы карары |
| Россия Федерациясе Табигать ресурслары һәм экология министрлыгы<br>(алга таба – Россия Табигать министрлыгы) норматив актлары |  |  |
| 62 статьяның 3 өлеше  | Урман торгызу. Урман торгызу кагыйдәләре   | «Урманнарны торгызу кагыйдәләрен, урманнарны торгызу проекты составын, урманнарны торгызу проекты эшләү һәм аңа үзгәрешләр кертү тәртибен раслау турында» 2020 елның 4 декабрендәге 1014 номерлы боерык  |
| 73.1 статьясындагы 7 өлеше  | Урман кишәрлегенен типик аренда шартнамәсе   | «Урман кишәрлекләрен түләүле нигездә файдалануга тапшыруның бер төрле шартнамәләрен раслау турында» 2020 елның 30 июлендәге 542 номерлы боерык   |
| 77 статьяның 7 өлеше  | Урман утыртмаларын сату-алу турында типик шартнамә   | «Урман утыртмаларын сату-алунуң бер төрле шартнамәсен раслау турында» 2020 елның 27 июлендәге 488 номерлы боерык   |
| 60.15 статья  | Сирәк очрый торган һәм юкка чыгу куркынычы янаган агачларны, куакларны, лианаларны, бүтән урман үсемлекләрен саклау үзенчәлекләре  | «Россия Федерациясе Кызыл китабына яисә Россия Федерациясе субъектлары кызыл китапларына кертелгән, сирәк очрый торган һәм юкка чыгу куркынычы янаган агачларны, куакларны, лианаларны, бүтән урман үсемлекләрен саклау үзенчәлекләрен раслау турында» 2017 елның 29 маендагы 264 номерлы боерык   |
| 16 статьяның 3 өлеше, 64 статьяның 3 өлеше  | Урманнарны тәрбия кылу. Урманнарны тәрбия кылу кагыйдәләре. Урман утыртмаларын кисү тәртибе  | «Урманнарны карау кагыйдәләрен раслау турында» 2020 елның 30 июлендәге 534 номерлы боерык  |
| 112 статьяның 5 өлеше   | Махсус сакланучы табигать территорияләрендә урнашкан урманнарда файдалану,   | «Махсус сакланыла торган табигать территорияләрендә урнашкан урманнарда файдалану, аларны саклау, яклау, торгызу үзенчәлекләрен раслау   |

| Россия Федерациясе Урман кодексы статьясы    | Россия Федерациясе Урман кодексында каралган   | Норматив актлар   |
|--|--|---|
| 1  | 2  | 3   |
|  | аларны саклау, яклау, янадан үстерү үзенчәлекләре  | турында» 2007 елның 16 июлендәге 181 номерлы боерык   |
| 53.1 статья                                  | Урман янгыннарын кисәтү  | «Урман янгыннарын кисәтү һәм сүндерү чаралары төрләрен, урманнардан файдаланучы затларның әлеге чаралар белән тәмин ителү нормативларын, урманнардан файдаланганда булырга тиешле урман янгыннарын кисәтү һәм сүндерү чаралары нормаларын раслау турында» 2014 елның 28 мартындагы 161 номерлы боерык   |
| 53.2 статья                                  | Урманнарда янғын чыгу куркынычын һәм урман янгыннарын мониторинглау  | «Урманнарда янғын куркынычын һәм урман янгыннарын күзәтүне гамәлгә ашыру тәртибен раслау турында» 2014 елның 23 июнендәге 276 номерлы боерык  |
| 15 статьяның 3 өлеше                         | Урман үсә торган зоналар һәм урманлы районнар  | «Россия Федерациясенең урман үсү зоналары исемлеген һәм Россия Федерациясенең урманлы районнары исемлеген раслау турында» 2014 елның 18 августындагы 367 номерлы боерык   |
| 87 статьяның 7 өлеше                         | Урман хужалыгы регламентларының составы, аларны эшләү тәртибе, аларның гамәлдә булу вакыты һәм аларга үзгәрешләр кертү тәртибе | «Урман хужалыгы регламентлары составын, аларны эшләү тәртибен, аларның гамәлдә булу вакытын һәм аларга үзгәрешләр кертү тәртибен раслау турында» 2017 елның 27 февралендәге 72 номерлы боерык   |
| 60.5 статья                                  | Урман патологиясе буенча дәүләт мониторингы  | «Урман авырулары буенча дәүләт мониторингын гамәлгә ашыру тәртибен раслау турында» 2017 елның 5 апрелендәге 156 номерлы боерык  |
| 60.7 статья                                  | Зарарлы организмнар таралуны кисәтү  | «Зарарлы организмнар таралуны кисәтү чараларын гамәлгә ашыру кагыйдәләрен раслау турында» 2020 елның 9 ноябрәндәге 912 номерлы боерык   |
| 60.6 статьяның 4 өлеше                       | Урман патологиясе буенча тикшеренүләр. Урман патологиясе буенча тикшеренүләргә уздыру тәртибе                                  | «Урман авыруларына бәйле тикшеренүләргә уздыру тәртибен һәм урман авыруларына бәйле тикшеренү актының рәвешен раслау турында» 2020 елның 9 ноябрәндәге 910 номерлы боерык   |
| 16.1 статьяның 4 өлеше, 29 статьяның 9 өлеше | Диләнке эшләре. Агач материалы эзерләү. Агач материалы эзерләү кагыйдәләре. Урман утыртмаларын кисү тәртибе                    | «Агач материалы эзерләү кагыйдәләрен һәм Россия Федерациясе Урман кодексының 23 статьясында күрсәтелгән урманчылыкларда агач материалы эзерләү үзенчәлекләрен раслау турында» 2020 елның 1 декабрәндәге 993 номерлы боерык<br>«Диләнке эшләргә төрләрен, аларны уздыру тәртибен һәм эзлеклеген, Диләнке эшләргә технологик карта рәвешен, Диләнкене карап чыгу акты рәвешен һәм Диләнкене карау тәртибен раслау турында» 2016 елның 27 июнендәге 367 номерлы боерык |
| 60.4 статья                                  | Урманнарны яклау буенча районнарда бүленеш   | «Урманнарны яклау буенча районнарда бүлү тәртибен раслау турында» 2017 елның 9 гыйнварындагы 1 номерлы боерык   |
| 91 статья                                    | Дәүләт урман реестры   | «Дәүләт урман реестрына документлаштырылган мәгълүматлар кертүгә һәм аны үзгәртүгә нигез булган документларның исемлеген, аларның формаларын һәм аларны эзерләү тәртибен раслау турында» 2013 елның 11 ноябрәндәге 496 номерлы боерык,<br>«Дәүләт урман реестрында булган, зарури тәртиптә тапшырыла торган мәгълүмат төрләре исемлеген һәм аларны тапшыру шартларын раслау турында» 2013   |

| Россия Федерациясе Урман кодексы статьясы | Россия Федерациясе Урман кодексында каралган   | Норматив актлар  |
|---|--|--|
| 1   | 2  | 3  |
|   |  | елның 30 октябрэндәге 464 номерлы боерык, «Дәүләт урман реестрын алып бару рәвешләрен раслау турында» 2016 елның 6 октябрэндәге 514 номерлы боерык   |
| 70.1 статьяның 12 өлеше                   | Урман кишәрлекләрен проектлау  | «Урман кишәрлегенә проект документлары составына һәм аның эчтәлегенә карата таләпләр, аны эзәрләү тәртибен раслау турында» 2017 елның 3 февралендәге 54 номерлы боерык   |
| 60.13 статья                              | Урманнарны радиоактив пычранудан саклау үзенчәлекләре  | «Урманнарның радиоактив пычрану зоналарында профилактика һәм тернәкләндерү чараларын гамәлгә ашыру үзенчәлекләрен раслау турында» 2017 елның 8 июнендәге 283 номерлы боерык  |
| 65 статьяның 5 өлеше                      | Урман орлыкчылыгы  | «Урман орлыкчылыгы объектларын (урман орлыкчылыгы плантацияләрен, даими урман орлыклары кишәрлекләрен һәм шуңа охшаш объектларны) төзү һәм аерып чыгару кагыйдәләрен раслау турында» 2015 елның 20 октябрэндәге 438 номерлы боерык, «Төп урман агач токымнарының урман үсемлекләренә районнарга бүленгән орлыкларын куллану тәртибен раслау турында» 2020 елның 9 ноябрэндәге 909 номерлы боерык |
| 46 статьяның 3 өлеше                      | Урманнардан агач материалын һәм башка урман ресурсларын эшкәртү өчен файдалану. Урманнардан агач материалы һәм башка урман ресурслары эшкәртү өчен файдалану кагыйдәләре | «Урманнардан агач материалы һәм башка урман ресурслары эшкәртү өчен файдалану кагыйдәләрен раслау турында» 2020 елның 28 июлендәге 495 номерлы боерык  |
| 38 статья                                 | Урманнардан авыл хужалыгы алып бару өчен файдалану   | «Урманнардан авыл хужалыгы алып бару өчен файдалану кагыйдәләрен һәм Урман кишәрлеген бирмичә, сервитут, гавами сервитут билгеләп яки билгеләмичә генә урманнардан авыл хужалыгы алып бару өчен файдалану очраклары исемлеген раслау турында» 2020 елның 2 июлендәге 408 номерлы боерык  |
| 49 статьяның 3 өлеше                      | Урманнардан файдалану турында хисап. Урманнардан файдалану турында хисап тапшыру тәртибе   | «Урманнардан файдалану турында хисапка кертелә торган мәгълүматлар исемлеген, урманнардан файдалану турында хисап тапшыру формасын һәм тәртибен, шулай ук урманнардан файдалану турында электрон рәвештә хисап формасына карата таләпләр раслау турында» 2017 елның 21 августындагы 451 номерлы боерык   |
| 66 статьяның 2 өлеше                      | Урманнарны торгызу һәм урман үрчетү турында хисап. Урманнардан файдалану һәм урман үрчетү турында хисап тапшыру тәртибе  | «Урманнарны торгызу һәм урман үрчетү турында хисапка кертелә торган мәгълүматлар исемлеген, урманнарны торгызу һәм урман үрчетү турында хисап формасын һәм аны тапшыру тәртибен, шулай ук урман торгызу һәм урман үрчетү турында электрон рәвештә хисап форматына карата таләпләр раслау турында» 2017 елның 21 августындагы 452 номерлы боерык  |
| 89 статья                                 | Урманнарны үзләштерү проектына дәүләти һәм муниципаль экспертиза. Урманнарны үзләштерү   | «Урманнарны үзләштерү проектына дәүләт экспертизасы һәм муниципаль экспертиза тәртибен раслау турында» 2020 елның 30 июлендәге 513 номерлы боерык  |

| Россия Федерациясе Урман кодексы статьясы                                     | Россия Федерациясе Урман кодексында каралган   | Норматив актлар   |
|---|--|---|
| 1   | 2  | 3   |
|   | проектына дәүләти һәм муниципаль экспертиза тәртибе  |   |
| 26 статьяның 3 өлеше  | Урман декларациясе. Урман декларациясен тутыру һәм тапшыру тәртибе   | «Урман декларациясенен рәвешен, аны тутыру һәм тапшыру тәртибен, электрон рәвештә урман декларациясе форматына таләпләр раслау турында» 2020 елның 30 июлендәге 539 номерлы боерык  |
| 60 статьяның 3 өлеше, 60.11 статьяның 3 өлеше                                 | Урманнарны янгыннардан саклау турында хисап. Урманнарны янгыннардан саклау турында хисап тапшыру тәртибе. Урманнарны яклау турында хисап. Урманнарны яклау турында хисап тапшыру тәртибе | «Урманнарны янгыннардан саклау турында хисапка кертелә торган мәгълүматлар исемлеген, урманнарны янгыннардан саклау турында хисап формасын һәм аны тапшыру тәртибен, шулай ук урманнарны янгыннардан саклау турында электрон рәвештә хисап тапшыру форматына карата таләпләр, урманнарны яклау турында хисапка кертелә торган мәгълүматлар исемлеген, урманнарны яклау турында хисап формасын һәм аны тапшыру тәртибен, шулай ук урманнарны яклау турында электрон рәвештә хисап форматына карата таләпләр раслау турында» 2017 елның 09 мартындагы 78 номерлы боерык |
| 60.8 статьяның 5 өлеше  | Зыянлы организмнарның чыганаclarын юк итү  | «Зыянлы организмнарның чыганаclarын юк итү кагыйдәләрен раслау турында» 2020 елның 9 ноябрәндәге 913 номерлы боерык   |
| 53.4 статья   | Урман янгыннарын сүндерү   | «Урман янгыннарын сүндерү кагыйдәләрен раслау турында» 2014 елның 8 июлендәге 313 номерлы боерык  |
| 64.1 статьяның 2 өлеше  | Урманнарны торгызу өчен билгеләнгән жирләрне урман урнашкан жирләргә кертү   | «Урманнарны торгызу өчен билгеләнгән жирләрне урман урнашкан жирләргә кертү тәртибен һәм тиешле акт рәвешен раслау турында» 2019 елның 11 мартындагы 150 номерлы боерык   |
| 86 статьяның 5 өлеше  | Россия Федерациясе субъектының урман планы. Россия Федерациясе субъектының урман планы составы һәм аны эзерләү тәртибе   | «Россия Федерациясе субъекты урман планының бер төрле рәвешен һәм составын, аны эзерләү һәм аңа үзгәрешләр кертү тәртибен раслау турында» 2017 елның 20 декабрәндәге 692 номерлы боерык   |
| 32 статья   | Агач булмаган урман ресурсларын эзерләү һәм жыеп алу   | «Агач булмаган урман ресурсларын эзерләү һәм жыеп алу турында» 2020 елның 28 июлендәге 496 номерлы боерык   |
| 67 статья, 68 статья  | Урманнарны тәртипкә китерү турында гомуми нигезләмәләр. Урман корылышының эчтәлеге   | «Урманнарны тәртипкә китерүнең кулланма кагыйдәләрен раслау турында» 2018 елның 29 мартындагы 122 номерлы боерык  |
| 63 статьяның 2 өлеше  | Урман үрчетү. Урман үрчетү кагыйдәләре   | «Урманнарны үрчетү кагыйдәләрен, урманнарны үрчетү проекты составын, аны эшләү тәртибен раслау турында» 2020 елның 30 июлендәге 541 номерлы боерык  |
| Федераль урман хужалыгы агентлыгы<br>(алга таба – Рослесхоз) норматив актлары |  |   |
| 88 статьяның 2 өлеше  | Урманнарны үзләштерү проекты<br>Урманнарны үзләштерү проектының составы һәм аны эшләү тәртибе  | «Урманнарны үзләштерү проекты составын һәм аны эшләү тәртибен раслау турында» 2012 елның 29 февралендәге 69 номерлы боерык  |
| 29 статьяның 5 өлеше  | Файдалану өчен билгеләнгән диләнке күләмен исәпләп чыгару тәртибе  | «Файдалану өчен билгеләнгән диләнке күләмен исәпләп чыгару тәртибен раслау турында» 2011 елның 27 маендагы 191 номерлы боерык   |

| Россия Федерациясе Урман кодексы статьясы      | Россия Федерациясе Урман кодексында каралган  | Норматив актлар   |
|--|---|---|
| 1  | 2   | 3   |
| 45 статья                                      | Урманнарда чыбыклы объектлар төзү, аларны үзгертп кору, аларны эшлätү өчен файдалану  | «Урманнарда чыбыклы объектлар төзү, аларны үзгертп кору, аларны эшлätү өчен файдалану кагыйдälären һәм, сервитут, гавами сервитут билгелäп яки билгелämичä, урман кишәрлеген бирмичä урманнарда чыбыклы объектлар төзү, аларны үзгертп кору, аларны эшлätү өчен файдалану очраклары исемлеген раслау турында» 2020 елның 10 июлендäгә 434 номерлы боерык          |
| 43 статья                                      | Урманнарда жир асты байлыкларын геологик öйрәнүне гамälгä ашыру, файдалы казылмалар эзлätү һәм чыгару өчен файдалану  | «Урманнарда жир астын геологик öйрәнү, файдалы казылмалар эзлätү һәм чыгару өчен файдалану кагыйдälären һәм, жир кишәрлеге бирмичä, сервитут билгелäп яки билгелämичä, урманнарда жир астын геологик öйрәнү, файдалы казылмалар эзлätү һәм чыгару өчен файдалану очраклары исемлеген раслау турында» 2020 елның 7 июлендäгә 417 номерлы боерык                    |
| 31 статья                                      | Чөер эерлätү  | «Чөер эерлätү кагыйдälären раслау турында» 2020 елның 9 ноябрэндäгә 911 номерлы боерык  |
| 39 статья                                      | Жимешле, жилäкле, декоратив урман үсемлеклäre, дару үләннäre үстерү   | «Урманнарда жимешле, жилäкле, декоратив урман үсемлеклären, дару үләннären үстерү өчен файдалану кагыйдälären раслау турында» 2020 елның 28 июлендäгә 497 номерлы боерык  |
| 34 статья                                      | Азык-төлөк урман ресурслары эерлätү һәм дару үләннäre жыю   | «Азык-төлөк урман ресурсларын һәм дару үләннären эерлätү кагыйдälären раслау турында» 2020 елның 28 июлендäгә 494 номерлы боерык  |
| 40 статья                                      | Урманнарда фәнни-тикшеренү эшчәнлеген, мәгариф эшчәнлеген гамälгä ашыру өчен файдалану  | «Урманнарда фәнни-тикшеренү эшчәнлеген, мәгариф эшчәнлеген гамälгä ашыру өчен файдалану кагыйдälären раслау турында» 2020 елның 27 июлендäгә 487 номерлы боерык   |
| 41 статья                                      | Урманнарда рекреация эшчәнлеген гамälгä ашыру өчен файдалану  | «Урманнарда рекреация эшчәнлеген гамälгä ашыру өчен файдалану кагыйдälären раслау турында» 2020 елның 9 ноябрэндäгә 908 номерлы боерык  |
| 29 статьяның 6 өлеше, 81 статьяның 3 пункты    | Агач материалы эерлätү. Агач материалын эерлätү рөхсät ителми торган агачларның һәм куаклыкларның төрлäre (токимнары) исемлеге  | «Агач материалын эерлätү рөхсät ителми торган агачларның һәм куаклыкларның төрлäre (токимнары) исемлеген раслау турында» 2011 елның 5 декабрэндäгә 513 номерлы боерык   |
| 53 статьяның 4 өлеше, 53.1 статья              | Урманнарда янғын куркынычсызлыгы. Урман янғыннарын кисätү   | «Урманнарны янғынга каршы тәэмин итү нормативларын раслау турында» 2012 елның 27 апрелендäгә 174 номерлы боерык,<br>«Урманнарның табигый янғын куркынычы классификациясен һәм, һава шартларына карап, урманнарда табигый янғын куркынычы классификациясен раслау турында» 2011 елның 5 июлендäгә 287 номерлы боерык   |
| <b>Татарстан Республикасы норматив актлары</b> |   |   |
| 82, 83 статьялар                               | Урман мөнәсәбätлäre өлкәсендä Россия Федерациясе субъектлары дälүät хакимияте органнары вәкалätлäre. Урман мөнәсәбätлäre өлкәсендä Россия Федерациясе дälүät хакимияте органнарының аерым вәкалätлären Россия | «Татарстан Республикасында урманнарда файдалану турында» 2008 елның 22 маендагы 22-ТРЗ номерлы Татарстан Республикасы Законы, Татарстан Республикасы Президентының «Татарстан Республикасы Урман планын раслау турында» 2018 елның 24 декабрэндäгә ПУ-880 номерлы указы, «2014-2024 елларга Татарстан Республикасының урман хужалыгын үстерү» дälүät программасын |

| Россия Федерациясе Урман кодексы статьясы | Россия Федерациясе Урман кодексында каралган                 | Норматив актлар  |
|---|--|--|
| 1   | 2  | 3  |
|   | Федерациясе субъектлары дәүләт хакимияте органнарына тапшыру | раслау турында» 2013 елның 30 июлендәге 531 номерлы Татарстан Республикасы Министрлар Кабинеты карары,<br>Татарстан Республикасы Министрлар Кабинетының «Татарстан Республикасының төбәк әһәмиятендәге яки муниципальара әһәмиятендәге гомуми файдаланудагы автомобиль юллары исемлеген раслау турында» 2019 елның 17 октябрэндәге 916 номерлы карары<br>Татарстан Республикасы Тарифлар буенча дәүләт комитетының «Татарстан Республикасында шәхси ихтыяжлар өчен урман утыртмаларын сату-алу шартнамәсе буенча гражданнар өчен түләү дәрәжәләрен билгеләү турында» 2020 елның 7 октябрэндәге 107-2/нпс-2020 номерлы карары |

# 1 бүлек. Гомуми мәгълүматлар

## 1.1. Урманчылыкка кыскача сыйфатлама

### 1.1.1. Урманчылыкның аталышы һәм урнашкан урыны

Татарстан Республикасы Урман хужалыгы министрлыгының Болгар урманчылыгы Татарстан Республикасының көньяк-көнбатыш өлешендә Спас һәм Әлки районнары территориясендә урнашкан.

Урманчылыкның конторасы (үзәк утары) республика башкаласы булган Казан шәһәреннән 130 километр (алга таба – км) ераклыкта урнашкан Болгар шәһәрендә урын алган.

Урманчылыкның почта адресы: 422840, Татарстан Республикасы, Спас районы, Болгар шәһәре, Калинин урамы, 20.

Тел. 8 (84347) 3-09-01, E-mail: Volgarskoe.gku@tatar.ru.

Урманчылык территориясенә төньяктан көньякка кадәрге озынлыгы – 43 км, көнчыгыштан көнбатышка кадәр – 56 км.

### 1.1.2. Урманчылыкның, кишәрлек урманчылыкларының гомуми мәйданы, урманчылык территориясенә районнар буенча бүленеше

Урманчылык территориясенә муниципаль берәмлекләр буенча бүленеше 1 нче таблицада китерелә.

1 нче таблица

#### Урманчылык төзелеше

| Т/с                          | Кишәрлек урманчылыкларының аталышы | Административ район | Гомуми мәйданы, гектар |
|------------------------------|------------------------------------|---------------------|------------------------|
| 1                            | 2                                  | 3                   | 4                      |
| 1.                           | Никольский                         | Әлки                | 2839                   |
|                              |                                    | Спас                | 6841                   |
|                              | Жәмгысе:                           |                     | 9680                   |
| 2.                           | Спас                               | Спас                | 9172                   |
| Урманчылык буенча барлығы    |                                    |                     | 18852                  |
| Шул исәптән районнар буенча: |                                    | Әлки                | 2839                   |
|                              |                                    | Спас                | 16013                  |

Урманчылык республиканың аз урманлы өлешендә урнашкан. Территорияләрендә урман фонды урнашкан муниципаль районнарның урманлы өлеше 10,5 процент тәшкил итә.

Урманчылык территориясе бүлеп күрсәтелгән Татарстан Республикасы 1 нче схематик каратада күрсәтелгән.



1 нче карта-схема

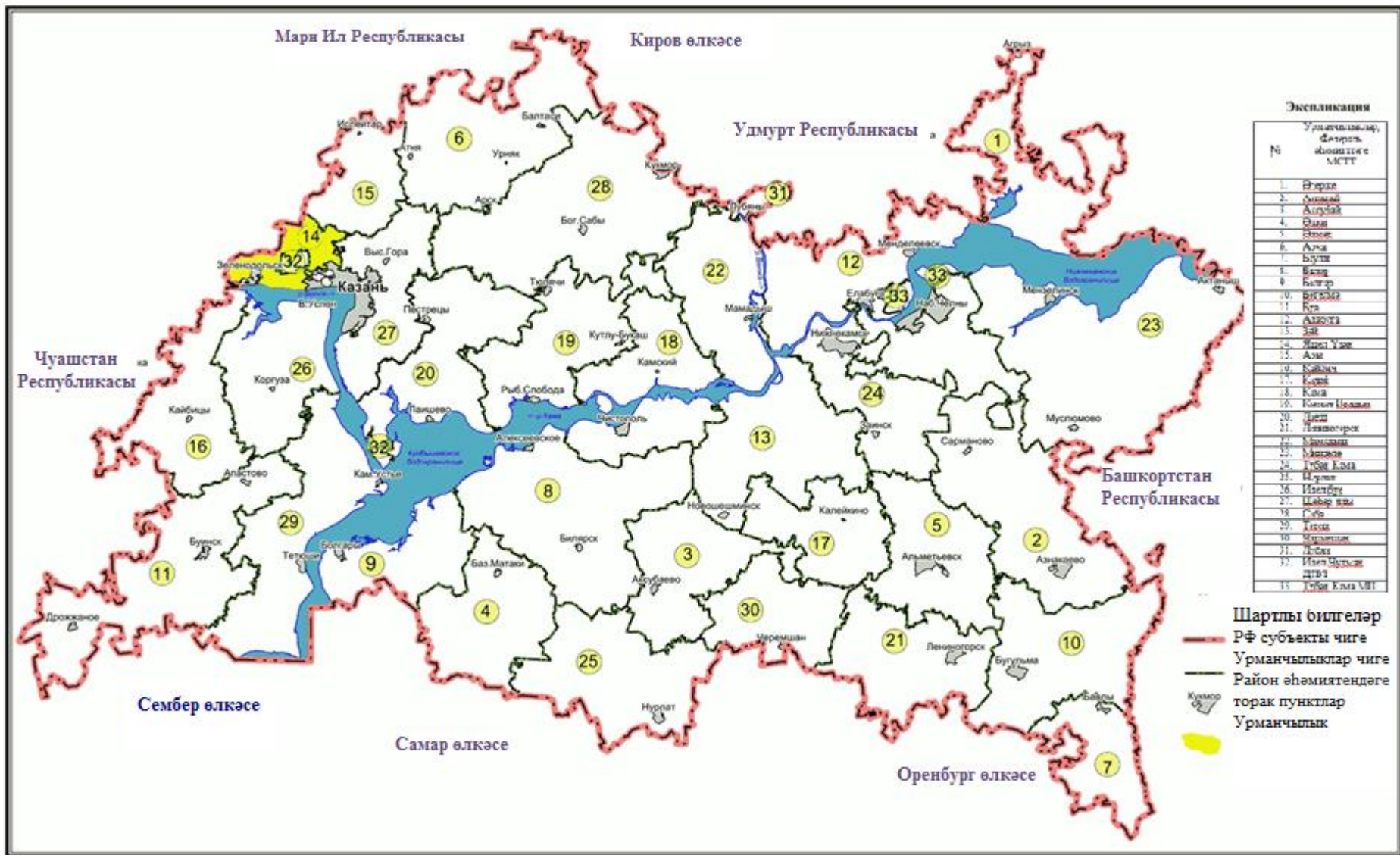

### 1.1.3. Урманчылык урманнарының урман үсү зоналарына, урманлы районнарға һәм урман яклау зоналарына һәм урман-орлык районнарына бүленеше

Россия Табигать ресурслары министрлығының «Россия Федерациясенең урман үсү зоналары исемлеген һәм Россия Федерациясенең урманлы районнары исемлеген раслау турында» 2014 елның 18 августындагы 367 номерлы боерыгы белән расланган урман үсү районнарына бүленеш нигезендә урманчылык территориясе Россия Федерациясенең Европа өлешендәге урман-дала районуна кертелгән (2 нче таблица).

2 нче таблица

#### Урманчылык урманнарының урман үсү зоналарына һәм урманлы районнарға бүленеше

| Т/с      | Кишәрлек урманчылыкларының аталышы | Урман үсә торган зоналар | Урманлы район   | Урман яклау районнарына бүленеш зонасы   | Урман-орлык буенча районнарға бүленеш зонасы | Урман кварталлары исемлеге | Мәйданы, гектар |
|----------|------------------------------------|--------------------------|---|--|--|----------------------------|-----------------|
| 1        | 2                                  | 3                        | 4   | 5  | 6  | 7                          | 8               |
| 1.       | Никольский                         | Урман-дала зонасы        | Россия Федерациясенең Европа өлешендәге урман-дала району | Урман патологиясе буенча уртача куркыныч | Нарат өчен - 3, чыршы - 4, имән - 2          | 1-124                      | 9680            |
| 2.       | Спас                               |                          |   |  |  | 1-84                       | 9172            |
| барлығы: |                                    |                          |   |  |  |                            | 18852           |

Урманчылык территориясенең һәм кишәрлек урманчылыкларының урманнар үсә торган зоналарға һәм урманлы районнарға бүленеше 2 нче схематик картада күрсәтелгән.

## 2 нче карта-схема

**СХЕМАТИК КАРТА**

Урманчылык территориясенә һәм  
кишәрлек урманчылыкларының  
урман үсү районнарына һәм урманлы  
районнарга бүленеше

Татарстан Республикасы  
Болгар урманчылыгы

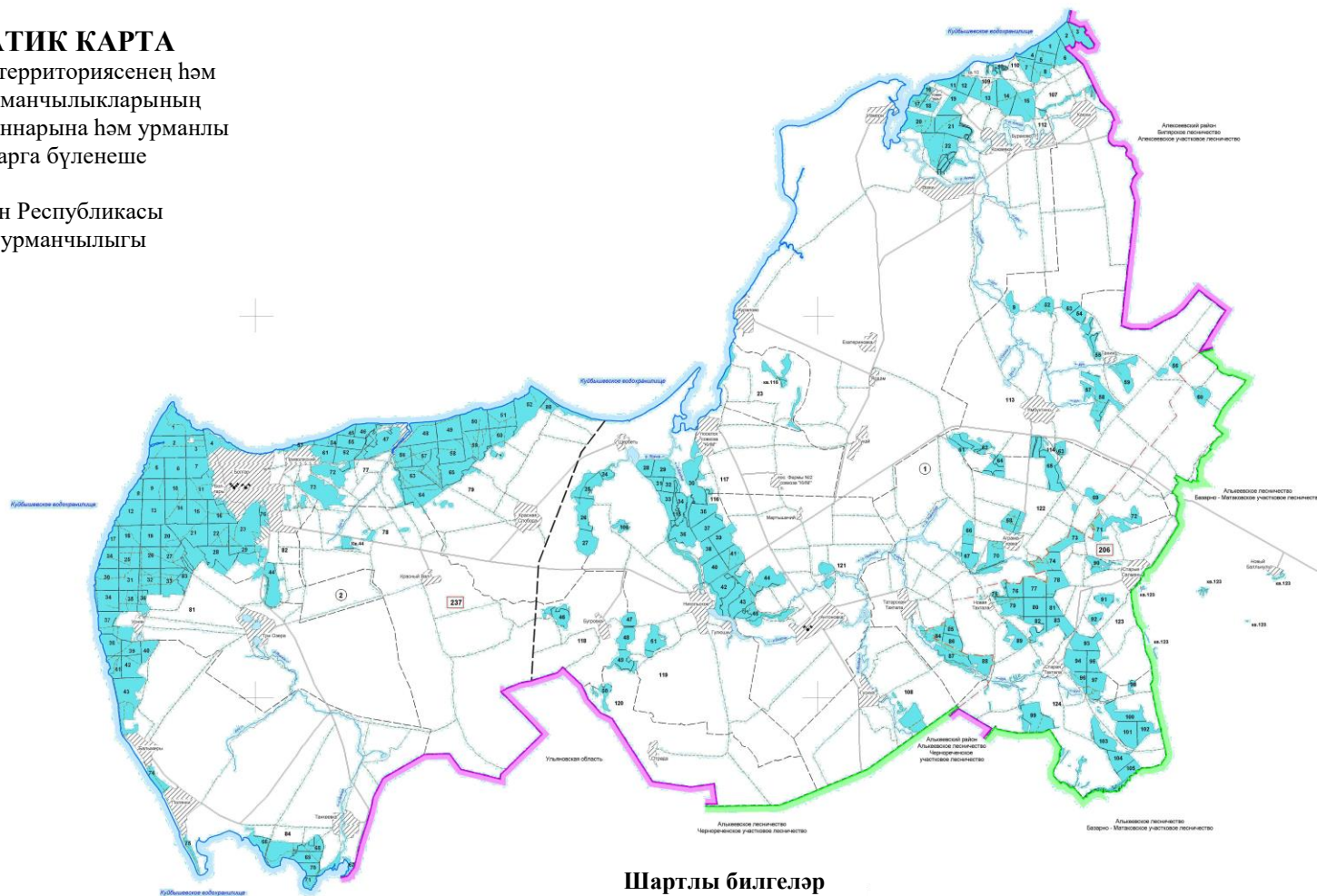
**Шартлы билгеләр**

Россия Федерациясенә Европа  
өлешенә урман-дала зонасы,  
урман-дала районы

**1.1.4. Урманчылык урманнарының кварталлар яисә аларның өлешләре буенча максатчан билгеләнеше һәм яклаучы урман категорияләре буенча бүленеше, шулай ук яклаучы, эксплуатация һәм резерв урманнарын бүлеп чыгару нигезләре**

3 нче таблица

**Урманнарның максатчан билгеләнеше һәм яклагыч урман категорияләре буенча бүленеше**

| Урманнарның максатчан билгеләнеше            | Кишәрлек урманчылыгы | Кварталларның яки өлешләренең номерлары  | Мәйданы, гектар | Урманнарны максатчан билгеләнеше буенча бүлү нигезләре   |
|--|----------------------|--|-----------------|--|
| 1  | 2                    | 3  | 4               | 5  |
| Барлыгы урманнар                             | Никольский           | 1-124  | 9680            |  |
|  | Спас                 | 1-84   | 9172            |  |
|  | Жәмгысе              |  | 18852           |  |
| 1. Яклаучы урманнар барлыгы, шул исәптән     | Никольский           | кварталлар: 1-41, 46-72, 84-88, 90-92, 98-118, 120, квартал өлешләре: 42-45, 83, 93, 94, 119, 121-124  | 7714            |  |
|  | Спас                 | 1-84   | 9172            |  |
|  | Жәмгысе              |  | 16886           |  |
| 1.1. су саклау зоналарында урнашкан урманнар | Никольский           | элеге кварталларның бер өлеше: 1- 4, 7, 10-12, 15-17, 20-26, 28, 29, 31-34, 36, 40, 42, 43, 45, 58, 59, 67, 70, 87, 99, 105, 108-110, 115, 116, 119, 121, 122, 124 | 583             | РФ Урман кодексы, РФ Су кодексы «Татарстан Республикасы территориясендә урманнарны кыйммәтле урманнарга, эксплуатация урманнарына кертү һәм аларның чикләрен билгеләү турында» 2010 елның 16 июнендәге 232 номерлы Рослесхоз боерыгы, Россия Табигать ресурслары министрлыгының «Урманнарны тәртипкә китерү инструкциясен раслау турында» 2018 елның 29 мартындагы 122 номерлы боерыгы |
|  | Спас                 | кварталлар: 67, 75, квартал өлешләре: 1, 2, 4, 5, 8, 9, 12, 17, 24, 30, 34, 36-38, 41, 43, 45-56, 66, 69-71, 74, 77, 80, 84  | 1016            |  |
|  | Жәмгысе              |  | 1599            |  |
| 1.2. табигый һәм бүтән объектларны           | Никольский           | квартал өлешләре: 19, 21, 40-42, 44, 63, 68, 83, 93, 94, 109, 113, 114, 119, 121,  | 247             |  |

| Урманнарның максатчан билгеләнеше  | Кишәрлек урманчылыгы | Кварталларның яки өлешләренең номерлары  | Майданы, гектар | Урманнарны максатчан билгеләнеше буенча бүлү нигезләре   |
|--|----------------------|--|-----------------|--|
| 1  | 2                    | 3  | 4               | 5  |
| яклау вазыйфасын үтәүче урманнар, шул исәптән барлыгы  |                      | 123  |                 |  |
|  | Спас                 | кварталлар: 6, 7, 10, 11, 14-16, 21-23, 28, 29, 44, 76, 82, квартал өлешләре: 5, 9, 12, 13, 47, 61, 62, 72, 77, 78, 81 | 2296            |  |
|  | Жәмгысе              |  | 2543            |  |
| 1.2.1. яклагыч урман полосаларында урнашкан урманнар (тимер юл транспорты турында Россия Федерациясе законнары, автомобиль юллары турында һәм юл эшчәнлегенә турында законнар нигезендә билгеләнгән тиммер юлларга бүлеп бирелгән полосалар чикләрендә һәм автомобиль юлларының юл буге полосаларында урнашкан урманнар) | Никольский           | квартал өлешләре: 19, 21, 40-42, 44, 63, 68, 83, 93, 94, 109, 113, 114, 119, 121, 123                                  | 247             | РФ Урман кодексы, «Татарстан Республикасы территориясендә урманнарны кыйммәтле урманнарга, эксплуатация урманнарына кертү һәм аларның чикләрен билгеләү турында» 2010 елның 16 июнендәге 232 номерлы Рослесхоз боерыгы, Россия Табигать ресурслары министрлыгының «Урманнарны тәртипкә китерү инструкциясен раслау турында» 2018 елның 29 мартындагы 122 номерлы боерыгы |
|  | Спас                 | квартал өлешләре: 47, 61, 62, 72, 77, 78   | 126             |  |
|  | Жәмгысе              |  | 373             |  |
| 1.2.2. яшел зоналарда урнашкан урманнар  | Никольский           | -  | -               | РФ Урман кодексы, «Татарстан Республикасы территориясендә урманнарны кыйммәтле урманнарга, эксплуатация урманнарына кертү һәм аларның чикләрен билгеләү турында» 2010 елның 16 июнендәге 232 номерлы Рослесхоз боерыгы, Россия Табигать ресурслары министрлыгының «Урманнарны  |
|  | Спас                 | кварталлар: 7, 10, 11, 14-16, 21-23, 28, 29, 44, 76, 82, квартал өлешләре: 5, 6, 9, 12, 13, 78, 81                     | 2170            |  |
|  | Жәмгысе              |  | 2170            |  |

| Урманнарның максатчан билгеләнеше                                  | Кишәрлек урманчылыгы | Кварталларның яки өлешләренең номерлары   | Майданы, гектар | Урманнарны максатчан билгеләнеше буенча бүлү нигезләре  |
|--|----------------------|---|-----------------|---|
| 1  | 2                    | 3   | 4               | 5   |
|  |                      |   |                 | тәртипкә китерү инструкциясен раслау турында» 2018 елның 29 мартындагы 122 номерлы боерыгы  |
| 1.3. кыйммәтле урманнар, барлыгы, шул исәптән                      | Никольский           | кварталлар: 9, 14, 18, 27, 30, 35, 37-39, 46-57, 60-62, 64-66, 69, 71, 72, 84-86, 88, 90-92, 98, 100-104, 106, 107, 111, 112, 117, 118, 120, квартал өлешләре: 1-8, 10-13, 15-17, 19-26, 28, 29, 31-34, 36, 40, 41, 58, 59, 63, 67, 68, 70, 87, 99, 105, 108-110, 113-116, 119, 121-124 | 6884            |   |
|  | Спас                 | кварталлар: 3, 18-20, 25-27, 31-33, 35, 39, 40, 42, 43, 57-60, 63-65, 68, 73, 79, 83, квартал өлешләре: 1, 2, 4-6, 8, 9, 12, 13, 17, 24, 30, 34, 36, 37, 41, 45-56, 61, 62, 66, 69-72, 74, 77, 78, 80, 81, 84   | 5860            |   |
|  | Жәмгысе              |   | 12744           |   |
| 1.3.1. су объектлары буйларында урнашкан тыюлыклы урман полосалары | Никольский           | кварталлар: 14, 27, 35, 37-39, 106, 107, 111, 112, 117, квартал өлешләре: 2, 3, 5-8, 12, 13, 15, 19-23, 25, 26, 30-34, 36, 40, 41, 109, 115, 116, 119   | 2420            | РФ Урман кодексы, «Татарстан Республикасы территориясендә урманнарны кыйммәтле урманнарға, эксплуатация урманнарына кертү һәм аларның чикләрен билгеләү турында» 2010 елның 16 июнендәге 232 номерлы Рослесхоз боерыгы, |
|  | Спас                 | кварталлар: 19, 20, 26, 27, 31-33, 35, 40, 58, 60, 63-65, 73, 79, 83, квартал өлешләре: 18, 25, 36, 37, 39, 42, 43, 52, 56, 57, 59, 72, 77, 78, 81  | 2856            |   |
|  | Жәмгысе              |   | 5276            |   |
| 1.3.2. уылдык саклаучы урман полосалары                            | Никольский           | 18 нче квартал, квартал өлешләре: 1-8, 10-13, 16, 17, 19-22, 24, 25, 28-30, 109, 110  | 921             | РФ Урман кодексы, «Татарстан Республикасы территориясендә урманнарны кыйммәтле урманнарға, эксплуатация урманнарына кертү һәм аларның чикләрен билгеләү турында»  |
|  | Спас                 | кварталлар: 3, 68, квартал өлешләре: 1, 2, 4-6, 8, 9, 12, 13, 17, 18, 24, 25, 30, 34, 37-39, 41-43, 45-57, 59, 61, 62, 66, 69-71, 74, 77, 78, 80, 81, 84  | 3004            |   |
|  | Жәмгысе              |   | 3925            |   |

| Урманнарның максатчан билгеләнеше  | Кишәрлек урманчылыгы | Кварталларның яки өлешләренең номерлары  | Мәйданы, гектар | Урманнарны максатчан билгеләнеше буенча бүлү нигезләре   |
|--|----------------------|--|-----------------|--|
| 1  | 2                    | 3  | 4               | 5  |
|  |                      |  |                 | 2010 елның 16 июнендәге 232 номерлы Рослесхоз боерыгы,   |
| 1.3.3. эрозиягә каршы урманнар   | Никольский           | кварталлар: 57, 88, 90, 92, квартал өлешләре: 59, 87, 123  | 437             | РФ Урман кодексы, «Татарстан Республикасы территориясендә урманнарны кыйммәтле урманнарға, эксплуатация урманнарына кертү һәм аларның чикләрен билгеләү турында» 2010 елның 16 июнендәге 232 номерлы Рослесхоз боерыгы,                            |
|  | Спас                 | –  | 0               |  |
|  | Жәмгысе              |  | 437             |  |
| 1.3.4. урман-дала урманнары (дала зонасында, урман-дала зонасында урнашкан, саклау функцияләрен үти торган урманнар) | Никольский           | кварталлар: 9, 46-56, 60-62, 64-66, 69, 71, 72, 84-86, 91, 98, 100-104, 118, 120, квартал өлешләре: 58, 63, 67, 68, 70, 99, 105, 108, 113, 114, 119, 121-124 | 3106            | РФ Урман кодексы, «Татарстан Республикасы территориясендә урманнарны кыйммәтле урманнарға, эксплуатация урманнарына кертү һәм аларның чикләрен билгеләү турында» 2010 елның 16 июнендәге 232 номерлы Рослесхоз боерыгы,                            |
|  | Спас                 | –  | 0               |  |
|  | Жәмгысе              |  | 3106            |  |
| 2. Эксплуатация урманнары  | Никольский           | кварталлар: 73-82, 89, 95-97, квартал өлешләре: 42-45, 83, 93, 94, 119, 121-124  | 1966            | РФ Урман кодексы, «Татарстан Республикасы территориясендә урманнарны кыйммәтле урманнарға, эксплуатация урманнарына кертү һәм аларның чикләрен билгеләү турында» 2010 елның 16 июнендәге 232 номерлы Рослесхоз боерыгы, Россия Табигать ресурслары |
|  | Спас                 | –  | 0               |  |
|  | Жәмгысе              |  | 1966            |  |

| Урманнарның<br>максатчан<br>билгеләнеше | Кишәрлек<br>урманчылыгы | Кварталларның яки<br>өлешләренең номерлары | Мәйданы,<br>гектар | Урманнарны<br>максатчан<br>билгеләнеше буенча<br>бүлү нигезләре   |
|---|-------------------------|--|--------------------|---|
| 1                                       | 2                       | 3  | 4                  | 5   |
|   |                         |  |                    | министрлыгының<br>«Урманнарны<br>тәртипкә китерү<br>инструкциясен раслау<br>турында» 2018 елның<br>29 мартындагы 122<br>номерлы боерыгы |



### 1.1.5. Урманчылык территориясендә урман фонды жирләре составыннан урманлы һәм урмансыз жирләргә сыйфатлама

4 нче таблица

Урманчылык территориясендә урман фондының урманлы һәм урмансыз жирләренә сыйфатлама

| Жирләренң сыйфатлама күрсәткечләре           | Урманчылык буенча барлыгы |         |
|--|---------------------------|---------|
|  | Мәйданы, гектар           | Процент |
| 1  | 2                         | 3       |
| Жирләренң гомуми мәйданы                     | 18852                     | 100     |
| Урманлы жирләр – барлыгы                     | 18123                     | 95,9    |
| Урман үсемлекләре каплаган жирләр, барлыгы   | 17972                     | 94,9    |
| Шул исәптән: урман культуралары              | 3773                      | 19,7    |
| Урман үсемлекләре капламаган жирләр, барлыгы | 181                       | 1,0     |
| Шул исәптән:                                 |                           | 0,6     |
| - тоташмаган урман культуралары              | 133                       | 0,6     |
| - урман питомниклары; плантацияләр           | 11                        | 0,1     |
| - табигый аралыклар                          | –                         | –       |
| - урман торгызу фонды, барлыгы               | 55                        |         |
| шул исәптән:                                 |                           |         |
| - көекләр, һәлак булган утыртмалар           | 5                         | -       |
| - кисентеләр                                 | 0                         | –       |
| - ачык, ташландык урыннар                    | 2                         | 0,2     |
| Урмансыз жирләр – барлыгы                    | 729                       | 4,1     |
| Шул исәптән:                                 |                           |         |
| - сөрүлекләр                                 | 6                         | -       |
| - печән чабу урыннары                        | 115                       | 0,8     |
| - жәйләүләр                                  | 144                       | 0,9     |
| - сулар                                      | 28                        | 0,1     |
| - бакчалар, тут агачлыклары, жиләклекләр     | 2                         | -       |
| - юллар, ызаннар                             | 169                       | 0,9     |
| - утарлар һ.б.                               | 7                         | -       |
| - сазлар                                     | 164                       | 0,9     |
| - қомнар                                     | 1                         | -       |
| - башка төрле жирләр                         | 93                        | 0,5     |

### 1.1.6. Гамәлдәге һәм проектлана торган махсус сакланучы табигый территорияләргә һәм объектларга, аларны оештыру, экологик челтәрләрен үстерү, биотөрлелеген саклау планнарына сыйфатлама

Хокукий режим РФ Урман кодексының 112 статьясы белән билгеләнә. Бу жирләр әйләнештән алынган яки әйләнешендә чикләнгән (РФ Жир кодексының 27 статьясы).

Махсус сакланыла торган табигый территорияләрендә тыела яисә рөхсәт ителә, гамәлгә ашырыла торган конкрет эшчәнлек төрләре, шул исәптән урманнардан

файдалану, аларны саклау, яклау яисә янадан житештерү өлкәсендә, РФ Жир кодексы, РФ Урман кодексы, «Махсус сакланыла торган табигать территорияләре турында» 33-ФЗ номерлы федераль закон, шулай ук аларны үтәү өчен чыгарылган Татарстан Республикасы норматив хокукый актлары белән билгеләнә.

Урманчылык территориясендә гамәлдәге һәм проектлана торган махсус сакланучы табигый территорияләр юк.

### **1.1.7. Илкүләм мирас буенча проектлана торган урманнарга сыйфатлама**

Татарстан Республикасы территориясендә сыйфатламалары буенча илкүләм мирас урманнарына кертү өчен тиешле урманнар юк.

### **1.1.8. Диләнке эшләрен гамәлгә ашырганда сакланырга тиешле биологик күптөрлелек төрләрен һәм буфер зоналары зурлыклары исемлеге**

Биологик күптөрлелекне саклау – урман хужалыгы эшчәнлеген алып баруда зарури шарт. Ул яклаучы урманнарда, махсус сакланучы урман кишәрлекләрендә генә түгел, ә диләнке эшләре гамәлгә ашырылганда да тәэмин ителергә тиеш.

Урман кишәрлекләрендә кисү эшләре уздырылганда тереклек итү тирәлеге шартлары шактый үзгәрә. Үсеш алуның үзгәргән шартларында, яңа шартларга хас булганча, бары тик урман биоценозлары гына яши ала, шуңа күрә тереклек тирәлеген тамырдан үзгәртә торган тоташ кисүләр барышында биотопларны (биоценоз биләгән киңлекләренң абиотик факторлары буенча беришлеләренә карата) максималь саклау мөһим.

Үсемлекләренң һәм хайваннарның урман төрләре тереклек итә торган шартлар төрлелеген саклау өчен диләнкеләрне аерып чыгарганда һәм таксацияләгәндә әһәмиятле биотоплар (әһәмиятле объектлар) – кисү эшләре кагылмый торган һәм биотөрлелекне саклау өчен әһәмиятле булган, зур булмаган жир кишәрлекләре аерып чыгарыла, ә диләнкеләр эшләнгәндә, – саклана.

Аларның булуы билгеле бер дәрәжәдә табигый жимерелү нәтижеләрен имитацияләргә булыша, киселгән урыннарда урман тирәлеген сакларга һәм торгызырга ярдәм итә. Әлеге объектлар Россия Кызыл китабына һәм/яки төбәкләрдәге Кызыл китапларга кертелгән, сирәк очраучы һәм зәгыйфь тере организм төрләренң потенциал тереклек итү урыннары булып тора.

Диләнке эшләрен гамәлгә ашырганда сакланылырга тиешле биологик күптөрлелек объектларының һәм буфер зоналарының нормативлары һәм параметрлары 5 нче таблицада чагылдырылды.

Дилэнке эшлэрен гамэлгэ ашырганда сакланырга тиешле биологик күптөрлелек объектларының һәм буфер зоналарының нормативлары һәм параметрлары

| Т/с | Биологик күптөрлелек объектларының аталышы  | Биологик күптөрлелек объектларына сыйфатлама   | Буфер зоналарының күлэмнәре (зарурлык булганда)  |
|-----|---|--|--|
| 1   | 2   | 3  | 4  |
| 1   | Даими һәм вакытлы су агымнары   | Су агымының аерым ачык күренеп тора торган үзене. Вакытлы су агымы даими рәвештә су басу эзләре буенча ачыкланырга мөмкин. Коры жәйдә су агымы кибәргә мөмкин.   | Әгәр нормативларда башкача билгеләнмәсә, даими су агымнары өчен киңлеге кимендә 50 метр (алга таба – м), вакытлы су агымнары үзәннәре буйлап кимендә 20 м буфер зоналары билгеләнә. Буфер зонасы инде урман баскан тугайлык булырга тиеш түгел һәм су агымы үзәннән башлап яисә урмансыз тугайлыктан башлап һәр ягыннан үлчәнә.<br>Искәрмә: буфер зонасына мәжбүри рәвештә сөзәк таулар һәм тамыр токымнары чыккан урыннар кертелергә тиеш |
| 2   | Кизләүләр (чишмәләр), грунт сулары чыгу урыннары  | Төптә кизләүләр аерылып торырга мөмкин, яисә су таудан агучы чишмә рәвешендә агып чыга. Чишмә карст бүрәнкәсеннән агып чыгарга мөмкин.   | Чишмәләр буйлап (алар чыккан урыннар тирәли) киңлеге кимендә 50 м буфер зоналары аерыла.<br>Дәвалану яисә савыктыру максатларында файдаланыла торган, шулай ук зиярәт кылу объекты булып хезмәт итүче (изгеләр чишмәсе) чишмәләр тирәли буфер зонасы киңәйтелергә мөмкин – аерым тәртиптә билгеләнә.   |
| 3   | Сазланган уйсулыклар һәм вакыты-вакыты белән су баса торган урыннар   | Әлеге кишәрлек артыгы белән дымланган: су өслеккә чыккан яисә аяк белән басканда бүселеп чыга. Объект чикләрендә – артык дымланган урман типларының туфрак катламы. Кырые буйлап, шулай ук объектлар чикләрендә агачлар юк яисә үләнә аз булган агачлыклар белән бирелә. | Су баса торган кишәрлек кырые буйлап су өслектә тора яисә басканда чыга. Рельефта түбәнрәк урында, туфрак өсте капламы чигендә, чиге буйлап туфрак өсте катламы һәм агачлыклар сыйфатында.   |
| 4   | Күлләреннән, сазларның һәм башка ачык урыннарның ярлары буйлап урман кашаклары, сазлыкларда зур булмаган утраулар | Ачык киңлекләреннән (күлләр, сазлар, болыннар) ярларында урман кашакларын аерып чыгару урман корылышы буенча яклагыч полоса билгеләнмәгән очракта башкарыла.   | Киңлеге кимендә 50 м урман кашагы күл суыннан алып яисә ачык башка урын киселешеннән башлап үлчәнә. Ләкин, әгәр күлдә утраучык яисә сазланган урын булса, буфер зонасын каты яр кырыеннан яисә сазлык яки ачык территория кырыеннан башлап үлчиләр. Шулай ук сазлык белән әйләндереп алынган зур булмаган (0.5 гектарга кадәр) утраулар да билгеләнә. Искәрмә: әгәр әлеге күл яисә сазлык  |

| Т/с | Биологик күптөрлелек объектларының аталышы   | Биологик күптөрлелек объектларына сыйфатлама  | Буфер зоналарының күләмнәре (зарурлык булганда)  |
|-----|--|---|--|
| 1   | 2  | 3   | 4  |
|     |  |   | хайваннарның сезонлы туплану һәм үрчү урыны, сирәк очраучы һәм нәзберек төрләрнең фактта тереклек итү урыны булып торса, ул очракта буфер зонасы киңәйтелергә тиеш   |
| 5   | Чокырлар, су агымнарының тирән үзәнлекләре, башка төрле сөзәклекләр  | Су агымнарының тирән кERGән үзәнлекләре һәм чокырлар – тауның текәлегә 10° башланып киткәндә. Башка текә таулар (киртләчләр, текә ярлар) – тауның текәлегә кимендә 20° булганда.  | Нормативларда башкача билгеләнмәсә, сөзәк тау өсте һәм асты буйлап киңлегә кимендә 15-20 м буфер зоналары билгеләнә. Сөзәк тауның үзе һәм буфер зонасы әһәмиятле объект булып тора.                                    |
| 6   | Төп токымнарның, урман белән капланган калкулыкның шәрә урыннары, известьлы токым, ачык комлы кишәрлекләр, дюналар, таш чәчелгән урыннар | Куәте аз булган туфрак үсемлекләре белән капланган, төп токымнар шәрәләнгән торган урыннар. Таш чәчелгән урыннар – төрле зурлыктагы һәм шомалыктагы ташлар жыелмасы. Тау битләрендә, тау киртләчләрендә, ярларда һәм алар янәшәсендә еш очрый. Ташлы һәм шәрәләнгән урыннар аз куәтле туфрак үсемлекләре белән капланырга мөмкин. Комлы дюналар өлешчә аз куәтле туфрак-үсемлек катламы белән ныгытылырга мөмкин. | Объект кишәрлекнең төп токымнары шәрәләнгән чиге буйлап яисә таш чәчелгән урын чиге буйлап билгеләнә. Таш чәчелгән, төп токымнар шәрәләнгән урын, дюна комплексы кырыеннан киңлегә кимендә 20 м буфер зонасы билгеләнә |
| 7   | Аерым зур йомры ташлар һәм кантарлар   | Лишайниклар һәм үсемлекләр белән капланган аерым зур йомры ташлар (2 куб.метрдан башлап) һәм кантарлар.   | Аерым зур йомры ташларны майданлы объектны билгеләмичә генә билгеләргә була, аларның тупланышы майданлы объект буларак билгеләнә   |
| 8   | Карст элементлары  | Известькатнашмалы токым ятмалары якин яткан урыннарда ярыклар, бүрәнкәләр, юкка чыга торган су агымнары һәм сулыклар, коры үзәнлекле сазлыклар. Калын известьташ катламының су белән юылган куышлыклары. Өслегендә уйсулыклар, жимерек, ярык урыннар күренә. Карст элементлары белән чишмәләр, кизләүле сазлыклар бәйлә булырга мөмкин. Өслегендә шәрәләнгән известьташлар  | Объект тирәли уйсулык, куышлык кырыеннан киңлегә кимендә 20 м буфер зонасы билгеләнә.  |

| Т/с | Биологик күптөрлелек объекттарының аталышы   | Биологик күптөрлелек объекттарына сыйфатлама   | Буфер зоналарының күлэмнәре (зарурлык булганда)  |
|-----|--|--|--|
| 1   | 2  | 3  | 4  |
|     |  | күренергә мөмкин.  |  |
| 9   | Ачык һәм ярымачык урыннар  | Урман белән капланмаган кишәрлекләр: зур булмаган аланлыклар, сирәклекләр, болынлыклар һ.б. (шул исәптән сазлыкланган). Агачларның тулылыгы 0,4 ким. Запас 50 куб.метр/гектардан азрак.  | Чиге буйлап агачлар арасында (тулылыгы һәм запасы ким булган кишәрлек)   |
| 10  | Таркалу тәрәзәләре чыбык-чабык һәм жыл аударган агачлар-туфрак комплекслары белән тупланган. | Төрле токымга караган, төрле таркалу стадияләрендәге аунаklar бар (диаметры 20 сантиметрдан (алга таба – см) башлана). Жил аударган агач-туфрак комплекслары (ВПК) – зур агачларның тамыр системасы һәм туфракның өске катламнары белән бергә аву нәтижәсе.  | Таркалу тәрәзәләрен табигый яңару төркемнәре, шулай ук башка объектлар белән берлектә билгеләү максатка ярашлы була. Билгеләү эше объект чикләре буенча башкарыла.   |
| 11  | Коры-сары, биек түмәrlәр, куышлы агачлар, берән-сәрән ятучы зур чыбык-чабыклар               | Төрле токымнардан зур күләмле (диаметры 20 см башлана торган) коры-сары. Куышлы һәм тукран тукуган эзләре булган коры-сары аеруча кыйммәтле була. 2-5 м биеклегендәге һәм 20 см зуррак диаметрлы табигый эре түмәrlәр. Куышлы агачлар. Төрле токымга караган, төрле таркалу стадияләрендәге чыбык-чабыклар (диаметры 20 см башлана). | Диләнке эшлэгәндә куркыныч тудырмый торган коры-сарыны саклау максатка ярашлы була. Коры-сарылы һәм куышлы тере агачлар зарури сакланьрга тиеш.  |
| 12  | Күп еллык агачлар һәм аларның чәчәклекләре, жыйнак биологик кыйммәтле урыннар                | Берән-сәрән күп еллык агачлар, аларның чәчәклекләре һәм жыйнак биологик кыйммәтле кишәрлекләр.   | Күп еллык, янгынга каршы корытылган наратлар, карт усак, кара зирек, кәжә талы аеруча кыйммәтле. Агачларның ябалдашы яхшы үсеш алган һәм жылгә каршы торьрга сәләтле булырга тиеш. Күп еллык агачларның чәчәклекләре һәм жыйнак биологик кыйммәтле өлешләре составында агачларны саклау оптималь булып тора. |
| 13  | Төбәк өчен сирәк токым агачлары  | Киң яфраклы токымлы агачлар: имән, корычагач, карама, өрәнге, юкә.   | Сирәк токым агачларының жыйнак төркемнәрен һәм шушы токымнарға караучы берән-сәрән агачларны үз эченә алган чәчәклекләр саклана.   |
| 14  | Сирәк һәм терлек азыгы булган куаклыклар   | Чикләвек куагы, артыш, миләш, гөлжимеш, зелпе куаклары һ.б.  | Сөйрәнмәләрдән башка саклана.  |
| 15  | Яңартылуның гамәлдәге төркемнәре   | Киселгән урыннарда үсеш алырга мөмкин булган   | Үренте чәчәклекләре яңартылуның югары тыгызланган өлеше чикләре  |

| Т/с | Биологик күптөрлөлөк объекттарының аталышы                                     | Биологик күптөрлөлөк объекттарына сыйфатлама  | Буфер зоналарының күлөмнөре (зарурлык булганда)   |
|-----|--|---|---|
| 1   | 2  | 3   | 4   |
|     |  | ышанычлы үренте төркөмнөре. Дренажланган урыннарда агач чыбылдыгы тэрээлөрдө яңартылу төркөмнөре, зур коры-сары тупланган урыннарда чыршы шытымы.                             | буенча билгеләнө  |
| 16  | Сирәк очраучы һәм нэзберек үсемлекләрнең һәм гөмбэләрнең тереклек итү урыннары | Россия Федерациясе Кызыл китабына һәм/яисә төбөк Кызыл китабына кертелгән сирәк очраучы һәм нэзберек үсемлек һәм гөмбә төрлөрөнөң яңа ачыкланган даими тереклек итү урыннары. | Төрләрнең биологиясе һәм экологик таләпләре нигезендә билгеләнө. Күпчелек сирәк төрләрне билгеләве авыр булганга күрә, сирәк төр һәм аларны саклау өчен зарури чикләр булу-булмавын тәгаенләштерү өчен биология белгеченә мөрәжәгать итәргә киңәш ителә. Өгәр бер нөсхә яисә тереклек ияләрөнөң жыйнак төркөмө ачыкланса, алар тирәли киңлегә кимендә 50 м буфер зонасын билгеләргә кирәк |
| 17  | Куышлы агачлар   | Берән-сәрән тере яки куышлы коры агачлар  | Аерым агачлар яки агач төркөмнөре рәвешендә жилгә каршы торучанлыкны, бөжәк ашаучы кошларны күчерү урыннарын тәэмин итү өчен, шулай ук башка кыйммәтле объектлар составында саклана   |
| 18  | Зур оялыклары булган агачлар   | Зур оялыклары булган агачлар саклана, диаметрында 1 м зуррак оялар, шулай ук эре оялар тупланган урыннар махсус кыйммәткә ия  | 1 м һәм аннан зуррак диаметрлы оялар өчен буфер зонасының киңлегә – 500 м (елның теләсә кайсы вакытында), ә калган оялар өчен 100-300 м кимрәк булырга тиеш (кошларның күздә тотылган төрөнә карап). Буфер зонасының зурлыгы орнитолог белгеч тарафыннан тикшерү, ояның кемгә каравын һәм статусын билгеләү нәтижәләре буенча тәгаенләштереләргә мөмкин.                                  |
| 19  | Зур кырмыска оялары  | 0.5 м биегрәк булган кырмыска оялары.   | 0.5 м биегрәк булган кырмыска оялары тирәли 20 м радиуста кисүләр тыелган буфер зонасы аерып чыгарыла   |

**1.1.9. Гамәлдәге урман, урман эшкәртү инфраструктурасы объектларына, урман инфраструктурасы ясауга бәйлә булмаган объектларга, әлегә объектларны төзү, үзгәртеп кору һәм эксплуатацияләү чараларына территорияль планлаштыру документларында каралган сыйфатлама**

Россия Федерациясе Хөкүмәтенөң «Якый торган урманнар, эксплуатация урманнары һәм резерв урманнары өчен урман инфраструктурасы объектлары исемлеген раслау турында» 2012 елның 17 июлендәге 1283-р номерлы боерыгы.

РФ Урман кодексының 13 статьясы нигезендә урман юллары урманнардан теләсә нинди файдалану ысулында, шулай ук урманнарны саклау, яклау һәм торгызу

максатларында да төзелергә мөмкин.

6 нчы таблицада гамәлдәге урман юлларына сыйфатлама китерелә.

6 нчы таблица.

### Урман юлларына сыйфатлама

| Юлларның төрләре              | Юлларның озынлыгы, чм |                                 |   |     |          |           |                  |
|-------------------------------|-----------------------|---------------------------------|---|-----|----------|-----------|------------------|
|                               | Барлыгы               | Урман хужалыгы (типлары буенча) |   |     |          | Агач ташу | Гомуми файдалану |
|                               |                       | 1                               | 2 | 3   | Жәмгыесе |           |                  |
| 1                             | 2                     | 3                               | 4 | 5   | 6        | 7         | 8                |
| Юллар, барлыгы                | 153                   | -                               | 4 | 126 | 130      | -         | 23               |
| Шул исәптән                   |                       |                                 |   |     |          |           |                  |
| автомобиль                    | 153                   | -                               | 4 | 126 | 130      | -         | 23               |
| каты түшәмәле                 | 4                     | -                               | 2 | -   | 2        | -         | 2                |
| грунтлы,                      | 149                   | -                               | 2 | 126 | 128      | -         | 21               |
| алардан:                      |                       |                                 |   |     |          |           |                  |
| ел дэвамында кулланыла торган | 72                    | -                               | 2 | 49  | 51       | -         | 21               |

Урманчылык территориясендә булган гомуми файдаланудагы барлык автомобиль юллары һәм урман хужалыгы юллары агач материалы саты һәм эшкәртү урыннарына чыгару юллары булып хезмәт итә.

Урман эшкәртү инфраструктурасы (эзерлэнгән агач материалын эшкәртү объектлары, биоэнергетика объектлары һәм башкалар) агач материалы белән башка төрле урман ресурсларын эшкәртү өчен төзелә. РФ Урман кодексының 14 статьясы нигезендә яклаучы урманнарда урман эшкәртү инфраструктурасын төзү тыела.

Урманчылык территориясендә урман эшкәртү объектлары юк.

Урман инфраструктурасы төзүгә бәйле булмаган объектларны урман фонды жирләрендә төзү, үзгәртеп кору һәм эксплуатацияләү РФ Урман кодексының 21 статьясына нигезләнеп гамәлгә ашырыла.

Территориаль планлаштыру схемасы буенча урманчылык территориясендә өстәмә объектлар планлаштырылмый. Башка категориягә караган, урман урнашкан жирләрдә урман инфраструктурасы булдыруга бәйле булмаган объектларны төзү, үзгәртеп кору һәм эксплуатацияләү урманнарның максатчан билгеләнеше буенча башка федераль законнарда каралган очракларда рөхсәт ителә.

Урман инфраструктурасы булдыруга бәйле булмаган объектларны төзү, үзгәртеп кору һәм эксплуатацияләү өчен файдаланылган жирләр РФ Урман кодексының 21 статьясындагы 6 өлеше нигезендә рекультивацияләнәргә тиеш.

Россия Табигать ресурслары министрлыгының 2020 елның 28 июлендәге 495 номерлы боерыгы белән расланган Урманнарда агач материалын һәм бүтән урман ресурсларын эшкәртү өчен файдалану кагыйдәләре нигезендә яклаучы урманнарда һәм махсус якланучы урман кишәрлекләрендә урман эшкәртү инфраструктурасы объектларын урнаштыру рөхсәт ителми.

Урманнарны максатчан билгеләнеше буенча, гамәлдәге һәм проектлана торган махсус сакланыла торган табигать территорияләрен, урман, урман эшкәртү

инфраструктурасы объектарын, урман инфраструктурасы булдыруга бэйле булмаган объектарны тамгалап, кварталлар буйлап бүлгэлэнеше 3 номерлы карта-схемада күрсәтелә.



3 нче карта-схема

**СХЕМАТИК КАРТА**

Урманнарны максатчан билгеләнеше буенча, гамәлдәге һәм проектлана торган махсус сакланучы табигать территорияләр, урман, урман эшкәртү инфраструктурасы объектларын, урман инфраструктурасы булдыруга бәйлә булмаган объектларны тамгалап, кварталлар буйлап билгеләнеше

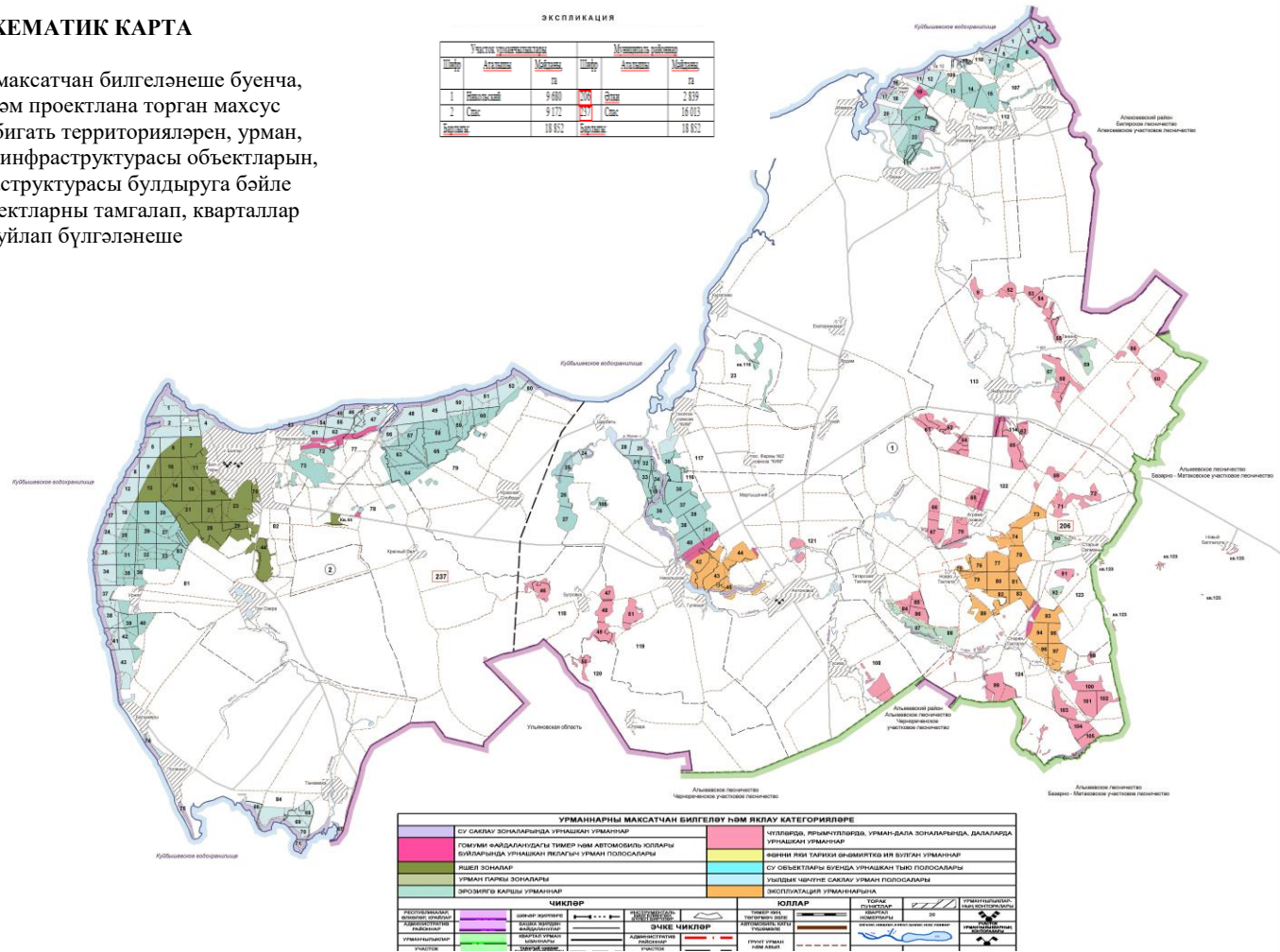

## 1.2. Урманнардан рөхсәтле файдалану төрләре

Урманнардан файдалану урман мөнәсәбәтләрендә катнашучы гражданның һәм юридик затлар тарафыннан гамәлгә ашырыла (РФ Урман кодексының 4 ст.).

Шул ук вакытта, РФ Урман кодексының 5 статьясы нигезендә, урман динамикалы рәвештә яңартыла һәм трансформациягә бирелә торган табигый ресурс буларак карала, чөнки югарыда аталган статья нигезендә урманнардан файдалану, аларны саклау, яклау һәм яңадан үстерү экологик система яки табигый ресурс кебек урман төшенчәсеннән чыгып гамәлгә ашырыла.

Урманчылык территориясендә урманнардан кварталларга бүлүп рөхсәтле файдалану төрләре 7 нче таблицادا күрсәтелә.

7 нче таблица

### Урманнардан рөхсәтле файдалану төрләре

| Урманнардан рөхсәтле файдалану төрләре  | Кишәрлек урманчылыгының аталышы | Кварталлар яки аларның өлешләре исемлеге  | Майданы, гектар |
|---|---------------------------------|---|-----------------|
| 1   | 2                               | 3   | 4               |
| Агач эзерләү (РФ Урман кодексының 25, 29 статьялары)  | Никольский                      | 1-124   | 9680            |
|   | Спас                            | 1-84  | 9172            |
|   | Жәмгысә                         |   | 18852           |
| Терлек азыгы эзерләү (РФ Урман кодексының 25, 31 статьялары)  | Никольский                      |   | -               |
|   | Спас                            |   | -               |
|   | Жәмгысә                         |   | -               |
| Агач булмаган урман ресурслары эзерләү һәм жыю (РФ Урман кодексының 25, 32 статьялары)  | Никольский                      | 1-124   | 9680            |
|   | Спас                            | 1-84  | 9172            |
|   | Жәмгысә                         |   | 18852           |
| Азык-төлек урман ресурсларын эзерләү һәм дару үләннәре жыю (РФ Урман кодексының 25, 35 статьялары)  | Никольский                      | 1-124   | 9680            |
|   | Спас                            | 1-84  | 9172            |
|   | Жәмгысә                         |   | 18852           |
| Ау хужалыгы өлкәсендә эшчәнлек төрләрен гамәлгә ашыру (РФ Урман кодексының 25, 36 статьялары)<br>Тыела: урман-парк зоналары, яшел зоналар, әгәр эшчәнлекнең өлешендә төрләрен гамәлгә ашыру урман утыртмаларын кисү яки аучылык инфраструктурасы объектларын булдыруга китереп чыгармаса, шәһәр урманнары | Никольский                      | 1-124   | 9680            |
|   | Спас                            | Кварталлар: 1-4, 8, 17-20, 24-27, 30-43, 45-75, 77, 79, 80, 83, 84, өлешендә кварталларның бер өлешен: 5, 9, 12, 13, 78, 81 | 7002            |
|   | Жәмгысә                         |   | 16682           |
| Авыл хужалыгын алып бару (РФ Урман кодексының 25, 38 статьялары), һәм балыкчылыктан тыш, балыкчылыкны гамәлгә ашыру (25 статьяның 6.1 пункты)<br>Тыела: урман паркы зоналары,   | Никольский                      | 1-124   | 9680            |
|   | Спас                            | 1-84  | 9172            |
|   | Жәмгысә                         |   | 18852           |

| Урманнардан рөхсәтле<br>файдалану төрләрә  | Кишәрлек<br>урманчылығының<br>аталышы | Кварталлар яки аларның<br>өлешләрә исемлеге   | Мәйданы,<br>гектар |
|--|---------------------------------------|---|--------------------|
| 1  | 2                                     | 3   | 4                  |
| шәһәр урманнары.<br>махсус яклана торган<br>кишәрлекләр, яшел зоналар,<br>печән чабу белән<br>умартачылыктан гайре тыела.  |                                       |   |                    |
| Фәнни-тикшеренү, мәгариф<br>эшчәнлеген гамәлгә ашыру (РФ<br>Урман кодексының 25, 40<br>статьялары)   | Никольский                            | 1-124   | 9680               |
|  | Спас                                  | 1-84  | 9172               |
|  | Жәмгысе                               |   | 18852              |
| Рекреация эшчәнлеген гамәлгә<br>ашыру (РФ Урман кодексының<br>25, 41 статьялары)   | Никольский                            | 1-124   | 9680               |
|  | Спас                                  | 1-84  | 9172               |
|  | Жәмгысе                               |   | 18852              |
| Урман плантацияләрә булдыру<br>һәм аларны эксплуатацияләү (РФ<br>Урман кодексының 25, 42<br>статьялары)<br>Тыела: яклаучы урманнар, махсус<br>сакланьла торган кишәрлекләр   | Никольский                            | Кварталлар: 75-77, 79, 80, 82,<br>квартал өлешләрә: 42-45, 73, 74,<br>78, 81, 83, 93-97, 119, 121-124               | 1336               |
|  | Спас                                  | –   | 0                  |
|  | Жәмгысе                               |   | 1336               |
| Жимешле, жиләкле, декоратив<br>урман үсемлекләрә, дару<br>үләннәрә үстерү (Россия<br>Федерациясе Урман кодексының<br>25, 39 статьялары)  | Никольский                            | 1-124   | 9680               |
|  | Спас                                  | 1-84  | 9172               |
|  | Жәмгысе                               |   | 18852              |
| Урман питомниклары булдыру<br>һәм аларны эксплуатацияләү (РФ<br>Урман кодексының 25, 39.1<br>статьялары)   | Никольский                            | 1-124   | 9680               |
|  | Спас                                  | 1-84  | 9172               |
|  | Жәмгысе                               |   | 18852              |
| Жир асты байлыкларын геологик<br>өйрәнү, файдалы казылмаларны<br>эзләү һәм табу (РФ Урман<br>кодексының 25, 43 статьялары)<br>Тыела: урман-парк зоналары,<br>яшел зоналар, шәһәр урманнары;<br>РФ Урман кодексының 114<br>статьясы нигезендә, жир асты<br>байлыкларын геологик өйрәнү<br>урман-парк зоналарында рөхсәт<br>ителә. | Никольский                            | 1-124   | 9680               |
|  | Спас                                  | Кварталлар: 1-4, 8, 17-20, 24-27,<br>30-43, 45-75, 77, 79, 80, 83, 84,<br>квартал өлешләрә: 5, 9, 12, 13,<br>78, 81 | 7002               |
|  | Жәмгысе                               |   | 16682              |
| Сусаклагычлар һәм бүтән ясалма<br>су объектлары, шулай ук<br>гидротехника корылмалары,<br>диңгез портлары, диңгез<br>терминаллары, елга портлары,<br>причаллар төзү һәм<br>эксплуатацияләү (РФ Урман<br>кодексының 25, 44 статьялары)  | Никольский                            | 1-124   | 9680               |
|  | Спас                                  | 1-84  | 9172               |
|  | Жәмгысе                               |   | 18852              |
| Чыбыклы объектлар төзү, аларны<br>үзгәртеп кору, эксплуатацияләү<br>(РФ Урман кодексының 25, 45<br>статьялары)<br>* Гамәлдәге чыбыклы объектлар,<br>шул исәптән, РФ Урман  | Никольский                            | 1-124   | 9680               |
|  | Спас                                  | 1-84  | 9172               |
|  | Жәмгысе                               |   | 18852              |

| Урманнардан рөхсәтле<br>файдалану төрләре   | Кишәрлек<br>урманчылыгының<br>аталышы | Кварталлар яки аларның<br>өлешләре исемлеге  | Мәйданы,<br>гектар |
|---|---------------------------------------|--|--------------------|
| 1   | 2                                     | 3  | 4                  |
| кодексында әлеге куллану төре<br>буенча чикләүләр кертелгән<br>яклагыч урманнар<br>категориясендә дә, кулланылырга<br>мөмкин  |                                       |  |                    |
| Агач материалы һәм башка төрле<br>урман ресурслары эшкәртү (РФ<br>Урман кодексының 25, 46<br>статьялары)<br>Тыела: яклаучы урманнар, махсус<br>сакланыла торган кишәрлекләр | Никольский                            | Кварталлар: 75-77, 79, 80, 82,<br>әлеге кварталларның бер өлеше:<br>42-45, 73, 74, 78,81,83,93-97,<br>119, 121-124 | 1336               |
|   | Спас                                  | –  | 0                  |
|   | Жәмгысе                               |  | 1336               |
| 15. Дини эшчәнлекне гамәлгә<br>ашыру (РФ Урман кодексының<br>25, 47 статьялары)   | Никольский                            | 1-124  | 9680               |
|   | Спас                                  | 1-84   | 9172               |
|   | Жәмгысе                               |  | 18852              |

## 2 бүлек. Урманнардан рөхсәтле файдалану нормативлары, параметрлары һәм чорлары, урманнарны саклау, яклау һәм яңадан торгызу нормативлары

### 2.1. Урманнардан агач материалы эзерләү өчен рөхсәтле файдалану нормативлары, параметрлары һәм чорлары

Урманнардан агач материалы эзерләү өчен файдалану Россия Федерациясе Урман кодексының 29, 29.1, 30 статьялары, Россия Табигать министрлыгының 2020 елның 1 декабрендәге 993 номерлы боерыгы белән расланган Агач материалы эзерләү кагыйдәләре белән регламентлана.

Агач материалы эзерләү эшқуарлык эшчәнлегенә максатларында гражданнар, юридик затлар тарафыннан, шулай ук гражданнар тарафыннан – шәхси максатларда (жылыту, төзелмәләр торгызу һ.б. өчен) гамәлгә ашырылырга мөмкин.

«Татарстан Республикасында урманнардан файдалану турында» 2008 елның 22 маендагы 22-ТРЗ номерлы Татарстан Республикасы Законнда каралган искәрмәле очракларда урман утыртмаларын сату-алу шартнамәләре нигезендә дәүләт ихтыяжларын яки муниципаль ихтыяжларны тәмин итү өчен агач материалы эзерләүне гамәлгә ашыру рөхсәт ителә.

Чикләрендә агач материалы эзерләү өчен урманнардан файдалану рөхсәт ителгән кварталлар исемлеге 7 нче таблицادا күрсәтелә.

Диләнкедә (урман кишәрлегенә кисү өчен билгеләнгән урман утыртмалары урнашкан бер өлешендә, урман-таксация бүлемтегендә, урман кварталында) агач материалы эзерләү өчен түбәндәгеләрне кисү рөхсәт ителә (РФ Урман кодексының 16 статьясы):

- 1) өлгергән, картайган урман утыртмаларын;
- 2) урманнарны тәрбия кылганда, һәлак булган һәм зарарланган урман утыртмаларын кискәндә урта яшьле, өлгереп килүче, өлгергән, картайган урман

утыртмаларын;

3) РФ Урман кодексының 13, 14 һәм 21 статьяларында каралган объектларны төзү, үзгәртеп кору һәм эксплуатацияләү өчен билгеләнгән урман кишәрлекләрендәге теләсә нинди яшьтәге урман утыртмаларын.

Агач материалы эзерләү эше эксплуатация урманнарында, яклаучы урманнарда гамәлгә ашырыла, әгәр РФ Урман кодексында, бүтән федераль законнарда башкасы каралмаса.

Эксплуатация урманнарында агач эзерләү максатында тоташ һәм сайланма кисүләр гамәлгә ашырыла.

Сайланма кисүләр үзләренә эйләнә-тирәлекне хасил итү, су саклау, санитария-гигиена, савыктыру һәм башка төрле файдалы вазыйфаларын югалта баручы, яклаучы урманнарның максатчан билгеләнешен һәм алар үти торган файдалы вазыйфаларның сакланышын тәэмин итүче урман утыртмаларын алмаштырырга ирек бирмәсә һәм РФ Урман кодексының 21 статьясының 5.1 өлешендә каралган очрақларда яклаучы урманнарда тоташ кисүләр гамәлгә ашырыла.

Урман агачларын кисү, тарттыру, өлешчә эшкәртү, саклау, эзерләнәгән агач материалын алып чыгу агач материалы эзерләү максатларында урман кишәрлегеннән файдаланучы зат тарафыннан урман декларациясе буенча декларацияләнә торган чор башланган датадан 12 ай эчендә гамәлгә ашырыла. Агач материалы урман агачларын сату-алу шартнамәсе яисә РФ Урман кодексының 19 статьясының 5 өлешендә күрсәтелгән контракт нигезендә эзерләнәгән очрақта, агачларны кисү, тарттыру, өлешчә эшкәртү, саклау, алып чыгу эшләре шартнамәдә яисә контрактта билгеләнәгән вакыт эчендә тиешенчә гамәлгә ашырыла.

Файдалану өчен билгеләнәгән диләнке күләменнән (агач алуның рөхсәт ителгән күләменнән) артып китүче күләмдә, шулай ук кисентеләр яшен бозып, агач материалы эзерләү тыела.

### **2.1.1. Өлгергән һәм картайган урман утыртмаларын кисү буенча файдалану өчен билгеләнәгән диләнке күләме**

Файдалану өчен билгеләнәгән диләнке күләмен исәпләп чыгару РФ Урман кодексының 29 статьясы, «Файдалану өчен билгеләнәгән диләнке күләмен исәпләп чыгару тәртибен раслау турында» 2011 елның 27 маендагы 191 номерлы Рослесхоз боерыгы, «Кисентеләрнең яшен билгеләү турында» 2015 елның 9 апрелендәге 105 номерлы Рослесхоз боерыгы нигезендә гамәлгә ашырыла.

Әлеге урман хужалыгы регламентының гамәлдә булу чорына өлгергән һәм картайган урман утыртмаларын сайланма кисүләр буенча файдалану өчен билгеләнәгән диләнке күләме 8 нче таблицада китерелә.

Әлеге урман хужалыгы регламентының гамәлдә булу чорына өлгергән һәм картайган агачларны сайланма кисүләр буенча диләнке исәпләмәсе 9 нчы таблицада китерелә.

Урман хужалыгы регламенты гамэлдә булу чорына өлгергән һәм картайган урман утыртмаларын сайланма кисүләр  
буенча файдалану өчен билгеләнгән диләнке күләме

| Күрсәткечләр  | Барлыгы |               | шул исәптән тулылыгы буенча |               |        |               |        |               |        |               |        |               |         |               |
|---|---------|---------------|-----------------------------|---------------|--------|---------------|--------|---------------|--------|---------------|--------|---------------|---------|---------------|
|   | гектар  | мең куб. метр | 1,0                         |               | 0,9    |               | 0,8    |               | 0,7    |               | 0,6    |               | 0,3-0,5 |               |
|   |         |               | гектар                      | мең куб. метр | гектар | мең куб. метр | гектар | мең куб. метр | гектар | мең куб. метр | гектар | мең куб. метр | гектар  | мең куб. метр |
| 1   | 2       | 3             | 4                           | 5             | 6      | 7             | 8      | 9             | 10     | 11            | 12     | 13            | 14      | 15            |
| Урманнарның максатчан билгеләнеше: яклагыч урманнар                                     |         |               |                             |               |        |               |        |               |        |               |        |               |         |               |
| Яклаучы урман категориясе – су объектлары буйларында урнашкан тыюлыклы урман полосалары |         |               |                             |               |        |               |        |               |        |               |        |               |         |               |
| Хужалык бүлемтеге – нарат   |         |               |                             |               |        |               |        |               |        |               |        |               |         |               |
| Барлыгы хисапка кертелгән   | 113     | 37,3          |                             |               |        |               | 30     | 13,0          | 6      | 1,8           | 65     | 19,5          | 12      | 3,0           |
| Гомуми запастан урт. сайлап алу проценты  |         | 20            |                             |               |        |               |        | 30            |        | 25            |        | 15            |         | -             |
| 1 мәртәбәдә сайлана торган запас  | 101     | 7,3           |                             |               |        |               | 30     | 3,9           | 6      | 0,5           | 65     | 2,9           | -       | -             |
| Уртача кабатлану чоры   | 10      |               |                             |               |        |               |        |               |        |               |        |               |         |               |
| Ел саен файдалану өчен билгеләнә торган диләнке күләме:                                 |         |               |                             |               |        |               |        |               |        |               |        |               |         |               |
| Тамыр   | 10      | 0,7           |                             |               |        |               |        |               |        |               |        |               |         |               |
| Матди кыйммәт   |         | 0,6           |                             |               |        |               |        |               |        |               |        |               |         |               |
| Эшкә яраклы   |         | 0,5           |                             |               |        |               |        |               |        |               |        |               |         |               |
| Хужалык бүлемтеге – 3 һәм аннан югары бонитетка ия тәбәнәк кәүсәле имән                 |         |               |                             |               |        |               |        |               |        |               |        |               |         |               |
| Барлыгы хисапка кертелгән   | 77      | 12,8          |                             |               |        |               |        |               |        |               | 38     | 7,1           | 39      | 5,7           |
| Гомуми запастан уртача сайлап алу проценты  |         | 9             |                             |               |        |               |        |               |        |               |        | 15            |         | -             |
| 1 мәртәбәдә сайлана торган запас  | 38      | 1,1           |                             |               |        |               |        |               |        |               | 38     | 1,1           | -       | -             |
| Уртача кабатлану чоры   | 10      |               |                             |               |        |               |        |               |        |               |        |               |         |               |
| Ел саен файдалану өчен билгеләнә торган диләнке күләме:                                 |         |               |                             |               |        |               |        |               |        |               |        |               |         |               |
| Тамыр   | 4       | 0,1           |                             |               |        |               |        |               |        |               |        |               |         |               |
| Матди кыйммәт   |         | 0,1           |                             |               |        |               |        |               |        |               |        |               |         |               |
| Эшкә яраклы   |         | -             |                             |               |        |               |        |               |        |               |        |               |         |               |
| Хужалык бүлемтеге – 4 һәм аннан түбәнрәк бонитетка караган тәбәнәк кәүсәле имән         |         |               |                             |               |        |               |        |               |        |               |        |               |         |               |
| Барлыгы хисапка кертелгән   | 3       | 0,2           |                             |               |        |               |        |               |        |               | 3      | 0,2           |         |               |
| Гомуми запастан урт. сайлап алу проценты  |         | -             |                             |               |        |               |        |               |        |               |        | 15            |         |               |
| 1 мәртәбәдә сайлана торган запас  | 3       | -             |                             |               |        |               |        |               |        |               | 3      | -             |         |               |

| Күрсәткечләр  | Барлыгы |               | шул исәптән тулылыгы буенча |               |        |               |        |               |        |               |        |               |         |               |
|---|---------|---------------|-----------------------------|---------------|--------|---------------|--------|---------------|--------|---------------|--------|---------------|---------|---------------|
|   | гектар  | мең куб. метр | 1,0                         |               | 0,9    |               | 0,8    |               | 0,7    |               | 0,6    |               | 0,3-0,5 |               |
|   |         |               | гектар                      | мең куб. метр | гектар | мең куб. метр | гектар | мең куб. метр | гектар | мең куб. метр | гектар | мең куб. метр | гектар  | мең куб. метр |
| 1   | 2       | 3             | 4                           | 5             | 6      | 7             | 8      | 9             | 10     | 11            | 12     | 13            | 14      | 15            |
| Уртача кабатлану чоры                                   | 10      |               |                             |               |        |               |        |               |        |               |        |               |         |               |
| Ел саен файдалану өчен билгеләнә торган диләнке күләме: |         |               |                             |               |        |               |        |               |        |               |        |               |         |               |
| Тамыр   | -       | -             |                             |               |        |               |        |               |        |               |        |               |         |               |
| Матди кыйммәт   |         | -             |                             |               |        |               |        |               |        |               |        |               |         |               |
| Эшкә яраклы   |         | -             |                             |               |        |               |        |               |        |               |        |               |         |               |
| Хужалык бүлемтеге – Өрәңге                              |         |               |                             |               |        |               |        |               |        |               |        |               |         |               |
| Барлыгы хисапка кертелгән                               | 3       | 0,4           |                             |               |        |               |        |               |        |               | 3      | 0,4           |         |               |
| Гомуми запастан уртача сайлап алу проценты              |         | 15            |                             |               |        |               |        |               |        |               |        | 15            |         |               |
| 1 мәртәбәдә сайлана торган запас                        | 3       | 0,1           |                             |               |        |               |        |               |        |               | 3      | 0,1           |         |               |
| Уртача кабатлану чоры                                   | 10      |               |                             |               |        |               |        |               |        |               |        |               |         |               |
| Ел саен файдалану өчен билгеләнә торган диләнке күләме: |         |               |                             |               |        |               |        |               |        |               |        |               |         |               |
| Тамыр   | -       | -             |                             |               |        |               |        |               |        |               |        |               |         |               |
| Матди кыйммәт   |         | -             |                             |               |        |               |        |               |        |               |        |               |         |               |
| Эшкә яраклы   |         | -             |                             |               |        |               |        |               |        |               |        |               |         |               |
| Хужалык бүлемтеге – Каен                                |         |               |                             |               |        |               |        |               |        |               |        |               |         |               |
| Барлыгы хисапка кертелгән                               | 373     | 68,6          |                             |               |        |               | 21     | 5,3           | 57     | 13,1          | 213    | 38,1          | 82      | 12,1          |
| Гомуми запастан уртача сайлап алу проценты              |         | 15            |                             |               |        |               |        | 30            |        | 25            |        | 15            |         | -             |
| 1 мәртәбәдә сайлана торган запас                        | 291     | 10,6          |                             |               |        |               | 21     | 1,6           | 57     | 3,3           | 213    | 5,7           | -       | -             |
| Уртача кабатлану чоры                                   | 10      |               |                             |               |        |               |        |               |        |               |        |               |         |               |
| Ел саен файдалану өчен билгеләнә торган диләнке күләме: |         |               |                             |               |        |               |        |               |        |               |        |               |         |               |
| Тамыр   | 29      | 1,1           |                             |               |        |               |        |               |        |               |        |               |         |               |
| Матди кыйммәт   |         | 0,9           |                             |               |        |               |        |               |        |               |        |               |         |               |
| Эшкә яраклы   |         | 0,5           |                             |               |        |               |        |               |        |               |        |               |         |               |
| Хужалык бүлемтеге – усак                                |         |               |                             |               |        |               |        |               |        |               |        |               |         |               |
| Барлыгы хисапка кертелгән                               | 155     | 31,2          |                             |               |        |               | 15     | 3,5           | 62     | 14,4          | 47     | 8,5           | 31      | 4,8           |
| Гомуми запастан урт. сайлап алу проценты                |         | 19            |                             |               |        |               |        | 30            |        | 25            |        | 15            |         | -             |

| Күрсәткечләр  | Барлыгы |               | шул исәптән тулылыгы буенча |               |        |               |        |               |        |               |        |               |         |               |
|---|---------|---------------|-----------------------------|---------------|--------|---------------|--------|---------------|--------|---------------|--------|---------------|---------|---------------|
|   | гектар  | мең куб. метр | 1,0                         |               | 0,9    |               | 0,8    |               | 0,7    |               | 0,6    |               | 0,3-0,5 |               |
|   |         |               | гектар                      | мең куб. метр | гектар | мең куб. метр | гектар | мең куб. метр | гектар | мең куб. метр | гектар | мең куб. метр | гектар  | мең куб. метр |
| 1   | 2       | 3             | 4                           | 5             | 6      | 7             | 8      | 9             | 10     | 11            | 12     | 13            | 14      | 15            |
| 1 мәртәбәдә сайлана торган запас                        | 124     | 6,0           |                             |               |        |               | 15     | 1,1           | 62     | 3,6           | 47     | 1,3           | -       | -             |
| Уртача кабатлану чоры                                   | 10      |               |                             |               |        |               |        |               |        |               |        |               |         |               |
| Ел саен файдалану өчен билгеләнә торган диләнке күләме: |         |               |                             |               |        |               |        |               |        |               |        |               |         |               |
| Тамыр   | 13      | 0,6           |                             |               |        |               |        |               |        |               |        |               |         |               |
| Матди кыйммәт   |         | 0,5           |                             |               |        |               |        |               |        |               |        |               |         |               |
| Эшкә яраклы   |         | 0,2           |                             |               |        |               |        |               |        |               |        |               |         |               |
| Хужалык бүлемтеге – Кара зирек                          |         |               |                             |               |        |               |        |               |        |               |        |               |         |               |
| Барлыгы хисапка кертелгән                               | 119     | 20,9          |                             |               |        |               |        |               | 92     | 17,2          | 9      | 1,3           | 18      | 2,4           |
| Гомуми запастан уртача сайлап алу проценты              |         | 22            |                             |               |        |               |        |               |        | 25            |        | 15            |         | -             |
| 1 мәртәбәдә сайлана торган запас                        | 101     | 4,5           |                             |               |        |               |        |               | 92     | 4,3           | 9      | 0,2           | -       | -             |
| Уртача кабатлану чоры                                   | 10      |               |                             |               |        |               |        |               |        |               |        |               |         |               |
| Ел саен файдалану өчен билгеләнә торган диләнке күләме: |         |               |                             |               |        |               |        |               |        |               |        |               |         |               |
| Тамыр   | 10      | 0,5           |                             |               |        |               |        |               |        |               |        |               |         |               |
| Матди кыйммәт   |         | 0,4           |                             |               |        |               |        |               |        |               |        |               |         |               |
| Эшкә яраклы   |         | 0,2           |                             |               |        |               |        |               |        |               |        |               |         |               |
| Хужалык бүлемтеге – Тирәк культуралары                  |         |               |                             |               |        |               |        |               |        |               |        |               |         |               |
| Барлыгы хисапка кертелгән                               | 2       | 0,4           |                             |               |        |               |        |               | 1      | 0,3           |        |               | 1       | 0,1           |
| Гомуми запастан уртача сайлап алу проценты              |         | 25            |                             |               |        |               |        |               |        | 25            |        |               |         | -             |
| 1 мәртәбәдә сайлана торган запас                        | 1       | 0,1           |                             |               |        |               |        |               | 1      | 0,1           |        |               | -       | -             |
| Уртача кабатлану чоры                                   | 10      |               |                             |               |        |               |        |               |        |               |        |               |         |               |
| Ел саен файдалану өчен билгеләнә торган диләнке күләме: |         |               |                             |               |        |               |        |               |        |               |        |               |         |               |
| Тамыр   | -       | -             |                             |               |        |               |        |               |        |               |        |               |         |               |
| Матди кыйммәт   |         | -             |                             |               |        |               |        |               |        |               |        |               |         |               |
| Эшкә яраклы   |         | -             |                             |               |        |               |        |               |        |               |        |               |         |               |
| Хужалык бүлемтеге – Юкә                                 |         |               |                             |               |        |               |        |               |        |               |        |               |         |               |
| Барлыгы хисапка кертелгән                               | 486     | 116,7         |                             |               |        |               | 4      | 1,3           | 126    | 37,7          | 290    | 64,8          | 66      | 12,9          |











| Күрсәткечләр   | Барлығы |               | шул исәптән тулылығы буенча |               |        |               |        |               |        |               |        |               |         |               |
|--|---------|---------------|-----------------------------|---------------|--------|---------------|--------|---------------|--------|---------------|--------|---------------|---------|---------------|
|  | гектар  | мең куб. метр | 1,0                         |               | 0,9    |               | 0,8    |               | 0,7    |               | 0,6    |               | 0,3-0,5 |               |
|  |         |               | гектар                      | мең куб. метр | гектар | мең куб. метр | гектар | мең куб. метр | гектар | мең куб. метр | гектар | мең куб. метр | гектар  | мең куб. метр |
| 1  | 2       | 3             | 4                           | 5             | 6      | 7             | 8      | 9             | 10     | 11            | 12     | 13            | 14      | 15            |
| диләнке күләме:  |         |               |                             |               |        |               |        |               |        |               |        |               |         |               |
| Тамыр  | 3       | 0,1           |                             |               |        |               |        |               |        |               |        |               |         |               |
| Матди кыйммәт  |         | 0,1           |                             |               |        |               |        |               |        |               |        |               |         |               |
| Эшкә яраклы  |         | -             |                             |               |        |               |        |               |        |               |        |               |         |               |
| <b>Яклаучанлык категориясе буенча сайланма кисүләрнең нәтижәләре</b>   |         |               |                             |               |        |               |        |               |        |               |        |               |         |               |
| Барлығы хисапка кертелгән  | 114     | 17,0          |                             |               |        |               |        |               |        |               |        |               |         |               |
| Гомуми запастан урт. сайлап алу проценты   |         | 13            |                             |               |        |               |        |               |        |               |        |               |         |               |
| 1 мәртәбәдә сайлана торган запас   | 83      | 2,1           |                             |               |        |               |        |               |        |               |        |               |         |               |
| Уртача кабатлану чоры  | 10      |               |                             |               |        |               |        |               |        |               |        |               |         |               |
| Ел саен файдалану өчен билгеләнә торган диләнке күләме:  |         |               |                             |               |        |               |        |               |        |               |        |               |         |               |
| Тамыр  | 9       | 0,3           |                             |               |        |               |        |               |        |               |        |               |         |               |
| Матди кыйммәт  |         | 0,2           |                             |               |        |               |        |               |        |               |        |               |         |               |
| Эшкә яраклы  |         | 0,1           |                             |               |        |               |        |               |        |               |        |               |         |               |
| <b>Яклагыч урманнар категориясе – яклагыч урман полосаларында урнашкан урманнар (тимер юл транспорты турында Россия Федерациясе законнары, автомобиль юллары турында һәм юл эшчәнлегенә турында законнар нигезендә билгеләнгән тиммер юлларга бүлеп бирелгән полосалар чикләрендә һәм автомобиль юлларының юл бие полосаларында урнашкан урманнар)</b> |         |               |                             |               |        |               |        |               |        |               |        |               |         |               |
| <b>Хужалык бүлемтеге – каен</b>  |         |               |                             |               |        |               |        |               |        |               |        |               |         |               |
| Барлығы хисапка кертелгән  | 25      | 4,9           |                             |               |        |               |        |               | 1      | 0,2           | 14     | 3,0           | 10      | 1,7           |
| Гомуми запастан уртача сайлап алу проценты   |         | 10            |                             |               |        |               |        |               |        | 25            |        | 15            |         | -             |
| 1 мәртәбәдә сайлана торган запас   | 15      | 0,5           |                             |               |        |               |        |               | 1      | -             | 14     | 0,5           | -       | -             |
| Уртача кабатлану чоры  | 10      |               |                             |               |        |               |        |               |        |               |        |               |         |               |
| Ел саен файдалану өчен билгеләнә торган диләнке күләме:  |         |               |                             |               |        |               |        |               |        |               |        |               |         |               |
| Тамыр  | 1       | 0,1           |                             |               |        |               |        |               |        |               |        |               |         |               |
| Матди кыйммәт  |         | 0,1           |                             |               |        |               |        |               |        |               |        |               |         |               |
| Эшкә яраклы  |         | -             |                             |               |        |               |        |               |        |               |        |               |         |               |
| <b>Хужалык бүлемтеге – Усак</b>  |         |               |                             |               |        |               |        |               |        |               |        |               |         |               |
| Барлығы хисапка кертелгән  | 11      | 2,4           |                             |               |        |               |        | 2             | 0,5    |               |        | 5             | 1,2     | 4             |

| Күрсәткечләр  | Барлыгы |               | шул исәптән тулылыгы буенча |               |        |               |        |               |        |               |        |               |         |               |
|---|---------|---------------|-----------------------------|---------------|--------|---------------|--------|---------------|--------|---------------|--------|---------------|---------|---------------|
|   | гектар  | мең куб. метр | 1,0                         |               | 0,9    |               | 0,8    |               | 0,7    |               | 0,6    |               | 0,3-0,5 |               |
|   |         |               | гектар                      | мең куб. метр | гектар | мең куб. метр | гектар | мең куб. метр | гектар | мең куб. метр | гектар | мең куб. метр | гектар  | мең куб. метр |
| 1   | 2       | 3             | 4                           | 5             | 6      | 7             | 8      | 9             | 10     | 11            | 12     | 13            | 14      | 15            |
| Гомуми запастан урт. сайлап алу проценты  |         | 17            |                             |               |        |               |        | 30            |        |               |        | 15            |         | -             |
| 1 мәртәбәдә сайлана торган запас  | 7       | 0,4           |                             |               |        |               | 2      | 0,2           |        |               | 5      | 0,2           | -       | -             |
| Уртача кабатлану чоры   | 10      |               |                             |               |        |               |        |               |        |               |        |               |         |               |
| Ел саен файдалану өчен билгеләнә торган диләнке күләме:   |         |               |                             |               |        |               |        |               |        |               |        |               |         |               |
| Тамыр   | 1       | 0,1           |                             |               |        |               |        |               |        |               |        |               |         |               |
| Матди кыйммәт   |         | -             |                             |               |        |               |        |               |        |               |        |               |         |               |
| Эшкә яраклы   |         | -             |                             |               |        |               |        |               |        |               |        |               |         |               |
| Хужалык бүлемтеге – Юкә   |         |               |                             |               |        |               |        |               |        |               |        |               |         |               |
| Барлыгы хисапка кертелгән   | 1       | 0,1           |                             |               |        |               |        |               |        |               | 1      | 0,1           |         |               |
| Гомуми запастан уртача сайлап алу проценты  |         | -             |                             |               |        |               |        |               |        |               |        | 15            |         |               |
| 1 мәртәбәдә сайлана торган запас  | 1       | -             |                             |               |        |               |        |               |        |               | 1      | -             |         |               |
| Уртача кабатлану чоры   | 10      |               |                             |               |        |               |        |               |        |               |        |               |         |               |
| Ел саен файдалану өчен билгеләнә торган диләнке күләме:   |         |               |                             |               |        |               |        |               |        |               |        |               |         |               |
| Тамыр   | -       | -             |                             |               |        |               |        |               |        |               |        |               |         |               |
| Матди кыйммәт   |         | -             |                             |               |        |               |        |               |        |               |        |               |         |               |
| Эшкә яраклы   |         | -             |                             |               |        |               |        |               |        |               |        |               |         |               |
| Яклаучанлык категориясе буенча сайланма кисүләрнең нәтижәләре   |         |               |                             |               |        |               |        |               |        |               |        |               |         |               |
| Барлыгы хисапка кертелгән   | 37      | 7,4           |                             |               |        |               |        |               |        |               |        |               |         |               |
| Гомуми запастан урт. сайлап алу проценты  |         | 13            |                             |               |        |               |        |               |        |               |        |               |         |               |
| 1 мәртәбәдә сайлана торган запас  | 23      | 0,9           |                             |               |        |               |        |               |        |               |        |               |         |               |
| Уртача кабатлану чоры   | 10      |               |                             |               |        |               |        |               |        |               |        |               |         |               |
| Ел саен файдалану өчен билгеләнә торган диләнке күләме:   |         |               |                             |               |        |               |        |               |        |               |        |               |         |               |
| Тамыр   | 2       | 0,2           |                             |               |        |               |        |               |        |               |        |               |         |               |
| Матди кыйммәт   |         | 0,1           |                             |               |        |               |        |               |        |               |        |               |         |               |
| Эшкә яраклы   |         | -             |                             |               |        |               |        |               |        |               |        |               |         |               |
| Яклагыч урманар категориясе – урман-дала урманнары (дала зонасында, урман-дала зонасында урнашкан, саклау функцияләрен үти торган урманнар) |         |               |                             |               |        |               |        |               |        |               |        |               |         |               |















## Өлгөргөн һәм картайган урман утыртмаларын кисү буенча файдалану өчен билгелэнгән диләнке күлөмө

| Хужалык бүлөмгө һәм өстөнлек итүче токым                               | Урман үсемлекләре белән капланган, гектар | Шул исәптән яшь төркөмнәре буенча |            |                   |                |                        |                | Өлгөргөн һәм картайган утыртмалар запасы, мең куб.метр | 1 га эксплуатация фондына ургача запасы куб.метр | Тамыр массасының ургача үсеше, мең куб.метр | Яшь классы | Кисентенгән яше | Тоту өчен исәплэнгән диләнкеләр, мең куб.метр |                     |                     |          | Кинәш ителә торган диләнке хисабы |                             |                  |                                   |                | Эксплуатация фондыннан файдалану еллары саны | Утыртмаларның күздә тотылган калдык өлеше, гектар |  |
|--|---|-----------------------------------|------------|-------------------|----------------|------------------------|----------------|--|--|---|------------|-----------------|---|---------------------|---------------------|----------|-----------------------------------|-----------------------------|------------------|-----------------------------------|----------------|--|---|--|
|  |   | Үрентеләр                         | урта яшьле |                   | Өлгереп килүче | Өлгөргөн һәм картайган |                |  |  |   |            |                 | эзлекле файдалануда                           | 2 нче яшькә караучы | 1 нче яшькә караучы | Интеграл | Майданы, гектар                   | Матди кыйммәткә әйләндерелә |                  |                                   | Өлгереп килүче |  | Өлгөргөн һәм картайган                            |  |
|  |   |                                   | Барлыгы    | Хисапка кертелгән |                | Барлыгы                | Ш.и. картайган |  |  |   |            |                 |   |                     |                     |          |                                   | Барлыгы                     | Ш.и. эшкә яраклы | Матди кыйммәткә булмаган, процент |                |  |   |  |
| 1  | 2   | 3                                 | 4          | 5                 | 6              | 7                      | 8              | 9  | 10   | 11  | 12         | 13              | 14  | 15                  | 16                  | 17       | 18                                | 19                          | 20               | 21                                | 22             | 23   | 24  |  |
| <b>Урманнарның максатчан билгеләнеше – файдаланыла торган урманнар</b> |   |                                   |            |                   |                |                        |                |  |  |   |            |                 |   |                     |                     |          |                                   |                             |                  |                                   |                |  |   |  |
| Нарат  | 44  | 11                                | 1          | 1                 | 22             | 10                     |                | 2,2  | 221  | 0,2   | 81<br>V    | 1               | 1   | 1                   | 1                   | 1        | 0,2                               | 0,2                         | 0,2              | 80                                | 10             | 20   | 22  |  |
| Чыршы  | 46  | 41                                | 5          | 5                 |                |                        |                |  |  | 0,2   | 81<br>V    |                 |   |                     |                     |          |                                   |                             |                  |                                   |                |  |   |  |
| Биек кәүсәле имән  | 40  | 15                                | 23         | 14                | 2              |                        |                |  | 142  | 0,1   | 101<br>VI  |                 |   |                     |                     |          |                                   |                             |                  |                                   |                | 13   | 1   |  |
| ШБ тәбәнәк кәүсәле имән  | 56  |                                   |            |                   |                | 56                     | 8              | 7,2  | 128  | 0,1   | 61<br>VII  | 1               | 2   | 3                   | 2                   | 2        | 0,3                               | 0,2                         | 0,1              | 55                                | 28             |  | 36  |  |
| Өрәңгә   | 8   |                                   | 8          |                   |                |                        |                |  |  |   | 61<br>VII  |                 |   |                     |                     |          |                                   |                             |                  |                                   |                |  |   |  |
| Каен   | 167                                       | 2                                 | 73         | 33                | 12             | 80                     |                | 13,4   | 168  | 0,5   | 61<br>VII  | 3               | 4   | 5                   | 4                   | 4        | 0,7                               | 0,6                         | 0,3              | 55                                | 19             | 33   | 52  |  |





**2.1.2. Урманнарны тәрбияләгәндә урта яшьле, өлгереп килүче, өлгергән һәм картайган урман утыртмаларын кисү буенча файдалану өчен билгеләнгән диләнке күләме (агач материалы алуның ел саен рөхсәт ителгән күләме)**

10 нчы таблица

Урманнарны тәрбияләгәндә урта яшьле, өлгереп килүче, өлгергән һәм картайган урман утыртмаларының файдалану өчен билгеләнгән диләнке күләме (агач материалы алуның ел саен рөхсәт ителгән күләме)

| Т/с   | Күрсәткечләр                           | Үлчәү берәмлеге | Урманнарны тәрбия кылу төрләре |             |              |                       |                        |                            | Жәм-гысе |
|---|--|-----------------|--------------------------------|-------------|--------------|-----------------------|------------------------|----------------------------|----------|
|   |  |                 | Сирәк-ләү                      | Аркылы кисү | Яңартып кисү | Рәвешен үзгәртеп кисү | Реконструкция кисүләре | Берән-сәрән агачларны кисү |          |
| 1   | 2                                      | 3               | 4                              | 5           | 6            | 7                     | 8                      | 9                          | 10       |
| Урманнарның максатчан билгеләнеше: яклагыч урманнар |  |                 |                                |             |              |                       |                        |                            |          |
| Ылыслы  |  |                 |                                |             |              |                       |                        |                            |          |
| Өстенлек итүче токым – Нарат                        |  |                 |                                |             |              |                       |                        |                            |          |
| 1   | Урман таләпләре буенча ачыкланган фонд | гектар          | 54                             | 277         |              |                       |                        |                            | 331      |
|   |  | мең куб.метр    | 3,6                            | 21,5        |              |                       |                        |                            | 25,1     |
| 2   | Кабатлану чоры                         | ел              | 10                             | 15          |              |                       |                        |                            |          |
| 3   | Ел саен файдалану күләме               |                 |                                |             |              |                       |                        |                            |          |
|   | Мәйданы                                | гектар          | 5                              | 19          |              |                       |                        |                            | 24       |
|   | сайлап алына торган запас              |                 |                                |             |              |                       |                        |                            |          |
|   | Тамыр                                  | мең куб.метр    | 0,4                            | 1,4         |              |                       |                        |                            | 1,8      |
|   | матди кыйммәتكә әйләндереп була торган |                 | -//-                           | 0,3         | 1,2          |                       |                        |                            |          |
| Эшкә яраклы   |  | -//-            | 0,2                            | 0,9         |              |                       |                        |                            | 1,1      |
| Өстенлек итүче токым – Чыршы                        |  |                 |                                |             |              |                       |                        |                            |          |
| 1   | Урман таләпләре буенча ачыкланган фонд | гектар          | 47                             | 12          |              |                       |                        |                            | 59       |
|   |  | мең куб.метр    | 2,1                            | 0,6         |              |                       |                        |                            | 2,7      |
| 2   | Кабатлану чоры                         | ел              | 10                             | 10          |              |                       |                        |                            |          |



| Т/с                                       | Күрсәткечләр                           | Үлчәү берәмлеге | Урманнарны тәрбия кылу төрләре |             |              |                       |                        |                            | Жәмгысе |
|---|--|-----------------|--------------------------------|-------------|--------------|-----------------------|------------------------|----------------------------|---------|
|   |  |                 | Сирәк-ләү                      | Аркылы кисү | Яңартып кисү | Рәвешен үзгәртеп кисү | Реконструкция кисүләре | Берән-сәрән ағачларны кисү |         |
| 1   | 2                                      | 3               | 4                              | 5           | 6            | 7                     | 8                      | 9                          | 10      |
| 3   | Ел саен файдалану күләме               |                 |                                |             |              |                       |                        |                            |         |
|   | Мәйданы                                | гектар          | 5                              | 1           |              |                       |                        |                            | 6       |
|   | сайлап алына торган запас              |                 |                                |             |              |                       |                        |                            |         |
|   | Тамыр                                  | мең куб.метр    | 0,2                            | 0,1         |              |                       |                        |                            | 0,3     |
|   | матди кыйммәتكә әйләндереп була торган | -//-            | 0,1                            | 0,1         |              |                       |                        |                            | 0,2     |
|   | Эшкә яраклы                            | -//-            | 0,1                            | -           |              |                       |                        |                            | 0,1     |
| Ылыслы хужалык буенча жәмгысе             |  |                 |                                |             |              |                       |                        |                            |         |
| 1   | Урман таләпләре буенча ачыкланган фонд | гектар          | 101                            | 289         |              |                       |                        |                            | 390     |
|   |  | мең куб.метр    | 5,7                            | 22,1        |              |                       |                        |                            | 27,8    |
| 2   | Кабатлану чоры                         | ел              |                                |             |              |                       |                        |                            |         |
| 3   | Ел саен файдалану күләме               |                 |                                |             |              |                       |                        |                            |         |
|   | Мәйданы                                | гектар          | 10                             | 20          |              |                       |                        |                            | 30      |
|   | сайлап алына торган запас              |                 |                                |             |              |                       |                        |                            |         |
|   | Тамыр                                  | мең куб.метр    | 0,6                            | 1,5         |              |                       |                        |                            | 2,1     |
|   | матди кыйммәتكә әйләндереп була торган | -//-            | 0,4                            | 1,3         |              |                       |                        |                            | 1,7     |
|   | Эшкә яраклы                            | -//-            | 0,3                            | 0,9         |              |                       |                        |                            | 1,2     |
| Каты яфраклы                              |  |                 |                                |             |              |                       |                        |                            |         |
| Өстенлек итүче токым – югары кәүсәле имән |  |                 |                                |             |              |                       |                        |                            |         |
| 1   | Урман таләпләре буенча ачыкланган фонд | гектар          | 4                              | 7           |              |                       |                        |                            | 11      |
|   |  | мең куб.метр    | 0,1                            | 0,4         |              |                       |                        |                            | 0,5     |
| 2   | Кабатлану чоры                         | ел              | 10                             | 15          |              |                       |                        |                            |         |
| 3   | Ел саен файдалану күләме               |                 |                                |             |              |                       |                        |                            |         |
|   | Мәйданы                                | гектар          | -                              | 1           |              |                       |                        |                            | 1       |
|   | сайлап алына торган запас              |                 |                                |             |              |                       |                        |                            |         |
|   | Тамыр                                  | мең куб.метр    | -                              | -           |              |                       |                        |                            | -       |
|   | матди кыйммәتكә әйләндереп була        | -//-            | -                              | -           |              |                       |                        |                            | -       |

| Т/с                                 | Күрсәткечләр                           | Үлчәү берәмлеге | Урманнарны тәрбия кылу төрләре |             |              |                       |                        |                            | Жәмгысе |
|-------------------------------------|--|-----------------|--------------------------------|-------------|--------------|-----------------------|------------------------|----------------------------|---------|
|                                     |  |                 | Сирәк-ләү                      | Аркылы кисү | Яңартып кисү | Рәвешен үзгәртеп кисү | Реконструкция кисүләре | Берән-сәрән ағачларны кисү |         |
| 1                                   | 2                                      | 3               | 4                              | 5           | 6            | 7                     | 8                      | 9                          | 10      |
|                                     | торган                                 |                 |                                |             |              |                       |                        |                            |         |
|                                     | Эшкә яраклы                            | -//-            | -                              | -           |              |                       |                        |                            | -       |
| Каты яфраклы хужалык буенча жәмгысе |  |                 |                                |             |              |                       |                        |                            |         |
| 1                                   | Урман таләпләре буенча ачыкланган фонд | гектар          | 4                              | 7           |              |                       |                        |                            | 11      |
|                                     |  | мең куб.метр    | 0,1                            | 0,4         |              |                       |                        |                            | 0,5     |
| 2                                   | Кабатлану чоры                         | ел              | 10                             | 15          |              |                       |                        |                            |         |
| 3                                   | Ел саен файдалану күләме               |                 |                                |             |              |                       |                        |                            |         |
|                                     | Мәйданы                                | гектар          | -                              | 1           |              |                       |                        |                            | 1       |
|                                     | сайлап алына торган запас              |                 |                                |             |              |                       |                        |                            |         |
|                                     | Тамыр                                  | мең куб.метр    | -                              | -           |              |                       |                        |                            | -       |
|                                     | матди кыйммәткә әйләндереп була торган | -//-            | -                              | -           |              |                       |                        |                            | -       |
|                                     | Эшкә яраклы                            | -//-            | -                              | -           |              |                       |                        |                            | -       |
| Йомшак яфраклылар                   |  |                 |                                |             |              |                       |                        |                            |         |
| Өстенлек итүче токым – Каен         |  |                 |                                |             |              |                       |                        |                            |         |
| 1                                   | Урман таләпләре буенча ачыкланган фонд | гектар          | 92                             | 331         |              |                       |                        |                            | 423     |
|                                     |  | мең куб.метр    | 4,2                            | 17,9        |              |                       |                        |                            | 22,1    |
| 2                                   | Кабатлану чоры                         | ел              | 10                             | 10          |              |                       |                        |                            |         |
| 3                                   | Ел саен файдалану күләме               |                 |                                |             |              |                       |                        |                            |         |
|                                     | Мәйданы                                | гектар          | 9                              | 33          |              |                       |                        |                            | 42      |
|                                     | сайлап алына торган запас              |                 |                                |             |              |                       |                        |                            |         |
|                                     | Тамыр                                  | мең куб.метр    | 0,4                            | 1,8         |              |                       |                        |                            | 2,2     |
|                                     | матди кыйммәткә әйләндереп була торган | -//-            | 0,3                            | 1,5         |              |                       |                        |                            | 1,8     |
|                                     | Эшкә яраклы                            | -//-            | 0,2                            | 0,9         |              |                       |                        |                            | 1,1     |
| Өстенлек итүче токым – Усак         |  |                 |                                |             |              |                       |                        |                            |         |
| 1                                   | Урман таләпләре буенча ачыкланган фонд | гектар          | 6                              | 12          |              |                       |                        |                            | 18      |
|                                     |  | мең куб.метр    | 0,1                            | 0,3         |              |                       |                        |                            | 0,4     |

| Т/с  | Күрсәткечләр                           | Үлчәү берәмлеге | Урманнарны тәрбия кылу төрләре |             |              |                       |                        |                            | Жәмгысе |
|--|--|-----------------|--------------------------------|-------------|--------------|-----------------------|------------------------|----------------------------|---------|
|  |  |                 | Сирәк-ләү                      | Аркылы кисү | Яңартып кисү | Рәвешен үзгәртеп кисү | Реконструкция кисүләре | Берән-сәрән ағачларны кисү |         |
| 1  | 2                                      | 3               | 4                              | 5           | 6            | 7                     | 8                      | 9                          | 10      |
| 2  | Кабатлану чоры                         | ел              | 10                             | 10          |              |                       |                        |                            |         |
| 3  | Ел саен файдалану күләме               |                 |                                |             |              |                       |                        |                            |         |
|  | Мәйданы                                | гектар          | 1                              | 1           |              |                       |                        |                            | 2       |
|  | сайлап алына торган запас              |                 |                                |             |              |                       |                        |                            |         |
|  | Тамыр                                  | мең куб.метр    | -                              | -           |              |                       |                        |                            | -       |
|  | матди кыйммәткә әйләндереп була торган | -//-            | -                              | -           |              |                       |                        |                            | -       |
|  | Эшкә яраклы                            | -//-            | -                              | -           |              |                       |                        |                            | -       |
| <b>Өстенлек итүче токым – Юкә</b>            |  |                 |                                |             |              |                       |                        |                            |         |
| 1  | Урман таләпләре буенча ачыкланган фонд | гектар          | 28                             | 95          |              |                       |                        |                            | 123     |
|  |  | мең куб.метр    | 1,8                            | 4,9         |              |                       |                        |                            | 6,7     |
| 2  | Кабатлану чоры                         | ел              | 10                             | 15          |              |                       |                        |                            |         |
| 3  | Ел саен файдалану күләме               |                 |                                |             |              |                       |                        |                            |         |
|  | Мәйданы                                | гектар          | 3                              | 6           |              |                       |                        |                            | 9       |
|  | сайлап алына торган запас              |                 |                                |             |              |                       |                        |                            |         |
|  | Тамыр                                  | мең куб.метр    | 0,2                            | 0,3         |              |                       |                        |                            | 0,5     |
|  | матди кыйммәткә әйләндереп була торган | -//-            | 0,1                            | 0,3         |              |                       |                        |                            | 0,4     |
|  | Эшкә яраклы                            | -//-            | -                              | 0,1         |              |                       |                        |                            | 0,1     |
| <b>Йомшак яфраклы хужалык буенча жәмгысе</b> |  |                 |                                |             |              |                       |                        |                            |         |
| 1  | Урман таләпләре буенча ачыкланган фонд | гектар          | 126                            | 438         |              |                       |                        |                            | 564     |
|  |  | мең куб.метр    | 6,1                            | 23,1        |              |                       |                        |                            | 29,2    |
| 2  | Кабатлану чоры                         | ел              |                                |             |              |                       |                        |                            |         |
| 3  | Ел саен файдалану күләме               |                 |                                |             |              |                       |                        |                            |         |
|  | Мәйданы                                | гектар          | 13                             | 40          |              |                       |                        |                            | 53      |
|  | сайлап алына торган запас              |                 |                                |             |              |                       |                        |                            |         |
|  | Тамыр                                  | мең куб.метр    | 0,6                            | 2,1         |              |                       |                        |                            | 2,7     |
|  | матди кыйммәткә әйләндереп була        | -//-            | 0,4                            | 1,8         |              |                       |                        |                            | 2,2     |

| Т/с   | Күрсәткечләр                           | Үлчәү берәмлеге | Урманнарны тәрбия кылу төрләре |             |              |                       |                        |                            | Жәмгысе |
|---|--|-----------------|--------------------------------|-------------|--------------|-----------------------|------------------------|----------------------------|---------|
|   |  |                 | Сирәк-ләү                      | Аркылы кисү | Яңартып кисү | Рәвешен үзгәртеп кисү | Реконструкция кисүләре | Берән-сәрән ағачларны кисү |         |
| 1   | 2                                      | 3               | 4                              | 5           | 6            | 7                     | 8                      | 9                          | 10      |
|   | торган                                 |                 |                                |             |              |                       |                        |                            |         |
|   | Эшкә яраклы                            | -//-            | 0,2                            | 1,0         |              |                       |                        |                            | 1,2     |
| Яклагыч урманнар буенча жәмгысе                                 |  |                 |                                |             |              |                       |                        |                            |         |
| 1   | Урман таләпләре буенча ачыкланган фонд | гектар          | 231                            | 733         |              |                       |                        |                            | 964     |
|   |  | мең куб.метр    | 11,9                           | 45,6        |              |                       |                        |                            | 57,5    |
| 2   | Кабатлану чоры                         | ел              |                                |             |              |                       |                        |                            |         |
| 3   | Ел саен файдалану күләме               |                 |                                |             |              |                       |                        |                            |         |
|   | Мәйданы                                | гектар          | 23                             | 61          |              |                       |                        |                            | 84      |
|   | сайлап алына торган запас              |                 |                                |             |              |                       |                        |                            |         |
|   | Тамыр                                  | мең куб.метр    | 1,2                            | 3,6         |              |                       |                        |                            | 4,8     |
|   | матди кыйммәткә әйләндереп була торган | -//-            | 0,8                            | 3,1         |              |                       |                        |                            | 3,9     |
|   | Эшкә яраклы                            | -//-            | 0,5                            | 1,9         |              |                       |                        |                            | 2,4     |
| Урманнарның максатчан билгеләнеше – файдаланыла торган урманнар |  |                 |                                |             |              |                       |                        |                            |         |
| Ылыслы  |  |                 |                                |             |              |                       |                        |                            |         |
| Өстенлек итүче токым – Нарат                                    |  |                 |                                |             |              |                       |                        |                            |         |
| 1   | Урман таләпләре буенча ачыкланган фонд | гектар          | 2                              |             |              |                       |                        |                            | 2       |
|   |  | мең куб.метр    | 0,1                            |             |              |                       |                        |                            | 0,1     |
| 2   | Кабатлану чоры                         | ел              | 10                             |             |              |                       |                        |                            |         |
| 3   | Ел саен файдалану күләме               |                 |                                |             |              |                       |                        |                            |         |
|   | Мәйданы                                | гектар          | -                              |             |              |                       |                        |                            | -       |
|   | сайлап алына торган запас              |                 |                                |             |              |                       |                        |                            |         |
|   | Тамыр                                  | мең куб.метр    | -                              |             |              |                       |                        |                            | -       |
|   | матди кыйммәткә әйләндереп була торган | -//-            | -                              |             |              |                       |                        |                            | -       |
|   | Эшкә яраклы                            | -//-            | -                              |             |              |                       |                        |                            | -       |
| Өстенлек итүче токым – Чыршы                                    |  |                 |                                |             |              |                       |                        |                            |         |
| 1   | Урман таләпләре буенча ачыкланган      | гектар          | 1                              |             |              |                       |                        |                            | 1       |



| Т/с                                   | Күрсәткечләр                           | Үлчәү берәмлеге | Урманнарны тәрбия кылу төрләре |             |              |                       |                        |                            | Жәмгысе |
|---------------------------------------|--|-----------------|--------------------------------|-------------|--------------|-----------------------|------------------------|----------------------------|---------|
|                                       |  |                 | Сирәк-ләү                      | Аркылы кисү | Яңартып кисү | Рәвешен үзгәртеп кисү | Реконструкция кисүләре | Берән-сәрән ағачларны кисү |         |
| 1                                     | 2                                      | 3               | 4                              | 5           | 6            | 7                     | 8                      | 9                          | 10      |
|                                       | Тамыр                                  | мең куб.метр    | -                              |             |              |                       |                        |                            | -       |
|                                       | матди кыйммәткә әйләндереп була торган | -//-            | -                              |             |              |                       |                        |                            | -       |
|                                       | Эшкә яраклы                            | -//-            | -                              |             |              |                       |                        |                            | -       |
| Каты яфраклы хужалык буенча жәмгысе   |  |                 |                                |             |              |                       |                        |                            |         |
| 1                                     | Урман таләпләре буенча ачыкланган фонд | гектар          | 7                              |             |              |                       |                        |                            | 7       |
|                                       |  | мең куб.метр    | 0,3                            |             |              |                       |                        |                            | 0,3     |
| 2                                     | Кабатлану чоры                         | ел              | 10                             |             |              |                       |                        |                            |         |
| 3                                     | Ел саен файдалану күләме               |                 |                                |             |              |                       |                        |                            |         |
|                                       | Мәйданы                                | гектар          | 1                              |             |              |                       |                        |                            | 1       |
|                                       | сайлап алына торган запас              |                 |                                |             |              |                       |                        |                            |         |
|                                       | Тамыр                                  | мең куб.метр    | -                              |             |              |                       |                        |                            | -       |
|                                       | матди кыйммәткә әйләндереп була торган | -//-            | -                              |             |              |                       |                        |                            | -       |
|                                       | Эшкә яраклы                            | -//-            | -                              |             |              |                       |                        |                            | -       |
| Йомшак яфраклылар                     |  |                 |                                |             |              |                       |                        |                            |         |
| Өстенлек итүче токым – Каен           |  |                 |                                |             |              |                       |                        |                            |         |
| 1                                     | Урман таләпләре буенча ачыкланган фонд | гектар          | 13                             | 20          |              |                       |                        |                            | 33      |
|                                       |  | мең куб.метр    | 0,4                            | 0,9         |              |                       |                        |                            | 1,3     |
| 2                                     | Кабатлану чоры                         | ел              | 10                             | 10          |              |                       |                        |                            |         |
| 3                                     | Ел саен файдалану күләме               |                 |                                |             |              |                       |                        |                            |         |
|                                       | Мәйданы                                | гектар          | 1                              | 2           |              |                       |                        |                            | 3       |
|                                       | сайлап алына торган запас              |                 |                                |             |              |                       |                        |                            |         |
|                                       | Тамыр                                  | мең куб.метр    | 0,1                            | 0,1         |              |                       |                        |                            | 0,2     |
|                                       | матди кыйммәткә әйләндереп була торган | -//-            | -                              | 0,1         |              |                       |                        |                            | 0,1     |
|                                       | Эшкә яраклы                            | -//-            | -                              | -           |              |                       |                        |                            | -       |
| Йомшак яфраклы хужалык буенча жәмгысе |  |                 |                                |             |              |                       |                        |                            |         |



| Т/с                           | Күрсәткечләр                           | Үлчәү берәмлеге | Урманнарны тәрбия кылу төрләре |             |              |                       |                        |                            | Жәмгысе |
|-------------------------------|--|-----------------|--------------------------------|-------------|--------------|-----------------------|------------------------|----------------------------|---------|
|                               |  |                 | Сирәк-ләү                      | Аркылы кисү | Яңартып кисү | Рәвешен үзгәртеп кисү | Реконструкция кисүләре | Берән-сәрән ағачларны кисү |         |
| 1                             | 2                                      | 3               | 4                              | 5           | 6            | 7                     | 8                      | 9                          | 10      |
|                               | Мәйданы                                | гектар          | 5                              | 19          |              |                       |                        |                            | 24      |
|                               | сайлап алына торган запас              |                 |                                |             |              |                       |                        |                            |         |
|                               | Тамыр                                  | мең куб.метр    | 0,4                            | 1,4         |              |                       |                        |                            | 1,8     |
|                               | матди кыйммәتكә әйләндереп була торган | -/-             | 0,3                            | 1,2         |              |                       |                        |                            | 1,5     |
|                               | Эшкә яраклы                            | -/-             | 0,2                            | 0,9         |              |                       |                        |                            | 1,1     |
| Өстенлек итүче токым – Чыршы  |  |                 |                                |             |              |                       |                        |                            |         |
| 1                             | Урман таләпләре буенча ачыкланган фонд | гектар          | 48                             | 12          |              |                       |                        |                            | 60      |
|                               |  | мең куб.метр    | 2,1                            | 0,6         |              |                       |                        |                            | 2,7     |
| 2                             | Кабатлану чоры                         | ел              | 10                             | 10          |              |                       |                        |                            |         |
| 3                             | Ел саен файдалану күләме               |                 |                                |             |              |                       |                        |                            |         |
|                               | Мәйданы                                | гектар          | 5                              | 1           |              |                       |                        |                            | 6       |
|                               | сайлап алына торган запас              |                 |                                |             |              |                       |                        |                            |         |
|                               | Тамыр                                  | мең куб.метр    | 0,2                            | 0,1         |              |                       |                        |                            | 0,3     |
|                               | матди кыйммәتكә әйләндереп була торган | -/-             | 0,1                            | 0,1         |              |                       |                        |                            | 0,2     |
|                               | Эшкә яраклы                            | -/-             | 0,1                            | -           |              |                       |                        |                            | 0,1     |
| Ылыслы хужалык буенча жәмгысе |  |                 |                                |             |              |                       |                        |                            |         |
| 1                             | Урман таләпләре буенча ачыкланган фонд | гектар          | 104                            | 289         |              |                       |                        |                            | 393     |
|                               |  | мең куб.метр    | 6,0                            | 22,2        |              |                       |                        |                            | 28,2    |
| 2                             | Кабатлану чоры                         | ел              |                                |             |              |                       |                        |                            |         |
| 3                             | Ел саен файдалану күләме               |                 |                                |             |              |                       |                        |                            |         |
|                               | Мәйданы                                | гектар          | 10                             | 19          |              |                       |                        |                            | 29      |
|                               | сайлап алына торган запас              |                 |                                |             |              |                       |                        |                            |         |
|                               | Тамыр                                  | мең куб.метр    | 0,6                            | 1,5         |              |                       |                        |                            | 2,1     |
|                               | матди кыйммәتكә әйләндереп була торган | -/-             | 0,4                            | 1,3         |              |                       |                        |                            | 1,7     |
|                               | Эшкә яраклы                            | -/-             | 0,3                            | 0,8         |              |                       |                        |                            | 1,1     |



| Т/с                                       | Күрсәткечләр                           | Үлчәү берәмлеге | Урманнарны тәрбия кылу төрләре |             |              |                       |                        |                            | Жәм-гысе |
|---|--|-----------------|--------------------------------|-------------|--------------|-----------------------|------------------------|----------------------------|----------|
|   |  |                 | Сирәк-ләү                      | Аркылы кисү | Яңартып кисү | Рәвешен үзгәртеп кисү | Реконструкция кисүләре | Берән-сәрән ағачларны кисү |          |
| 1   | 2                                      | 3               | 4                              | 5           | 6            | 7                     | 8                      | 9                          | 10       |
| Каты яфраклы                              |  |                 |                                |             |              |                       |                        |                            |          |
| Өстенлек итүче токым – югары кәүсәле имән |  |                 |                                |             |              |                       |                        |                            |          |
| 1   | Урман таләпләре буенча ачыкланган фонд | гектар          | 11                             | 7           |              |                       |                        |                            | 18       |
|   |  | мең куб.метр    | 0,4                            | 0,4         |              |                       |                        |                            | 0,8      |
| 2   | Кабатлану чоры                         | ел              | 10                             | 15          |              |                       |                        |                            |          |
| 3   | Ел саен файдалану күләме               |                 |                                |             |              |                       |                        |                            |          |
|   | Мәйданы                                | гектар          | 1                              | 1           |              |                       |                        |                            | 2        |
|   | сайлап алына торган запас              |                 |                                |             |              |                       |                        |                            |          |
|   | Тамыр                                  | мең куб.метр    | 0,1                            | 0,1         |              |                       |                        |                            | 0,2      |
|   | матди кыйммәتكә әйләндереп була торган | -//-            | -                              | -           |              |                       |                        |                            | -        |
|   | Эшкә яраклы                            | -//-            | -                              | -           |              |                       |                        |                            | -        |
| Каты яфраклы хужалык буенча жәмгысе       |  |                 |                                |             |              |                       |                        |                            |          |
| 1   | Урман таләпләре буенча ачыкланган фонд | гектар          | 11                             | 7           |              |                       |                        |                            | 18       |
|   |  | мең куб.метр    | 0,4                            | 0,4         |              |                       |                        |                            | 0,8      |
| 2   | Кабатлану чоры                         | ел              | 10                             | 15          |              |                       |                        |                            |          |
| 3   | Ел саен файдалану күләме               |                 |                                |             |              |                       |                        |                            |          |
|   | Мәйданы                                | гектар          | 1                              | 1           |              |                       |                        |                            | 2        |
|   | сайлап алына торган запас              |                 |                                |             |              |                       |                        |                            |          |
|   | Тамыр                                  | мең куб.метр    | 0,1                            | 0,1         |              |                       |                        |                            | 0,2      |
|   | матди кыйммәتكә әйләндереп була торган | -//-            | -                              | -           |              |                       |                        |                            | -        |
|   | Эшкә яраклы                            | -//-            | -                              | -           |              |                       |                        |                            | -        |
| Йомшак яфраклылар                         |  |                 |                                |             |              |                       |                        |                            |          |
| Өстенлек итүче токым – Каен               |  |                 |                                |             |              |                       |                        |                            |          |
| 1   | Урман таләпләре буенча ачыкланган фонд | гектар          | 105                            | 351         |              |                       |                        |                            | 456      |
|   |  | мең куб.метр    | 4,6                            | 18,8        |              |                       |                        |                            | 23,4     |
| 2   | Кабатлану чоры                         | ел              | 10                             | 10          |              |                       |                        |                            |          |

| Т/с                         | Күрсәткечләр                           | Үлчәү берәмлеге | Урманнарны тәрбия кылу төрләре |             |              |                       |                        |                            | Жәм-гысе |
|-----------------------------|--|-----------------|--------------------------------|-------------|--------------|-----------------------|------------------------|----------------------------|----------|
|                             |  |                 | Сирәк-ләү                      | Аркылы кисү | Яңартып кисү | Рәвешен үзгәртеп кисү | Реконструкция кисүләре | Берән-сәрән ағачларны кисү |          |
| 1                           | 2                                      | 3               | 4                              | 5           | 6            | 7                     | 8                      | 9                          | 10       |
| 3                           | Ел саен файдалану күләме               |                 |                                |             |              |                       |                        |                            |          |
|                             | Мәйданы                                | гектар          | 10                             | 35          |              |                       |                        |                            | 45       |
|                             | сайлап алына торган запас              |                 |                                |             |              |                       |                        |                            |          |
|                             | Тамыр                                  | мең куб.метр    | 0,4                            | 1,9         |              |                       |                        |                            | 2,3      |
|                             | матди кыйммәتكә әйләндереп була торган | -//-            | 0,3                            | 1,6         |              |                       |                        |                            | 1,9      |
|                             | Эшкә яраклы                            | -//-            | 0,2                            | 0,9         |              |                       |                        |                            | 1,1      |
| Өстенлек итүче токым – Усак |  |                 |                                |             |              |                       |                        |                            |          |
| 1                           | Урман таләпләре буенча ачыкланган фонд | гектар          | 6                              | 12          |              |                       |                        |                            | 18       |
|                             |  | мең куб.метр    | 0,1                            | 0,3         |              |                       |                        |                            | 0,4      |
| 2                           | Кабатлану чоры                         | ел              | 10                             | 10          |              |                       |                        |                            |          |
| 3                           | Ел саен файдалану күләме               |                 |                                |             |              |                       |                        |                            |          |
|                             | Мәйданы                                | гектар          | 1                              | 1           |              |                       |                        |                            | 2        |
|                             | сайлап алына торган запас              |                 |                                |             |              |                       |                        |                            |          |
|                             | Тамыр                                  | мең куб.метр    | -                              | -           |              |                       |                        |                            | -        |
|                             | матди кыйммәتكә әйләндереп була торган | -//-            | -                              | -           |              |                       |                        |                            | -        |
|                             | Эшкә яраклы                            | -//-            | -                              | -           |              |                       |                        |                            | -        |
| Өстенлек итүче токым – Юкә  |  |                 |                                |             |              |                       |                        |                            |          |
| 1                           | Урман таләпләре буенча ачыкланган фонд | гектар          | 28                             | 95          |              |                       |                        |                            | 123      |
|                             |  | мең куб.метр    | 1,8                            | 4,9         |              |                       |                        |                            | 6,7      |
| 2                           | Кабатлану чоры                         | ел              | 10                             | 15          |              |                       |                        |                            |          |
| 3                           | Ел саен файдалану күләме               |                 |                                |             |              |                       |                        |                            |          |
|                             | Мәйданы                                | гектар          | 3                              | 6           |              |                       |                        |                            | 9        |
|                             | сайлап алына торган запас              |                 |                                |             |              |                       |                        |                            |          |
|                             | Тамыр                                  | мең куб.метр    | 0,2                            | 0,3         |              |                       |                        |                            | 0,5      |
|                             | матди кыйммәتكә әйләндереп була торган | -//-            | 0,1                            | 0,3         |              |                       |                        |                            | 0,4      |

| Т/с  | Күрсәткечләр                           | Үлчәү берәмлеге | Урманнарны тәрбия кылу төрләре |             |              |                       |                        |                            | Жәм-гысе |
|--|--|-----------------|--------------------------------|-------------|--------------|-----------------------|------------------------|----------------------------|----------|
|  |  |                 | Сирәк-ләү                      | Аркылы кисү | Яңартып кисү | Рәвешен үзгәртеп кисү | Реконструкция кисүләре | Берән-сәрән ағачларны кисү |          |
| 1  | 2                                      | 3               | 4                              | 5           | 6            | 7                     | 8                      | 9                          | 10       |
|  | Эшкә яраклы                            | -//-            | –                              | 0,1         |              |                       |                        |                            | 0,1      |
| <b>Йомшак яфраклы хужалык буенча жәмгысе</b> |  |                 |                                |             |              |                       |                        |                            |          |
| 1  | Урман таләпләре буенча ачыкланган фонд | гектар          | 139                            | 457         |              |                       |                        |                            | 596      |
|  |  | мең куб.метр    | 6,5                            | 24,0        |              |                       |                        |                            | 30,5     |
| 2  | Кабатлану чоры                         | ел              | 10                             | 10          |              |                       |                        |                            |          |
| 3  | Ел саен файдалану күләме               |                 |                                |             |              |                       |                        |                            |          |
|  | Майданы                                | гектар          | 14                             | 43          |              |                       |                        |                            | 57       |
|  | сайлап алына торган запас              |                 |                                |             |              |                       |                        |                            |          |
|  | Тамыр                                  | мең куб.метр    | 0,8                            | 2,4         |              |                       |                        |                            | 3,2      |
|  | матди кыйммәتكә әйләндереп була торган | -//-            | 0,4                            | 1,8         |              |                       |                        |                            | 2,2      |
|  | Эшкә яраклы                            | -//-            | 0,2                            | 0,9         |              |                       |                        |                            | 1,1      |
| <b>БАРЛЫГЫ</b>                               |  |                 |                                |             |              |                       |                        |                            |          |
| 1  | Урман таләпләре буенча ачыкланган фонд | гектар          | 254                            | 753         |              |                       |                        |                            | 1007     |
|  |  | мең куб.метр    | 12,8                           | 46,5        |              |                       |                        |                            | 59,3     |
| 2  | Кабатлану чоры                         | ел              |                                |             |              |                       |                        |                            |          |
| 3  | Ел саен файдалану күләме               |                 |                                |             |              |                       |                        |                            |          |
|  | Майданы                                | гектар          | 25                             | 63          |              |                       |                        |                            | 88       |
|  | сайлап алына торган запас              |                 |                                |             |              |                       |                        |                            |          |
|  | Тамыр                                  | мең куб.метр    | 1,5                            | 4,0         |              |                       |                        |                            | 5,5      |
|  | матди кыйммәتكә әйләндереп була торган | -//-            | 0,8                            | 3,1         |              |                       |                        |                            | 3,9      |
|  | Эшкә яраклы                            | -//-            | 0,5                            | 1,7         |              |                       |                        |                            | 2,2      |
| шул исәптән кишәрлек урманчылыклары буенча:  |  |                 |                                |             |              |                       |                        |                            |          |
| Никольское кишәрлеге урманчылыгы             |  |                 |                                |             |              |                       |                        |                            |          |
| БҮлыслы                                      |  |                 |                                |             |              |                       |                        |                            |          |
| Өстенлек итүче токым – Нарат                 |  |                 |                                |             |              |                       |                        |                            |          |
| 1  | Урман таләпләре буенча ачыкланган      | гектар          | 30                             | 92          |              |                       |                        |                            | 122      |

| Т/с                                 | Күрсәткечләр                           | Үлчәү берәмлеге | Урманнарны тәрбия кылу төрләре |             |              |                       |                        |                            | Жәм-гысе |
|-------------------------------------|--|-----------------|--------------------------------|-------------|--------------|-----------------------|------------------------|----------------------------|----------|
|                                     |  |                 | Сирәк-ләү                      | Аркылы кисү | Яңартып кисү | Рәвешен үзгәртеп кисү | Реконструкция кисүләре | Берән-сәрән ағачларны кисү |          |
| 1                                   | 2                                      | 3               | 4                              | 5           | 6            | 7                     | 8                      | 9                          | 10       |
|                                     | фонд                                   | мең куб.метр    | 2,0                            | 6,0         |              |                       |                        |                            | 8,0      |
| 2                                   | Кабатлану чоры                         | ел              | 10                             | 15          |              |                       |                        |                            |          |
| 3                                   | Ел саен файдалану күләме               |                 |                                |             |              |                       |                        |                            |          |
|                                     | Мәйданы                                | гектар          | 3                              | 6           |              |                       |                        |                            | 9        |
|                                     | сайлап алына торган запас              |                 |                                |             |              |                       |                        |                            |          |
|                                     | Тамыр                                  | мең куб.метр    | 0,2                            | 0,4         |              |                       |                        |                            | 0,6      |
|                                     | матди кыйммәткә әйләндереп була торган | -//-            | 0,1                            | 0,3         |              |                       |                        |                            | 0,4      |
|                                     | Эшкә яраклы                            | -//-            | 0,1                            | 0,2         |              |                       |                        |                            | 0,3      |
| <b>Өстенлек итүче токым – Чыршы</b> |  |                 |                                |             |              |                       |                        |                            |          |
| 1                                   | Урман таләпләре буенча ачыкланган фонд | гектар          | 5                              | -           |              |                       |                        |                            | 5        |
|                                     |  | мең куб.метр    | 0,1                            | -           |              |                       |                        |                            | 0,1      |
| 2                                   | Кабатлану чоры                         | ел              | 10                             | 10          |              |                       |                        |                            |          |
| 3                                   | Ел саен файдалану күләме               |                 |                                |             |              |                       |                        |                            |          |
|                                     | Мәйданы                                | гектар          | -                              | -           |              |                       |                        |                            | -        |
|                                     | сайлап алына торган запас              |                 |                                |             |              |                       |                        |                            |          |
|                                     | Тамыр                                  | мең куб.метр    | -                              | -           |              |                       |                        |                            | -        |
|                                     | матди кыйммәткә әйләндереп була торган | -//-            | -                              | -           |              |                       |                        |                            | -        |
|                                     | Эшкә яраклы                            | -//-            | -                              | -           |              |                       |                        |                            | -        |
| <b>ЖӘМГЫСЕ ЫЛЫСЛЫ</b>               |  |                 |                                |             |              |                       |                        |                            |          |
| 1                                   | Урман таләпләре буенча ачыкланган фонд | гектар          | 35                             | 92          |              |                       |                        |                            | 127      |
|                                     |  | мең куб.метр    | 2,1                            | 6,0         |              |                       |                        |                            | 8,1      |
| 2                                   | Кабатлану чоры                         | ел              |                                |             |              |                       |                        |                            |          |
| 3                                   | Ел саен файдалану күләме               |                 |                                |             |              |                       |                        |                            |          |
|                                     | Мәйданы                                | гектар          | 3                              | 6           |              |                       |                        |                            | 9        |
|                                     | сайлап алына торган запас              |                 |                                |             |              |                       |                        |                            |          |
|                                     | Тамыр                                  | мең куб.метр    | 0,2                            | 0,4         |              |                       |                        |                            | 0,6      |

| Т/с                                       | Күрсәткечләр                           | Үлчәү берәмлеге | Урманнарны тәрбия кылу төрләре |             |              |                       |                        |                            | Жәмгысе |
|---|--|-----------------|--------------------------------|-------------|--------------|-----------------------|------------------------|----------------------------|---------|
|   |  |                 | Сирәк-ләү                      | Аркылы кисү | Яңартып кисү | Рәвешен үзгәртеп кисү | Реконструкция кисүләре | Берән-сәрән ағачларны кисү |         |
| 1   | 2                                      | 3               | 4                              | 5           | 6            | 7                     | 8                      | 9                          | 10      |
|   | матди кыйммәткә әйләндереп була торган | -//-            | 0,1                            | 0,3         |              |                       |                        |                            | 0,4     |
|   | Эшкә яраклы                            | -//-            | 0,1                            | 0,2         |              |                       |                        |                            | 0,3     |
| Каты яфраклы                              |  |                 |                                |             |              |                       |                        |                            |         |
| Өстенлек итүче токым – югары кәүсәле имән |  |                 |                                |             |              |                       |                        |                            |         |
| 1   | Урман таләпләре буенча ачыкланган фонд | гектар          | 10                             | 7           |              |                       |                        |                            | 17      |
|   |  | мең куб.метр    | 0,4                            | 0,4         |              |                       |                        |                            | 0,8     |
| 2   | Кабатлану чоры                         | ел              | 10                             | 15          |              |                       |                        |                            |         |
| 3   | Ел саен файдалану күләме               |                 |                                |             |              |                       |                        |                            |         |
|   | Мәйданы                                | гектар          | 1                              | 1           |              |                       |                        |                            | 2       |
|   | сайлап алына торган запас              |                 |                                |             |              |                       |                        |                            |         |
|   | Тамыр                                  | мең куб.метр    | 0,1                            | 0,1         |              |                       |                        |                            | 0,2     |
|   | матди кыйммәткә әйләндереп була торган | -//-            | –                              | -           |              |                       |                        |                            | -       |
|   | Эшкә яраклы                            | -//-            | –                              | -           |              |                       |                        |                            | -       |
| Жәмгысе каты яфраклы                      |  |                 |                                |             |              |                       |                        |                            |         |
| 1   | Урман таләпләре буенча ачыкланган фонд | гектар          | 10                             | 7           |              |                       |                        |                            | 17      |
|   |  | мең куб.метр    | 0,4                            | 0,4         |              |                       |                        |                            | 0,8     |
| 2   | Кабатлану чоры                         | ел              | 10                             | 15          |              |                       |                        |                            |         |
| 3   | Ел саен файдалану күләме               |                 |                                |             |              |                       |                        |                            |         |
|   | Мәйданы                                | гектар          | 1                              | 1           |              |                       |                        |                            | 2       |
|   | сайлап алына торган запас              |                 |                                |             |              |                       |                        |                            |         |
|   | Тамыр                                  | мең куб.метр    | 0,1                            | 0,1         |              |                       |                        |                            | 0,2     |
|   | матди кыйммәткә әйләндереп була торган | -//-            | –                              | -           |              |                       |                        |                            | -       |
|   | Эшкә яраклы                            | -//-            | –                              | -           |              |                       |                        |                            | -       |
| Йомшак яфраклылар                         |  |                 |                                |             |              |                       |                        |                            |         |
| Өстенлек итүче токым – Каен               |  |                 |                                |             |              |                       |                        |                            |         |



| Т/с                                 | Күрсәткечләр                           | Үлчәү берәмлеге | Урманнарны тәрбия кылу төрләре |             |              |                       |                        |                            | Жәмгысе |
|-------------------------------------|--|-----------------|--------------------------------|-------------|--------------|-----------------------|------------------------|----------------------------|---------|
|                                     |  |                 | Сирәк-ләү                      | Аркылы кисү | Яңартып кисү | Рәвешен үзгәртеп кисү | Реконструкция кисүләре | Берән-сәрән ағачларны кисү |         |
| 1                                   | 2                                      | 3               | 4                              | 5           | 6            | 7                     | 8                      | 9                          | 10      |
|                                     | Тамыр                                  | мең куб.метр    | 0,1                            | 0,1         |              |                       |                        |                            | 0,2     |
|                                     | матди кыйммәткә әйләндереп була торган | -//-            | 0,1                            | -           |              |                       |                        |                            | 0,1     |
|                                     | Эшкә яраклы                            | -//-            | -                              | -           |              |                       |                        |                            | -       |
| Жәмгысе йомшак яфраклы              |  |                 |                                |             |              |                       |                        |                            |         |
| 1                                   | Урман таләпләре буенча ачыкланган фонд | гектар          | 29                             | 64          |              |                       |                        |                            | 93      |
|                                     |  | мең куб.метр    | 1,5                            | 3,0         |              |                       |                        |                            | 4,5     |
| 2                                   | Кабатлану чоры                         | ел              |                                |             |              |                       |                        |                            |         |
| 3                                   | Ел саен файдалану күләме               |                 |                                |             |              |                       |                        |                            |         |
|                                     | Мәйданы                                | гектар          | 3                              | 6           |              |                       |                        |                            | 9       |
|                                     | сайлап алына торган запас              |                 |                                |             |              |                       |                        |                            |         |
|                                     | Тамыр                                  | мең куб.метр    | 0,1                            | 0,4         |              |                       |                        |                            | 0,5     |
|                                     | матди кыйммәткә әйләндереп була торган | -//-            | 0,1                            | 0,2         |              |                       |                        |                            | 0,3     |
|                                     | Эшкә яраклы                            | -//-            | -                              | -           |              |                       |                        |                            | -       |
| Кишәрлек урманчылыгы буенча барлыгы |  |                 |                                |             |              |                       |                        |                            |         |
| 1                                   | Урман таләпләре буенча ачыкланган фонд | гектар          | 74                             | 163         |              |                       |                        |                            | 237     |
|                                     |  | мең куб.метр    | 4,0                            | 9,4         |              |                       |                        |                            | 13,4    |
| 2                                   | Кабатлану чоры                         | ел              |                                |             |              |                       |                        |                            |         |
| 3                                   | Ел саен файдалану күләме               |                 |                                |             |              |                       |                        |                            |         |
|                                     | Мәйданы                                | гектар          | 7                              | 13          |              |                       |                        |                            | 20      |
|                                     | сайлап алына торган запас              |                 |                                |             |              |                       |                        |                            |         |
|                                     | Тамыр                                  | мең куб.метр    | 0,5                            | 0,9         |              |                       |                        |                            | 1,4     |
|                                     | матди кыйммәткә әйләндереп була торган | -//-            | 0,2                            | 0,5         |              |                       |                        |                            | 0,7     |
|                                     | Эшкә яраклы                            | -//-            | 0,1                            | 0,2         |              |                       |                        |                            | 0,3     |
| Спас кишәрлеге урманчылыгы          |  |                 |                                |             |              |                       |                        |                            |         |
| Ылыслы                              |  |                 |                                |             |              |                       |                        |                            |         |

| Т/с                          | Күрсәткечләр                           | Үлчәү берәмлеге | Урманнарны тәрбия кылу төрләре |             |              |                       |                        |                            | Жәм-гысе |
|------------------------------|--|-----------------|--------------------------------|-------------|--------------|-----------------------|------------------------|----------------------------|----------|
|                              |  |                 | Сирәк-ләү                      | Аркылы кисү | Яңартып кисү | Рәвешен үзгәртеп кисү | Реконструкция кисүләре | Берән-сәрән ағачларны кисү |          |
| 1                            | 2                                      | 3               | 4                              | 5           | 6            | 7                     | 8                      | 9                          | 10       |
| Өстенлек итүче токым – Нарат |  |                 |                                |             |              |                       |                        |                            |          |
| 1                            | Урман таләпләре буенча ачыкланган фонд | гектар          | 26                             | 185         |              |                       |                        |                            | 211      |
|                              |  | мең куб.метр    | 1,8                            | 15,5        |              |                       |                        |                            | 17,3     |
| 2                            | Кабатлану чоры                         | ел              | 10                             | 15          |              |                       |                        |                            |          |
| 3                            | Ел саен файдалану күләме               |                 |                                |             |              |                       |                        |                            |          |
|                              | Мәйданы                                | гектар          | 3                              | 12          |              |                       |                        |                            | 15       |
|                              | сайлап алына торган запас              |                 |                                |             |              |                       |                        |                            |          |
|                              | Тамыр                                  | мең куб.метр    | 0,2                            | 1,0         |              |                       |                        |                            | 1,2      |
|                              | матди кыйммәткә әйләндереп була торган | -//-            | 0,1                            | 0,9         |              |                       |                        |                            | 1,0      |
|                              | Эшкә яраклы                            | -//-            | 0,1                            | 0,6         |              |                       |                        |                            | 0,7      |
| Өстенлек итүче токым – Чыршы |  |                 |                                |             |              |                       |                        |                            |          |
| 1                            | Урман таләпләре буенча ачыкланган фонд | гектар          | 44                             | 11          |              |                       |                        |                            | 55       |
|                              |  | мең куб.метр    | 2,0                            | 0,7         |              |                       |                        |                            | 2,7      |
| 2                            | Кабатлану чоры                         | ел              | 10                             | 10          |              |                       |                        |                            |          |
| 3                            | Ел саен файдалану күләме               |                 |                                |             |              |                       |                        |                            |          |
|                              | Мәйданы                                | гектар          | 5                              | 1           |              |                       |                        |                            | 6        |
|                              | сайлап алына торган запас              |                 |                                |             |              |                       |                        |                            |          |
|                              | Тамыр                                  | мең куб.метр    | 0,2                            | 0,1         |              |                       |                        |                            | 0,3      |
|                              | матди кыйммәткә әйләндереп була торган | -//-            | 0,2                            | 0,1         |              |                       |                        |                            | 0,3      |
|                              | Эшкә яраклы                            | -//-            | 0,1                            | -           |              |                       |                        |                            | 0,1      |
| ЖӘМГЫСЕ ЫЛЫСЛЫ               |  |                 |                                |             |              |                       |                        |                            |          |
| 1                            | Урман таләпләре буенча ачыкланган фонд | гектар          | 70                             | 196         |              |                       |                        |                            | 266      |
|                              |  | мең куб.метр    | 3,8                            | 16,2        |              |                       |                        |                            | 20,0     |
| 2                            | Кабатлану чоры                         | ел              |                                |             |              |                       |                        |                            |          |
| 3                            | Ел саен файдалану күләме               |                 |                                |             |              |                       |                        |                            |          |
|                              | Мәйданы                                | гектар          | 8                              | 13          |              |                       |                        |                            | 21       |



| Т/с                         | Күрсәткечләр                           | Үлчәү берәмлеге | Урманнарны тәрбия кылу төрләре |             |              |                       |                        |                            | Жәм-гысе |
|-----------------------------|--|-----------------|--------------------------------|-------------|--------------|-----------------------|------------------------|----------------------------|----------|
|                             |  |                 | Сирәк-ләү                      | Аркылы кисү | Яңартып кисү | Рәвешен үзгәртеп кисү | Реконструкция кисүләре | Берән-сәрән ағачларны кисү |          |
| 1                           | 2                                      | 3               | 4                              | 5           | 6            | 7                     | 8                      | 9                          | 10       |
|                             | сайлап алына торган запас              |                 |                                |             |              |                       |                        |                            |          |
|                             | Тамыр                                  | мең куб.метр    | 0,4                            | 1,1         |              |                       |                        |                            | 1,5      |
|                             | матди кыйммәتكә әйләндереп була торган | -//-            | 0,3                            | 1,0         |              |                       |                        |                            | 1,3      |
|                             | Эшкә яраклы                            | -//-            | 0,2                            | 0,6         |              |                       |                        |                            | 0,8      |
| Йомшак яфраклылар           |  |                 |                                |             |              |                       |                        |                            |          |
| Өстенлек итүче токым – Каен |  |                 |                                |             |              |                       |                        |                            |          |
| 1                           | Урман таләпләре буенча ачыкланган фонд | гектар          | 92                             | 298         |              |                       |                        |                            | 390      |
|                             |  | мең куб.метр    | 4,2                            | 16,3        |              |                       |                        |                            | 20,5     |
| 2                           | Кабатлану чоры                         | ел              | 10                             | 10          |              |                       |                        |                            |          |
| 3                           | Ел саен файдалану күләме               |                 |                                |             |              |                       |                        |                            |          |
|                             | Мәйданы                                | гектар          | 9                              | 30          |              |                       |                        |                            | 39       |
|                             | сайлап алына торган запас              |                 |                                |             |              |                       |                        |                            |          |
|                             | Тамыр                                  | мең куб.метр    | 0,4                            | 1,6         |              |                       |                        |                            | 2,0      |
|                             | матди кыйммәتكә әйләндереп була торган | -//-            | 0,3                            | 1,4         |              |                       |                        |                            | 1,7      |
|                             | Эшкә яраклы                            | -//-            | 0,2                            | 0,8         |              |                       |                        |                            | 1,0      |
| Өстенлек итүче токым – Усак |  |                 |                                |             |              |                       |                        |                            |          |
| 1                           | Урман таләпләре буенча ачыкланган фонд | гектар          | 6                              | 9           |              |                       |                        |                            | 15       |
|                             |  | мең куб.метр    | 0,1                            | 0,2         |              |                       |                        |                            | 0,3      |
| 2                           | Кабатлану чоры                         | ел              | 10                             | 10          |              |                       |                        |                            |          |
| 3                           | Ел саен файдалану күләме               |                 |                                |             |              |                       |                        |                            |          |
|                             | Мәйданы                                | гектар          | 1                              | 1           |              |                       |                        |                            | 2        |
|                             | сайлап алына торган запас              |                 |                                |             |              |                       |                        |                            |          |
|                             | Тамыр                                  | мең куб.метр    | -                              | -           |              |                       |                        |                            | -        |
|                             | матди кыйммәتكә әйләндереп була торган | -//-            | -                              | -           |              |                       |                        |                            | -        |
|                             | Эшкә яраклы                            | -//-            | -                              | -           |              |                       |                        |                            | -        |

| Т/с                                 | Күрсәткечләр                           | Үлчәү берәмлеге | Урманнарны тәрбия кылу төрләре |             |              |                       |                        |                            | Жәм-гысе |
|-------------------------------------|--|-----------------|--------------------------------|-------------|--------------|-----------------------|------------------------|----------------------------|----------|
|                                     |  |                 | Сирәк-ләү                      | Аркылы кисү | Яңартып кисү | Рәвешен үзгәртеп кисү | Реконструкция кисүләре | Берән-сәрән ағачларны кисү |          |
| 1                                   | 2                                      | 3               | 4                              | 5           | 6            | 7                     | 8                      | 9                          | 10       |
| Өстенлек итүче токым – Юкә          |  |                 |                                |             |              |                       |                        |                            |          |
| 1                                   | Урман таләпләре буенча ачыкланган фонд | гектар          | 13                             | 86          |              |                       |                        |                            | 99       |
|                                     |  | мең куб.метр    | 0,7                            | 4,5         |              |                       |                        |                            | 5,2      |
| 2                                   | Кабатлану чоры                         | ел              | 10                             | 15          |              |                       |                        |                            |          |
| 3                                   | Ел саен файдалану күләме               |                 |                                |             |              |                       |                        |                            |          |
|                                     | Мәйданы                                | гектар          | 1                              | 6           |              |                       |                        |                            | 7        |
|                                     | сайлап алына торган запас              |                 |                                |             |              |                       |                        |                            |          |
|                                     | Тамыр                                  | мең куб.метр    | 0,1                            | 0,3         |              |                       |                        |                            | 0,4      |
|                                     | матди кыйммәتكә әйләндереп була торган | -//-            | -                              | 0,2         |              |                       |                        |                            | 0,2      |
|                                     | Эшкә яраклы                            | -//-            | -                              | 0,1         |              |                       |                        |                            | 0,1      |
| Жәмгысе йомшак яфраклы              |  |                 |                                |             |              |                       |                        |                            |          |
| 1                                   | Урман таләпләре буенча ачыкланган фонд | гектар          | 111                            | 393         |              |                       |                        |                            | 504      |
|                                     |  | мең куб.метр    | 5,0                            | 21,1        |              |                       |                        |                            | 26,1     |
| 2                                   | Кабатлану чоры                         | ел              |                                |             |              |                       |                        |                            |          |
| 3                                   | Ел саен файдалану күләме               |                 |                                |             |              |                       |                        |                            |          |
|                                     | Мәйданы                                | гектар          | 11                             | 37          |              |                       |                        |                            | 48       |
|                                     | сайлап алына торган запас              |                 |                                |             |              |                       |                        |                            |          |
|                                     | Тамыр                                  | мең куб.метр    | 0,6                            | 2,0         |              |                       |                        |                            | 2,6      |
|                                     | матди кыйммәتكә әйләндереп була торган | -//-            | 0,3                            | 1,6         |              |                       |                        |                            | 1,9      |
|                                     | Эшкә яраклы                            | -//-            | 0,2                            | 0,9         |              |                       |                        |                            | 1,1      |
| Кишәрлек урманчылыгы буенча барлыгы |  |                 |                                |             |              |                       |                        |                            |          |
| 1                                   | Урман таләпләре буенча ачыкланган фонд | гектар          | 181                            | 589         |              |                       |                        |                            | 770      |
|                                     |  | мең куб.метр    | 8,8                            | 37,2        |              |                       |                        |                            | 46,0     |
| 2                                   | Кабатлану чоры                         | ел              |                                |             |              |                       |                        |                            |          |
| 3                                   | Ел саен файдалану күләме               |                 |                                |             |              |                       |                        |                            |          |
|                                     | Мәйданы                                | гектар          | 18                             | 50          |              |                       |                        |                            | 68       |

| Т/с | Күрсәткечләр                           | Үлчәү берәмлеге | Урманнарны тәрбия кылу төрләре |             |              |                       |                        |                            | Жәм-гысе |
|-----|--|-----------------|--------------------------------|-------------|--------------|-----------------------|------------------------|----------------------------|----------|
|     |  |                 | Сирәк-ләү                      | Аркылы кисү | Яңартып кисү | Рәвешен үзгәртеп кисү | Реконструкция кисүләре | Берән-сәрән ағачларны кисү |          |
| 1   | 2                                      | 3               | 4                              | 5           | 6            | 7                     | 8                      | 9                          | 10       |
|     | сайлап алына торган запас              |                 |                                |             |              |                       |                        |                            |          |
|     | Тамыр                                  | мең куб.метр    | 0,9                            | 3,1         |              |                       |                        |                            | 4,0      |
|     | матди кыйммәткә әйләндереп була торган | -//-            | 0,6                            | 2,6         |              |                       |                        |                            | 3,2      |
|     | Эшкә яраклы                            | -//-            | 0,4                            | 1,5         |              |                       |                        |                            | 1,9      |

Тәрбияви кәсүләр Россия Табигать министрлығының «Урманнарны карау кагыйдәләрен раслау турында» 2020 елның 30 июлендәге 534 номерлы боерыгы нигезендә башкарыла.

Урманны карау буенча кәсүнең яшь чорлары боерык нигезендә 11 нче таблицада китерелә.

11 нче таблица.

### Урманны тәрбияви кәсүләрнең яшь чорлары

| Урманны тәрбия кылганда кәсү төрләре | Урман утыртмаларының яше, ел  |                 |   |           |                |
|--------------------------------------|---|-----------------|---|-----------|----------------|
|                                      | Кисенте яшенә карап, шытым бирүче агач токымыннан барлыкка килгән орлыклы һәм беренче генерацияле ылыслы һәм каты яфраклы |                 | Кисенте яшенә карап, башка агач токымнары |           |                |
|                                      | 100 елдан артык   | 100 елдан азрак | 60 елдан артык                            | 50-60 яшь | 50 елдан азрак |
| 1                                    | 2   | 3               | 4   | 5         | 6              |
| Яктылык кертү өчен кәсү              | 10 кадәр  | 10 кадәр        | 10 кадәр                                  | 10 кадәр  | 5 кадәр        |
| Кирәкмәгән үсемлекләргә кәсү         | 11-20   | 11-20           | 11-20                                     | 11-20     | 6-10           |
| Сирәкләүләр                          | 21 - 60   | 21-40           | 21-40                                     | 21-30     | 11-20          |
| Аркылы кәсүләр                       | 60 артык  | 40 артык        | 40 артык                                  | 30 артык  | 20 артык       |

Үсү шартлары типларын, караганчыга кадәр составы буенча утыртмаларның төркемен, бонитетлар классларын, чыбылдыкның караганнан соңгы минималь йомыклығын, агачлар саны яисә массасы буенча сайлау процентын күрсәтеп, өстенлек итүче һәр токым буенча тәрбияви кәсү режимы нормативлары 12 нче таблицада китерелде.

12 нче таблица

### Тәрбияви кәсү режимының нормативлары

| Урман утыртмаларының кәсүгә кадәрге составы | Урман типлары төркемнәре (бонитет классы) | Тәрбияли башлау яше, ел | Сирәкләү  |                                     | Аркылы кәсүләр                                    |                                     | Кисенте яшенә (өлгерү дәрәжәсенә) карата максатчан составы |
|---|---|-------------------------|---|-------------------------------------|---|-------------------------------------|--|
|   |   |                         | Тәрбиягә алганчы ябалдашларның минималь йомыклығы | Кәсү ешлыгы, запасы буенча проценты | Тәрбиягә алганчы ябалдашларның минималь йомыклығы | Кәсү ешлыгы, запасы буенча проценты |  |
| 1   | 2   | 3                       | 4   | 5                                   | 6   | 7                                   | 8  |
|   |   |                         | Караганнан соң                                    | Кабатланучанлыгы (ел)               | Караганнан соң                                    | Кабатланучанлыгы (ел)               |  |

| Урман утыртмаларының кисүгә кадәрге составы                                   | Урман типлары төркемнәре (бонитет классы) | Тәрбияли башлау яше, ел | Сирәкләү   |                                     | Аркылы кисүләр                                     |                                     | Кисенте яшенә (өлгерү дәрәжәсенә) карата максатчан составы |
|---|---|-------------------------|--|-------------------------------------|--|-------------------------------------|--|
|   |   |                         | Тәрбиягә алганчы ябалдашларының минималь йомыклыгы | Кисү ешлыгы, запасы буенча проценты | Тәрбиягә алганчы ябалдашларының минималь йомыклыгы | Кисү ешлыгы, запасы буенча проценты |  |
|   |   |                         | Караганнан соң                                     | Кабатланучанлыгы (ел)               | Караганнан соң                                     | Кабатланучанлыгы (ел)               |  |
| 1   | 2   | 3                       | 4  | 5                                   | 6  | 7                                   | 8  |
| 1. Нарат утыртмалары  |   |                         |  |                                     |  |                                     |  |
| 1.1. Нарат утыртмалары, саф һәм 2 берәмлеккә кадәр яфраклы катнашмалы         | мүкле (III-IV)                            | 8-10                    | 0,9<br>0,7   | 15-20<br>10-15                      | 0,9<br>0,8   | 10-15<br>15-20                      | 8Нарат<br>2 Каен   |
|   | нарат жиләкле (II-I)                      | 5-10                    | 0,8<br>0,6   | 20-25<br>10-12                      | 0,8<br>0,7   | 15-20<br>15-20                      | (8-9)<br>Нарат<br>(1-2)<br>Каен                            |
|   | катлаулы (I-Ia)                           | 5-10                    | 0,8<br>0,6   | 20-30<br>10-12                      | 0,8<br>0,7   | 20-25<br>15-20                      | (9-10)<br>Нарат<br>(1-+)<br>Каен                           |
|   | кара жиләкле (I-II)                       | 5-10                    | 0,9<br>0,7   | 20-25<br>10-12                      | 0,8<br>0,7   | 15-20<br>15-20                      | (8-9)<br>Нарат<br>(1-2)<br>Каен                            |
|   | озын мүкле (III)                          | 8-10                    | 0,9<br>0,7   | 15-20<br>10-15                      | 0,9<br>0,8   | 10-15<br>15-20                      | 8Нарат<br>2Каен  |
| 1.2. Составында нарат өстенлек итүче наратлы-яфраклы (5-7 нарат, 3-5 яфраклы) | мүкле (III-IV)                            | 4-7                     | 0,9<br>0,7   | 20-30<br>10-15                      | 0,9<br>0,8   | 15-20<br>15-20                      | (7-8)<br>Нарат<br>(2-3)<br>Каен                            |
|   | нарат жиләкле (II-I)                      | 3-6                     | 0,7<br>0,5   | 30-40<br>10-15                      | 0,7<br>0,6   | 25-30<br>15-20                      | (8-9)<br>Нарат<br>(1-2)<br>Каен                            |
|   | катлаулы (I-Ia)                           | 3-5                     | 0,7<br>0,4   | 30-45<br>10-15                      | 0,7<br>0,5   | 25-35<br>15-20                      | (8-10)<br>Нарат<br>(0-2)<br>Каен                           |
|   | кара жиләкле (I-II)                       | 3-6                     | 0,7<br>0,5   | 30-40<br>10-15                      | 0,7<br>0,5   | 25-35<br>15-20                      | (7-9)<br>Нарат<br>(1-3)<br>Каен                            |
|   | озын мүкле (III)                          | 4-7                     | 0,8<br>0,6   | 20-30<br>10-15                      | 0,8<br>0,6   | 20-25<br>15-20                      | (6-8)<br>Нарат<br>(2-4)<br>Каен                            |
| 1.2.1. Составында 3-4 берәмлек нарат һәм 6-7 яфраклы                          | нарат жиләкле (II-I)                      | 3-5                     | 0,7<br>0,5   | 30-50<br>10-15                      | 0,7<br>0,5   | 25-40<br>15-20                      | (6-8)<br>Нарат<br>(2-4)                                    |

| Урман утыртмаларының кисүгә кадәрге составы   | Урман типлары төркемнәре (бонитет классы) | Тәрбияли башлау яше, ел | Сирәкләү   |                                     | Аркылы кисүләр                                     |                                     | Кисенте яшенә (өлгерү дәрәжәсенә) карата максатчан составы |
|---|---|-------------------------|--|-------------------------------------|--|-------------------------------------|--|
|   |   |                         | Тәрбиягә алганчы ябалдашларының минималь йомыклығы | Кисү ешлыгы, запасы буенча проценты | Тәрбиягә алганчы ябалдашларының минималь йомыклығы | Кисү ешлыгы, запасы буенча проценты |  |
|   |   |                         | Караганнан соң                                     | Кабатланучанлыгы (ел)               | Караганнан соң                                     | Кабатланучанлыгы (ел)               |  |
| 1   | 2   | 3                       | 4  | 5                                   | 6  | 7                                   | 8  |
| катнашындагы наратлы-яфраклы  |   |                         |  |                                     |  |                                     | Каен   |
|   | катлаулы (I-Ia)                           | 3-5                     | 0,7<br>0,4   | 30-50<br>10-15                      | 0,7<br>0,5   | 25-40<br>15-20                      | (6-9)<br>Нарат (1-4)<br>Каен                               |
|   | кара жиләкле (I-II)                       | 3-5                     | 0,7<br>0,5   | 30-45<br>10-15                      | 0,8<br>0,6   | 25-35<br>15-20                      | (6-8)<br>Нарат (2-4)<br>Каен                               |
|   | озын мүкле (III)                          | 4-6                     | 0,8<br>0,6   | 25-35<br>10-15                      | 0,8<br>0,6   | 20-30<br>15-20                      | (5-7)<br>Нарат (3-5)<br>Каен                               |
| 1.3. Яфраклы-наратлы (яфраклылар 7 берәмлектән артык, агачлар саны житәрлек булганда 3 берәмлектән ким нарат) | Нарат жиләкле                             | 3-5                     | –  | -                                   | -  | –                                   | (5-8)<br>Нарат (2-5)<br>Каен                               |
|   | катлаулы                                  | 3-5                     | –  | -                                   | -  | –                                   | (6-9)<br>Нарат (1-4)<br>Каен                               |
|   | кара жиләкле                              | 4-6                     | –  | -                                   | -  | –                                   | (5-8)<br>Нарат (2-5)<br>Каен                               |
|   | озын мүкле                                | 4-7                     | –  | -                                   | -  | –                                   | (4-7)<br>Нарат (3-6)<br>Каен                               |
| <b>2. Чыршы утыртмалары</b>   |   |                         |  |                                     |  |                                     |  |
| 2.1. Чыршы утыртмалары, саф һәм 2 берәмлеккә кадәр яфраклы агачлар катнашында                                 | катлаулы (Ia-I)                           | 8-10                    | 0,8<br>0,7   | 15-25<br>8-12                       | 0,8<br>0,7   | 15-20<br>10-20                      | (9-10)<br>Чыршы (0-1)<br>Каен (Усак)                       |
|   | кара жиләкле (I-II)                       | 8-10                    | 0,8<br>0,7   | 15-20<br>8-10                       | 0,8<br>0,7   | 15-20<br>10-20                      | (8-9)<br>Чыршы (1-2)<br>Каен (Усак)                        |

| Урман утыртмаларының кисүгә кадәрge составы   | Урман типлары төркемнәре (бонитет классы) | Тәрбияли башлау яше, ел | Сирәкләү   |                                    | Аркылы кисүләр                                     |                                    | Кисенте яшенә (өлгерү дәрәжесенә) карата максатчан составы |
|---|---|-------------------------|--|------------------------------------|--|------------------------------------|--|
|   |   |                         | Тәрбиягә алганчы ябалдашларының минималь йомыклығы | Кисүешлыгы, запасы буенча проценты | Тәрбиягә алганчы ябалдашларының минималь йомыклығы | Кисүешлыгы, запасы буенча проценты |  |
| 1   | 2   | 3                       | 4  | 5                                  | 6  | 7                                  | 8  |
|   | елга буенда үсүче (II-III)                | 8-10                    | 0,8<br>0,7   | 15-20<br>8-10                      | 0,8<br>0,7   | 15-20<br>10-20                     | (8-9)<br>Чыршы (1-2)<br>Каен (Усак)                        |
| 2.2. Арасында чыршы өстенлек итә торган чыршы-яфраклы агачлар: 5-7 чыршы һәм 3-5 яфраклы агач | катлаулы (Ia-I)                           | 6-8                     | 0,7<br>0,5   | 30-40<br>10-12                     | 0,7<br>0,6   | 25-35<br>10-15<br>(20)             | (9-10)<br>Чыршы (0-1)<br>Каен (Усак)                       |
|   | кара жиләкле (I-II)                       | 6-8                     | 0,7<br>0,5   | 20-35<br>10-12                     | 0,7<br>0,6   | 20-30<br>10-15<br>(20)             | (8-9)<br>Чыршы (1-2)<br>Каен (Усак)                        |
|   | елга буенда үсүче (II-III)                | 6-8                     | 0,7<br>0,6   | 20-35<br>10-12                     | 0,7<br>0,6   | 20-30<br>10-15<br>(20)             | (8-9)<br>Чыршы (1-2)<br>Каен (Усак)                        |
| 2.2.1. Составында 3-4 берәмлек чыршы һәм 6-7 яфраклы катнашындагы чыршылы-яфраклы             | катлаулы (Ia-I)                           | 4-6                     | 0,7<br>0,5   | 30-50<br>8-12                      | 0,7<br>0,5   | 30-40<br>10-15<br>(20)             | (8-10)<br>Чыршы (0-2)<br>Каен (Усак)                       |
|   | кара жиләкле (I-II)                       | 4-6                     | 0,7<br>0,6   | 25-35<br>8-10                      | 0,7<br>0,6   | 20-30<br>10-15<br>(20)             | (8-9)<br>Чыршы (1-2)<br>Каен (Усак)                        |
|   | елга буенда үсүче (II-III)                | 4-6                     | 0,7<br>0,6   | 25-35<br>8-10                      | 0,7<br>0,6   | 20-30<br>10-15<br>(20)             | (8-9)<br>Чыршы (1-2)<br>Каен (Усак)                        |
| 2.3. Яфраклылар чыбылдыгы астында кирәкле күләмдә чыршы булган яфраклы-чыршылы                | катлаулы (Ia-I)                           | 4-6                     | чикл. юк<br>0,4                                    | чикл. юк<br>6-10                   | чикл. юк<br>0,5                                    | чикл. юк<br>8-12                   | (8-10)<br>Чыршы (0-2)<br>Каен (Усак)                       |

| Урман утыртмаларының кисүгә кадәрге составы                                    | Урман типлары төркемнәре (бонитет классы)             | Тәрбияли башлау яше, ел | Сирәкләү  |                                     | Аркылы кисүләр                                    |                                     | Кисенте яшенә (өлгерү дәрәжәсенә) карата максатчан составы    |
|--|---|-------------------------|---|-------------------------------------|---|-------------------------------------|---|
|  |   |                         | Тәрбиягә алганчы ябалдашларның минималь йомыклығы | Кисү ешлыгы, запасы буенча проценты | Тәрбиягә алганчы ябалдашларның минималь йомыклығы | Кисү ешлыгы, запасы буенча проценты |   |
| 1  | 2   | 3                       | 4   | 5                                   | 6   | 7                                   | 8   |
|  | кара жиләкле (I-II)                                   | 4-6                     | чикл. юк<br>0,5                                   | 30-40/100<br>8-10                   | чикл. юк<br>0,6                                   | 30-40/100<br>8-12                   | (7-8)<br>Чыршы<br>(2-3)<br>Каен<br>(Усак)                     |
|  | елга буенда үсүче (II-III)                            | 4-6                     | –   | -                                   | -   | -                                   | (>4)<br>Чыршы<br>(<6) Каен<br>(Усак)                          |
| <b>3. Имән утыртмалары</b>   |   |                         |   |                                     |   |                                     |   |
| 3.1. Чиста һәм 2 берәмлеккә кадәр башка токымнар катнашындагы имән утыртмалары | Саф имәнлекләр-урман чикләвеге (II-I)                 | 10-15                   | 0,8<br>0,6  | 25-35<br>10-15                      | 0,8<br>0,7  | 20-25<br>15-20                      | (8-9)<br>Имән<br>(1-2)<br>Юкә,<br>Чыршы,<br>б.т.              |
|  | Саф имәнлекләр (III-II; IV)                           | 10-15                   | 0,8<br>0,7  | 20-35<br>10-15                      | 0,8<br>0,7  | 15-20<br>15-20                      | (8-9)<br>Имән<br>(1-2)<br>Юкә,<br>Чыршы,<br>башка<br>токымнар |
|  | Имәнлекләр дымлы тугайлы                              | 10-15                   | 0,8<br>0,7  | 20-35<br>10-15                      | 0,8<br>0,7  | 20-25<br>15-20                      | (8-9)<br>Имән<br>(1-2)<br>Юкә,<br>Чыршы,<br>башка<br>токымнар |
|  | Юкәле дымлы имәнлекләр (III-IV; II)                   | 10-15                   | 0,8<br>0,7  | 20-30<br>10-15                      | 0,8<br>0,7  | 15-20<br>15-20                      | (8-9) Д<br>(1-2) Лп,<br>Ч, б.т.                               |
|  | Елга буенда үсә торган зур үләнле имәнлекләр (II-III) | 10-15                   | 0,8<br>0,7  | 20-30<br>10-15                      | 0,8<br>0,7  | 20-25<br>15-20                      | (8-9)<br>Имән<br>(1-2) Кара<br>зирек,<br>башка<br>токымнар    |
| 3.2. Составында 5-7  | Саф   | 4-6                     | 0,7   | 30-40                               | 0,8   | 20-35                               | (7-9)   |



| Урман утыртмаларының кисүгә кадәрге составы   | Урман типлары төркемнәре (бонитет классы)             | Тәрбияли башлау яше, ел | Сирәкләү   |                                     | Аркылы кисүләр                                     |                                     | Кисенте яшенә (өлгерү дәрәжәсенә) карата максатчан составы |
|---|---|-------------------------|--|-------------------------------------|--|-------------------------------------|--|
|   |   |                         | Тәрбиягә алганчы ябалдашларының минималь йомыклыгы | Кисү ешлыгы, запасы буенча проценты | Тәрбиягә алганчы ябалдашларының минималь йомыклыгы | Кисү ешлыгы, запасы буенча проценты |  |
|   |   |                         | Караганнан соң                                     | Кабатланучанлыгы (ел)               | Караганнан соң                                     | Кабатланучанлыгы (ел)               |  |
| 1   | 2   | 3                       | 4  | 5                                   | 6  | 7                                   | 8  |
| берәмлек имән өстенлек итүче катнаш утыртмалар (йомшак яфраклы һәм каты яфраклы токымнар белән) | имәнлекләр-урман чикләвөгә (II-I)                     |                         | 0,5  | 10-15                               | 0,6  | 15-20                               | Имән (1-3)<br>Юкә,<br>Корычагач,<br>Чыршы                  |
|   | Саф имәнлекләр (III-II; IV)                           | 4-6                     | 0,7<br>0,6   | 25-35<br>10-15                      | 0,8<br>0,7   | 20-25<br>15-20                      | (7-8)<br>Имән (2-3)<br>Юкә,<br>Чыршы,<br>б.т.              |
|   | Эре үләнле имәнлекләр (II-III; I)                     | 4-6                     | 0,7<br>0,6   | 30-35<br>10-15                      | 0,8<br>0,6   | 20-30<br>15-20                      | (7-8)<br>Имән (2-3)<br>Юкә,<br>Чыршы,<br>б.т.              |
|   | Юкәле дымлы имәнлекләр (III-IV; II)                   | 4-6                     | 0,7<br>0,6   | 25-35<br>10-15                      | 0,8<br>0,6   | 20-25<br>15-20                      | (7-8)<br>Имән (2-3)<br>Юкә,<br>Чыршы,<br>б.т.              |
|   | Елга буенда үсә торган зур үләнле имәнлекләр (II-III) | 4-6                     | 0,7<br>0,6   | 25-35<br>10-15                      | 0,8<br>0,7   | 20-30<br>15-20                      | (7-9)<br>Имән (1-3) Кара зирек,<br>башка токымнар          |
| 3.2.1. Составында 3-4 берәмлек имән катнашулы катнаш утыртмалар                                 | Саф имәнлекләр-урман чикләвөгә (II-I)                 | 3-5                     | 0,7<br>0,5   | 30-50<br>7-12                       | 0,7<br>0,6   | 25-40<br>10-15                      | (6-8)<br>Имән (2-4)<br>Юкә,<br>Чыршы,<br>б.т.              |
|   | Саф юкәле-күрәнле имәнлекләр (III-II; IV)             | 3-5                     | 0,7<br>0,5   | 30-40<br>7-12                       | 0,7<br>0,6   | 25-30<br>10-15                      | (6-8)<br>Имән (2-4)<br>Юкә,                                |

| Урман утыртмаларының кисүгә кадәрге составы  | Урман типлары төркемнәре (бонитет классы)             | Тәрбияли башлау яше, ел | Сирәкләү  |                                     | Аркылы кисүләр                                    |                                     | Кисенте яшенә (өлгерү дәрәжәсенә) карата максатчан составы |
|--|---|-------------------------|---|-------------------------------------|---|-------------------------------------|--|
|  |   |                         | Тәрбиягә алганчы ябалдашларның минималь йомыклығы | Кисү ешлыгы, запасы буенча проценты | Тәрбиягә алганчы ябалдашларның минималь йомыклығы | Кисү ешлыгы, запасы буенча проценты |  |
| 1  | 2   | 3                       | 4   | 5                                   | 6   | 7                                   | 8  |
|  |   |                         |   |                                     |   |                                     | Чыршы, б.т.  |
|  | Эре үләнле имәнлекләр (II-III; I)                     | 3-5                     | 0,7<br>0,5  | 30-40<br>7-12                       | 0,7<br>0,6  | 25-35<br>10-15                      | (6-8)<br>Имән (2-4)<br>Юкә,<br>Чыршы,<br>б.т.              |
|  | Юкәле дымлы имәнлекләр (III-IV; II)                   | 3-5                     | 0,7<br>0,5  | 30-40<br>7-12                       | 0,7<br>0,6  | 25-35<br>10-15                      | (6-8)<br>Имән (2-4)<br>Юкә,<br>Чыршы,<br>б.т.              |
|  | Елга буенда үсә торган зур үләнле имәнлекләр (II-III) | 3-5                     | 0,7<br>0,5  | 30-50<br>7-12                       | 0,7<br>0,6  | 25-40<br>10-15                      | (6-7)<br>Имән (3-4)<br>Кара зирек,<br>башка токымнар       |
| 3.3. Йомшак яфраклы агачлар өстенлек итүче һәм составында кимендә 3 берәмлек, ләкин имән өстенлек итүче агачлыкларны формалаштыру өчен житәрлек дәрәжәдә имән катнаша торган | Саф имәнлекләр-урман чикләвеге (II-I)                 | 2-4                     |   |                                     |   |                                     | (5-7) Д (3-5)<br>башка токымнар                            |
|  | Саф юкәле-күрәнле имәнлекләр (III-II; IV)             | 2-4                     |   |                                     |   |                                     | (4-7)<br>Имән (3-6)<br>башка токым                         |
|  | Имәнлекләр дымлы тугайлы                              | 2-4                     |   |                                     |   |                                     | (4-7)<br>Имән (3-6)<br>башка токым                         |
|  | Юкәле дымлы имәнлекләр (III-IV; II)                   | 2-4                     |   |                                     |   |                                     | (4-7)<br>Имән (3-6)<br>башка ток.                          |
|  | Елга буенда үсә                                       | 2-4                     |   |                                     |   |                                     | (4-7)  |

| Урман утыртмаларының кисүгә кадәрге составы                     | Урман типлары төркемнәре (бонитет классы)  | Тәрбияли башлау яше, ел | Сирәкләү  |                                     | Аркылы кисүләр                                    |                                     | Кисенте яшенә (өлгерү дәрәжәсенә) карата максатчан составы |
|---|--|-------------------------|---|-------------------------------------|---|-------------------------------------|--|
|   |  |                         | Тәрбиягә алганчы ябалдашларның минималь йомыклығы | Кисү ешлығы, запасы буенча проценты | Тәрбиягә алганчы ябалдашларның минималь йомыклығы | Кисү ешлығы, запасы буенча проценты |  |
| 1   | 2  | 3                       | 4   | 5                                   | 6   | 7                                   | 8  |
|   | торган зур үләнле имәнлекләр (II-III)      |                         |   |                                     |   |                                     | Имән (3-6) Кара зирек, б.ток.                              |
| 4. Каен утыртмалары   |  |                         |   |                                     |   |                                     |  |
| 4.1. Каен утыртмалары: саф һәм өлешчә башка токымнар катнашында | нарат жиләкле-чәчбайлы (II-I)              | 10-12                   | >0,8<br>0,7                                       | 20-30<br>8-10                       | 0,8<br>0,6  | 25-30<br>10-15                      | (8-10)<br>Каен (0-2)<br>Нарат                              |
|   | катлаулы вак үләнле (II-I)                 | 8-12                    | >0,8<br>0,7                                       | 20-30<br>8-10                       | 0,8<br>0,6  | 25-30<br>10-15                      | (8-10)<br>Каен (0-2)<br>Нарат (Чыршы)                      |
|   | кара жиләкле-вак үләнле (II-III)           | 8-12                    | >0,8<br>0,7                                       | 20-30<br>8-10                       | 0,8<br>0,6  | 25-30<br>10-15                      | (8-10)<br>Каен (0-2)<br>Нарат (Чыршы)                      |
|   | озын мүкле (III-IV)                        | 12-15                   | >0,8<br>0,7                                       | 20-25<br>8-10                       | 0,8<br>0,6  | 20-25<br>10-15                      | (8-10)<br>Каен (0-2)<br>Нарат                              |
|   | катлаулы киң үләнле (Ia-I)                 | 8-10                    | >0,8<br>0,7                                       | 25-35<br>8-10                       | 0,8<br>0,6  | 25-35<br>10-15                      | (8-10)<br>Каен (0-2)<br>Чыршы (Нарат)                      |
|   | кара жиләкле-киң үләнле (I-II)             | 8-10                    | >0,8<br>0,7                                       | 25-30<br>8-10                       | 0,8<br>0,6  | 25-30<br>10-15                      | (8-10)<br>Каен (0-2)<br>Чыршы (Нарат)                      |
|   | Елга буенда үсә торган-зур үләнле (II-III) | 8-10                    | >0,8<br>0,7                                       | 20-25<br>8-10                       | 0,8<br>0,7  | 20-25<br>10-15                      | (8-10)<br>Каен (0-2)<br>Чыршы                              |
| 4.2. Каенлы-усаклы утыртмалар, башка токымнар                   | катлаулы вак үләнле (II-I)                 | 6-8                     | 0,8<br>0,6  | 20-40<br>10-15                      | 0,7<br>0,5  | 20-40<br>10-15                      | (8-10)<br>Каен (0-2)                                       |

| Урман утыртмаларының кисүгә кадәрge составы   | Урман типлары төркемнәре (бонитет классы)  | Тәрбияли башлау яше, ел | Сирәкләү  |                                     | Аркылы кисүләр                                    |                                     | Кисенте яшенә (өлгерү дәрәжәсенә) карата максатчан составы    |
|---|--|-------------------------|---|-------------------------------------|---|-------------------------------------|---|
|   |  |                         | Тәрбиягә алганчы ябалдашларның минималь йомыклығы | Кисү ешлығы, запасы буенча проценты | Тәрбиягә алганчы ябалдашларның минималь йомыклығы | Кисү ешлығы, запасы буенча проценты |   |
|   |  |                         | Караганнан соң                                    | Кабатланучанлыгы (ел)               | Караганнан соң                                    | Кабатланучанлыгы (ел)               |   |
| 1   | 2  | 3                       | 4   | 5                                   | 6   | 7                                   | 8   |
|   |  |                         |   |                                     |   |                                     | Нарат (0-+) Усак  |
|   | кара жиләкле-вак үләнле (II-III)           | 6-8                     | 0,8<br>0,6  | 20-40<br>10-15                      | 0,7<br>0,5  | 20-40<br>10-15                      | (8-10)<br>Каен (0-2)<br>Нарат (0-+)<br>Усак                   |
|   | катлаулы киң үләнле (Ia-I)                 | 6-8                     | 0,8<br>0,6  | 20-40<br>10-15                      | 0,7<br>0,5  | 20-40<br>10-15                      | (8-10)<br>Каен (0-2)<br>Чыршы,<br>Нарат (0-+)<br>Усак         |
|   | кара жиләкле-киң үләнле (I-II)             | 6-8                     | 0,8<br>0,6  | 20-40<br>10-15                      | 0,7<br>0,5  | 20-40<br>10-15                      | (8-10)<br>Каен (0-2)<br>Чыршы (0-+)<br>Усак                   |
|   | Елга буенда үсә торган-зур үләнле (II-III) | 6-8                     | 0,8<br>0,7  | 20-30<br>10-15                      | 0,7<br>0,6  | 20-30<br>10-15                      | (8-10)<br>Каен (0-2)<br>Чыршы (0-+)<br>Усак                   |
| 4.3. Каенлы-чыршылы (каен чыбылдыгы астында кирәкле күләмдә чыршы – чыршының икенче ярусы яки яшь агачы булган) | катлаулы киң үләнле (Ia-I)                 | 4-6                     | 0,8<br>0,6  | 20-35<br>10-15                      | 0,7<br>0,5  | 25-35<br>10-15                      | (7-10)<br>Каен (0-3)<br>Чыршы II яр. (Ярус өлеше) 10<br>Чыршы |
|   | кара жиләкле-киң үләнле (I-II)             | 4-6                     | 0,8<br>0,7  | 20-30<br>10-15                      | 0,7<br>0,5  | 25-35<br>10-15                      | (7-10)<br>Каен (0-3)<br>Чыршы II яр. (Ярус                    |

| Урман утыртмаларының кисүгә кадәрge составы                  | Урман типлары төркемнәре (бонитет классы)  | Тәрбияли башлау яше, ел | Сирәкләү  |                                     | Аркылы кисүләр                                    |                                     | Кисенте яшенә (өлгерү дәрәжесенә) карата максатчан составы |
|--|--|-------------------------|---|-------------------------------------|---|-------------------------------------|--|
|  |  |                         | Тәрбиягә алганчы ябалдашларның минималь йомыклыгы | Кисү ешлыгы, запасы буенча проценты | Тәрбиягә алганчы ябалдашларның минималь йомыклыгы | Кисү ешлыгы, запасы буенча проценты |  |
| 1  | 2  | 3                       | 4   | 5                                   | 6   | 7                                   | 8  |
|  |  |                         |   |                                     |   |                                     | өлеше) 10 Чыршы  |
|  | Елга буенда үсә торган-зур үләнле (II-III) | 4-6                     | 0,8<br>0,7  | 20-30<br>10-15                      | 0,7<br>0,6  | 25-30<br>10-15                      | (7-10)<br>Каен (0-3)<br>Чыршы II яр. (Ярус өлеше) 10 Чыршы |
| <b>5. Усак утыртмалары</b>                                   |  |                         |   |                                     |   |                                     |  |
| 5.1. Төп үсемлекләр: чиста һәм башка токымнар катнаша торган | катлаулы вак үләнле (II-I)                 | 10-15                   | 0,8<br>0,6  | 30-40<br>8-12                       | 0,8<br>0,6  | 30-35<br>10-15                      | (7-10)<br>Усак (0-3)<br>Чыршы, Каен                        |
|  | кара жиләкле-вак үләнле (III-II)           | 10-15                   | 0,8<br>0,6  | 25-35<br>8-12                       | 0,8<br>0,7  | 25-30<br>10-15                      | (7-10)<br>Усак (0-3)<br>Чыршы, Каен                        |
|  | катлаулы киң үләнле (Ia-I)                 | 8-12                    | 0,8<br>0,6  | 30-40<br>8-12                       | 0,8<br>0,6  | 30-35<br>10-15                      | (7-10)<br>Усак (0-3)<br>Чыршы, Нарат, Каен                 |
|  | кара жиләкле-киң үләнле (I-II)             | 8-12                    | 0,8<br>0,6  | 25-35<br>8-12                       | 0,8<br>0,7  | 25-30<br>10-15                      | (7-10)<br>Усак (0-3)<br>Чыршы, Нарат, Каен                 |
|  | елга буенда үсә торган-зур үләнле (II-I)   | 8-12                    | 0,8<br>0,7  | 25-30<br>8-12                       | 0,8<br>0,7  | 25-30<br>10-15                      | (7-10)<br>Усак (0-3)<br>Чыршы, Каен                        |
| 5.2. Усаклы-чыршылы (усак чыбылдыгы астында кирәкле          | катлаулы киң үләнле (Ia-I)                 | 4-8                     | 0,7<br>0,5  | 30-40<br>10-12                      | 0,7<br>0,5  | 30-40<br>10-15                      | (7-10)<br>Усак (0-3)                                       |

| Урман утыртмаларының кисүгә кадәрге составы   | Урман типлары төркемнәре (бонитет классы) | Тәрбияли башлау яше, ел | Сирәкләү   |                                     | Аркылы кисүләр                                     |                                     | Кисенте яшенә (өлгерү дәрәжәсенә) карата максатчан составы               |
|---|---|-------------------------|--|-------------------------------------|--|-------------------------------------|--|
|   |   |                         | Тәрбиягә алганчы ябалдашларының минималь йомыклығы | Кисү ешлыгы, запасы буенча проценты | Тәрбиягә алганчы ябалдашларының минималь йомыклығы | Кисү ешлыгы, запасы буенча проценты |  |
| 1   | 2   | 3                       | 4  | 5                                   | 6  | 7                                   | 8  |
| күләмдә чыршы – икенче ярус яки яшь агачы булган)   |   |                         |  |                                     |  |                                     | Чыршы, Каен II яр. (Ярус өлеше) 10 Чыршы                                 |
|   | кара жиләкле-киң үләнле (I-II)            | 4-8                     | 0,8<br>0,6   | 30-35<br>10-12                      | 0,7<br>0,5   | 25-35<br>10-15                      | (7-10)<br>Усак (0-3)<br>Чыршы, Нарат, Каен II ярус (Ярус өлеше) 10 Чыршы |
|   | елга буенда үсә торган-зур үләнле (II-I)  | 4-8                     | 0,8<br>0,6   | 30-35<br>10-12                      | 0,7<br>0,5   | 25-35<br>10-15                      | (7-10)<br>Усак (0-3)<br>Чыршы, Каен II яр. (Ярус өлеше) 10 Чыршы         |
| <b>6. Юкә утыртмалары</b>   |   |                         |  |                                     |  |                                     |  |
| <b>6.1. Күп максатларга, шул исәптән агач материалы алу өчен билгеләнгән утыртмалар</b>             |   |                         |  |                                     |  |                                     |  |
| 6.1.1. Саф чиста юкә утыртмалары һәм өлешчә башка токымдагылар кушылмасы белән (2 берәмлеккә кадәр) | катлаулы вак үләнле юкәлекләр (II-III)    | 10-15                   | 0,8<br>0,7   | 25-30<br>8-12                       | 0,8<br>0,7   | 15-20<br>10-15                      | (8-10)<br>Юкә (0-2)<br>Нарат, Чыршы, башка токымнар                      |
|   | кара жиләкле-вак үләнле (III-IV)          | 10-15                   | 0,8<br>0,7   | 20-25<br>8-12                       | 0,8<br>0,7   | 15-20<br>10-15                      | (8-10)<br>Юкә (0-2)<br>Нарат, Чыршы, башка токымнар                      |
|   | катлаулы киң яфраклы (I-II)               | 10-15                   | 0,8<br>0,7   | 25-30<br>8-12                       | 0,8<br>0,7   | 15-25<br>10-15                      | (8-10)<br>Юкә (0-2)<br>Чыршы,  |

| Урман утыртмаларының кисүгә кадәрге составы   | Урман типлары төркемнәре (бонитет классы) | Тәрбияли башлау яше, ел | Сирәкләү  |                                     | Аркылы кисүләр                                    |                                     | Кисенте яшенә (өлгерү дәрәжәсенә) карата максатчан составы |
|---|---|-------------------------|---|-------------------------------------|---|-------------------------------------|--|
|   |   |                         | Тәрбиягә алганчы ябалдашларның минималь йомыклыгы | Кисү ешлыгы, запасы буенча проценты | Тәрбиягә алганчы ябалдашларның минималь йомыклыгы | Кисү ешлыгы, запасы буенча проценты |  |
| 1   | 2   | 3                       | 4   | 5                                   | 6   | 7                                   | 8  |
|   |   |                         |   |                                     |   |                                     | Имән, башка ток.   |
|   | кара жиләкле-киң үләнле (II-III)          | 10-15                   | 0,8<br>0,7  | 25-30<br>8-12                       | 0,8<br>0,7  | 15-20<br>10-15                      | (8-10)<br>Юкә (0-2)<br>Чыршы, Имән, башка ток.             |
| 6.1.2. Составында юкә өстенлек итүче катнаш утыртмалар  | катлаулы вак үләнле (II-III)              | 6-8                     | 0,8<br>0,6  | 25-30<br>8-12                       | 0,8<br>0,7  | 20-25<br>10-15                      | (7-10)<br>Юкә (0-3)<br>Нарат, Чыршы, башка ток.            |
|   | кара жиләкле-вак үләнле (III-IV)          | 6-8                     | 0,8<br>0,6  | 25-30<br>8-12                       | 0,8<br>0,7  | 20-25<br>10-15                      | (7-10)<br>Юкә (0-3)<br>Нарат, Чыршы, башка ток.            |
|   | катлаулы киң яфраклы (I-II)               | 6-8                     | 0,8<br>0,6  | 25-35<br>8-12                       | 0,8<br>0,6  | 20-30<br>10-15                      | (7-10)<br>Юкә (0-3)<br>Чыршы, Имән, башка ток.             |
|   | кара жиләкле-киң үләнле (II-III)          | 6-8                     | 0,8<br>0,6  | 25-30<br>8-12                       | 0,8<br>0,7  | 20-25<br>10-15                      | (7-10)<br>Юкә (0-3)<br>Чыршы, Имән, башка ток.             |
| 6.2. Умартачылык (нектар бүлемтеге) максатларында үстерелә торган утыртмалар                        |   |                         |   |                                     |   |                                     |  |
| 6.2.1. Саф чиста юкә утыртмалары һәм өлешчә башка токымдагылар кушылмасы белән (2 берәмлеккә кадәр) | катлаулы вак үләнле юкәлекләр (II-III)    | 5-7                     | 0,7<br>0,5  | 20-30<br>8-12                       | 0,6<br>0,5  | 20-30<br>10-15                      | 10 Юкә, башка ток.   |
|   | кара жиләкле-вак үләнле (III-IV)          | 6-8                     | 0,7<br>0,5  | 20-30<br>8-12                       | 0,6<br>0,5  | 20-30<br>10-15                      | 10 Юкә, башка ток.   |

| Урман утыртмаларының кисүгә кадәрге составы   | Урман типлары төркемнәре (бонитет классы)                 | Тәрбияли башлау яше, ел | Сирәкләү  |                                     | Аркылы кисүләр                                    |                                     | Кисенте яшенә (өлгерү дәрәжәсенә) карата максатчан составы |
|---|---|-------------------------|---|-------------------------------------|---|-------------------------------------|--|
|   |   |                         | Тәрбиягә алганчы ябалдашларның минималь йомыклыгы | Кисү ешлыгы, запасы буенча проценты | Тәрбиягә алганчы ябалдашларның минималь йомыклыгы | Кисү ешлыгы, запасы буенча проценты |  |
| 1   | 2   | 3                       | 4   | 5                                   | 6   | 7                                   | 8  |
|   | катлаулы киң яфраклы (I-II)                               | 5-7                     | 0,7<br>0,5  | 20-35<br>8-12                       | 0,6<br>0,4  | 20-40<br>10-15                      | 10 Юкә, башка ток.   |
|   | кара жиләкле-киң үләнле (II-III)                          | 6-8                     | 0,7<br>0,5  | 20-30<br>8-12                       | 0,6<br>0,5  | 20-30<br>10-15                      | 10 Юкә, башка ток.   |
| 6.2.2. Составында юкә өстенлек итүче катнаш утыртмалар  | катлаулы вак үләнле (II-III)                              | 4-6                     | 0,6<br>0,5  | 20-35<br>8-12                       | 0,6<br>0,5  | 20-30<br>10-15                      | (9-10) Юкә (0-1) башка ток.                                |
|   | кара жиләкле-вак үләнле (III-IV)                          | 4-6                     | 0,6<br>0,5  | 20-35<br>8-12                       | 0,6<br>0,5  | 20-30<br>10-15                      | (9-10) Юкә (0-1) башка ток.                                |
|   | катлаулы киң яфраклы (I-II)                               | 4-6                     | 0,6<br>0,6  | 20-40<br>8-12                       | 0,6<br>0,4  | 20-40<br>10-15                      | (9-10) Юкә (0-1) башка ток.                                |
|   | кара жиләкле-киң үләнле (II-III)                          | 4-6                     | 0,6<br>0,5  | 20-35<br>8-12                       | 0,6<br>0,5  | 20-30<br>10-15                      | (9-10) Юкә (0-1) башка ток.                                |
| <b>7. Зирек утыртмалары</b>   |   |                         |   |                                     |   |                                     |  |
| 7.1. Саф кара зирек утыртмалары һәм составында башка йомшак яфраклы токымнар катнашында         | Елга буенда үсә торган-зур үләнле кара зиреклекләр (II-I) | 10-15                   | 0,8<br>0,7  | 20-25<br>8-10                       | >0,8<br>0,8                                       | 15-25<br>10-15                      | (7-10) Кара зирек (0-3) Чыршы, Имән                        |
|   | Кара зирек утыртмалары сазлыклы-эре үләнле (III-II)       | 10-15                   | 0,8<br>0,7  | 20-25<br>8-10                       | >0,8<br>0,8                                       | 15-25<br>10-15                      | 10 Кара зирек, башк. ток.                                  |
| 7.2. Кара зирек өстенлек итүче һәм составында башка кыйммәтле токымнар булган катнаш утыртмалар | Елга буенда үсә торган-зур үләнле кара зиреклекләр (II-I) | 8-10                    | 0,8<br>0,6  | 20-30<br>8-10                       | 0,8<br>0,7  | 20-25<br>10-15                      | (6-8) Кара зирек, (2-4) Чыршы, имән, башк. ток             |



| Урман утыртмаларының кисүгә кадәрге составы                   | Урман типлары төркемнәре (бонитет классы) | Тәрбияли башлау яше, ел | Сирәкләү  |                                     | Аркылы кисүләр                                    |                                     | Кисенте яшенә (өлгерү дәрәжәсенә) карата максатчан составы |
|---|---|-------------------------|---|-------------------------------------|---|-------------------------------------|--|
|   |   |                         | Тәрбиягә алганчы ябалдашларның минималь йомыклығы | Кисү ешлығы, запасы буенча проценты | Тәрбиягә алганчы ябалдашларның минималь йомыклығы | Кисү ешлығы, запасы буенча проценты |  |
| 1   | 2   | 3                       | 4   | 5                                   | 6   | 7                                   | 8  |
| <b>8. Тирәк утыртмалары</b>                                   |   |                         |   |                                     |   |                                     |  |
| Саф һәм өлешчә башка токымнар катнашындагы тирәк утыртмалары  |   | 2-4                     | 0,8<br>0,7  | 15-30<br>5-8                        | 0,9<br>0,7  | 20-35<br>7-10                       |  |
| <b>9. Чәчбай утыртмалары</b>                                  |   |                         |   |                                     |   |                                     |  |
| Саф һәм өлешчә башка токымнар катнашындагы чәчбай утыртмалары |   | 3-4                     | 0,8<br>0,7  | 20-30<br>5-7                        | 0,8<br>0,7  | 15-20<br>7-8                        |  |

#### Искәрмәләр:

1. Кисүләрнең максималь ешлык проценты тоташлыгы (тулылыгы) 1,0гә тигез булган утыртмалар өчен китерелде. Тоташлыкның (тулылыкның) түбәнрәк күрсәткечләрендә, кисәк тотрыклылык кимү куркынычы янаганда һәм башка начар шартларда, шулай ук техник коридор челтәрле кишәрлекләрен тәрбия кылганда кисүләрнең ешлығы, әлбәттә, кими.

2. Запас буенча технологик коридорларны 5-7 процентка кисеп чыкканда һәм кирәкмәгән агачларны күп күләмдә юк итү зарурлыгы булганда ешлыкны арттыру рөхсәт ителергә мөмкин.

### **2.1.3. Барлык төр кисүләрдә файдалану өчен билгеләнгән диләнке күләме (агач материалы алуның ел саен рөхсәт ителгән күләме)**

Урманчылык һәм кишәрлекләрдәге урманчылыктар буенча барлык төр кисүләрдә ел саен рөхсәт ителгән агач материалы алу күләме 10 нчы таблицада китерелә.

РФ Урман кодексының 60.8 статьясының 3 өлеше буенча зарарлы организмнарның чыганаclarын бетергәндә чаралар уздыру барышында (һәлак булган һәм зарарланган урман утыртмаларын кискәндә) әзерләнгән агач материалы күләме файдалану өчен билгеләнгән диләнке күләменә кертелми.

Кисүләрнең барлык төрләре буенча ел саен файдалану күләме 24,3 мең куб.метр матди кыйммәткә әйләндереп була торган агач материалы тәшкит итә.

Өлгергән һәм картайган урман утыртмаларны кисү өлешенә 84,0 проценты, урманнарны караганда урман утыртмаларын кисү өлешенә матди кыйммәتكә әйләндереп була торган агач запасының гомуми күләменнән 16,0 проценты туры килә.

**Барлык төр кисүлөрдө файдалану өчен билгелэнгән диләнке күлөмө  
(агач материалы алуның ел саен рөхсәт ителгән күлөмө)**

Мәйданы - гектар, запасы - мең куб.метр

| Хужалыклар  | Өлгергән һәм картайган агачларны кискәндә |   |             | Урманнарны тәрбияләгәндә, агачларны кискәндә |   |             | Зыян күргән һәм һәлак булган агачларны кискәндә |   |             | Урман, урман эшкәртү инфраструктурасы объектларын һәм урман инфраструктурасы булдыруга бәйле булмаган объектларны төзү, үзгәртеп кору һәм эксплуатацияләү өчен билгелэнгән урман кишәрлекләрендә урман утыртмаларын кискәндә |   |             | Барлыгы |        |      |
|---|---|---|-------------|--|---|-------------|---|---|-------------|--|---|-------------|---------|--------|------|
|   | Мәйданы                                   | Запасы                                  |             | Мәйданы                                      | Запасы                                  |             | Мәйданы   | Запасы                                  |             | Мәйданы  | Запасы                                  |             | Мәйданы | Запасы |      |
|   |   | Матди кыйм-мәткә әйләндереп була торган | Эшкә яраклы |  | Матди кыйм-мәткә әйләндереп була торган | Эшкә яраклы |   | Матди кыйм-мәткә әйләндереп була торган | Эшкә яраклы |  | Матди кыйм-мәткә әйләндереп була торган | Эшкә яраклы |         |        |      |
| 1   | 2   | 3                                       | 4           | 5  | 6                                       | 7           | 8   | 9                                       | 10          | 11   | 12                                      | 13          | 14      | 15     | 16   |
| <b>Урманчылык буенча барлыгы</b>                  |   |   |             |  |   |             |   |   |             |  |   |             |         |        |      |
| Ылыслы  | 38  | 2,2                                     | 1,8         | 29   | 1,7                                     | 1,1         | -   | -                                       | -           | -  | -                                       | -           | 67      | 3,9    | 2,9  |
| Каты яфраклы                                      | 38  | 1,2                                     | 0,5         | 2  | -                                       | -           | -   | -                                       | -           | -  | -                                       | -           | 40      | 1,2    | 0,5  |
| Йомшак яфраклы                                    | 294                                       | 17,0                                    | 8,5         | 57   | 2,2                                     | 1,1         | -   | -                                       | -           | 3  | -                                       | -           | 354     | 19,2   | 9,6  |
| Жәмгысе   | 370                                       | 20,4                                    | 10,8        | 88   | 3,9                                     | 2,2         | -   | -                                       | -           | 3  | -                                       | -           | 461     | 24,3   | 13,0 |
| <b>шул исәптән кишәрлек урманчылыклары буенча</b> |   |   |             |  |   |             |   |   |             |  |   |             |         |        |      |
| <b>Никольский</b>                                 |   |   |             |  |   |             |   |   |             |  |   |             |         |        |      |
| Ылыслы  | 1   | 0,2                                     | 0,2         | 9  | 0,4                                     | 0,3         | -   | -                                       | -           | -  | -                                       | -           | 10      | 0,6    | 0,5  |
| Каты яфраклы                                      | 38  | 1,2                                     | 0,5         | 2  | -                                       | -           | -   | -                                       | -           | -  | -                                       | -           | 40      | 1,2    | 0,5  |

| Хужалыклар                | Өлгөргөн һәм картайган агачларны кискәндә |   |             | Урманнарны тәрбияләгәндә, агачларны кискәндә |   |             | Зыян күргән һәм һәлак булган агачларны кискәндә |   |             | Урман, урман эшкөртү инфраструктурасы объектларын һәм урман инфраструктурасы булдыруга бәйле булмаган объектларны төзү, үзгәртеп кору һәм эксплуатацияләү өчен билгеләнгән урман кишәрлекләрендә урман утыртмаларын кискәндә |   |             | Барлыгы |        |     |
|---------------------------|---|---|-------------|--|---|-------------|---|---|-------------|--|---|-------------|---------|--------|-----|
|                           | Мәйданы                                   | Запасы                                  |             | Мәйданы                                      | Запасы                                  |             | Мәйданы   | Запасы                                  |             | Мәйданы  | Запасы                                  |             | Мәйданы | Запасы |     |
|                           |   | Матди кыйм-мәткә әйләндереп була торган | Эшкә яраклы |  | Матди кыйм-мәткә әйләндереп була торган | Эшкә яраклы |   | Матди кыйм-мәткә әйләндереп була торган | Эшкә яраклы |  | Матди кыйм-мәткә әйләндереп була торган | Эшкә яраклы |         |        |     |
| 1                         | 2   | 3                                       | 4           | 5  | 6                                       | 7           | 8   | 9                                       | 10          | 11   | 12                                      | 13          | 14      | 15     | 16  |
| Урманчылык буенча барлыгы |   |   |             |  |   |             |   |   |             |  |   |             |         |        |     |
| Йомшак яфраклы            | 144                                       | 9,8                                     | 4,6         | 9  | 0,3                                     | -           | -   | -                                       | -           | 2  | -                                       | -           | 155     | 10,1   | 4,6 |
| Жәмгысе                   | 183                                       | 11,2                                    | 5,3         | 20   | 0,7                                     | 0,3         | -   | -                                       | -           | 2  | -                                       | -           | 205     | 11,9   | 5,6 |
| Спас                      |   |   |             |  |   |             |   |   |             |  |   |             |         |        |     |
| Блыслы                    | 37  | 2,0                                     | 1,6         | 20   | 1,3                                     | 0,8         | -   | -                                       | -           | -  | -                                       | -           | 57      | 3,3    | 2,4 |
| Каты яфраклы              | -   | -                                       | -           | -  | -                                       | -           | -   | -                                       | -           | -  | -                                       | -           | -       | -      | -   |
| Йомшак яфраклы            | 150                                       | 7,2                                     | 3,9         | 48   | 1,9                                     | 1,1         | -   | -                                       | -           | 1  | -                                       | -           | 199     | 9,1    | 5,0 |
| Жәмгысе                   | 187                                       | 9,2                                     | 5,5         | 68   | 3,2                                     | 1,9         | -   | -                                       | -           | 1  | -                                       | -           | 256     | 12,4   | 7,4 |

## 2.1.4. Кисентелэрнең яше

Урман утыртмалары кисентелэрнең «Кисентелэрнең яшен билгеләү турында» 2015 елның 9 апрелдәге 105 номерлы Рослесхоз боерыгы белән билгеләнгән яше 14 нче таблицада китерелә.

14 нче таблица

## Кисентелэрнең яше

| Урманнарның максатчан билгеләнеш төрләре, ш.и. яклаучы урманнарның категорияләре                                   | Хужалык бүлемтекләре һәм аларга керә торган, өстенлек итүче токымнар                                   | Бонитет класслары | Кисентелэрнең яше, ел |
|--|--|-------------------|-----------------------|
| 1  | 2  | 3                 | 4                     |
| Урман үсү зонасы: Урман-дала зонасы Урманлы район: Россия Федерациясенең Европа өлешендәге урман-дала зонасы       |  |                   |                       |
| Яклаучы урманнар (су объектлары буйларында урнашкан тыюлы урман полосалары – яклаучы урманнар категориясеннән тыш) | Ылыслы   |                   |                       |
|  | Нарат, чыршы, карагай  | Барысы да         | 101-120               |
|  | Каты яфраклы   |                   |                       |
|  | Орлыклык имән, корычагач   | Барысы да         | 121-140               |
|  | Үсентеле имән  | III һәм югарырак  | 71-80                 |
|  |  | IV һәм түбәнрәк   | 61-70                 |
|  | Карама, өрәңге   | Барысы да         | 71-80                 |
|  | Йомшак яфраклылар  |                   |                       |
|  | Бал бирүче (нектарлы) юкә  | Барысы да         | 81-90                 |
|  | Каен, кара зирек, юкә (товарлык),  | Барысы да         | 71-80                 |
|  | Усак, тирәк, кара тирәк, соры зирек, агачсыман тал   | Барысы да         | 51-60                 |
|  | Тирәк (культуралар)  | Барысы да         | 36-40                 |
|  | Куаклыклар   |                   |                       |
|  | Таллык   | Барысы да         | 5                     |
|  | Яклаучы урманнар (су объектлары буйларында урнашкан тыюлыклы урман полосалары), эксплуатация урманнары | Ылыслы            |                       |
| Нарат, чыршы, карагай  |  | Барысы да         | 81-100                |
| Каты яфраклы   |  |                   |                       |
| Орлыклык имән, корычагач   |  | Барысы да         | 101-120               |
| Үсентеле имән  |  | III һәм югарырак  | 61-70                 |
|  |  | IV һәм түбәнрәк   | 51-60                 |
| Карама, өрәңге   |  | Барысы да         | 61-70                 |
| Йомшак яфраклылар  |  |                   |                       |
| Бал бирүче (нектарлы) юкә  |  | Барысы да         | 81-90                 |
| Каен, кара зирек, юкә (товарлык)   |  | Барысы да         | 61-70                 |
| Усак, тирәк, кара тирәк, соры зирек, агачсыман тал   |  | Барысы да         | 41-50                 |
| Тирәк (культуралар)  |  | Барысы да         | 31-35                 |
| Куаклыклар   |  |                   |                       |
| Таллык   |  | Барысы да         | 5                     |

### 2.1.5. Агачлыкларның тулылыгын һәм составын, дилэнкеләрнең күләмнәрен, дилэнкеләрнең тоташу чорларын, киртекләр санын, кисүләрнең кабатлану чорларын исәпкә алып, агач материалын сайлау проценты (ешлыгы)

РФ Урман кодексының 23 статьясында күрсәтелгән урманчылыкларда агач материалы эзерләүгә карата таләпләр Россия Табигать ресурслары һәм экология министрлыгының 2020 елның 1 декабрендәге 993 номерлы боерыгы, Россия Табигать ресурслары һәм экология министрлыгының «Диләнке эшләре төрләрен, аларны уздыру тәртибен һәм эзлеклелеген, диләнке эшләренең технологик картасы формасын, диләнкене карау акты формасын һәм диләнкене карау тәртибен раслау турында» 2016 елның 27 июнндәге 367 номерлы боерыгы белән расланган Агач материалы эзерләү кагыйдәләрендә билгеләнгән.

Өлгергән, картайган урман утыртмаларын кисү буенча төп оештыру-техник элементларның параметрлары 15 нче таблицادا китерелә.

15 нче таблица

#### Өлгергән, картайган урман утыртмаларын кисүләрдә төп оештыру-техник элемент параметрлары

| Т/с  | Агач материалы эзерләү параметрлары. Кисү ысуллары                          | Сайланма кисү | Тоташ кисү |
|--|---|---------------|------------|
| 1  | 2   | 3             | 4          |
| Россия Федерациясе Европа өлешенең урман-далалы урман районы |   |               |            |
| 1.   | Сайланма кисү ешлыгы, процент   |               |            |
|  | Бик зәгыйфь   | 10 кадәр      |            |
|  | Зәгыйфь   | 11-20         |            |
|  | Уртача  | 21-30         |            |
|  | Уртача-югары  | 31-40         |            |
|  | югары   | 41-50         |            |
|  | Бик югары (сайланма санитар кисү өчен)                                      | 51-70         |            |
| 2.   | Дилэнкеләрнең (сайланма кисүләрдә) чик мәйданы, гектар<br>Яклагыч урманнар: |               |            |
|  | Ирекле-сайланма кисүләр   | 25            |            |
|  | Төркемле-сайланма кисүләр   | 15            |            |
|  | Тигез-эзлекле кисүләр   | 15            |            |
|  | Төркемле-эзлекле кисүләр  | 10            |            |
|  | Полоса аша эзлекле кисүләр  | 5             |            |
|  | Эксплуатация урманнары:   |               |            |
|  | Ирекле-сайланма кисүләр   | 50            |            |
|  | Төркемле-сайланма кисүләр   | 30            |            |
|  | Тигез-эзлекле кисүләр   | 30            |            |
|  | Төркемле-эзлекле кисүләр  | 25            |            |
|  | Полоса аша эзлекле кисүләр  | 15            |            |
| 3.   | Сайланма кисүләрдә дилэнкеләрнең чик дәрәжәдәге<br>мәйданы, гектар          |               |            |
|  | нарат, карагай  |               | 5          |
|  | Чыршы, пихта  |               | 5          |

| Т/с | Агач материалы эзерлөү параметрлары. Кисү ысуллары   | Сайланма кисү             | Тоташ кисү                |
|-----|--|---------------------------|---------------------------|
| 1   | 2  | 3                         | 4                         |
|     | орлыктан яңартылганда имән   |                           | 2,5                       |
|     | шытымнан яңартылганда имән һәм башка каты яфраклылар   |                           | 10                        |
|     | йомшак яфраклылар  |                           | 10                        |
| 4.  | Тоташ кисүләрдәге диләнкеләрнең чик дәрәжәдәге киңлеге, м  |                           |                           |
|     | нарат, карагай   |                           | 50                        |
|     | Чыршы, пихта   |                           | 50                        |
|     | орлыктан яңартылганда имән   |                           | 50                        |
|     | шытымнан яңартылганда имән һәм башка каты яфраклылар   |                           | 100                       |
|     | йомшак яфраклылар  |                           | 100                       |
| 5.  | Диләнкеләр тоташу чоры, ел   |                           |                           |
|     | нарат, карагай   |                           | 4                         |
|     | Чыршы, пихта   |                           | 4                         |
|     | орлыктан яңартылганда имән   |                           | 4                         |
|     | шытымнан яңартылганда имән һәм башка каты яфраклылар   |                           | 4                         |
|     | йомшак яфраклылар  |                           | 2                         |
| 6.  | Кисүләр кабатлану чоры, ел   |                           |                           |
|     | Ирекле-сайланма кисүләр  | 8-30                      |                           |
|     | Төркемле-сайланма кисүләр  | 8-30                      |                           |
|     | Тигез-эзлекле кисүләр  | 4-8                       |                           |
|     | Төркемле-эзлекле кисүләр   | 30-40                     |                           |
|     | Полоса аша эзлекле кисүләр   | 4-8                       |                           |
| 7.  | Урман кварталының 1 км ягына хисаплаганда киртекләр саны   |                           |                           |
|     | диләнкеләр киңлеге (озынлыгы) 50 м кадәр булганда  |                           | 4 артык түгел             |
|     | диләнкеләр киңлеге (озынлыгы) 51-150 м булганда  |                           | 3 артык түгел             |
|     | диләнкеләр киңлеге (озынлыгы) 151-250 м булганда   |                           | 2 артык түгел             |
|     | диләнкеләр киңлеге (озынлыгы) 250 м артыграк булганда  |                           | 1                         |
| 8.  | Төяү пунктлары, житештерү һәм көнкүреш объектлары өчен гомуми майдан (диләнкенең гомуми майданыннан) |                           |                           |
|     | - алга таба ясалма урман торгызып  | 3 проценттан артык түгел  | чикләнми                  |
|     | Майданы 10 гектардан артык булган диләнкеләрдә   |                           | 5 проценттан артык түгел  |
|     | - агач материалының сезонара запасларын булдыру өчен   |                           | 15 проценттан артык түгел |
|     | - туфракка зыян салып  |                           | 3 проценттан артык түгел  |
|     | 10 гектар һәм аннан да кимрәк булган урман полосаларында:  |                           |                           |
|     | - алга таба яңартып  | 0,3 гектарга кадәр        |                           |
|     | - алдан торгызып   | 0,25 гектарга кадәр       | 0,4 гектарга кадәр        |
|     | - эзлекле кисүләрдә  |                           | 0,3 гектарга кадәр        |
|     | - сайланма кисүләрдә   |                           |                           |
| 9.  | Сөйрәмә жир трассалары һәм диләнкедәге юллар майданы (диләнке майданыннан проценты)                  | 15 проценттан артык түгел | 20 проценттан артык түгел |
|     | - күп операцияле техника кулланып  |                           | 30 процентка              |

| Т/с | Агач материалы эзерлөү параметрлары. Кисү ысуллары | Сайланма кисү | Тоташ кисү |
|-----|--|---------------|------------|
| 1   | 2  | 3             | 4          |
|     |  |               | кадәр      |
|     | - алга таба ясалма урман торгызып                  |               | чикләнми   |

### 2.1.6. Урманнарны торгызу методлары

Урманнарны торгызу урманнарны табигый, ясалма яки катнаш ысул белән торгызу юлы белән гамәлгә ашырыла һәм Россия Табигать министрлыгының 2020 елның 4 декабрендәге 1014 номерлы боерыгы белән расланган Урманнарны торгызу кагыйдәләре (алга таба - Урманнарны торгызу кагыйдәләре) белән регламентлана.

Урман төрләре һәм урманнарны торгызу ысуллары Урманнарны торгызу кагыйдәләре белән жайга салына.

### 2.1.7. Урманнардан үзагач эзерлөү өчен файдалану вакытлары һәм башка мәгълүматлар

Урман кишәрлекләренең аренда шартнамәләре нигезендә агач материалын эзерлөү гражданнар һәм юридик затлар тарафыннан Урман планы, урманчылыкның урман хужалыгы регламенты, шулай ук арендага тапшырылган урман кишәрлегендә урманнарны үзләштерү проекты нигезендә гамәлгә ашырыла. Урман кишәрлегендә бирмичә агач материалын эзерлөү гражданнар һәм юридик затлар тарафыннан урман утыртмаларын сату-алу шартнамәләре нигезендә Урман планы, урманчылыкның урман хужалыгы регламентына ярашлы рәвештә гамәлгә ашырыла.

Урман кишәрлегеннән үзагач эзерлөү максатларында файдаланучы зат тарафыннан урман утыртмаларын кисү, тарттыру, өлешчә эшкәртү, саклау һәм эзер үзагачны алып чыгу, урман декларациясе нигезендә декларацияләнергә тиешле датадан башлап 12 ай эчендә, яисә, үзагачны урман утыртмаларын сату-алу шартнамәсе нигезендә эзерлөгән очракта, – урман утыртмаларын сату-алу шартнамәсендә билгеләнгән чор дәвамында гамәлгә ашырыла.

Урман утыртмаларын кисүнең, агач материалы саклауның һәм алып чыгуның элге пунктта күрсәтелгән чорларын озынайту күрсәтелгән таләпләрне үз вакытында үтәүгә юл калдырмаган начар һава шартлары барлыкка килгән очракта рөхсәт ителә.

Урман утыртмаларын кисүнең, агач материалы саклауның һәм алып чыгуның чорлары урманнан файдаланучы затның язмача гаризасы нигезендә, вәкаләтле орган тарафыннан иң күбе 12 айга арттырылырга мөмкин.

Исемлеге Россия Табигать министрлыгының «Россия Федерациясе Кызыл китабына яисә Россия Федерациясе субъектлары кызыл китапларына кертелгән, сирәк очрый торган һәм юкка чыгу куркынычы янаган агачларны, куакларны, лианаларны, бүтән урман үсемлекләрен саклау үзенчәлекләрен раслау турында» 2017 елның 29 маендагы 264 номерлы боерыгы белән расланган агачларның һәм куаклыкларның төрләренең (токымнарының) агач материалын эзерлөү рөхсәт



ителми. Агач материалы эзерлэгэндә урманнарның биотөрлелеген арттыру максатларында теләсә кайсы ярусында һәм аларның төркемнәрендә аерым кыйммәтле агачлар (карт агачлар, куышлы, кош оялары булган, шулай ук оя кору һәм вак жәнлекләрнең качу урыны һ.б. өчен яраклы агачлар) сакланырга мөмкин.

Урман агачларын кисү, тарттыру, өлешчә эшкәртү, саклау, алып чыгу срокларын үзгәртүгә рөхсәт язмача рәвештә диләнкенең (кишәрлек урманчылыгын, урман кварталы номерын, урман-таксация бүлемтеге номерын, диләнке номерын) урнашкан урынын, диләнкенең мәйданын, агач материалының күләмен һәм агачларны кисү, тарттыру, өлешчә эшкәртү, саклау, алып чыгу буенча билгеләнгән (озынайтылган) срокны (датаны) күрсәтеп бирелә.

Агач материалы эзерләү өчен урман кишәрлегенең аренда шартнамәсе 10 елдан 49 елга кадәрге чорга төзелә.

## 2.2. Урманнардан чәер эзерләү өчен рөхсәтле файдалану нормативлары, параметрлары һәм чорлары

РФ Урман кодексының 31 статьясы һәм Россия Табигать министрлыгының «Чәер эзерләү кагыйдәләрен раслау турында» 2020 елның 9 ноябрәндәге 911 номерлы боерыгы белән регламентлаштырыла.

Чәер эзерләү ылыссы өлгергән һәм картайган агачлыктарда гамәлгә ашырыла, алар кирт ясау буенча билгеләнгән чор тәмамлангач агач материалы эзерләү өчен билгеләнә.

Урманчылыкта урманнарны тәртипкә китергәндә кирт салу фонды ачыкланмады, чөнки кирт салу эше башкарылмый һәм алдагы исәпкә алу чорына проектланмый һәм таблица тутырылмый. Шуңа бәйле рәвештә, урманчылык буенча урман хужалыгы регламентында кирт салу төрләре, агачларда каррлар күләме һәм агачларның диаметрына карап, каррлар арасындагы каешларның киңлеген, урманнардан чәер эзерләү өчен файдалану чорлары каралмый.

16 нчы таблица

### Агачларга кирт салу фонды

| Т/с | Күрсәткечләр  | Мәйданы, мең гектар               |                        |         |
|-----|---|-----------------------------------|------------------------|---------|
|     |   | Кирт салу                         |                        |         |
|     |   | Урманнарның максатчан билгеләнеше |                        |         |
|     |   | Яклаучы урманнар                  | Эксплуатация урманнары | Жәмгысә |
| 1   | 2   | 3                                 | 4                      | 5       |
| 1   | Кирт салуга яраклы, өлгергән һәм картайган утыртмалар, барлыгы: | –                                 | -                      | –       |
| 1.1 | Алардан:  | -                                 | -                      | -       |
|     | кирт салуга жәлеп ителмәгәнә                                    | –                                 | -                      | –       |
|     | кирт салу буенча табышлы түгел                                  | –                                 | -                      | -       |
| 2   | Ел саен кирт салу күләме  | –                                 | -                      | -       |

### 2.3. Урманнардаг агач булмаган урман ресурслары эзерләү һәм жыеп алу өчен файдалану нормативлары, параметрлары һәм чорлары

Урманнардаг агач булмаган урман ресурсларын эзерләү һәм жыеп алу өчен файдалану РФ Урман кодексының 32 статьясы, Россия Табигать министрлығының «Агач булмаган урман ресурслары эзерләү һәм жыеп алу кагыйдәләрен раслау турында» 2020 елның 28 июлендәге 496 номерлы боерыгы, «Татарстан Республикасында урманнардаг файдалану турында» 2008 елның 22 маендагы 22-ТРЗ номерлы Татарстан Республикасы законы белән регламентлана.

Агач булмаган урман ресурсларын эзерләү һәм жыю өчен урманнардаг файдалану рөхсәт ителгән урман кварталларының һәм аларның өлешләренен исемлекләре 7 нче таблицада күрсәтелә.

#### 2.3.1. Урманнардаг агач булмаган урман ресурсларын төрләре буенча эзерләү һәм жыеп алу өчен файдалану нормативлары (ел саен рөхсәт ителгән күләмнәре) һәм параметрлары

Агач булмаган урман ресурслары эзерләү һәм жыеп алу өчен урманнардаг рөхсәтле файдалануның ел саен рөхсәт ителгән күләмнәре 17 нче таблицада китерелде.

17 нче таблица

Агач булмаган урман ресурслары эзерләү өчен урманнардаг рөхсәтле файдалану параметрлары

| Т/с | Агач булмаган урман ресурсы төре                                      | Үлчәү берәмлеге | Эзерләүгә ел саен рөхсәт ителә торган күләме |
|-----|---|-----------------|--|
| 1   | 2   | 3               | 4  |
| 1.  | Туз   | тонна           | 2,0  |
| 2.  | Агачларның, куакларның кайрысы  | тонна           | 5,0  |
| 3.  | Озын корыган ботак  | мең куб.метр    | 1,0  |
| 4.  | Ботаказык   | тонна           | 20,0   |
| 5.  | Чыршы һәм нарат ботаклары   | тонна           | 10,0   |
| 6.  | Чыршылар һәм (яки) яңа ел бәйрәмнәре өчен башка ылыслы токым агачлары | мең данә        | 1,0  |
| 7.  | Мунчала   | тонна           | 1,0  |

Агач булмаган урман ресурсларының классификациясе бар, аның нигезендә ресурсларны, барлыкка килү (эзерлек) урынына, ресурсны исәпкә алу (бәяләү) ысулына, файдалану холкына карап, 3 төркемгә бүлү каралган.

#### 2.3.2. Урманнардаг агач булмаган урман ресурслары эзерләү һәм жыю өчен файдалану чорлары

Агач булмаган урман ресурсларын эзерләү һәм жыю өчен урманнардан рөхсәтле файдалану сроклары урман кишәрлегенең аренда шартнамәсендә билгеләнә.

#### **2.4. Урманнардан азык-төлек урман ресурслары эзерләү һәм дару үләннәре жыю өчен файдалану нормативлары, параметрлары һәм чорлары**

Азык-төлек урман ресурслары эзерләү һәм дару үләннәре жыеп алу өчен урманнардан файдалану РФ Урман кодексының 34, 35 статьялары, Россия Табигать министрлыгының 2020 елның 28 июлендәге 494 номерлы Рослесхоз боерыгы белән расланган Азык-төлек урман ресурслары эзерләү һәм дару үләннәре жыеп алу кагыйдәләре, «Татарстан Республикасында урманнардан файдалану турында» 2008 елның 22 маендагы 22-ТРЗ Татарстан Республикасы законы белән регламентлана.

Азык-төлек урман ресурсларына кыргый жимешләр, жиләкләр, чикләвекләр, гөмбәләр, орлыклар, каен сугы һәм башка урман ресурслары керә.

Азык-төлек урман ресурслары эзерләү һәм дару үләннәре жыеп алу гражданнар, юридик затлар тарафыннан эшкуарлык максатларында, шулай ук гражданнар тарафыннан – шәхси ихтыяжлар өчен гамәлгә ашырылырга мөмкин.

Эшкуарлык эшчәнлеге максатларында азык-төлек урман ресурсларын эзерләү һәм дару үләннәрен жыеп алу урман кишәрлегенең аренда шартнамәсе нигезендә гамәлгә ашырыла.

Урман кишәрлегенең аренда шартнамәсе 10 елдан 49 елга кадәр чорга төзелә.

Шәхси ихтыяжларда азык-төлек урман ресурслары эзерләү һәм дару үләннәре жыеп алу РФ Урман кодексының 11 статьясының 1 өлешенә ярашлы рәвештә гамәлгә ашырыла.

Чикләрендә азык-төлек урман ресурслары эзерләү һәм дару үләннәре жыеп алу өчен урманнардан файдалану рөхсәт ителгән урман кварталлары һәм аларның өлешләре исемлеге 7 нче таблицада күрсәтелгән.

##### **2.4.1. Урманнардан азык-төлек урман ресурсларын һәм дару үләннәрен төрләре буенча эзерләү һәм жыеп алу өчен файдалану нормативлары (ел саен рөхсәт ителгән күләмнәре) һәм параметрлары**

Азык-төлек урман ресурслары эзерләгәндә һәм дару үсемлекләрен жыйганда ел саен урманнардан рөхсәтле файдалануның рөхсәт ителгән күләмнәре 18 нче таблицада китерелә.

18 нче таблица

Азык-төлек урман ресурсларын эзерләгәндә һәм дару үләннәрен жыеп алганда урманнардан файдалану параметрлары

| Т/с | Азык-төлек урман ресурсларының, дару үләннәренең төре | Үлчәү берәмлеге | Эзерләүгә ел саен рөхсәт ителә торган күләме |
|-----|---|-----------------|--|
|-----|---|-----------------|--|

| Т/с                          | Азык-төлек урман ресурсларының, дару үләннәренәң төре  | Үлчәү берәмлеге | Әзерләүгә ел саен рөхсәт ителә торган күләме |
|------------------------------|--|-----------------|--|
| <b>Азык-төлек ресурслары</b> |  |                 |  |
| 1.                           | Жиләкләр: кура   | тонна           | 1,0  |
|                              | жир жиләге   | тонна           | 0,3  |
|                              | кызыл бөрлегән   | тонна           | 0,2  |
|                              | миләш, шомырт  | тонна           | 10,0   |
|                              | Жәмгысе  | тонна           | 11,5   |
| 2.                           | Гөмбә: ак  | тонна           | 0,5  |
|                              | майлы  | тонна           | 1,0  |
|                              | ал гөмбә   | тонна           | 0,5  |
|                              | кызыл гөмбә  | тонна           | 4,0  |
|                              | каен гөмбәсе   | тонна           | 5,0  |
|                              | гөреждәләр   | тонна           | 0,5  |
|                              | сары гөмбә   | тонна           | 1,0  |
|                              | әтәч гөмбәсе   | тонна           | 0,5  |
|                              | баллы гөмбә  | тонна           | 3,0  |
|                              | Жәмгысе  | тонна           | 16,0   |
| 3.                           | Чикләвек: урман чикләвеге  | тонна           | 5,0  |
| 4.                           | Агач соклары: каен   | тонна           | 50,0   |
| <b>Дару чималы</b>           |  |                 |  |
| 5.                           | Сары мәтрүшкә, икеөйле кычыткан, ландыш, аю табаны, дару ромашкасы, акбаш, эт тигәнәге, канлы үлән, пәси үләнә, сәдәп гөлә, лапчатка, үги ана яфрагы, кыр наратбашы һ.б. | тонна           | 0,3 (қоры килеш)                             |

Жиләк, гөмбә һәм дару чималлары уңышының 90 процентына кадәр өлешә жирлә халык тарафыннан үзләштерелә.

#### 2.4.2. Әзерләү һәм жыеп алу вакытлары

Азык-төлек урман ресурсларын әзерләү һәм дару үсемлекләрен жыю өчен урманнардан рөхсәтлә файдалану сроклары урман кишәрлегенәң аренда шартнамәсендә билгеләнә.

#### 2.4.3. Агач сутлары әзерләгәндә нормативлар һәм параметрлар

Каен суты әзерләү өлгергән урман кишәрлекләрендә кисәренә 5 елдан да ким булмаган вакыт кала рөхсәт ителә.

Каен суты әзерләү сайланма кисүләр башкарыла торган утыртмаларда кирт салу ысулы белән гамәлгә ашырыла, кисүгә билгеләнгән агачлардан алу рөхсәт ителә.

Кисеп жибәрү өчен тулылығы кимендә 0,4 һәм бер гектарга кимендә 200 данә агачлы, бонитетның I-III классларына караган урманның сәламәт өлешә сайлап алына. Кисеп жибәргәндә күкрәк биеклегендәге диаметры 20 см һәм аннан да юанрак булган агачларны билгелиләр.

Агач тамыры башланган жирдән 20-35 см биеклектә канал бораулау эшләрен

башкаралар. Агачта бер һәм аннан да күбрәк кирт салу тишекләре ясалган очракта, алар кәүсәнең бер ягында бер-берсеннән, сут бер савытка агып төшәрлек итеп, 8-15 см ераклыкта урнаштырыла.

Агач диаметрына карап, бораулана торган каналлар саны нормативлары киләсе таблицада китерелде.

| Агачның күкрәк биеклегендәге диаметры, см | Кирт салганда каналлар саны | Искәрмә  |
|---|-----------------------------|--|
| 20-22                                     | 1                           | Диаметры 16 см булган агачларга кисәргә бер ел калгач кирт салу рөхсәт ителә, түбәндәгечә басым нормалары булганда: 16-20 см – 1 канал<br>21-24 см – 2 канал<br>25 см һәм күбрәк – 3 канал |
| 23-27                                     | 2                           |  |
| 28-32                                     | 3                           |  |
| 33 һәм аннан күбрәк                       | 3                           |  |

Кирт салу чоры тәмамланганнан соң, агачларның чирләп китүен кисәтү максатларында, тишекләр сагыз пастасы белән сылап куелырга яисә агач бөке белән ябылырга һәм вар, бакча замазкасы яисә известьлы балчык белән сылап куелырга тиеш.

#### 2.4.4. Абага-кара абага эзерләү

Азык-төлек урман ресурсларын эзерләү аларның үсентеләренә зыян китермәслек алымнар белән гамәлгә ашырылырга тиеш. Үсемлекләргә тамыры белән йолкып алу, яфракларына һәм тамыр үзәгенә зыян китерү тыела.

Кара абага чималын эзерләү бер кишәрлектә 3-4 ел дәвамында алып барыла. Аннары үсемлекләргә торгызу өчен тәнәфес кирәк: чималны бер тапкыр жыйган вакытта (бер сезонда) – 2-3 ел, ике тапкыр жыйган очракта – 3-4 ел.

#### 2.4.5. Урманнарда азык-төлек урман ресурслары эзерләү һәм дару үләннәре жыеп алу өчен файдалану чорлары

Дәүләт милкендә яисә муниципаль милектә булган урман кишәрлегенең аренда шартнамәсе РФ Урман кодексының 72 статьясының 3 өлеше нигезендә урманнарны азык-төлек урман ресурсларын эзерләү һәм дару үләннәрен жыеп алу өчен файдалану максатларында, РФ Урман кодексының 36, 43-46 статьяларында, 73.1 статьясының 3 өлешендәге 3 пунктында каралган очрактардан тыш, тугыз елдан кырык тугыз елга кадәрге чорга төзелә.

Урман кишәрлегенең аренда шартнамәсе срогы урман хужалыгы регламентында урманнарда файдалану буенча каралган срокка туры китереп билгеләнә.

#### 2.5. Урманнарда аучылык хужалыгы өлкәсендә эшчәнлек төрләрен гамәлгә ашыру өчен файдалану нормативлары, параметрлары һәм чорлары

Аучылык хужалыгы кыргыз хайваннарның популяцияләре белән рациональ идарә итү һәм ел саен продукция алу рәвешендә урманнардан комплекслы файдалануга үз өлешен кертә.

Ау 209-ФЗ номерлы федераль закон нигезендә гамәлгә ашырыла.

Урманнардан аучылык хужалыгы алып бару һәм ауны гамәлгә ашыру өчен файдалану РФ Урман кодексының 25, 36 статьялары белән регламентлана.

Урманнардан аучылык хужалыгын алып бару өчен файдалануны хокукый жайга салу Россия ТРЭМның «Аучылык хужалыгы өлкәсендә эшчәнлек төрләрэн гамәлгә ашыру өчен урманнардан файдалану кагыйдәләрен һәм Урман кишәрлекләрен бирмичә аучылык хужалыгы өлкәсендә эшчәнлек төрләрэн гамәлгә ашыру өчен урманнардан файдалану очраклары исемлеген раслау турында» 2017 елның 12 декабрэндәге 661 номерлы боерыгы, Россия Федерациясе Хөкүмәтенен «Аучылык инфраструктурасына карый торган объектлар исемлеге турында» 2017 елның 11 июлендәге 1469-р номерлы боерыгы нигезендә гамәлгә ашырыла.

Аучылык биләмәләре чикләренә хокукый режимында аучылык хужалыгы өлкәсендә эшчәнлек төрләрэн башкару рөхсәт ителә торган жирләр кертелә.

Аучылык биләмәләре түбәндәгеләргә бүленә:

1) 209-ФЗ номерлы федераль законда каралган нигезләрдә юридик затлар, шәхси эшқуарлар тарафыннан файдаланыла торган аучылык биләмәләре (алга таба – беркетелгән аучылык биләмәләре);

2) ау максатларында физик затлар ирекле йөри алу хокукына ия булган аучылык биләмәләре (алга таба – гомуми файдаланудагы аучылык биләмәләре).

Гомуми файдаланудагы аучылык биләмәләре Россия Федерациясе субъектындагы аучылык биләмәләренен гомуми майданында кимендә егерме процентын тәшкит итәргә тиеш.

Аучылык биләмәләре ауның бер яки берничә төрен гамәлгә ашыру өчен кулланылырга мөмкин.

Аучылык хужалыгы өлкәсендә эшчәнлек төрләрэн гамәлгә ашыру өчен урман кварталларының һәм урманчылык кишәрлекләре буенча аларның өлешләре исемлеге әлеге регламентның 7 нче таблицасында китерелде.

### **2.5.1. Аучылык инфраструктурасы объектларын урнаштыру өчен биотехник чаралар уздыру исемлеге һәм нормалары**

Ел саен уздырыла торган биотехник чараларкүләме түбәндәге таблицада чагылдырылган.

| Т/с | Чараларның төрләре  | Үлчәү берәмлеге | Ел саен рөхсәт ителә торган |
|-----|---|-----------------|-----------------------------|
| 1   | 2   | 3               | 4                           |
| 1.  | Куяннар өчен ашату майданнары ясау                                      | данә            | 15                          |
| 2.  | Пошилар, кабан дунгызлары, куяннар өчен тоз салынган катырлар урнаштыру | данә/тонна      | 50/1                        |
| 3.  | Пошины, кыр кәжәсен, куяннарны ашату өчен усак                          | куб.метр        | 25                          |

|     |  |        |     |
|-----|--|--------|-----|
|     | кисү   |        |     |
| 4.  | Пошилар, кыр кәжәләре өчен жимлекләр урнаштыру               | данә   | 10  |
| 5.  | Ашату өчен печән эзерләү                                     | тонна  | 2,3 |
| 6.  | Чуер ташлыклар кору  | данә   | 10  |
| 7.  | Гөрелдәвекләр кору   | данә   | 30  |
| 8.  | Кабан өчен ашату кырлары ясау                                | гектар | 1   |
| 9.  | Бөртек калдыклары эзерләү                                    | тонна  | 2,5 |
| 10. | Ауны чикли һәм тыя торган аншлагллар, күрсәткечләр урнаштыру | данә   | 10  |

## 2.6. Урманнардан авыл хужалыгы алып бару өчен рөхсәтле файдалану нормативлары, параметрлары һәм чорлары

Урманнардан файдалану авыл хужалыгын алып бару Россия Табигать министрлыгының 2020 елның 2 июлендәге 408 номерлы боекы белән расланган Урманнардан авыл хужалыгын алып бару өчен файдалану кагыйдәләре һәм, сервитут, гавами сервитут билгеләп яисә билгеләмичә, урман кишәрлеге бирмичә генә авыл хужалыгы алып бару өчен урманнардан файдалану исемлеге нигезендә регламентлана.

Урманнар авыл хужалыгын алып бару (печән чабу, авыл хужалыгы терлекләрен көтү, умартачылык, төньяк боланчылык, товарлык аквакультурасы (товарлык балыкчылык), авыл хужалыгы культураларын үстерү һәм башка төрле авыл хужалыгы эшчәнлегенә) өчен кулланылырга мөмкин.

Авил хужалыгын алып бару өчен урман кварталларының һәм урманчылык кишәрлекләре буенча аларның өлешләре исемлеге әлеге регламентның 5 нче таблицасында китерелде.

### 2.6.1. Урманнардан авыл хужалыгы алып бару өчен файдалану параметрлары

19 нчы таблица

#### Урманнардан авыл хужалыгы алып бару өчен файдалану параметрлары

| Т/с | Файдалану төрләре  | Үлчәү берәмлеге | Ел саен рөхсәт ителә торган күләме |
|-----|--|-----------------|------------------------------------|
| 1   | 2  | 3               | 4                                  |
| 1   | Сөрүлектән файдалану   | гектар          | 6                                  |
| 2   | Печән чабу   | гектар/тонна    | 143/100                            |
| 3   | Авил хужалыгы терлекләре көтү:                                 |                 |                                    |
|     | а) урманда   | гектар/баш      | 5100/2040                          |
|     | б) утлавыкларда, жәйләүләрдә                                   | гектар/баш      | 166/110                            |
| 4   | Умартачылык  |                 |                                    |
|     | а) бал бирүчеләр:  |                 |                                    |
|     | – юкә (урманнарның бал бирә торган урыннары)                   | гектар          | 2300                               |
|     | - печәнлекләрдә, аланлыкларда, агач киселгән урыннарда үләннәр | гектар          | 193                                |

|   |                |     |
|---|----------------|-----|
| б) бал продуктлылыгы:                   |                |     |
| - юкә                                   | кг/гектар      | 100 |
| - үләннәр                               | кг/гектар      | 100 |
| в) умарта ояларын тәэмин итү мөмкинлеге | умарталык саны | 650 |

## **2.7. Урманнардан фәнни-тикшеренү һәм мәгариф эшчәнлеген гамәлгә ашыру өчен файдалану нормативлары, параметрлары һәм чорлары**

РФ Урман кодексының 40 статьясына ярашлы рәвештә урманнардан фәнни-тикшеренү эшчәнлеген һәм мәгариф эшчәнлеген гамәлгә ашыру өчен файдалану урманчылыкның барча территориясендә гамәлгә ашырылырга мөмкин. Урманнардан файдалану Россия Табигать министрлыгының 2020 елның 27 июлендәге 487 номерлы боерыгы белән расланган Урманнардан фәнни-тикшеренү эшчәнлеген һәм мәгариф эшчәнлеген башкару өчен файдалану кагыйдәләре белән регламентлана.

Фәнни-тикшеренү, мәгариф эшчәнлеген гамәлгә ашыру өчен урман кварталларының һәм урманчылык кишәрлекләре буенча аларның өлешләре исемлеге әлеге регламентның 7 нче таблицасында китерелде.

## **2.8. Урманнардан рекреация эшчәнлеген гамәлгә ашыру өчен файдалану нормативлары, параметрлары һәм чорлары**

### **2.8.1. Урманнардан рекреация эшчәнлеген гамәлгә ашыру өчен файдалану нормативлары**

Урманнардан күздә тотылганча файдалану (РФ Урман кодексының 41 статьясы) урман кишәрлекләрен бирүне таләп итә торган, ләкин урман ресурсларын алмыйча гамәлгә ашырыла, тапшырылган урман кишәрлекләрендә кирәкле урман инфраструктурасы төзелә, урман инфраструктурасын төзүгә, реконструкцияләүгә бәйле булмаган объектларны төзү, реконструкцияләү рөхсәт ителә, шул исәптән капитал булмаган төзелмәләр һәм корылмалар, территорияне төзекләндерү башкарыла (РФ Урман кодексының 13, 21, 41 статьялары).

Рекреация эшчәнлеген оештыру үзенчәлекләре Россия Табигать министрлыгының 2020 елның 9 ноябрәндәге 908 номерлы боерыгы белән расланган Рекреация эшчәнлеген башкару өчен урманнардан файдалану кагыйдәләрендә бәян ителгән.

### **2.8.2. Рекреация эшчәнлегенә бәйле зона кварталларының һәм (яки) аларның өлешләре исемлеге**

Кишәрлек урманчылыклары буенча рекреация эшчәнлеген гамәлгә ашыру өчен урман кварталларының яки аларның өлешләренең исемлеге әлеге регламентның 7 нче



таблицасында китерелде. Чикләрәндә рекреация эшчәнлеген гамәлгә ашыру объектларын төзү, үзгәртеп кору һәм эксплуатацияләү күздә тотылган урманнарны үзләштерүнең планлаштырыла торган зоналары түбәндәге таблицада китерелә.

| Урманчылык | Кишәрлек урманчылыгы | кв номеры | Файдаланучының, объектның исеме   | Планлаштырыла торган чаралар  |
|------------|----------------------|-----------|---|---|
| 1          | 2                    | 3         | 4   | 5   |
| Болгар     | Спас                 | 46        | Татарстан Республикасы Спас муниципаль районы «Болгар» балаларны савыктыру-белем бирү үзәге» балаларга өстәмә белем бирү муниципаль бюджет мәгариф учреждениесе | Үзгәртеп кору максатларында физкультура-савыктыру корылмаларын төзү планлаштырыла |

### 2.8.3. Рекреация эшчәнлегенә караган зона территориясен функциональ зоналарга бүлү

Рекреацияләү зоналары вазифаи зоналарга түбәндәгечә бүлгәләнә:

1. Интенсив кулланылышлы.
2. Уртача кулланылышлы.
3. Концентрацияле ял итүгә бәйле.
4. Резерватлы.
5. Заказник.
6. Катгый режимлы.
7. Хужалык.

### 2.8.4. Урман кишәрлекләрендә капитал булмаган төзелгән, корылмалар исемлеге һәм аларны төзекләндерү нормативлары

Рекреация билгеләнешендәге урманнарда территорияне төзекләндерү нормалары (гомуми майданның 100 гектары буенча)

| Т/с | Төзекләндерү элементларының аталышы   | Яшел зона |                 | Чикләрәндәге (1 чм маршрутка) актив ял итүгә бәйле |
|-----|---|-----------|-----------------|--|
|     |   | Актив ял  | Һава сулап йөрү |  |
| 1   | 2   | 3         | 4               | 5  |
| 1.  | Вак таштан, йөри торган өлеше 4,5 м (км) киңлегендә булган машина белән килү юллары   | 0,15      | 0,02            | –  |
| 2.  | Биләмәләр эчендәге вак ташлы, өслеге 3 м (км) киңлегендә булган юллар                 | 1,8       | 0,5             | –  |
| 3.  | 15 машинага исәпләнгән, грунтлы, гравий белән вак таш кушылган автотукталышлар (данә) | 0,25      | 0,03            | –  |
| 4.  | Жәяүләп йөри торган сукмаклар (чм)  | –         | 0,04            | –  |

|     |  |      |      |     |
|-----|--|------|------|-----|
| 5.  | 4 урынлы утыргычлар (данә)   | 18   | 3    | 1   |
| 6.  | 6 урынга исәпләнгән пикник өстәлләре (данә)                        | 7    | 0,6  | –   |
| 7.  | Яңгырдан ышыклану урыннары (данә)                                  | 1,5  | 0,2  | 0,2 |
| 8.  | Азык эзерләү урыннары (данә)                                       | 3,5  | 0,5  | 0,6 |
| 9.  | Чүплек савытлары (данә)  | 30   | -    | –   |
| 10. | Чүп жыю жайланмалары (данә)  | 3,5  | -    | –   |
| 11. | Бәдрәфләр (данә)   | 0,18 | –    | –   |
| 12. | Спорт һәм уен мәйданчыклары, кв.метр                               | 37   | –    | 5   |
| 13. | Елгаларда һәм сулыкларда су коенып, кызына торган урыннар, кв.метр | 90   | 15   | –   |
| 14. | Пляж кабиналары (данә)   | 0,18 | 0,02 | –   |
| 15. | Беседкалар (данә)  | 0,17 | –    | –   |
| 16. | Күрсәткечләр (данә)  | 1,5  | 0,2  | 0,4 |
| 17. | Күренеш нокталары (данә)   | 0,7  | 0,1  | 0,3 |
| 18. | Коелар һәм чишмәләр (данә)   | 0,02 | 0,01 | 0,1 |
| 19. | Туристларга палаткалар кую урыннары, кв.метр                       | 50   | –    | 20  |

### 2.8.5. Урманнардан рекреация эшчәнлеген гамәлгә ашыру өчен файдалану параметрлары һәм чорлары

Рекреация эшчәнлеген урманнарында хужалык эшчәнлеген халыкны ял иттерү өчен иң яхшы шартларны оештыруга, эстетик һәм санитар-гигиеник таләпләргә җавап бирә торган урман ландшафтларын саклауга һәм яхшыртуга, ландшафтларның типларын рациональ (оптималь) ярашлылыгын билгеләүгә юнәлдерелгән булырга тиеш.

Рекреация билгеләнешендә урманнар өчен эшләрнең аһәмиятле элементы булып аларның территорияләрен төзекләндерү тора, ул юллар төзү һәм ремонттаудан, ял итү өчен урыннар һәм мәйданчыклар корудан, кече архитектура формаларын, урман скульптурасын урнаштырудан, төрле урман янгыннары корылмаларын төзүдән һәм башка төрле чараларны гамәлгә ашырудан гыйбарәт. Юл-сукмак челтәре барча территорияне бердәм композиция бөтенлегенә берләштерергә тиеш.

Рекреация басымы йогынтысында урман тирәлегенә үзгәрү дәрәжәсен ял итү режимы билгели, ә ял режимы – урманнарның территориясен оештыруны.

Урманнардан рекреация эшчәнлеген гамәлгә ашыру өчен файдаланганда урман кишәрлекләрендә капитал булмаган төзелмәләр, корылмалар исемлеген һәм аларны төзекләндерү нормативлары өстәмә тикшерүләр уздырганнан соң урманнарны үзләштерү проектларында аталган максатларда (ял, туризм оештыру, физик культура-савыктыру, спорт эшчәнлеген һ.б.) файдалану өчен тапшырылган конкрет урман кишәрлеген өчен бирелә.

РФ Урман кодексының 72 статьясы нигезендә рекреация эшчәнлеген гамәлгә ашыру максатында урман кишәрлегенә аренда шартнамәсе ун елдан алып кырык тугыз елга кадәрле срокка төзелә.

## **2.9. Урманнардан урман плантацияләре ясау һәм аларны эксплуатацияләү өчен рөхсәтле файдалану нормативлары, параметрлары һәм чорлары**

Урман плантацияләрен оештыру һәм аларны эксплуатацияләү билгеле бер токым (максатчан токым) урман үсемлекләрен үстерүгә бәйле эшқуарлык эшчәнлегеннән гыйбарәт.

Билгеле бер токым урман утыртмаларына алар хисабыннан алдан билгеле сыйфатламалары булган агач материалын алу тәмин ителә торган ясалма утыртылган урман утыртмалары карый.

Урман плантацияләре урман фонды жирләрендә дә, башка категориядәге жирләрдә дә оештырыла ала.

Гражданнарға, юридик затларға урман плантацияләрен ясау һәм аларны эксплуатацияләү өчен урман кишәрлекләре – РФ Урман кодексы нигезендә, жир кишәрлекләре – жир законнары нигезендә арендага тапшырыла.

Урман плантацияләрендә урман утыртмаларын кисү һәм урман утыртмаларына кирт салу эшләрен башкару чикләмәләрсез рөхсәт ителә.

Урманчылыкта урман плантацияләре, урман плантацияләрен техник проектлау материаллары юк, урманчылыкта урман плантацияләренә нигез салу өчен махсус тикшерүләр уздырылмады.

РФ Урман кодексының 72 статьясы нигезендә урман плантацияләрен оештыру һәм аларны эксплуатацияләү максатында урман кишәрлегенә аренда шартнамәсе ун елдан алып кырык тугыз елга кадәрле срокка төзелә.

## **2.10. Урманнардан жимешле, жиләкле, декоратив урман үсемлекләрен һәм дару үләннәрен үстерү өчен файдалану нормативлары, параметрлары һәм чорлары**

Урман жимешләрен, жиләкләрне, декоратив үсемлекләрне һәм дару үләннәрен үстерү жимешләр, декоратив үсемлекләр, дару үләннәре, жиләкләр һәм башка шуңа охшаш урман ресурсларын алуға бәйле эшмәкәрлек эшчәнлегеннән гыйбарәт. Урманнардан файдалануның әлегә төре Россия Табигат министрлығының 2020 елның 28 июлендәге 497 номерлы боерыгы белән расланган Урманнардан жимешле, жиләкле, декоратив урман үсемлекләрен, дару үләннәрен үстерү өчен файдалану кагыйдәләрендә регламентлана һәм урман кишәрлегенә аренда шартнамәсе нигезендә урманнарны үзләштерү проекты нигезендә гамәлгә ашырыла.

Жимешле, жиләкле, декоратив урман үсемлекләрен, дару үләннәрен үстерү өчен, беренче чиратта, урман фонды жирләре составындагы урмансыз жирләр, шулай ук урман булып житешмәгән диләнкеләр, аланнар һәм урман культураларын утыртканчыга кадәр урманның табигый торгызылуы мөмкин булмаган башка урман утыртмалары белән капланмаган жирләр; рекультивацияләнергә тиешле (эшкә яраклы үзлегә беткән торфлыклар һ.б.) жирләр файдаланыла.

Жимешле, жиләкле, декоратив урман үсемлекләрен, дару үләннәрен үстерү өчен үзгәртеп коруга билгеләнмәгән, азкыйммәтле утыртма кишәрлекләре

файдаланылырга мөмкин.

Урманнардан жимешле, жыләкле, декоратив урман үсемлекләрен, дару үләннәрен үстерү өчен файдалану РФ Урман кодексының 27 статьясы нигезендә чикләнергә яки тыелырга мөмкин.

РФ Урман кодексының 72 статьясы нигезендә жимешле, жыләкле, декоратив урман үсемлекләрен, дару үләннәрен үстерү максатында урман кишәрлегенен аренда шартнамәсе ун елдан алып кырык тугыз елга кадәрле сөрөккә төзелә.

Кишәрлек урманчылыклары буенча жимешле, жыләкле, декоратив урман үсемлекләрен, дару үләннәрен үстерү өчен урман кварталларының яки аларның өлешләренен исемлеге әлеге регламентның 7 нче таблицасында китерелде.

### **2.11. Урманнардан урман питомниклары ясау һәм аларны эксплуатацияләү өчен файдалану нормативлары, параметрлары һәм чорлары**

Урман питомниклары булдыру һәм аларны эксплуатацияләү урманнарны торгызу һәм үрчетү максатларында тормышка ашырыла торган эшқуарлык эшчәнлеге булып тора.

Урман питомниклары булдыру һәм аларны эксплуатацияләү кагыйдәләре башкарма хакимиятнең вәкаләтле федераль органы тарафыннан билгеләнә.

Урман питомниклары булдыру һәм алардан файдалану өчен урманнардан файдалану РФ Урман кодексының 27 статьясы нигезендә чикләнергә мөмкин.

Урман питомниклары төзү һәм аларны файдалану, әгәр мондый эшчәнлек аларның хокукый режимына каршы килмәсә, урман фонды жирләрендә һәм башка категория жирләрдә рөхсәт ителә (РФ Урман кодексының 39.1 статьясы).

Урман питомникларында кәлшәләр, үсентеләр үстерү өчен яхшыртылган һәм сортлы урман үсемлекләре кулланыла, әгәр мондый орлыклар юк икән, урман үсемлекләренен нормаль орлыклары кулланыла.

РФ Урман кодексының 72 статьясы нигезендә урман питомниклары оештыру һәм аларны эксплуатацияләү максатында урман кишәрлегенен аренда шартнамәсе ун елдан алып кырык тугыз елга кадәрле чорга төзелә.

Урман питомниклары булдыру һәм аларны кишәрлек урманчылыклары буенча эксплуатацияләү өчен урман кварталлары яисә аларның өлешләре исемлеге әлеге Регламентның 7 нче таблицасында китерелә.

Хәзерге вакытта Болгар урманчылығы чикләрендә бер даими урман питомнигы бар, аларда төп урман хасил итүче токымнар үстерелә.

### **2.12. Жир асты байлыкларын геологик өйрәнү, файдалы казылмалар эзләү һәм чыгаруны гамәлгә ашыру өчен урманнардан файдалану нормативлары, параметрлары һәм чорлары**

Жир асты байлыкларын геологик өйрәнүне, файдалы казылмаларны эзләү һәм чыгаруны гамәлгә ашыру өчен урманнардан файдалану Россия Федерациясе Урман кодексының 43 статьясы нигезендә жайга салына.

Жир асты байлыктарын геологик өйрөнү, файдалы казылмаларны эзлөү һәм чыгаруны гамәлгә ашыру өчен урманнардан файдалануның рөхсәт ителгән күләмнәре һәм урманчылыктарның кишәрлек урманчылыктары кисемендә урман кишәрлекләренә урнашкан урыны 7 нче таблицада чагылдырылган.

Жир асты байлыктарын геологик өйрөнү, файдалы казылмаларны эзлөү һәм чыгаруны гамәлгә ашыру өчен дәүләт мөлкәтендә яки муниципаль мөлкәттә торучы урман кишәрлекләре арендага бирелә яки үз вәкаләтләре чикләрендә дәүләт һакимияте органнары, жирле үзидарә органнары рөхсәтләре нигезендә бирелә. Урман кишәрлеген бирмичә генә урман фонды жирләрендә жир асты байлыктарын геологик өйрөнү эшләрен башкарырга рөхсәт ителә, әгәр мондый эшләре башкару урман утыртмаларын кисүгә, капитал төзелеш объектларын төзүгә китермәсә.

Урманнардан жир асты байлыктарын геологик өйрөнү, эзлөү һәм файдалы казылмалар чыгаруны гамәлгә ашыру өчен файдалану Россия Табигать министрлыгының «Жир асты байлыктарын геологик өйрөнү, эзлөү һәм файдалы казылмалар чыгаруны гамәлгә ашыру өчен урманнардан файдалану тәртибен һәм, жир асты байлыктарын геологик өйрөнүе гамәлгә ашыру максатларында, урман кишәрлеге бирелмичә, сервитут билгеләп яки билгеләмичә урманнардан файдалану очрактары исемлеген раслау турында» 2020 елның 7 июлендәге 417 номерлы боерыгы нигезендә гамәлгә ашырыла.

Жир асты байлыктарын геологик өйрөнү, файдалы казылмаларны эзлөү һәм чыгару максатында урманнардан файдалана торган затлар түбәндәгеләре тәэмин итә:

файдаланыла торган урманнарны һәм аның янәшәсендәге урман кырыйларын, ясалма һәм табигый су агып чыгу урыннарын төзелеш, сәнәгать, агач кисүдән калган, көнкүреш һәм бүтән калдыктардан, чүп-чарлардан даими рәвештә чистартып торуну;

житештерү эшчәнлегә барышында жимерелгән юлларны, киптерү канауларын, дренаж системаларын, күперләре, башка гидротехника корылмаларын, квартал баганаларын, квартал юлларын, аншлактарны, урманнар территориясен төзекләндерү элементларын торгызуны;

Россия Федерациясе законнарына ярашлы рәвештә урман инфраструктурасы булдыруга бәйле булмаган, Жир асты байлыктарын геологик өйрөнү, файдалы казылмаларны эзлөү һәм чыгаруны гамәлгә ашыруга бәйле объектларны тиешле эшләре үтәү чорлары тәмамлану белән консервацияләүне яисә юк итүне һәм күрсәтелгән объектларны төзү, үзгәртеп кору һәм (яки) эксплуатацияләү өчен файдаланылган жирләре рекультивацияләүне;

аталган затлар гаебе белән барлыкка килгән һәлакәт очрактарын һәм урман янгыннарын юкка чыгару, шулай ук башка шундый хәлләре бетерү буенча кирәкле чаралар күрелүне;

сейсмик разведка эшләрен планлаштыру һәм үткөрү, шулай ук хәрәкәт составын һәм йөкләре яңа урынга күчерү максатларында квартал ызаннары, урман юллары биләгән һәм урман утыртмалары белән капланмаган башка жирләрдән максимал рәвештә файдалануны.

РФ Урман кодексының 43-46 статьялары нигезендә урманнардан

файдаланганда алынган агач материалына милекчелек хокукы Россия Федерациясенек була.

Элеге агач материалы Россия Федерациясе Хөкүмәтенен «Россия Федерациясе Урман кодексының 43-46 статьялары нигезендә урман фонды жирләрендә урнашкан урманнардан файдаланганда алынган агач материалын сату турында» 2009 елның 23 июлендәге 604 номерлы карары нигезендә сатыла.

РФ Урман кодексының 73.1 статьясының 3 өлешендә РФ Урман кодексының 43-46 статьялары нигезендә урманнардан файдалану өчен тапшырылган урман кишәрлекләрендә агач материалы эзерләү өчен аукцион уздырмыйча урман кишәрлекләренен аренда шартнамәләрен төзү каралган.

РФ Урман кодексының 73.1 статьясының 3 өлешендәге 3 пункттында 43, 45 статьяларда каралган очракларда, дөүләт мөлкәтендәге яки муниципаль мөлкәттәге урман кишәрлегенен аренда шартнамәсе жир асты байлыктарыннан файдалануга лицензия гамәлдә булган срокка төзелә.

Кишәрлек урманчылыклары буенча жир асты байлыктарын геологик өйрәнүне, файдалы казылмалар эзләү һәм чыгаруны гамәлгә ашыру өчен урман кварталлары яисә аларның өлешләре исемлеге элеге Регламентның 7 нче таблицасында китерелә.

«Россия Федерациясе Урман кодексына һәм урманнарны торгызу һәм үрчетүне камилләштерү өлешендә Россия Федерациясенен аерым закон актларына үзгәрешләр кертү турында» 2018 елның 19 июлендәге 212-ФЗ номерлы һәм «Россия Федерациясе Урман кодексына һәм Россия Федерациясенен аерым закон актларына үзгәрешләр кертү турында» 2021 елның 2 июлендәге 303-ФЗ номерлы федераль законнар нигезендә элеге максатларда урманнардан файдаланучы затлар Россия Федерациясе Хөкүмәте билгеләгән тәртиптә урманнарны торгызу проектына яки урманнарны үрчетү проектына ярашлы рәвештә урман утыртмаларын кискәннән соң бер елдан соңга калмыйча урман утыртмалары киселгән майданга тигез майданда Татарстан Республикасы территориясе чикләрендә урманнарны торгызу яки урманнарны үрчетү эшләрен башкарырга бурычлы, шул исәптән гражданның иминлеген тәмин итү һәм объектларны эксплуатацияләү өчен кирәкле шартларны оештыру өчен билгеләнгән саклык зоналарын булдырган очракта да.

### **2.13. Урманнардан сусаклагычлар һәм башка төрле ясалма су объектлары, шулай ук гидротехника корылмалары, диңгез портлары, диңгез терминаллары, елга портлары, причаллар төзү һәм эксплуатацияләү өчен файдалану нормативлары, параметрлары һәм чорлары**

РФ Урман кодексының 44 статьясы нигезендә сусаклагычларны, башка төрле ясалма су объектлары, шулай ук гидротехника корылмалары, диңгез портлары, диңгез терминаллары, елга портлары, причаллар төзү һәм аларны эксплуатацияләү өчен урманнардан файдалану су законнары нигезендә гамәлгә ашырыла.

Урман законнары нормаларында билгеләнгәнчә, РФ Урман кодексының 43-46 статьялары нигезендә урманнардан файдаланганда алынган агач материалына милекчелек хокукы Россия Федерациясенек була.

Элеге агач материалы Россия Федерациясе Хөкүмәтенен «Россия Федерациясе

Урман кодексының 43-46 статьялары нигезендә урман фонды жирләрендә урнашкан урманнардан файдаланганда алынган агач материалын сату турында» 2009 елның 23 июлендәге 604 номерлы карары нигезендә сатыла.

РФ Урман кодексының 72 статьясының 3 өлеше һәм 74 статьясының 3 өлеше нигезендә урман кишәрлекләре атап үтелгән максатларда дәүләт органнары карарлары нигезендә, аукционнар уздырмыйча гына, бер елдан алып кырык тугыз елга кадәр чорга арендага тапшырыла.

Дәүләт милкендә яки муниципаль милектә булган урман кишәрлекләре гражданнарга, юридик затларга РФ Урман кодексының 9 статьясы нигезендә сусаклагычлар, башка ясалма су объектлары, шулай ук гидротехника корылмалары, диңгез портлары, диңгез терминаллары, елга портлары, причаллар төзү өчен бирелә.

Сусаклагычлар, бүтән ясалма су объектлары, шулай ук гидротехника корылмалары, диңгез портлары, диңгез терминаллары, елга портлары, причаллар төзү һәм эксплуатацияләү өчен кишәрлек урманчылыклары буенча урман кварталларының яки аларның өлешләренең исемлегенә элекке регламентның 8 нче таблицасында китерелә.

«Россия Федерациясе Урман кодексына һәм урманнарны торгызу һәм үрчетүне камилләштерү өлешендә Россия Федерациясенен аерым закон актларына үзгәрешләр кертү турында» 2018 елның 19 июлендәге 212-ФЗ номерлы һәм «Россия Федерациясе Урман кодексына һәм Россия Федерациясенен аерым закон актларына үзгәрешләр кертү турында» 2021 елның 2 июлендәге 303-ФЗ номерлы федераль законнар нигезендә элекке максатларда урманнардан файдаланучы затлар Россия Федерациясе Хөкүмәте билгеләгән тәртиптә урманнарны торгызу проектына яки урманнарны үрчетү проектына ярашлы рәвештә урман утыртмаларын кискәннән соң бер елдан соңга калмыйча урман утыртмалары киселгән майданга тигез майданда Татарстан Республикасы территориясе чикләрендә урманнарны торгызу яки урманнарны үрчетү эшләрен башкарырга бурычлы, шул исәптән гражданнарның иминлеген тәмин итү һәм объектларны эксплуатацияләү өчен кирәкле шартларны оештыру өчен билгеләнгән саклык зоналарын булдырган очракта да.

#### **2.14. Урманнардан чыбыклы объектлар төзү, үзгәртеп кору, эксплуатацияләү өчен файдалану нормативлары, параметрлары һәм чорлары**

Россия Федерациясе Урман кодексының 21 статьясы нигезендә чыбыклы объектларга электр энергиясе тапшыру чыбыклары, элемент чыбыклары, юллар, торбаүткәргечләр һәм чыбыклы башка объектлар, шулай ук күрсәтелгән объектларның аерылгысыз технологик өлешен тәшкит итүче корылмалар керә.

Урманнардан элекке төр файдалану РФ Урман кодексының 45 статьясы һәм Россия Табигать министрлыгының «Урманнардан чыбыклы объектлар төзү, аларны үзгәртеп кору, аларны эшләтү өчен файдалану кагыйдәләрен һәм, сервитут, гавами сервитут билгеләп яки билгеләмичә, урман кишәрлеген бирмичә урманнардан чыбыклы объектлар төзү, аларны үзгәртеп кору, аларны эшләтү өчен файдалану очраklары исемлеген раслау турында» 2020 елның 10 июлендәге 434 номерлы боерыгы нигезендә регламентлана.

Сусаклагычлар, бүтән ясалма су объектлары, шулай ук гидротехника корылмалары, елга портлары, причаллар төзү өчен гражданнарга һәм юридик затларга урманчылыкның барча территориясе буйлап урман кишәрлекләрен даими (вакыты чикләнмичә) файдалануга тапшыру аренда хокукында гамәлгә ашырылырга мөмкин, ә махсус якланучы урман кишәрлекләрендә фәкать күрсәтелгән эшләрне урнаштыру ихтималының башка вариантлары булмаган очракта гына рөхсәт ителә.

Дәүләт мөлкәтендә яки муниципаль мөлкәттә торучы урман кишәрлекләре гражданнарга һәм юридик затларга РФ Урман кодексының 9 статьясы һәм 73.1 статьясының 3 өлеше нигезендә аукцион уздырмыйча кырык тугыз елга кадәр бирелә.

Чыбыклы объектлар төзү, үзгәртеп кору һәм эксплуатацияләү максатларында, барыннан элек, урмансыз жирләр, ә урман кишәрлегендә андый жирләр булмаганда – торгызылмаган кисенте жирләре, янгыннан калган жирләр, бушлыклар, ачык урыннар, шулай ук тулылыгы һәм кыйммәте түбән булган урман утыртмалары үсә торган жирләр файдаланылырга тиеш.

Чыбыклы объектларны төзү, үзгәртеп кору һәм эксплуатацияләү максатларында арендага, даими (вакыты чикләнмичә) файдалануга тапшырылган урман кишәрлекләрендә урман утыртмаларын кисү урманнарны үзләштерү проекты нигезендә гамәлгә ашырылырга тиеш. Урманнардан файдалануның әлегә төрөндә урман фонды жирләрендә урнашкан урманнардан шушы рәвешле файдаланганда алынган агач материалына милекчелек хокукы Россия Федерациясенә була (РФ Урман кодексының 20 статьясының 2 өлеше). Әлегә агач материалы Россия Федерациясе Хөкүмәтенә «Россия Федерациясе Урман кодексының 43-46 статьялары нигезендә урман фонды жирләрендә урнашкан урманнардан файдаланганда алынган агач материалын сату турында» 2009 елның 23 июлендәге 604 номерлы карары нигезендә сатыла.

Гражданнарның иминлеген тәмин итү һәм чыбыклы объектларны эксплуатацияләү өчен кирәкле шартларны тудыру өчен билгеләнгән сак һәм санитар-яклау зоналарында урман утыртмаларын кисү күрсәтелгән зоналарда билгеләнгән режимга туры китереп гамәлгә ашырыла.

Россия Федерациясе Хөкүмәтенә «Электр челтәрләре хужалыгы объектларының саклык зоналарын һәм мондый зоналар чикләрендә урнашкан жир кишәрлекләреннән файдалануда махсус шартлар билгеләү тәртибе турында» 2009 елның 24 февралендәге 160 номерлы карары нигезендә көчәнеше 1000 вольтка (алга таба – В) кадәр булган электр челтәрләре өчен түбәндәгечә саклык зонасы билгеләнә:

электр тапшыру буенча һава чыбыклары буйлап (биналарга кертү өлешендәге тармакларыннан тыш) жир өслегендә кырый үткәргечләр проекцияләреннән һәр ягыннан 2 метр ераклыкта торучы, параллель турылар белән чикләнгән жир кишәрлеге рәвешендә (алар үз торышыннан читкә чыгып тормаганда);

жир астыннан электр тапшыручы кабель чыбыклары буйлап кырый кабельләрдән һәр ягыннан 1 метр ераклыкта торучы, параллель турылар белән чикләнгән жир кишәрлеге рәвешендә.

1000 В югары булган электр челтәрләренең саклык зонасы киләсе таблицага туры китереп билгеләнә.



## Көчөнеше 1000 В югары булган электр челтэрлэрeнeң саклык зонасы

| Көчөнеш, киловольт | Саклык зонасы, м |
|--------------------|------------------|
| 1-20               | 10               |
| 35                 | 15               |
| 110                | 20               |
| 150, 220           | 25               |
| 330, 500, +-400    | 30               |
| 750, +-750         | 40               |
| 1150               | 55               |

Торбаүткэргечлэргэ (алар нинди ысул белэн салынган булса да) зыян салыну ихтималын булдырмас өчен саклык зоналары билгелэнэ:

нефть, табигый газ, нефть продуктары, нефть һәм ясалма углеводород газы транспортлаучы торбаүткэргеч трассалары буйлап, – торбаүткэргеч күчэрeнeнeң һәр ягыннан 25 м ераклыкта узучы шартлы сызыклар белэн чиклэнгән жир кишэрлeгe рэвешeндэ;

сыегайтылган углеводородлы газлар, тотрыклы булмаган бензин һәм конденсат транспортлаучы торбаүткэргеч трассалары буйлап, – торбаүткэргеч күчэрeнeң һәр ягыннан 100 м ераклыкта уза торган шартлы сызыклар белэн чиклэнгән жир кишэрлeгe рэвешeндэ;

күптармаклы торбаүткэргеч трассалары буйлап – кырый торбаүткэргечлэрeнeң күчэрлэрeннэн югарыда күрсэтелгән аралыкларда уза торган шартлы сызыклар белэн чиклэнгән жир кишэрлeгe рэвешeндэ;

су асты кичүлэрe буйлап – кичүлэрeнeң кырый тармаклары күчэрлэрeннэн һәр ягыннан 100 м аралыкта торучы параллель ясылыклардан гыйбарэт булган су өслегeннэн төпкэ кадэргe су тирэлегeнeң бер өлешe рэвешeндэ;

конденсатны саклау һәм газсызландыру савытлары, продукцияне авариялe чыгару өчен жир амбарлары тирэли – күрсэтелгән объектлар территориясe чиклэрeнeң һәр ягыннан 50 м ераклыкта торучы, йомык сызык белэн чиклэнгән жир кишэрлeгe рэвешeндэ;

продукцияне транспортка ээрлэүчe технологик жайланмалар, суырту һәм тутыру буенча төп һәм аралык насос станциялэрe, резервуар парклары, компрессор һәм газ бүлү станциялэрe, продукцияне үлчэү төeннэрe, салу һәм бушату эстакадалары, газны жир астында саклау станциялэрe, нефть, нефть продуктарын жылыту пунктлары тирэли – күрсэтелгән объектларның территориялэрe чиклэрeннэн һәр ягыннан 100 м торучы йомык сызыклар белэн чиклэнгән жир кишэрлeгe рэвешeндэ (Магистраль торбаүткэргечлэрe саклау кагыйдэлэрe (Россиянең Федераль тау һәм сэнэгый күзэтчелегeнeң 1992 елның 22 апрелeндэгe 9 номерлы карары белэн расланган) (Россиянең Федераль тау һәм сэнэгый күзэтчелегeнeң 1994 елның 23 ноябрeндэгe 61 номерлы карары редакциясeндэ).

Аерып чыгару полосаларының чиклэрe аерып чыгару полосасын формалаштыру өчен кирэклe жир кишэрлeклэрeн аерып чыгаруның Россия Федерациясe Транспорт министрлыгы раслаган нормаларын исэпкэ алып билгелэнэ.

Аерып чыгару полосаларының һәм саклык зоналарының зурлыклары Россия Федерациясe Транспорт министрлыгының 2008 елның 6 августындагы 126 номерлы

боерыгында билгелэнгән Тимер юлларны аерып чыгару полосасын формалаштыру өчен кирәкле жир кишәрлекләрен аерып чыгару нормалары, шулай ук тимер юлларның саклык зоналарын исәпләп чыгару нормалары, жир корылышы, шәһәр төзелеше һәм проект документлары, тимер юл линияләрен, төеннәрен һәм станцияләрен үстерүнең генераль схемалары нигезендә, шулай ук барлыкка килгән жирдән файдалану тәртибен һәм аерып чыгару полосаларының һәм саклык зоналарының элегрәк расланган күләмнәрен һәм чикләрен исәпкә алып билгеләнә.

Чыбыклы объектларны төзү, үзгәртеп кору, эксплуатацияләү өчен урман кварталларының яки аларның өлешләренең исемлеге кишәрлек урманчылыклары буенча әлеге регламентның 7 нче таблицасында китерелде.

«Россия Федерациясе Урман кодексына һәм урманнарны торгызу һәм үрчетүне камилләштерү өлешендә Россия Федерациясенең аерым закон актларына үзгәрешләр кертү турында» 2018 елның 19 июлендәге 212-ФЗ номерлы һәм «Россия Федерациясе Урман кодексына һәм Россия Федерациясенең аерым закон актларына үзгәрешләр кертү турында» 2021 елның 2 июлендәге 303-ФЗ номерлы федераль законнар нигезендә әлеге максатларда урманнардан файдаланучы затлар Россия Федерациясе Хөкүмәте билгеләгән тәртиптә урманнарны торгызу проектына яки урманнарны үрчетү проектына ярашлы рәвештә урман утыртмаларын кискәннән соң бер елдан соңга калмыйча урман утыртмалары киселгән майданга тигез майданга Татарстан Республикасы территориясе чикләрендә урманнарны торгызу яки урманнарны үрчетү эшләрен башкарырга бурычлы, шул исәптән гражданның иминлеген тәмин итү һәм объектларны эксплуатацияләү өчен кирәкле шартларны оештыру өчен билгелэнгән саклык зоналарын булдырган очракта да.

## **2.15. Урманнардан агач материалы һәм башка төрле урман ресурслары эшкәртү өчен файдалану нормативлары, параметрлары һәм чорлары**

Урманнардан агач материалы һәм башка төрле урман ресурсларын эшкәртү өчен файдалану агач материалыннан эшләнмәләр һәм мондый эшкәртүдән бүтән продукция житештерүгә бәйле булган эшкуарлык эшчәнлегеннән гыйбарәт.

Урманнардан агач материалы һәм башка төрле урман ресурслары эшкәртү өчен файдалану Россия Табигать министрлыгының 2020 елның 28 июлендәге 495 номерлы боерыгы белән расланган Урманнардан агач материалы һәм башка төрле урман ресурслары эшкәртү өчен файдалану кагыйдәләре белән регламентлана.

Дәүләт мөлкәтендә яисә муниципаль мөлкәттә торучы урман кишәрлекләре гражданның, юридик затларга агач материалын һәм башка төрле урман ресурсларын эшкәртү өчен арендага бирелә.

Урманнардан агач материалы һәм башка төрле урман ресурслары эшкәртү өчен файдалану максатында урман кишәрлегенең аренда шартнамәсе бер елдан башлап кырык тугыз елга кадәрле срокка төзелә.

Әгәр федераль законнарда агач материалын һәм башка төрле урман ресурсларын эшкәртүне федераль дәүләт учреждениеләре тарафыннан гамәлгә ашыру рөхсәт ителсә, урман кишәрлекләре әлеге учреждениеләргә күрсәтелгән максатка даими (вакыты чикләнмичә) файдалануга тапшырылырга мөмкин.

Урман эшкәртү инфраструктурасы объектларын урнаштыру максатларында, барыннан да элек, урмансыз жирләр, ә урман кишәрлегендә андый жирләр булмаганда – кисүләрдән соң торгызылмаган кишәрлекләр, янғыннан калган жирләр, бушлыклар, ачык урыннар, шулай ук тулылыгы һәм кыйммәте түбән булган урман утыртмалары үсә торган жирләр файдаланыла.

Бүтән урман кишәрлекләреннән күрсәтелгән максатларда файдалану күрсәтелгән объектларны урнаштыруның башка вариантлары булмаганда рөхсәт ителә.

Яклаучы урманнарда урман эшкәртү инфраструктурасын оештыру тыела.

Урманнарны агач материалы һәм башка төрле урман ресурслары эшкәртү өчен файдаланганда түбәндәге очраklar булдырылмаска тиеш:

урманнарны пычрату (шул исәптән радиоактив матдәләр белән) һәм урманнарда башка төрле тискәре йогынты ясау;

РФ Урман кодексының 53.5 статьясы нигезендә урманнарда урман куркынычсызлыгын тәмин итү максатларында транспорт чаралары белән үтеп керү.

Урманнардан агач материалы һәм башка төрле урман ресурслары эшкәртү өчен урман кварталларының яки аларның өлешләренең исемлеге кишәрлек урманчылыклары буенча әлеге регламентның 7 нче таблицасында китерелде.

«Россия Федерациясе Урман кодексына һәм урманнарны торгызу һәм үрчетүне камилләштерү өлешендә Россия Федерациясенең аерым закон актларына үзгәрешләр кертү турында» 2018 елның 19 июлендәге 212-ФЗ номерлы һәм «Россия Федерациясе Урман кодексына һәм Россия Федерациясенең аерым закон актларына үзгәрешләр кертү турында» 2021 елның 2 июлендәге 303-ФЗ номерлы федераль законнар нигезендә әлеге максатларда урманнардан файдаланучы затлар Россия Федерациясе Хөкүмәте билгеләгән тәртиптә урманнарны торгызу проектына яки урманнарны үрчетү проектына ярашлы рәвештә урман утыртмаларын кискәннән соң бер елдан соңга калмыйча урман утыртмалары киселгән майданга тигез майданда Татарстан Республикасы территориясе чикләрендә урманнарны торгызу яки урманнарны үрчетү эшләрен башкарырга бурычлы, шул исәптән гражданның иминлеген тәмин итү һәм объектларны эксплуатацияләү өчен кирәкле шартларны оештыру өчен билгеләнгән саклык зоналарын булдырган очракта да.

## **2.16. Урманнардан дини эшчәнлекне гамәлгә ашыру өчен файдалану нормативлары, параметрлары һәм чорлары**

Урманнарны дини оешмалар 125-ФЗ номерлы федераль закон нигезендә дини эшчәнлекне гамәлгә ашыру өчен куллана ала.

Дини эшчәнлекне гамәлгә ашыру өчен тапшырылган урман кишәрлекләрендә дини һәм хәйриячелек билгеләнешендәге биналарны, корылмаларны, төзелмәләрен торгызу рөхсәт ителә. Дәүләт мөлкәтендә яки муниципаль мөлкәттә булган урман кишәрлекләре дини оешмаларга дини эшчәнлекне гамәлгә ашыру өчен түләүсез нигездә файдалануга тапшырыла (РФ Урман кодексының 47 статьясы).

Кишәрлек урманчылыклары буенча дини эшчәнлекне гамәлгә ашыру өчен урман кварталларының яки аларның өлешләренең исемлеге әлеге регламентның 7 нче

таблицасында китерелде.

## 2.17. Урманнарны саклауга, яклауга һәм торгызуга карата таләпләр

### 2.17.1. Урманнарда янғын куркынычсызлыгы чараларына, урманнарны радиоактив матдәләр белән пычранудан һәм тискәре башка йогынтыдан саклауга карата таләпләр

Россия Федерациясе Конституциясенең 9 статьясы һәм РФ Урман кодексының 51 статьясы нигезендә урманнар янғыннардан сакланьрга тиеш.

Урманнарны янғыннардан саклау РФ Урман кодексы һәм 69-ФЗ номерлы федераль закон нигезендә биологик, урманчылык, экологик һәм төбәк үзенчәлекләрен исәпкә алып гамәлгә ашырыла һәм урманнардагы янғыннарны булдырмый калуга, вакытында ачыклауга һәм сүндерүгә юнәлдерелгән оештыру, хокукый һәм багка чаралар комплексын үз эченә ала.

Урманнардан файдаланганда, аларны саклаганда, яклаганда, торгызганда, урманнарда бүтән төрле эшчәнлекне гамәлгә ашырганда, шулай ук урманнарда гражданнар йөргәндә урманнарда янғын куркынычсызлыгын тәмин итү буенча бердәм таләпләр Россия Федерациясе Хөкүмәтенең 2020 елның 7 октябрәндәге 1614 номерлы карары белән расланган. Урманнарда янғын куркынычсызлыгы кагыйдәләрендә билгеләнгән. Урманнарда янғыннарны кисәтү һәм сүндерү чараларының төрләре, әлеге чаралар белән урманнардан файдаланучы затларны тәмин итү нормативлары, урманнардан файдаланганда урман янғыннарын кисәтү һәм сүндерү чараларының булу нормалары Россия Табигать министрлыгының 2014 елның 28 мартындагы 161 номерлы боерыгында расланган. Урманнарның табигый янғын куркынычлыгы классификациясе, һава шартларына бәйле рәвештә урманнарда янғын куркынычы классификациясе 2011 елның 5 июлендәге 287 номерлы Рослесхоз боерыгы белән расланган.

Урманнарны янғыннардан саклауның нәтижәлелеген арттыру максатларында Рослесхозның 1997 елның 19 декабрәндәге 167 номерлы боерыгы белән Янғын-химия станцияләре турында нигезләмә расланган.

Болгар урманчылыгы майданының янғын куркынычы классларына бүленеше түбәндәге таблицада күрсәтелде.

#### Урманнардагы янғын чыгу куркынычы классы

| Т/с                       | Кишәрлек урманчылыгы | Янғын чыгу куркынычы классы |     |      |       |      | Майданы, гектар |              |
|---------------------------|----------------------|-----------------------------|-----|------|-------|------|-----------------|--------------|
|                           |                      | I                           | II  | III  | IV    | V    | Жәмгысе         | Уртача класс |
| 1                         | 2                    | 3                           | 4   | 5    | 6     | 7    | 8               | 9            |
| 1.                        | Никольский           | 763                         | 683 | 479  | 5489  | 2266 | 9680            | 3,8          |
| 2.                        | Спас                 | 1066                        | 248 | 1692 | 5768  | 398  | 9172            | 3,5          |
| Урманчылык буенча барлыгы |                      | 1829                        | 931 | 2171 | 11257 | 2664 | 18852           | 3,6          |
| Процент                   |                      | 9,7                         | 5,0 | 11,5 | 59,7  | 14,1 | 100             |              |

Урманда янғын барлыкка килү һәм таралу ихтималы, шулай ук аның интенсивлыгы һава шартларына карап билгеләнә. Бу вакытта метеорологик шартлар арасында янучан материалларны дымландыру яки корыту процессларына бәйлесе зуррак әһәмияткә ия булып тора. Мондый факторларга түбәндәгеләр керә: явым-төшемнәр, һаваның дымлылыгы һәм һава температурасы, жыл һәм болытлылык.

Урманнарда һава торышына карап, янғын чыгу куркынычының федераль класслары

| Урманнардагы янғын чыгу куркынычы классы | Комплекслы күрсәткеч зурлыгы | Янғын чыгу буенча куркыныч дәрәжәсе |
|--|------------------------------|-------------------------------------|
| I  | 0 ... 300                    | Юк                                  |
| II                                       | 301 ... 1000                 | Аз                                  |
| III                                      | 1001 ... 4000                | Уртача                              |
| IV                                       | 4001 ... 10000               | югары                               |
| V  | 10 000 артык                 | Гадәттән тыш                        |

Россия Федерациясе Хөкүмәтенә «Урманнарны янғынга каршы кору чаралары турында» 2011 елның 16 апрелендәге 281 номерлы карарына, «Урманнарны янғынга каршы кору нормативлары раслау турында» 2012 елның 27 апрелендәге 174 номерлы бөерыгына таянып, регламентта табигый һәм икътисадый шартларны, урманнарның пирологик сыйфатламаларын, янғынның потенциал чыганаclarын исәпкә алып, янғынга каршы чаралар комплексы билгеләнде.

Янғынга каршы кору чараларының ел саен башкарыла торган күләме киләсе таблицада күрсәтелде.

### Янғынга каршы кору буенча чаралар күләме

| Т/с | Чараларның аталышы   | Үлчәү берәмлеге | Таләп ителә            |
|-----|--|-----------------|------------------------|
| 1   | 2  | 3               | 4                      |
| 1.  | Кисәтү чаралары  |                 |                        |
| 1.1 | Даими күргәзмәләр һәм витриналар                                 | данә            | 1                      |
| 1.2 | Даими стендлар   | данә            | 2                      |
| 1.3 | Кисәтүче аншлаглар   | данә            | 1                      |
| 1.4 | Авыл хужалыгы формированиеләре вәкилләре белән киңәшмәләр        | данә            | зарурлыкка карап даими |
| 1.5 | Шлагбаумнар урнаштыру  | данә            | 3                      |
| 1.6 | Ял итү һәм тәмәке тарту урыннарын оештыру                        | данә            | 3                      |
| 2.  | Янғыннар таралуны чикләү чаралары                                |                 |                        |
| 2.1 | Янғынга каршы киртәләр, чокырлар ясау                            | км              | –                      |
| 2.2 | Янғынга каршы минераллаштырылган полосалар урнаштыру             | км              | 7                      |
| 2.3 | Янғынга каршы минераллаштырылган полосаларны чистарту һәм яңарту | км              | 27                     |
| 3.  | Юллар төзелеше   |                 |                        |

| Т/с  | Чараларның аталышы   | Үлчәү берәмлеге | Таләп ителә                       |
|------|--|-----------------|-----------------------------------|
| 1    | 2  | 3               | 4                                 |
| 3.1  | Янгынга каршы юллар төзелеше   | км              | 1                                 |
| 3.2  | Янгынга каршы билгеләнештә юлларны үзгәртеп кору   | км              | 1                                 |
| 4.   | Дозор-сак хезмәте  |                 |                                   |
| 4.1  | ЯХС биналары төзү  | данә            | -                                 |
| 4.2  | Вақытлы янгын сакчыларын яллау   | кеше            | 2                                 |
| 5.   | Янгыннарға каршы көрәш чаралары  |                 |                                   |
| 5.1  | Я/к су белән тәмин итү чыганаclarына килү юллары ясау  | данә            | 0                                 |
| 5.2  | Янгынга каршы инвентарь туплау пунктлары оештыру   | данә            | 2                                 |
| 5.3  | Янгын сүндерү сулыклары ясау   | данә            | 0                                 |
| 6.   | Янгынга каршы жайланмалар сатып алу  |                 |                                   |
| 6.1  | Урман-янгын сүндерү автомашиналары   | данә            | 1                                 |
| 6.2  | Кече урман-патруль комплексы   | данә            | 1                                 |
| 6.3  | АЦ 3,0-40  | данә            | 1                                 |
| 6.4  | Ачык төрдәге күчмә саклык савыты   | данә            | 2                                 |
| 6.5  | Ябык төрдәге 100 литрдан артык янгын сүндерү савыты  | данә            | 1                                 |
| 6.6  | Янгын мотопомпалары  | данә            | -                                 |
| 6.7  | Культиватор  | данә            | 1                                 |
| 6.8  | Урман сабаны   | данә            | 1                                 |
| 6.9  | Басымлы янгын жиңсәләре  | погонлы метр    | 200                               |
| 6.10 | 20 м очлыклары булган этемле янгын жиңсәсе.  | данә            | 10                                |
| 6.11 | кабызгыч аппаратлар  | данә            | 1                                 |
| 6.12 | бензин пычкылары   | данә            | 1                                 |
| 6.13 | Ранецлы урман янгын сүндергечләре  | данә            | -                                 |
| 6.14 | Һава өрдөрү жайланмасы   | данә            | 4                                 |
| 6.15 | Тепловизор   | данә            | 1                                 |
| 6.16 | Метеостация  | данә            | 1                                 |
| 6.17 | Навигатор  | данә            | 2                                 |
| 6.19 | Тавыш белән хәбәр итә торган жайланма  | данә            | 1                                 |
| 6.20 | Кул кораллары:   |                 |                                   |
|      | Көрәкләр   | данә            | -                                 |
|      | Балталар   | данә            | -                                 |
|      | тәкмәннәр  | данә            | -                                 |
|      | тырмалар   | данә            | -                                 |
|      | аркылы пычкылар  | данә            | -                                 |
| 7.   | Янгын чыгу куркынычын мониторинглау  | мең гектар      | 18,9                              |
| 8.   | Ел саен урманнарны янгыннардан саклау буенча планлаштырылган чараларга чыгымнар күләме – барлыгы   | мең сум         | Республика буенча тулаем каралган |
|      | шул исәптән:   |                 |                                   |
|      | - Урман янгыннарын сүндерү системалары һәм чаралар булдыру (ПНВ, радио-телефон элемтәсен, моторлы транспортны карап тоту, янгын сакчылары яллау) | мең сум         | -/-                               |
|      | - Урман янгыннарын сүндерү   | мең сум         | -/-                               |
|      | - Авиапатруль  | мең сум         | -/-                               |
|      | - Башка төрле чаралар (ш.и. янгынга каршы пропаганда)  | мең сум         | -/-                               |

Урманнарда янгынга каршы профилактика уздыруда урман янгыннарына каршы пропаганда әһәмиятле роль уйный, ул урманнарны саклау һәм урман

янгынарнын булдырмый калуга жаваплылык рухында жэмэгатьчелек фикерен һәм аерым кешеләрнең карашларын формалаштыру максатында аңга планлы рәвештә йогынты ясауга юнәлдерелгән мэгьлүмат-пропаганда чаралары һәм гамәлләре жыелмасыннан гыйбарәт. Урман янгынарына каршы пропаганда максатчан, оператив булырга, ел чорына, урманнарда халыкның конкрет төркеме тарафыннан башкарыла торган эшчәнлекнең (ял итү, агач эзерләү, экспедицияләр һ.б.) торышына һәм холкына туры килергә, конкрет фактларны үз эченә алырга тиеш, ә басма матбугат чаралары эчтәлекле, кызыклы һәм образлы булырга тиеш.

Россия Федерациясе Хөкүмәтенең 2011 елның 17 маендагы 377 номерлы карары белән расланган Урманнардагы янгынарны сүндерү планын һәм аның формасын эшләү һәм раслау кагыйдәләре нигезендә ел саен Урманнардагы янгынарны сүндерү планы раслана.

**2.17.2. Урманнарны яклауга карата таләпләр (санитар-савыктыру чараларының, урманнарны яклау буенча профилактика чараларының, зарарлы организмнарның чыганаclarын ликвидацияләү чараларының, шулай ук вәкаләтле федераль башкарма хакимият органы билгеләгән башка чараларның нормативлары һәм параметрлары)**

Урманнарны яклау урманнарда зарарлы организмнарны ачыклауга һәм аларның таралуын кисәтүгә, ә зарарлы организм чыганаclarы барлыкка килгән очракта, аларны бетерүгә юнәлдерелгән.

Урманнарны яклау дәүләт хакимияте органнары тарафыннан аларның РФ Урман кодексының 81-84 статьяларында билгеләнгән вәкаләтләре чикләрендә гамәлгә ашырыла.

Урманнарны зарарлы организмнардан яклау РФ Урман кодексының 60.1-60.11 статьялары, Россия Федерациясе Хөкүмәтенең 2020 елның 9 декабрдәге 2047 номерлы карары белән расланган Урманнарда санитар куркынычсызлык кагыйдәләре (алга таба – Урманнарда санитар куркынычсызлык кагыйдәләре) нигезендә гамәлгә ашырыла.

Урманнарда санитар куркынычсызлык чараларын түбәндәгеләрне үз эченә ала: урманны саклау, урман авыруларына дәүләт мониторингы, урман авырулары буенча тикшерүләр үткөрү, зарарлы организмнар таралуын кисәтү, урманнарда санитар куркынычсызлыкның башка чаралары.

Татарстан Республикасы территориясендә урнашкан урман фонды жирләрендә урманнарны яклау районнарына бүлү «Рослесозащита» федераль бюджет учреждениесе филиалы – Татарстан Республикасы Урманнарны яклау үзәге тарафыннан гамәлгә ашырыла.

Урманнарны яклау районнарына бүлү тәртибе Россия Табигать министрлыгының 2017 елның 9 гыйнварындагы 1 номерлы боерыгы белән расланган.

Урман авырулары буенча дәүләт мониторингын уздыру тәртибе шулай ук «Рослесозащита» федераль бюджет учреждениесе филиалы – Татарстан Республикасы Урманнарны яклау үзәге тарафыннан гамәлгә ашырыла.

Урман авырулары буенча дәүләт мониторингын уздыру тәртибе Россия Табигать





| 1   | 2                                      | 3            | 4    | 5    | 6   | 7 | 8   | 9    |
|---|--|--------------|------|------|-----|---|-----|------|
| Урманнарның максатчан билгеләнеше: яклагыч урманнар |  |              |      |      |     |   |     |      |
| Ылыслы  |  |              |      |      |     |   |     |      |
| Өстенлек итүче токым – Нарат                        |  |              |      |      |     |   |     |      |
| 1   | Урман таләпләре буенча ачыкланган фонд | гектар       | 253  | 230  | 23  |   | 142 | 395  |
|   |  | мең куб.метр | 64,7 | 62,9 | 1,8 |   | 1,4 | 66,1 |
| Өстенлек итүче токым – Чыршы                        |  |              |      |      |     |   |     |      |
| 1   | Урман таләпләре буенча ачыкланган фонд | гектар       | 6    | 6    |     |   |     | 6    |
|   |  | мең куб.метр | 1,2  | 1,2  |     |   |     | 1,2  |
| жәмгысә ылыслы                                      |  |              |      |      |     |   |     |      |
| 1   | Урман таләпләре буенча ачыкланган фонд | гектар       | 259  | 236  | 23  |   | 142 | 401  |
|   |  | мең куб.метр | 65,9 | 64,1 | 1,8 |   | 1,4 | 67,3 |
| Каты яфраклы  |  |              |      |      |     |   |     |      |
| Өстенлек итүче токым – югары кәүсәле имән           |  |              |      |      |     |   |     |      |
| 1   | Урман таләпләре буенча ачыкланган фонд | гектар       |      |      |     |   | 12  | 12   |
|   |  | мең куб.метр |      |      |     |   | 0,2 | 0,2  |
| Өстенлек итүче токым – тәбәнәк кәүсәле имән         |  |              |      |      |     |   |     |      |
| 1   | Урман таләпләре буенча ачыкланган фонд | гектар       | 43   | 6    | 37  |   | 96  | 139  |
|   |  | мең куб.метр | 3,2  | 0,9  | 2,3 |   | 1,8 | 5,0  |
| Өстенлек итүче токым – Өрәңге                       |  |              |      |      |     |   |     |      |
| 1   | Урман таләпләре буенча ачыкланган фонд | гектар       |      |      |     |   | 7   | 7    |
|   |  | мең куб.метр |      |      |     |   | 0,2 | 0,2  |
| Жәмгысә каты яфраклылар                             |  |              |      |      |     |   |     |      |
| 1   | Урман таләпләре буенча ачыкланган фонд | гектар       | 43   | 6    | 37  |   | 115 | 158  |
|   |  | мең куб.метр | 3,2  | 0,9  | 2,3 |   | 2,2 | 5,4  |
| Йомшак яфраклылар                                   |  |              |      |      |     |   |     |      |
| Өстенлек итүче токым – Каен                         |  |              |      |      |     |   |     |      |
| 1   | Урман таләпләре буенча ачыкланган фонд | гектар       | 65   | 50   | 15  |   | 336 | 401  |
|   |  | мең куб.метр | 12,6 | 11,6 | 1,0 |   | 4,5 | 17,1 |
| Өстенлек итүче токым – Усак                         |  |              |      |      |     |   |     |      |
| 1   | Урман таләпләре буенча ачыкланган фонд | гектар       | 41   | 6    | 35  |   | 97  | 138  |
|   |  | мең куб.метр | 3,4  | 0,9  | 2,5 |   | 1,2 | 4,6  |
| Өстенлек итүче токым – товарлык Юкә                 |  |              |      |      |     |   |     |      |
| 1   | Урман таләпләре буенча ачыкланган фонд | гектар       | 32   | 32   |     |   | 364 | 396  |
|   |  | мең куб.метр | 8,4  | 8,4  |     |   | 4,0 | 12,4 |
| Өстенлек итүче токым – Кара зирек                   |  |              |      |      |     |   |     |      |
| 1   | Урман таләпләре буенча ачыкланган фонд | гектар       | 2    |      | 2   |   | 10  | 12   |
|   |  | мең куб.метр | 0,1  |      | 0,1 |   | 0,1 | 0,2  |
| Жәмгысә йомшак яфраклы                              |  |              |      |      |     |   |     |      |
| 1   | Урман таләпләре буенча ачыкланган фонд | гектар       | 140  | 88   | 52  |   | 807 | 947  |
|   |  | мең куб.метр | 24,4 | 20,8 | 3,6 |   | 9,8 | 34,2 |
| Яклагыч урманнар буенча жәмгысә                     |  |              |      |      |     |   |     |      |

| Т/с   | Күрсәткечләр                           | Үлчәү берәмлеге | Һәлак булган һәм зарарланган урман утыртмаларын кисү |             |          | Авария-ле агачларны жыештыру | Матди кыйм-мәткә әйләндереп булмый торган агачларны жыештыру | Жәмгысе |
|---|--|-----------------|--|-------------|----------|------------------------------|--|---------|
|   |  |                 | Барлыгы  | Шул исәптән |          |                              |  |         |
|   |  |                 |  | Тоташ       | Сайланма |                              |  |         |
| 1   | 2                                      | 3               | 4  | 5           | 6        | 7                            | 8  | 9       |
| 1   | Урман таләпләре буенча ачыкланган фонд | гектар          | 441  | 329         | 112      |                              | 1064   | 1505    |
|   |  | мең куб.метр    | 93,6   | 85,9        | 7,7      |                              | 13,3   | 106,9   |
| Урманнарның максатчан билгеләнеше – файдаланыла торган урманнар |  |                 |  |             |          |                              |  |         |
| Ылыслы  |  |                 |  |             |          |                              |  |         |
| Өстенлек итүче токым – Нарат                                    |  |                 |  |             |          |                              |  |         |
| 1   | Урман таләпләре буенча ачыкланган фонд | гектар          | 3  | 3           |          |                              | 1  | 4       |
|   |  | мең куб.метр    | 0,7  | 0,7         |          |                              | -  | 0,7     |
| жәмгысе ылыслы  |  |                 |  |             |          |                              |  |         |
| 1   | Урман таләпләре буенча ачыкланган фонд | гектар          | 3  | 3           |          |                              | 1  | 4       |
|   |  | мең куб.метр    | 0,7  | 0,7         |          |                              | -  | 0,7     |
| Каты яфраклы  |  |                 |  |             |          |                              |  |         |
| Өстенлек итүче токым – югары кәүсәле имән                       |  |                 |  |             |          |                              |  |         |
| 1   | Урман таләпләре буенча ачыкланган фонд | гектар          |  |             |          |                              | 5  | 5       |
|   |  | мең куб.метр    |  |             |          |                              | 0,1  | 0,1     |
| Өстенлек итүче токым – тәбәнәк кәүсәле имән                     |  |                 |  |             |          |                              |  |         |
| 1   | Урман таләпләре буенча ачыкланган фонд | гектар          | 23   |             | 23       |                              | 10   | 33      |
|   |  | мең куб.метр    | 1,0  |             | 1,0      |                              | 0,1  | 1,1     |
| Жәмгысе каты яфраклылар   |  |                 |  |             |          |                              |  |         |
| 1   | Урман таләпләре буенча ачыкланган фонд | гектар          | 23   |             | 23       |                              | 15   | 38      |
|   |  | мең куб.метр    | 1,0  |             | 1,0      |                              | 0,2  | 1,2     |
| Йомшак яфраклылар   |  |                 |  |             |          |                              |  |         |
| Өстенлек итүче токым – Усак                                     |  |                 |  |             |          |                              |  |         |
| 1   | Урман таләпләре буенча ачыкланган фонд | гектар          | 8  |             | 8        |                              | 34   | 42      |
|   |  | мең куб.метр    | 0,6  |             | 0,6      |                              | 0,4  | 1,0     |
| Өстенлек итүче токым – товарлык Юкә                             |  |                 |  |             |          |                              |  |         |
| 1   | Урман таләпләре буенча ачыкланган фонд | гектар          |  |             |          |                              | 71   | 71      |
|   |  | мең куб.метр    |  |             |          |                              | 0,7  | 0,7     |
| Жәмгысе йомшак яфраклы  |  |                 |  |             |          |                              |  |         |
| 1   | Урман таләпләре буенча ачыкланган фонд | гектар          | 8  |             | 8        |                              | 105  | 113     |
|   |  | мең куб.метр    | 0,6  |             | 0,6      |                              | 1,1  | 1,7     |
| эксплуатация урманнары буенча жәмгысе                           |  |                 |  |             |          |                              |  |         |
| 1   | Урман таләпләре буенча ачыкланган фонд | гектар          | 34   | 3           | 31       |                              | 121  | 155     |
|   |  | мең             | 2,4  | 0,7         | 1,7      |                              | 1,2  | 3,6     |

| Т/с   | Күрсәткечләр                           | Үлчәү берәмлеге | Һәлак булган һәм зарарланган урман утыртмаларын кисү |             |          | Авария-ле агачларны жыештыру | Матди кыйм-мәткә әйләндереп булмый торган агачларны жыештыру | Жәмгысе |
|---|--|-----------------|--|-------------|----------|------------------------------|--|---------|
|   |  |                 | Барлыгы  | Шул исәптән |          |                              |  |         |
|   |  |                 |  | Тоташ       | Сайланма |                              |  |         |
| 1   | 2                                      | 3               | 4  | 5           | 6        | 7                            | 8  | 9       |
|   |  | куб.метр        |  |             |          |                              |  |         |
| Урманчылык буенча барлыгы                   |  |                 |  |             |          |                              |  |         |
| Ылыслы                                      |  |                 |  |             |          |                              |  |         |
| Өстенлек итүче токым – Нарат                |  |                 |  |             |          |                              |  |         |
| 1   | Урман таләпләре буенча ачыкланган фонд | гектар          | 256  | 233         | 23       |                              | 143  | 399     |
|   |  | мең куб.метр    | 65,4   | 63,6        | 1,8      |                              | 1,4  | 66,8    |
| Өстенлек итүче токым – Чыршы                |  |                 |  |             |          |                              |  |         |
| 1   | Урман таләпләре буенча ачыкланган фонд | гектар          | 6  | 6           |          |                              |  | 6       |
|   |  | мең куб.метр    | 1,2  | 1,2         |          |                              |  | 1,2     |
| жәмгысе ылыслы                              |  |                 |  |             |          |                              |  |         |
| 1   | Урман таләпләре буенча ачыкланган фонд | гектар          | 262  | 239         | 23       |                              | 143  | 405     |
|   |  | мең куб.метр    | 66,6   | 64,8        | 1,8      |                              | 1,4  | 68,0    |
| Каты яфраклы                                |  |                 |  |             |          |                              |  |         |
| Өстенлек итүче токым – югары кәүсәле имән   |  |                 |  |             |          |                              |  |         |
| 1   | Урман таләпләре буенча ачыкланган фонд | гектар          |  |             |          |                              | 17   | 17      |
|   |  | мең куб.метр    |  |             |          |                              | 0,3  | 0,3     |
| Өстенлек итүче токым – тәбәнәк кәүсәле имән |  |                 |  |             |          |                              |  |         |
| 1   | Урман таләпләре буенча ачыкланган фонд | гектар          | 66   | 6           | 60       |                              | 106  | 172     |
|   |  | мең куб.метр    | 4,2  | 0,9         | 3,3      |                              | 1,9  | 6,1     |
| Өстенлек итүче токым – Өрәңге               |  |                 |  |             |          |                              |  |         |
| 1   | Урман таләпләре буенча ачыкланган фонд | гектар          |  |             |          |                              | 7  | 7       |
|   |  | мең куб.метр    |  |             |          |                              | 0,2  | 0,2     |
| Жәмгысе каты яфраклылар                     |  |                 |  |             |          |                              |  |         |
| 1   | Урман таләпләре буенча ачыкланган фонд | гектар          | 66   | 6           | 60       |                              | 130  | 196     |
|   |  | мең куб.метр    | 4,2  | 0,9         | 3,3      |                              | 2,4  | 6,6     |
| Йомшак яфраклылар                           |  |                 |  |             |          |                              |  |         |
| Өстенлек итүче токым – Каен                 |  |                 |  |             |          |                              |  |         |
| 1   | Урман таләпләре буенча ачыкланган фонд | гектар          | 65   | 50          | 15       |                              | 336  | 401     |
|   |  | мең куб.метр    | 12,6   | 11,6        | 1,0      |                              | 4,5  | 17,1    |
| Өстенлек итүче токым – Усак                 |  |                 |  |             |          |                              |  |         |
| 1   | Урман таләпләре буенча ачыкланган фонд | гектар          | 49   | 6           | 43       |                              | 131  | 180     |
|   |  | мең куб.метр    | 4,0  | 0,9         | 3,1      |                              | 1,6  | 5,6     |
| Өстенлек итүче токым – товарлык Юкә         |  |                 |  |             |          |                              |  |         |

| Т/с   | Күрсәткечләр                           | Үлчәү берәмлеге | Һәлак булган һәм зарарланган урман утыртмаларын кисү |             |          | Авария-ле агачларны жыештыру | Матди кыйм-мәткә әйләндереп булмый торган агачларны жыештыру | Жәмгысе |
|---|--|-----------------|--|-------------|----------|------------------------------|--|---------|
|   |  |                 | Барлыгы  | Шул исәптән |          |                              |  |         |
|   |  |                 |  | Тоташ       | Сайланма |                              |  |         |
| 1   | 2                                      | 3               | 4  | 5           | 6        | 7                            | 8  | 9       |
| 1   | Урман таләпләре буенча ачыкланган фонд | гектар          | 32   | 32          |          |                              | 435  | 467     |
|   |  | мең куб.метр    | 8,4  | 8,4         |          |                              | 4,7  | 13,1    |
| Өстенлек итүче токым – Кара зирек           |  |                 |  |             |          |                              |  |         |
| 1   | Урман таләпләре буенча ачыкланган фонд | гектар          | 2  |             | 2        |                              | 10   | 12      |
|   |  | мең куб.метр    | 0,1  |             | 0,1      |                              | 0,1  | 0,2     |
| Жәмгысе йомшак яфраклы                      |  |                 |  |             |          |                              |  |         |
| 1   | Урман таләпләре буенча ачыкланган фонд | гектар          | 148  | 88          | 60       |                              | 912  | 1060    |
|   |  | мең куб.метр    | 25,0   | 20,8        | 4,2      |                              | 11,0   | 36,0    |
| БАРЛЫГЫ                                     |  |                 |  |             |          |                              |  |         |
| 1   | Урман таләпләре буенча ачыкланган фонд | гектар          | 475  | 332         | 143      |                              | 1185   | 1660    |
|   |  | мең куб.метр    | 96,0   | 86,6        | 9,4      |                              | 14,5   | 110,5   |
| шул исәптән кишәрлек урманчылыклары буенча: |  |                 |  |             |          |                              |  |         |
| Никольское киш. ур-гы                       |  |                 |  |             |          |                              |  |         |
| Блыслы                                      |  |                 |  |             |          |                              |  |         |
| 1   | Урман таләпләре буенча ачыкланган фонд | гектар          | 52   | 52          |          |                              | 2  | 54      |
|   |  | мең куб.метр    | 11,6   | 11,6        |          |                              | -  | 11,6    |
| Каты яфраклы                                |  |                 |  |             |          |                              |  |         |
| 1   | Урман таләпләре буенча ачыкланган фонд | гектар          | 66   | 6           | 60       |                              | 126  | 192     |
|   |  | мең куб.метр    | 4,2  | 0,9         | 3,3      |                              | 2,3  | 6,5     |
| Йомшак яфраклылар                           |  |                 |  |             |          |                              |  |         |
| 1   | Урман таләпләре буенча ачыкланган фонд | гектар          | 76   | 16          | 60       |                              | 257  | 333     |
|   |  | мең куб.метр    | 6,9  | 2,7         | 4,2      |                              | 3,5  | 10,4    |
| Кишәрлек урманчылыгы буенча барлыгы         |  |                 |  |             |          |                              |  |         |
| 1   | Урман таләпләре буенча ачыкланган фонд | гектар          | 194  | 74          | 120      |                              | 385  | 579     |
|   |  | мең куб.метр    | 22,7   | 15,2        | 7,5      |                              | 5,8  | 28,5    |
| Спас киш. ур-гы                             |  |                 |  |             |          |                              |  |         |
| Блыслы                                      |  |                 |  |             |          |                              |  |         |
| 1   | Урман таләпләре буенча ачыкланган фонд | гектар          | 209  | 186         | 23       |                              | 142  | 351     |
|   |  | мең куб.метр    | 55,0   | 53,2        | 1,8      |                              | 1,4  | 56,4    |
| Каты яфраклы                                |  |                 |  |             |          |                              |  |         |
| 1   | Урман таләпләре буенча ачыкланган фонд | гектар          |  |             |          |                              | 4  | 4       |
|   |  | мең куб.метр    |  |             |          |                              | -  | -       |

| Т/с                                 | Күрсәткечләр                           | Үлчәү берәмлеге | Һәлак булган һәм зарарланган урман утыртмаларын кисү |             |          | Авария-ле агачларны жыештыру | Матди кыйм-мәткә әйләндереп булмый торган агачларны жыештыру | Жәмгысе |
|-------------------------------------|--|-----------------|--|-------------|----------|------------------------------|--|---------|
|                                     |  |                 | Барлыгы  | Шул исәптән |          |                              |  |         |
|                                     |  |                 |  | Тоташ       | Сайланма |                              |  |         |
| 1                                   | 2                                      | 3               | 4  | 5           | 6        | 7                            | 8  | 9       |
| Йомшак яфраклылар                   |  |                 |  |             |          |                              |  |         |
| 1                                   | Урман таләпләре буенча ачыкланган фонд | гектар          | 72   | 72          |          |                              | 655  | 727     |
|                                     |  | мең куб.метр    | 18,1   | 18,1        |          |                              | 7,4  | 25,5    |
| Кишәрлек урманчылыгы буенча барлыгы |  |                 |  |             |          |                              |  |         |
| 1                                   | Урман таләпләре буенча ачыкланган фонд | гектар          | 281  | 258         | 23       |                              | 801  | 1082    |
|                                     |  | мең куб.метр    | 73,1   | 71,3        | 1,8      |                              | 8,8  | 81,9    |

Искәрмә: Санитар-савыктыру чараларының күләменә урман авырулары буенча тикшерүләр акты нигезендә үзгәрешләр кертелә («Урманнарны зарарлы организмнардан яклауны жайга салуны камилләштерү өлешендә Россия Федерациясе Урман кодексына үзгәрешләр кертү турында» 2015 елның 30 декабрендәге 455 номерлы федераль закон буенча).

Урманны яклау буенча чаралар күләме корткычларның яңа чыганаclarы һәм урман авырулары барлыкка килүгә бәйле рәвештә һәм утыртмаларның санитар торышы үзгәрүгә карап үзгәртелергә тиеш.

УПТ нәтижеләре профилактика чараларын планлаштыру нигезе булып тора. Профилактика чараларын планлаштыру нәтижеләре урман хужалыгы регламентларында һәм урманнарны үзләштерү проектларында чагылдырыла. Профилактик һәм башка чаралар параметрлары 21 нче таблицада күрсәтелгән.

21 нче таблица

Зарарлы организмнар таралуны кисәтү буенча профилактика һәм башка төрле чараларның параметрлары

| Чараның аталышы  | Үлчәү берәмлекләре | Чараның күләме | Уздыру чоры | Чараның ел саен башкарыла торган күләме |
|--|--------------------|----------------|-------------|---|
| 1. Профилактик   |                    |                |             |   |
| 1.1. Урман хужалыгы  |                    |                |             |   |
| 1. Бер мәртәбәгә исәпләгәндә питомникларга сибү (серкәләндерү) | гектар             | 110            | 10          | 11                                      |
| 1.2 Биотехник  |                    |                |             |   |
| 1. Оялыктар эзерләү  | данә/ мең гектар   | 190/190        | 10          | 19/19                                   |
| 2. Оялыктарны төзәтү   | данә/ мең гектар   | 190/190        | 10          | 19/19                                   |

| Чараның аталышы  | Үлчәү берәмлекләре | Чараның күләме   | Уздыру чоры | Чараның ел саен башкарыла торган күләме |
|--|--------------------|--|-------------|---|
| 3. Аттрактант тозақлар куллану   | данә               | зарурлыкка карап   |             |   |
| 4. Кырмыскалыкларны киртәләп алу   | данә               | Кирәк булуга карап (ел саен кишәрлек урманчылыгына 5 данә) |             |   |
| 5. Кырмыскалыкларның урынын алмаштыру (күчерү)                           | оя                 | зарурлыкка карап   |             |   |
| <b>2. Башка чаралар</b>  |                    |  |             |   |
| 1. Яклау почмаклары булдыру һәм карап тоту                               | данә               | 1  | 10          | 1                                       |
| 2. Корткыч һәм авыру чыганаклары барлыкка килүне күзәтеп тору            | мең гектар         | 18,9   | 10          | 18,9                                    |
| 3. Халык белән, агач эзерләүчеләр белән әңгәмәләр кору, лекцияләр уздыру | әңгәмә             | 140  | 10          | 14                                      |
| 4. Аншлаптар һәм плакатлар урнаштыру һәм элү                             | данә               | Зарурлыкка карап   |             |   |

22 нче таблица

Зарарлы организмнарның чыганакларын юкка чыгару чараларының параметрлары

| Чараның аталышы                       | Үлчәү берәмлекләре | Чараның күләме                              | Уздыру чоры | Чараның ел саен башкарыла торган күләме |
|---------------------------------------|--------------------|---|-------------|---|
| 1. Урман патологиясе буенча тикшеренү | гектар             | 20000                                       | 10          | 2000                                    |
| 2. Көрәшнәң жир өсте чаралары         | гектар             | зарарлану чыганаклары барлыкка килүгә карап |             |   |
| 3. Туфрак казулар                     | чокыр              | зарурлыкка карап                            |             |   |

### 2.17.3. Урманнарны торгызуга карата таләпләр

Киселгән, һәлак булган, зарар күргән урманнар торгызылырга тиешле.

РФ Урман кодексының 61 статьясының 2 пункты нигезендә урманнарны торгызу түбәндәгеләрне үз эченә ала:

- 1) урман орлыкчылыгы;
- 2) урман торгызу;
- 3) урманнарны тәрбия кылу;

4) урманнарны торгызу өчен билгеләнгән жирләрне урман урнашкан жирләргә керту.

Урман орлыкчылыгы 149-ФЗ номерлы федераль закон һәм РФ Урман кодексының 65 статьясы нигезендә гамәлгә ашырыла.

Урманнарны торгызу РФ Урман кодексының 61, 62 статьялары, Россия Табигать министрлыгының 2020 елның 4 декабрдәге 1014 номерлы боерыгы белән расланган Урманнарны торгызу кагыйдәләре (алга таба – Урманнарны торгызу

кагыйдэләре) нигезендә гамәлгә ашырыла.

Урманнарны үрчетү РФ Урман кодексының 63 статьясы, Россия Табигать ресурслары министрлыгының 2020 елның 30 июлендәге 541 номерлы боерыгы белән расланган Урманнарны үрчетү кагыйдэләре (алга таба – Урманнарны үрчетү кагыйдэләре) нигезендә башкарыла. Урманчылыкта төп урман барлыкка китерүче токымнар булып гади нарат, Европа чыршысы, Себер карагае, сабакчалы имән, вак яфраклы юкә, иенке каен, гади усак, корычагач, өрәңге, тирәк тора

Урманнарны карау РФ Урман кодексының 64 статьясы, Россия Табигать министрлыгының «Урманнарны карау кагыйдэләрен раслау турында» 2020 елның 30 июлендәге 534 номерлы боерыгы (алга таба – Урманнарны карау кагыйдэләре) белән регламентлана.

Урманнарны карау эшләре урманнарны урман кишәрлегенә аренда шартнамәсе, урман кишәрлегеннән даими (вакыты чикләнмичә) файдалану хокукы яки урман кишәрлегеннән түләүсез нигездә файдалану хокукы нигезендә файдаланучы затлар тарафыннан яки дәүләт хакимияте органнары, жирле үзидарә органнары тарафыннан үзләренә РФ Урман кодексының 81-84 статьяларында, РФ Урман кодексының 19 статьясында билгеләнгән вәкаләтләре чикләрендә (алга таба – дәүләт хакимияте органнары, жирле үзидарә органнары) гамәлгә ашырылырга тиеш.

Урманнарны тәрбия кылу эшләре Урманнарны тәрбия кылу кагыйдэләренә туры китереп, чара төрләре буенча Россия Федерациясе субъектларының урман планнарында, урманчылыklarның (урман паркларының) урман хужалыгы регламентларында, урманнарны үзләштерү проектларында күрсәтелгән күләмнәрдә гамәлгә ашырыла.

Урманнарны карап тоту чараларына урман утыртмаларын тәрбия кылу максатларында уздырыла торган кисүләр; агроурман-меолиоратив чаралар; бүтән чаралар, шул исәптән урман утыртмаларын яңарту; урман утыртмаларының формасын үзгәртү; урман утыртмаларын реконструкцияләү; урманнарны урманчылык-урман яклау буенча тәрбияләү; урманның яңарышын, шытымнарын һәм утыртмаларның башка кыйммәтле компонентларын (тәрбия объектларын) карау; урманнарны рекреацион-ландшафт тәрбияләү; урманнарны тәрбия кылуның ярдәмче төрләре; урманнарны карауның махсус төрләре керә.

Урманнарны карау чаралары эксплуатация урманнарының максатчан билгеләнешен, яклаучы урманнарның һәм махсус якланучы урман кишәрлекләренә категорияләрен исәпкә алып гамәлгә ашырыла.

Эксплуатация урманнарында урманнарны тәрбия кылу чаралары урманнарның продуктлылыгын арттыруга, югары сыйфатлы агач материалы һәм агач булмаган урман ресурслары алуга юнәлдерелгән.

Эксплуатация урманнарында ясалма һәм табигый барлыкка килгән, агач материалына ихтыяж зур булган максатчан агач токымнарына карата тәрбияви чаралар башкарыла. Максатчан агач токымнары Россия Федерациясе субъектының урман планында агач материалын житештерү структурасына һәм аңа булган ихтыяжга ясалган анализ нигезендә билгеләнергә тиеш.

Яклаучы урманнарда һәм махсус якланучы урман кишәрлекләрендә урманнарны карау чаралары тирәлек урманнарның хасил итүче, су саклаучы,

яклаучы, санитар-гигиена, савыктыру һәм файдалы функцияләрен саклауга һәм торгызуга юнәлдерелгән.

Яклаучы урманнар һәм урманнарның махсус якланучы кишәрлекләре өчен максатчан токымлы агачлар булып яклаучы урманнарның һәм махсус яклана торган урман кишәрлекләренең максатчан билгеләнешенә җавап бирә торган агач токымнары санала.

Урманнарны карау буенча уздырылган чараларның сыйфатлылыгын һәм нәтижелелеген бәяләү дәүләт хакимияте органнары, җирле үзидарә органнары тарафыннан, Россия Табигать министрлыгының 2016 елның 27 июнендәге 367 номерлы боерыгы белән расланган Диләнкеләрне карау тәртибенә туры китереп, диләнке эшләре тәмамланганнан соң диләнкеләрне караганда, Россия Табигать министрлыгының «Дәүләт урман реестрына документлаштырылган мәгълүматларны кертүгә һәм аны үзгәртүгә нигез булган документларның исемлеген, формасын һәм аларны эзерләү тәртибен раслау турында» 2013 елның 11 ноябрәндәге 496 номерлы боерыгы белән расланган тәртиптә дәүләт урман реестрына мәгълүмат керткәндә һәм аны үзгәрткәндә гамәлгә ашырыла.

Урманнарны торгызу өчен билгеләнгән җирләрне урман утыртмалары биләгән җирләргә кертү РФ Урман кодексының 64.1 статьясы нигезендә гамәлгә ашырыла.

Урман утыртмалары вәкаләтле федераль башкарма хакимияте билгеләгән критерияләргә һәм таләпләргә җавап биргән очракта, урманнарны торгызу өчен билгеләнгән җирләрне урман утыртмалары били торган җирләргә кертү дәүләт хакимияте органнары һәм җирле үзидарә органнары тарафыннан аларның РФ Урман кодексының 81-84 статьяларына ярашлы рәвештә билгеләнгән вәкаләтләре чикләрендә гамәлгә ашырыла.

Урман торгызу өчен билгеләнгән җирләрне урман утыртмалары били торган җирләргә кертү тәртибе һәм тиешле акт формасы вәкаләтле федераль башкарма хакимият органы тарафыннан билгеләнә.

Яшь агачларны карау һәм урманнарны карауга бәйле булмаган бүтән чараларның нормативлары һәм параметрлары 23 нче таблицада китерелә.



**Яшь агачларны карау һәм урманнарны карау буенча тәрбия кылуга бәйле булмаган бүтән чараларның  
нормативлары һәм параметрлары**

| Урманнарны тәрбия кылу төрләре<br>аталышы                   | Кишәрлек<br>урманчылы-<br>гының аталышы | Хужалык        | Агач<br>тоқымы | Мәй-<br>даны,<br>гектар | Киселә<br>торган<br>запас,<br>куб.метр | Кабат-<br>лану<br>чоры,<br>ел | Еллык күләме            |                                  |      |    |
|---|---|----------------|----------------|-------------------------|--|-------------------------------|-------------------------|----------------------------------|------|----|
|   |   |                |                |                         |  |                               | Мәй-<br>даны,<br>гектар | Киселә торган запас,<br>куб.метр |      |    |
|   |   |                |                |                         |  |                               |                         | Гомуми                           | 1 га |    |
| 1   | 2                                       | 3              | 4              | 5                       | 6                                      | 7                             | 8                       | 9                                | 10   |    |
| Яшь агачлар арасында урманнарны карау буенча кисүләр уздыру |   |                |                | 237                     | 3610                                   |                               | 34                      | 451                              | 15   |    |
| шул исәптән:  |   |                |                |                         |  |                               |                         |                                  |      |    |
| Яктылык кертү өчен кисү                                     | Никольский                              | ылыслы         | Нарат          | 9                       | 30                                     | 5                             | 2                       | 6                                | 3    |    |
|   | Кишәрлек урманчылыгы буенча<br>жәмгысе  |                |                | 9                       | 30                                     |                               | 2                       | 6                                | 3    |    |
|   | Спас                                    | ылыслы         | Нарат          | 66                      | 530                                    | 5                             | 13                      | 106                              | 8    |    |
|   |   | йомшак яфраклы | каен           | 14                      | 30                                     | 5                             | 3                       | 6                                | 2    |    |
|   | Кишәрлек урманчылыгы буенча<br>жәмгысе  |                |                | 80                      | 560                                    |                               | 16                      | 112                              | 7    |    |
| Урманчылык буенча яктылык кертү өчен кисү, жәмгысе          |   |                |                | 89                      | 590                                    |                               | 18                      | 118                              | 7    |    |
| Кирәкмәгән үсемлекләргә кисү                                | Никольский                              | ылыслы         | Нарат          | 13                      | 190                                    | 10                            | 1                       | 19                               | 15   |    |
|   |   | -//-           | Чыршы          | 30                      | 490                                    | 8                             | 4                       | 61                               | 16   |    |
|   |   | жәмгысе ылыслы |                |                         | 43                                     | 680                           |                         | 5                                | 80   | 16 |
|   | Кишәрлек урманчылыгы буенча<br>жәмгысе  |                |                | 43                      | 680                                    |                               | 5                       | 80                               | 16   |    |
|   | Спас                                    | ылыслы         |                | 88                      | 1900                                   | 10                            | 9                       | 190                              | 22   |    |
|   |   | -//-           |                | 11                      | 330                                    | 8                             | 1                       | 41                               | 31   |    |
|   |   | жәмгысе ылыслы |                |                         | 99                                     | 2230                          |                         | 10                               | 231  | 23 |
|   |   | Каты яфраклы   |                | Биек<br>кәүсәле<br>имән | 1                                      | 30                            | 5                       | –                                | 6    | 21 |
|   |   | Йомшак яфраклы |                | каен                    | 5                                      | 80                            | 5                       | 1                                | 16   | 16 |
|   | Кишәрлек урманчылыгы буенча<br>жәмгысе  |                |                | 105                     | 2340                                   |                               | 11                      | 253                              | 22   |    |



Урман үскән шартларның типларын, бонитет классларын, караганчыга кадәр составы буенча утыртмаларның төркемен, чыбылдыкның караганнан соңгы минималь йомыклығын, агачлар саны яисә массасы буенча сайлау процентын күрсәтеп, өстенлек итүче һәр токым буенча тәрбияви кисү режимының нормативлары Урманнарны тәрбия кылу кагыйдәләрендә билгеләнгән.

1. Кисүләрнең максималь ешлык проценты тоташлыгы (тулылыгы) 1,0 тигез булган утыртмалар өчен китерелде. Тоташлыкның (тулылыкның) түбәнрәк күрсәткечләрендә, кисәк тотрыклылык кимү куркынычы янаганда һәм башка начар шартларда, шулай ук техник коридор челтәрле кишәрлекләрен тәрбия кылганда кисүләрнең ешлыгы, әлбәттә, кими.

2. Технологик коридорларны (запасы буенча 5-7 процентка) кисеп чыкканда һәм кирәкмәгән агачларны күп күләмдә юк итү зарурлыгы булганда ешлыкны арттыру рөхсәт ителергә мөмкин.

Урман торгызу һәм урман үрчетү буенча чаралар үткөрү таләп ителгән майданнарның зурлыклары 24 нче таблицада күрсәтелә.

## Урман торгызу һәм урман үрчетү буенча чараларның нормативлары һәм параметрлары

| Күрсәткечләр                                 | урман үсемлекләре капламаган жирләр  |                  |                            |         | Алдагы чорда тоташ кисү диләнкеләре | Урман үрчетү | Барлыгы | Ел саен башкарыла торган күләм |
|--|--------------------------------------|------------------|----------------------------|---------|-------------------------------------|--------------|---------|--------------------------------|
|  | Көекләр һәм һәлак булган уртыртмалар | Киселгән урыннар | Аланлыклар һәм буш урыннар | Жәмгысе |                                     |              |         |                                |
| 1  | 2                                    | 3                | 4                          | 5       | 6                                   | 7            | 8       | 9                              |
| Урманчылык буенча барлыгы                    |                                      |                  |                            |         |                                     |              |         |                                |
| Урман торгызуга мохтаж урыннар, барлыгы      | 5                                    | 3                | 47                         | 55      | 763                                 | -            | 818     | 81                             |
| шул исәптән яшь төркемнәре буенча:           |                                      |                  |                            |         |                                     |              |         |                                |
| Блыслы                                       | 5                                    | 1                | 31                         | 37      | 371                                 | -            | 408     | 41                             |
| Каты яфраклы                                 | -                                    | -                | 12                         | 12      | 64                                  | -            | 76      | 7                              |
| Йомшак яфраклылар                            | -                                    | 2                | 4                          | 6       | 328                                 | -            | 334     | 33                             |
| шул исәптән түбәндәге ысуллар белән:         |                                      |                  |                            |         |                                     |              |         |                                |
| ясалма (урман культуралары булдыру), барлыгы | 4                                    | 1                | 46                         | 51      | 359                                 | -            | 410     | 40                             |
| Алардан токым төркемнәре буенча:             |                                      |                  |                            |         |                                     |              |         |                                |
| Блыслы                                       | 4                                    | 1                | 31                         | 36      | 252                                 | -            | 288     | 28                             |
| Каты яфраклы                                 | -                                    | -                | 12                         | 12      | 20                                  | -            | 32      | 3                              |
| Йомшак яфраклылар                            | -                                    | -                | 3                          | 3       | 87                                  | -            | 90      | 9                              |
| табигый урман торгызу, барлыгы               | 1                                    | 2                | 1                          | 4       | 404                                 | -            | 408     | 41                             |
| Алардан токым төркемнәре буенча:             |                                      |                  |                            |         |                                     |              |         |                                |
| Блыслы                                       | 1                                    | -                | -                          | 1       | 119                                 | -            | 120     | 11                             |
| Каты яфраклы                                 | -                                    | -                | -                          | -       | 44                                  | -            | 44      | 5                              |
| Йомшак яфраклылар                            | -                                    | 2                | 1                          | 3       | 241                                 | -            | 244     | 25                             |
| шул исәптән:                                 |                                      |                  |                            |         |                                     |              |         |                                |
| шыгым саклау                                 | -                                    | -                | -                          | -       | 22                                  | -            | 22      | 2                              |
| Алардан токым төркемнәре буенча:             |                                      |                  |                            |         |                                     |              |         |                                |
| Блыслы                                       | -                                    | -                | -                          | -       | 10                                  | -            | 10      | 1                              |
| Каты яфраклы                                 | -                                    | -                | -                          | -       | 12                                  | -            | 12      | 1                              |

| Күрсәткечләр  | урман үсемлекләре капламаган жирләр  |                  |                            |         | Алдагы чорда тоташ кисү диләнкеләре | Урман үрчетү | Барлыгы | Ел саен башкарыла торган күләм |
|---|--------------------------------------|------------------|----------------------------|---------|-------------------------------------|--------------|---------|--------------------------------|
|   | Көекләр һәм һәлак булган уртыртмалар | Киселгән урыннар | Аланлыклар һәм буш урыннар | Жәмгысе |                                     |              |         |                                |
| 1   | 2                                    | 3                | 4                          | 5       | 6                                   | 7            | 8       | 9                              |
| Минераллаштыру  | 1                                    | -                | -                          | 1       | 141                                 | -            | 142     | 14                             |
| Алардан токым төркемнәре буенча:                                |                                      |                  |                            |         |                                     |              |         |                                |
| Ылыслы  | 1                                    | -                | -                          | 1       | 109                                 | -            | 110     | 11                             |
| Каты яфраклы  | -                                    | -                | -                          | -       | 32                                  | -            | 32      | 3                              |
| табигать процесслары нәтижәсендә урманнарның табигый торгызылуы | -                                    | 2                | 1                          | 3       | 241                                 | -            | 244     | 25                             |
| Алардан токым төркемнәре буенча:                                |                                      |                  |                            |         |                                     |              |         |                                |
| Каты яфраклы  | -                                    | -                | -                          | -       | -                                   | -            | -       | -                              |
| Йомшак яфраклылар   | -                                    | 2                | 1                          | 3       | 241                                 | -            | 244     | 25                             |
| Урман үрчетүгә мохтаж жирләр                                    | -                                    | -                | -                          | -       | -                                   | -            | -       | -                              |
| шул исәптән кишәрлек урманчылыклары буенча:                     |                                      |                  |                            |         |                                     |              |         |                                |
| Никольское кишәрлеге урманчылыгы                                |                                      |                  |                            |         |                                     |              |         |                                |
| Урман торгызуга мохтаж урыннар, барлыгы                         | 1                                    | 3                | 12                         | 16      | 480                                 | -            | 496     | 49                             |
| шул исәптән яшь төркемнәре буенча:                              |                                      |                  |                            |         |                                     |              |         |                                |
| Ылыслы  | 1                                    | 1                | 6                          | 8       | 160                                 | -            | 168     | 17                             |
| Каты яфраклы  | -                                    | -                | 5                          | 5       | 46                                  | -            | 51      | 5                              |
| Йомшак яфраклылар   | -                                    | 2                | 1                          | 3       | 274                                 | -            | 277     | 27                             |
| шул исәптән түбәндәге ысуллар белән:                            |                                      |                  |                            |         |                                     |              |         |                                |
| ясалма (урман культуралары булдыру), барлыгы                    | -                                    | 1                | 11                         | 12      | 137                                 | -            | 149     | 14                             |
| Алардан токым төркемнәре буенча:                                |                                      |                  |                            |         |                                     |              |         |                                |
| Ылыслы  | -                                    | 1                | 6                          | 7       | 96                                  | -            | 103     | 10                             |
| Каты яфраклы  | -                                    | -                | 5                          | 5       | 8                                   | -            | 13      | 1                              |
| Йомшак яфраклылар   | -                                    | -                | -                          | -       | 33                                  | -            | 33      | 3                              |
| табигый урман торгызу, барлыгы                                  | 1                                    | 2                | 1                          | 4       | 343                                 | -            | 347     | 35                             |
| Алардан токым төркемнәре буенча:                                |                                      |                  |                            |         |                                     |              |         |                                |
| Ылыслы  | 1                                    | -                | -                          | 1       | 64                                  | -            | 65      | 6                              |
| Каты яфраклы  | -                                    | -                | -                          | -       | 38                                  | -            | 38      | 4                              |
| Йомшак яфраклылар   | -                                    | 2                | 1                          | 3       | 241                                 | -            | 244     | 25                             |

| Күрсәткечләр  | урман үсемлекләре капламаган жирләр  |                  |                            |         | Алдагы чорда тоташ кисү диләнкеләре | Урман үрчетү | Барлыгы | Ел саен башкарыла торган күләм |
|---|--------------------------------------|------------------|----------------------------|---------|-------------------------------------|--------------|---------|--------------------------------|
|   | Көекләр һәм һәлак булган уртыртмалар | Киселгән урыннар | Аланлыклар һәм буш урыннар | Жәмгысе |                                     |              |         |                                |
| 1   | 2                                    | 3                | 4                          | 5       | 6                                   | 7            | 8       | 9                              |
| шул исәптән:  |                                      |                  |                            |         |                                     |              |         |                                |
| шытым саклау  | -                                    | -                | -                          | -       | 22                                  | -            | 22      | 2                              |
| Алардан токым төркемнәре буенча:                                |                                      |                  |                            |         |                                     |              |         |                                |
| Ылыслы  | -                                    | -                | -                          | -       | 10                                  | -            | 10      | 1                              |
| Каты яфраклы  | -                                    | -                | -                          | -       | 12                                  | -            | 12      | 1                              |
| Минераллаштыру  | 1                                    | -                | -                          | 1       | 80                                  | -            | 81      | 8                              |
| Алардан: ылыслы   | 1                                    | -                | -                          | 1       | 54                                  | -            | 55      | 6                              |
| Каты яфраклы  | -                                    | -                | -                          | -       | 26                                  | -            | 26      | 2                              |
| табигать процесслары нәтижәсендә урманнарның табигый торгызылуы | -                                    | 2                | 1                          | 3       | 241                                 | -            | 244     | 25                             |
| Каты яфраклы  | -                                    | -                | -                          | -       | -                                   | -            | -       | -                              |
| Йомшак яфраклылар   | -                                    | 2                | 1                          | 3       | 241                                 | -            | 244     | 25                             |
| Урман үрчетүгә мохтаж жирләр                                    | -                                    | -                | -                          | -       | -                                   | -            | -       | -                              |
| Спас кишәрлеге урманчылыгы                                      |                                      |                  |                            |         |                                     |              |         |                                |
| Урман торгызуга мохтаж урыннар, барлыгы                         | 4                                    | -                | 35                         | 39      | 283                                 | -            | 322     | 32                             |
| шул исәптән яшь төркемнәре буенча:                              |                                      |                  |                            |         |                                     |              |         |                                |
| Ылыслы  | 4                                    | -                | 25                         | 29      | 211                                 | -            | 240     | 24                             |
| Каты яфраклы  | -                                    | -                | 7                          | 7       | 18                                  | -            | 25      | 2                              |
| Йомшак яфраклылар   | -                                    | -                | 3                          | 3       | 54                                  | -            | 57      | 6                              |
| шул исәптән түбәндәге ысуллар белән:                            |                                      |                  |                            |         |                                     |              |         |                                |
| ясалма (урман культуралары булдыру), барлыгы                    | 4                                    | -                | 35                         | 39      | 222                                 | -            | 261     | 26                             |
| Алардан токым төркемнәре буенча:                                |                                      |                  |                            |         |                                     |              |         |                                |
| Ылыслы  | 4                                    | -                | 25                         | 29      | 156                                 | -            | 185     | 18                             |
| Каты яфраклы  | -                                    | -                | 7                          | 7       | 12                                  | -            | 19      | 2                              |
| Йомшак яфраклылар   | -                                    | -                | 3                          | 3       | 54                                  | -            | 57      | 6                              |
| табигый урман торгызу, барлыгы                                  | -                                    | -                | -                          | -       | 61                                  | -            | 61      | 6                              |
| Шулардан ток. төркемнәре буенча:                                |                                      |                  |                            |         |                                     |              |         |                                |
| Ылыслы  | -                                    | -                | -                          | -       | 55                                  | -            | 55      | 5                              |

| Күрсәткечләр  | урман үсемлекләре капламаган жирләр  |                  |                            |         | Алдагы чорда тоташ кисү диләнкеләре | Урман үрчетү | Барлыгы | Ел саен башкарыла торган күләм |
|---|--------------------------------------|------------------|----------------------------|---------|-------------------------------------|--------------|---------|--------------------------------|
|   | Көекләр һәм һәлак булган уртыртмалар | Киселгән урыннар | Аланлыклар һәм буш урыннар | Жәмгысе |                                     |              |         |                                |
| 1   | 2                                    | 3                | 4                          | 5       | 6                                   | 7            | 8       | 9                              |
| Каты яфраклы  | -                                    | -                | -                          | -       | 6                                   | -            | 6       | 1                              |
| Йомшак яфраклылар   | -                                    | -                | -                          | -       | -                                   | -            | -       | -                              |
| шул исәптән:  |                                      |                  |                            |         |                                     |              |         |                                |
| шытым саклау  | -                                    | -                | -                          | -       | -                                   | -            | -       | -                              |
| Алардан токым төркемнәре буенча:                                |                                      |                  |                            |         |                                     |              |         |                                |
| Ылыслы  | -                                    | -                | -                          | -       | -                                   | -            | -       | -                              |
| Каты яфраклы  | -                                    | -                | -                          | -       | -                                   | -            | -       | -                              |
| Минераллаштыру  | -                                    | -                | -                          | -       | 61                                  | -            | 61      | 6                              |
| Алардан токым төркемнәре буенча:                                |                                      |                  |                            |         |                                     |              |         |                                |
| Ылыслы  | -                                    | -                | -                          | -       | 55                                  | -            | 55      | 5                              |
| Каты яфраклы  | -                                    | -                | -                          | -       | 6                                   | -            | 6       | 1                              |
| табигать процесслары нәтижәсендә урманнарның табигый торгызылуы | -                                    | -                | -                          | -       | -                                   | -            | -       | -                              |
| Йомшак яфраклылар   | -                                    | -                | -                          | -       | -                                   | -            | -       | -                              |
| Урман үрчетүгә мохтаж жирләр                                    | -                                    | -                | -                          | -       | -                                   | -            | -       | -                              |

Искәрмә: Тоташ кисүләр буенча ел саен файдалануга рөхсәт ителә торган диләнке күләме үзләштерелмәгән очракта, урманнарны торгызу эшләренең күләме үзгәртелергә мөмкин.

Урман культураларын булдыру технологиясе туфрак-типологик шартларга бэйле. Технологияләр нигезе сыйфатында Урманчылык һәм урман хужалыгын механикалаштыру буенча Бөтенроссия фәнни-тикшеренү институты тарафыннан эшлэнгән урман торгызу буенча хисап-технологик карталар киңәш ителә.

Урман агач токымнарының утырту материалына һәм урманнарны ясалма һәм катнаш торгызганда булдырылган, майданнары урман үсемлекләре белән капланган жирләргә кертелә торган яшь агачлар сыйфатына карата белдерелә торган критерияләр һәм таләпләр Урман торгызу кагыйдәләре белән регламентлана.

«Урманнарны торгызу кагыйдәләренең 12 пункты нигезендә урманнарны торгызганда утыртылган, майданнары урман урнашкан жирләргә кертеләргә тиешле, Урманнарны торгызу кагыйдәләренең 1-40 кушымталарына кертелмәгән урман агач токымы үсентеләренә карата критерийлар һәм таләпләр урманчылыкларның урман хужалыгы регламентларында билгеләнә.

25 нче таблица

Болгар урманчылыгы урманнары урнашкан жирләргә кертеләргә тиешле майданнардагы урман агач токымының утырту материалына һәм үсентеләренә карата критерийлар һәм таләпләр

| Урман агач токымы атамасы | Утырту материалына таләпләр |   |                                       | Майданнары урманнар урнашкан жирләргә кертеләргә тиешле яшь үсентеләргә карата таләпләр һәм критерийлар |   |   |
|---------------------------|-----------------------------|---|---------------------------------------|---|---|---|
|                           | Яше, кимендә, ел            | Тамыр башланган жирдә уртача күрсә диаметры, кимендә, миллиметр | Күрсәнен уртача озынлыгы, кимендә, см | Яше, кимендә, ел  | Төп токым агачлары саны, кимендә, 1 гектарга мең данә | Төп токым агачларының уртача биеклеге, кимендә, м |
| Өрәңге                    | 1-2                         | 4,0   | 15                                    | 7   | 1,5   | 0,9   |
| Вак яфраклы юкә           | 2                           | 2,5   | 20                                    | 5   | 2,0   | 1,7   |
| Гади усак                 | 2                           | 2,5   | 20                                    | 4   | 2,5   | 2,0   |
| Тирәк                     | 1                           | 3,0   | 15                                    | 4   | 1,0   | 2,5   |
| Корычагач                 | 2                           | 2,0   | 12                                    | 6   | 2,0   | 1,7   |

## 2.18. Урман үсү зоналары һәм урманлы районнар буенча урманнардан файдалануга карата таләпләрнең үзенчәлекләре

РФ Табигать ресурслары министрлыгының «Россия Федерациясендә урман үсү зоналары исемлеген һәм Россия Федерациясе Урманлы районнар исемлеген раслау турында» 2014 елның 18 августындагы 367 номерлы боерыгы нигезендә Урманчылыкның барча территориясе Россия Федерациясенә Европа өлешендәге Урман-дала зонасы Урман-дала районында урнашкан.

Урман хужалыгы регламентының әлеге бүлегендә китерелгән нормативлар



Россия Федерациясенен Европа өлешендөге Урман-дала зонасы Урман-дала районуна туры килә.

### 3 БҮЛЕК. Урманнардан файдалануда чикләмәләр

#### 3.1. Урманнарның максатчан билгеләнеш төрләре буенча чикләмәләр

Урманнарны максатчан билгеләнеш төрләре һәм яклаучы урман категорияләре буенча чикләүләр 26 нчы таблицада китерелә.

26 нчы таблица

#### Урманнарның максатчан билгеләнеш төрләре буенча чикләмәләр

| Т/с | Урманнарның максатчан билгеләнеше  | Урманнардан файдаланудагы чикләүләр  |
|-----|--|--|
| 1   | 2  | 3  |
| 1.  | Яклагыч урманнар   | Яклагыч урманнарда тоташ кисүләргә уздыру өсеге Кодексның 21 статьясының 5.1 өлешендә каралган очракларда һәм сайланма кисүләргә үзләрнендә тирәлек хасил итә, су саклыгын торган, санитар-гигиеник, савыктыру һәм башка төрле функцияләргә югалта башлаган урман утыртмаларын яклагыч урманнарның максатчан билгеләнешен һәм алар башкара торган файдалы вазыйфаларны саклауны тәмин итә торган урман утыртмаларына алмаштыруны тәмин итмәгән очракларда гамәлгә ашырыла, әгәр өсеге Кодекста башкача билгеләнмәсә. |
| 2.  | Су саклау зоналарында урнашкан урманнар  | Тыела:<br>1) агулы химик препаратлар куллану;<br>2) авыл хужалыгы алып бару, умартачылык һәм печән чабудан гайре;<br>3) урман плантацияләргә төзү һәм алардан файдалану;<br>4) чыбыклы объектлар, гидротехника корылмалары һәм нефть һәм табигый газ табу, эзләү һәм чыгару өчен кирәкле объектлардан кала, капитал төзелеш объектларын төзү һәм алардан файдалану.  |
| 3.  | Табигый һәм башка төр объектларны яклау вазыйфасын үтәүче урманнар   |  |
|     | а) яклагыч урман полосаларында урнашкан урманнар (тимер юл транспорты турында Россия Федерациясе законнары, автомобиль юллары турында һәм юл эшчәнлегендә законнар нигезендә билгеләнгән тиммер юлларга бүлөп бирелгән полосалар чикләрендә һәм автомобиль юлларының юл буе полосаларында урнашкан урманнар) | Тыела:<br>1) техник регламентта каралганнан кичрәк итеп чыбыклы корылмалар ясау;<br>2) урман түшәмәсен белән мүк жыю һәм эзерләү.  |
|     | б) урман паркы зоналарында урнашкан урманнар (урман фонды  | Тыела:<br>1) агулы химик препаратлар куллану;  |

| Т/с | Урманнарның максатчан билгеләнеше  | Урманнан файдаланудагы чикләүләр  |
|-----|--|---|
| 1   | 2  | 3   |
|     | <p>жирләрендә һәм халыкның ялын оештыру, санитария-гигиена, савыктыру функцияләрен һәм табигый ландшафтларның эстетик кыйммәтен саклау максатларында кулланыла торган башка категория жирләрендә урнашкан урманнар)</p> <p>в) яшел зоналарда урнашкан урманнар (халыкны табигый һәм техноген чыгышның тискәре күренешләре йогынтысыннан яклауны тәмин итү, әйләнә-тирә мохитне саклау һәм торгызу максатларында бүлөп бирелә торган урман фонды жирләрендә һәм башка категория жирләрендә урнашкан урманнар)</p> | <p>2) аучылык хужалыгы өлкәсендә эшчәнлек төрләрен гамәлгә ашыру;</p> <p>3) авыл хужалыгы алып бару;</p> <p>4) файдалы казылмалар эзләү һәм чыгару;</p> <p>5) капитал төзелеш объектларын төзү һәм алардан файдалану, чыбыклы объектлар һәм гидротехника корылмаларыннан тыш</p> <p>Тыела:</p> <p>1) агулы химик препаратлар куллану;</p> <p>2) аучылык хужалыгы өлкәсендә эшчәнлек төрләрен гамәлгә ашыру, әгәр күрсәтелгән эшчәнлек төрләрен гамәлгә ашыру урман утыртмаларын кисүне үткәргүгә яисә аучылык инфраструктурасы объектларын булдыруга китермәсә;</p> <p>3) файдалы казылмалар эзләү һәм чыгару;</p> <p>3) файдалы казылмалар эзләү һәм чыгару;</p> <p>4) авыл хужалыгын алып бару, печән чабу һәм умартачылыктан гайре, шулай ук печән чабу һәм умартачылык максатларында коймалар кую;</p> <p>5) капитал төзелеш объектлары төзү һәм алардан файдалану, гидротехника корылмаларыннан, элемент чыбыкларыннан, электр үткәргү чыбыкларыннан, жир асты торбаүткәргечләреннән гайре</p> |
| 4.  | Кыйммәтле урманнар   | <p>Чыбыклы объектлардан һәм гидротехника корылмаларыннан кала, капитал төзелеш объектларын төзү һәм алардан файдалану тыела.</p> <p>Су объектлары буйларында урнашкан яклагыч урман полосаларында чыбыклы объектлардан, гидротехника корылмаларыннан һәм нефть һәм табигый газ табу, эзләү һәм чыгару өчен кирәкле объектлардан кала, капитал төзелеш объектларын төзү һәм алардан файдалану тыела.</p> <p>Чикләвекле-кәсепчелек зоналарында урнашкан урманнарда агач материалы эзерләү тыела</p>   |
| 5.  | Эксплуатация урманнары   | Урманнан файдалануның барлык төрләре дә рөхсәт ителә  |

### 3.2. Махсус якланучы урман кишәрлегә төрләре буенча чикләмәләр

Махсус саклана торган урманнарның хокукый режимы РФ Урман кодексының 119 статьясы белән регламентлана.

Махсус яклана торган урман кишәрлекләрендә аларның максатчан билгеләнеше белән файдалы үзлекләренә ярашмаган эшчәнлекне гамәлгә ашыру тыела.

Махсус яклана торган урман кишәрлекләре төрләре буенча чикләмәләр 27 нче таблицада күрсәтелә.

### Махсус яклана торган урман кишэрлеге төрлөре буенча чиклэмэләр

| Т/с | Махсус яклана торган урман кишэрлекләр төрлөре   | Урманнардаң файдаланудагы чикләүләр  |
|-----|--|--|
| 1   | 2  | 3  |
| 1.  | Су объектлары, чокыр сөзөклөкләрендә урнашкан ярсаклагыч, туфраксаклагыч урман кишэрлекләр         | <p>Махсус яклана торган урман кишэрлекләрендә, РФ Урман кодексының 119 статьясының 3 өлешендә күрсәтелгәннәрдән тыш, түбәндәгеләр тыела:</p> <p>1) әлеге Кодексының 17 статьясының 4 өлешендә, 21 статьясының 5.1 өлешендә каралган очрактардан тыш, урман утыртмаларына тоташ кисүләр үткәрү;</p> <p>2) авыл хужалыгы алып бару, умартачылык һәм печән чабудан гайре;</p> <p>3) капитал төзелеш объектлары урнаштыру, чыбыклы объектлардан һәм гидротехника корылмаларыннан тыш.</p> <p>3. Махсус яклана торган урман кишэрлекләрендә сайланма кисүләр уздыру фәкәт һәлак булган һәм зыян күргән урман утыртмаларын кисү максатларында гына уздырыла.</p> |
| 2.  | Урмансыз кинлекләр белән чиктәш булып торучы урман кырыйлары                                       |  |
| 3.  | Урман-орлык плантацияләре, даими урман-орлык кишэрлекләр һәм урман орлыкчылыгының башка объектлары |  |
| 4.  | Реликт һәм эндемик үсемлекләр булган урман кишэрлекләр   |  |
| 5.  | Сирәк һәм югалу куркынычы янаган кыргый жәнлекләрнең яшәү урыннары                                 |  |
| 6.  | Махсус якланучы башка урман кишэрлекләр  |  |
| 7.  | Тьюлы урман кишэрлекләр  |  |

Искәрмә: Махсус якланучы урман кишэрлекләр урнашкан жир һәм аларның майданы урманнар коруны проектлаганда күрсәтелә.

### 3.3. Урманнардаң файдалану төрлөре буенча чиклэмэләр

Урманнардаң файдалану төрлөре буенча чиклэмэләр 28 нче таблицада китерелгән.

#### Урманнардаң файдалану төрлөре буенча чиклэмэләр

| Т/с | Урманнардаң рөхсәтле файдалану төрлөре | Урманнардаң файдаланудагы чикләүләр   |
|-----|--|---|
| 1   | 2                                      | 3   |
| 1   | Агач эзерләү                           | <p>Файдалану өчен билгеләнгән диләнке күләменнән (рөхсәт ителгән агач алу күләменнән) артып китүче күләмдә, шулай ук кисентеләрнең яшен бозып агач эзерләү рөхсәт ителми (РФ Урман кодексының 29 статьясының 4 өлеше). Россия Табигать министрлыгының 2020 елның 1 декабрдәге 993 номерлы боерыгы белән расланган Россия Федерациясе Урман кодексының 23 статьясында күрсәтелгән урманчылыктарда агач</p> |

| Т/с | Урманнардан рөхсәтле файдалану төрләре | Урманнардан файдаланудагы чикләүләр  |
|-----|--|--|
| 1   | 2                                      | 3  |
|     |  | <p>материалы эзерләү кагыйдәләре һәм агач материалы эзерләү үзенчәлекләренең 12 пункты нигезендә:</p> <p>а) елга һәм чишмә үзәннәрен сөйрәмә жир трассалары һәм урман юллары сыйфатында куллану рөхсәт ителми;</p> <p>б) диләнкедән читтә урман утыртмаларын, үсемчелек катламын һәм туфракларны зарарлау, урманнарны сәнәгать һәм башка төрле калдыклар белән чүпләү рөхсәт ителми;</p> <p>в) юлларны, күперләрне һәм ызаннарны, шулай ук киптерүче челтәрне, юл, гидромелиоратив һәм башка корылмаларны, су агымнарын, чишмәләрне, елгаларны саклау мөһим;</p> <p>г) аударылыган һәм асылынып төшкән, киселгән агачларны (киселгән һәм диләнкедә калдырылган агачларны исәпкә алып) калдыру, сакланьрга тиешле яшь шытымны зарарлау яисә һәлак итү тыела;</p> <p>д) чиктәш булып торучы, кварталлардагы, диләнкеләрдәге һәм башка баганаларны һәм тамгаларны юк итү тыела;</p> <p>е) кисү өчен билгеләнмәгән һәм Агач материалы эзерләү кагыйдәләре һәм Россия Федерациясе урман законнары нигезендә сакланьрга тиешле, шул исәптән орлык бирүче агачларны һәм плюс агачларын кисү һәм аларга зыян китерү тыела;</p> <p>ж) рөхсәт ителгән вакыты (рөхсәт ителгән кичектереп торуларны исәпкә алып) тәмамлангач агач эзерләү, шулай ук файдалану хокукы туктатылгач яисә тәмамлангач агач эзерләү рөхсәт ителми;</p> <p>з) билгеләнгән вакытына (рөхсәт ителгән кичектереп торуларны исәпкә алып) алып чыгылмаган агачны диләнкедә калдыру рөхсәт ителми;</p> <p>и) диләнке ясауның технологик картасында каралмаган урыннарда агач чыгару, тарттыру рөхсәт ителми;</p> <p>к) диләнкене киселгән агач калдыкларынан чистарту эшләрен үтәмәү яисә үз вакытында үтәмәү рөхсәт ителми;</p> <p>л) сөйрәмә жирләрдән һәм төяү майданнарыннан кала, туфракның өске уңдырышлы катламын юк итү рөхсәт ителми.</p> <p>Диләнкеләрдә агач материалы эзерләгәндә яшәргә яраклы, аларның табигый ареалы чикләрендә үсеп китүче (әгәр дә тиешле агач токымының урманнар составындагы майданы өлеше урманчылык майданының 1 процентыннан артып китмәсә) кыйммәтле агач токымнарын (имән, бук, корычагач, эрбет, юкә, күг, элмә, кара зирек, чәчә торган каштан) кисү рөхсәт ителми.</p> <p>Россия Федерациясе Кызыл китабына, Татарстан Республикасы Кызыл китабына кертелгән зат төрләре сакланьрга тиешле.</p> <p>Агач материалы эзерләгәндә урман утыртмалары агачлары составында өч һәм аннан да күбрәк берәмлектә эрбет булган, өлгергән, картайган урман утыртмаларын кисү рөхсәт ителми</p> |
| 2.  | Чәер эзерләү                           | <p>Түбәндәгеләргә кирт салу тыела:</p> <p>а) юкка чыгарганчыга кадәр зарарлы организм чыганаclarында урнашкан урман утыртмаларына;</p> <p>б) урман янгыннары, зарарлы организмнар һәм башка тискәре факторлар нәтижәсендә зарарланган һәм зәгыйфьләнгән урман утыртмаларына;</p> <p>в) Россия Федерациясе законнары нигезендә агач эзерләү</p>   |

| Т/с | Урманнардан рөхсәтле файдалану төрләре                    | Урманнардан файдаланудагы чикләүләр  |
|-----|---|--|
| 1   | 2   | 3  |
|     |   | <p>максатында өлгергән һәм картайган урман утыртмаларын тоташ яки сайланма кисүләр рөхсәт ителмәгән урманнардагы урман утыртмаларына;</p> <p>г) даими урман-орлык кишәрлекләрендә, урман-орлык плантацияләрендә, генетика резервацияләрендә урнашкан урман утыртмаларына, шулай ук плюс агачларына, орлыкларга, орлык чәчәккеләренә һәм полосаларына (Россия Табигать министрлыгының 2020 елның 9 ноябрәндәге 911 номерлы боерыгы белән расланган Чәер эзерләү кагыйдәләренә 7 пункты).</p>  |
| 3.  | Агач булмаган урман ресурсларын эзерләү һәм жыеп алу      | <p>Агач булмаган урман ресурслары эзерләү һәм жыеп алу өчен үсемлекләрнең түбәндәге төрләрен куллану тыела:</p> <ul style="list-style-type: none"> <li>- Россия Федерациясе Кызыл китабына һәм Татарстан Республикасы Кызыл китабына кертелгәннәрне;</li> <li>- наркотик матдәләр дип таныла торганнарны;</li> <li>- агачын эзерләү рөхсәт ителми торган агачларның һәм куаклыкларның төрләре (токомнар) исемлегенә кертелгәннәрне. Агач булмаган урман ресурслары эзерләү һәм жыеп алу чикләнергә яки радиоактив матдәләр белән пычранган районнарда билгеләнгән тәртиптә тыелырга мөмкин. Россия Табигать ресурслары министрлыгының 2020 елның 28 июлендәге 496 номерлы боерыгы белән расланган Агач булмаган урман ресурсларын эзерләү һәм жыю кагыйдәләре нигезендә:</li> <li>- эрозиягә каршы урманнарда; су объектлары, чокыр авышлыклары буйларында урнашкан ярсаклагыч һәм туфраксаклагыч урман кишәрлекләрендә, фәнни яисә тарихи эһәмияткә ия урманнарда, шулай ук тулылыгы 0,8-1,0 тигез булган яшь агачларда һәм йомылмаган урман культураларында түмәр сагызын эзерләү рөхсәт ителми (13 пункт);</li> <li>- агачларны туз эзерләү өчен кисү тыела (14 пункт);</li> <li>- табигый һәм башка объектларны яклау функцияләрен башкаручы урманнарда, су саклау зоналарында урнашкан урманнарда кыйммәтле урманнарда түшәмәләренә жыю тыела (21 пункт)</li> </ul> |
| 4.  | Азык-төлек урман ресурслары эзерләү һәм дару үләннәре жыю | <p>Төрләре Кызыл китапка, Татарстан Республикасы кызыл китабына кертелгән яки наркотик матдәләр булып саналган гөмбәләренә һәм кыргый үсүче үсемлекләренә эзерләү һәм жыеп алу рөхсәт ителми.</p> <p>Азык-төлек урман ресурсларын эзерләү һәм дару үләннәрен жыеп алу радиоактив матдәләр белән пычранган районнарда билгеләнгән тәртиптә чикләнергә мөмкин.</p> <p>Россия Табигать министрлыгының 2020 елның 28 июлендәге 494 номерлы боерыгы белән расланган Азык-төлек урман ресурсларын эзерләү һәм дару үләннәрен жыю кагыйдәләре нигезендә:</p> <ul style="list-style-type: none"> <li>- агачларны һәм куакларны кисү, шулай ук агачларга һәм куакларга зыян сала торган ысулларны куллану тыела (14 пункт);</li> <li>- гөмбәләр эзерләү аларның ресурсларын саклауны тәмин итүче ысуллар белән башкарылырга тиеш (15 пункт);</li> <li>- каен суы эзерләү өлгергән урман кишәрлекләрендә кисеренә кимендә 5 ел калгач рөхсәт ителә (16 пункт);</li> </ul>  |

| Т/с | Урманнардан рөхсәтле файдалану төрләре  | Урманнардан файдаланудагы чикләүләр  |
|-----|---|--|
| 1   | 2   | 3  |
|     |   | - башка төрле азык-төлек ресурслары эзерләү аларның үрентеләре торышына зыян салмый торган ысуллар белән башкарылырга тиеш; үсемлекләргә тамырлары белән өзеп алырга, яфрактарына (ботактарына) һәм тамырларына зыян салырга рөхсәт ителми (17 пункт)  |
| 5.  | Аучылык хужалыгы өлкәсендә эшчәнлек төрләрен гамәлгә ашыру                          | Яшел зоналарда урнашкан урманнарда аучылык хужалыгы өлкәсендә эшчәнлек төрләрен гамәлгә ашыру, әгәр күрсәтелгән эшчәнлек төрләрен гамәлгә ашыру урман утыртмаларын кисүгә яисә аучылык инфраструктурасы объектларын төзүгә китермәсә, һәм урман-парк зоналарында, шулай ук шәһәр урманнарында тыела (РФ Урман кодексының 114 статьясындагы 2 өлешенең 2 пункты)  |
| 6.  | Авыл хужалыгын алып бару, балыкчылык белән шөгыйльләнү, һавәскәр балыкчылыктан кала | Су саклау зоналарында урнашкан урманнарда, печән чабу һәм умартачылыктан гайре, авыл хужалыгы алып бару тыела (РФ Урман кодексының 113 статьясының 2 пункты).<br>Яклагыч урманнарның яр бие чикләрендәге жирләргә сөрү, авыл хужалыгы хайваннарын көтү һәм алар өчен жәйге лагерьлар, ванналар оештыру тыела (РФ Су кодексының 65 статьясының 17 өлешендәге 1, 3 пунктлары).<br>Урман паркы зоналарында урнашкан урманнарда авыл хужалыгы алып бару тыела (РФ Урман кодексының 114 статьясының 2 өлешендәге 3 пункты).<br>Яшел зоналарда урнашкан урманнарда, печән чабу һәм умартачылыктан, шулай ук печән чабу һәм умартачылык максатларында киртәләп алулардан гайре, авыл хужалыгы алып бару тыела (РФ Урман кодексының 114 статьясының 4 өлешендәге 2 пункты).<br>Шәһәр урманнарында (РФ Урман кодексының 116 статьясындагы 3 өлешенең 3 пункты)<br>Махсус яклана торган урман кишәрлекләрендә, печән чабудан һәм умартачылыктан кала, авыл хужалыгын алып бару тыела (РФ Урман кодексының 119 статьясының 4 өлешенең 2 пункты).<br>Урман культуралары, кыйммәтле агач токимнарының табигый яшь үсентеләре, селекция-орлыкчылык, нарат, чыршы-пихта, тал, каты яфраклы, чикләвек плантацияләре үсә торган, урманнарны табигый торгызу һәм ылыслы һәм каты яфраклы токимнар белән урманнарны торгызу чаралары проектанан торган, жинел юыла һәм жилләтелә торган туфрактар булган урман фонды жирләреннән файдалану тыела. (Россия Табигать министрлыгының 2020 елның 2 июлендәге 408 номерлы боерыгының 19 пункты). |
| 7.  | Фәнни-тикшеренү эшчәнлеген, мәгариф эшчәнлеген гамәлгә ашыру                        | Урманнарны фәнни-тикшеренү һәм мәгариф эшчәнлегенә өчен файдаланганда түбәндәгеләр рөхсәт ителми:<br>а) тапшырылган урман кишәрлегеннән читтә урман утыртмаларына, үсемлекләр капламына һәм туфракка зыян салу;<br>б) тапшырылган урман кишәрлеген һәм аның чикләрендәге территорияләргә төзелеш һәм көнкүреш калдыклары, агач калдыклары, бүтән калдыктар белән чүпләү;<br>в) тапшырылган урман кишәрлегенә майданнарын һәм аннан читтәге территорияләргә химик һәм радиоактив матдәләр белән пычрату (Россия Табигать министрлыгының 2020 елның 27 июлендәге 487 номерлы боерыгы белән расланган Урманнардан   |

| Т/с | Урманнардан рөхсәтле файдалану төрләре                              | Урманнардан файдаланудагы чикләүләр   |
|-----|---|---|
| 1   | 2   | 3   |
|     |   | <p>фәнни-тикшеренү эшчәнлеген, мәгариф эшчәнлеген гамәлгә ашыру өчен файдалану кагыйдәләренең 9 пункты).</p> <p>Агулы химик препаратлар куллану тыела (РФ Урман кодексының 112 статьясының 4 өлеше, 113 статьясының 1 өлеше, 114 статьясының 2 өлешенең 1 пункты, 4 өлешенең 1 пункты).</p>   |
| 8.  | Рекреация эшчәнлеген гамәлгә ашыру                                  | <p>Рекреация эшчәнлеген гамәлгә ашыру өчен тапшырылган урман кишәрлекләрендә табигый ландшафтлар, хайваннар дөньясы объектлары, су объектлары сакланьрга тиеш (РФ Урман кодексының 41 статьясындагы 3 өлеше).</p> <p>Россия Табигать министрлығының 2020 елның 9 ноябрәндәге 908 номерлы боерыгы белән расланган Рекреация эшчәнлеген башкару өчен урманнардан файдалану кагыйдәләре нигезендә:</p> <ul style="list-style-type: none"> <li>- рекреацияләү эшчәнлеген гамәлгә ашыру өчен урманнардан файдалану әйләнә-тирә мохиткә һәм кеше сәламәтлегенә зыян китерми торган ысуллар ярдәмендә башкарыла (6 пункт);</li> <li>- капитал булмаган төзелмәләр һәм корымалар урнаштыру, барыннан да элек, агачлар һәм куаклар биләми торган кишәрлекләрдә рөхсәт ителә (5 пункт)</li> </ul>   |
| 9.  | Урман плантацияләре утырту һәм аларны эксплуатацияләү               | <p>Плантация ясау максатларында түбәндәгеләрне файдалану рөхсәт ителми:</p> <ul style="list-style-type: none"> <li>а) су саклау зоналарында урнашкан урманнарны;</li> <li>б) табигый һәм башка объектларны саклау функцияләрен башкаручы урманнарны;</li> <li>в) кыйммәтле урманнарны;</li> <li>г) махсус яклана торган урман кишәрлекләрендә урнашкан урманнарны.</li> </ul>   |
| 10. | Жимешле, жиләкле, декоратив урман үсемлекләре, дару үләннәре үстерү | <p>Россия Табигать министрлығының 2020 елның 28 июлендәге 497 номерлы боерыгы белән расланган Урманнардан жимешле, жиләкле, декоратив урман үсемлекләрен, дару үләннәрен үстерү өчен файдалану кагыйдәләре нигезендә:</p> <ul style="list-style-type: none"> <li>- жимешле, жиләкле, декоратив урман үсемлекләрен, дару үләннәрен үстерү өчен, беренче чиратта, урман фонды жирләре составындагы урмансыз жирләр, шулай ук урманга әверелмәгән диләнкеләр, аланнарны һәм аларга урман культураларын утыртканчы урманның табигый торгызылуы мөмкин булмаган башка урман үсемлекләре белән капланмаган жирләр; рекультивацияләнергә тиешле (эшләнелгән торфлыклар һ.б.) (11 пункт) жирләр файдаланыла.</li> <li>- жимешле, жиләкле, декоратив урман үсемлекләрен, дару үләннәрен – үстерү өчен үзгәртеп коруга билгеләнмәгән, азкыйммәтле утыртма кишәрлекләре файдаланылырга мөмкин (12 пункт);</li> <li>- РФ Урман кодексының 60.15 статьясы нигезендә Россия Федерациясе Кызыл китабына, Татарстан Республикасы Кызыл китабына кертелгән үсемлек төрләре очрый торган урман кишәрлекләреннән жимешле, жиләкле, декоратив урман үсемлекләрен, дару үләннәрен үстерү өчен файдалану тыела</li> </ul> |
| 11. | Урман питомникларын булдыру һәм аларны эксплуатацияләү              | <p>Урман питомниклары булдыру һәм аларны эксплуатацияләү кагыйдәләре башкарма хакимиятнең вәкаләтле федераль органы тарафыннан билгеләнә.</p> <p>Урман питомниклары төзү һәм аларны файдалану, әгәр мондый эшчәнлек аларның хокукый режимына каршы килмәсә, урман</p>   |

| Т/с | Урманнардан рөхсәтле файдалану төрләре   | Урманнардан файдаланудагы чикләүләр   |
|-----|--|---|
| 1   | 2  | 3   |
|     |  | <p>фонды жирләрендә һәм башка категория жирләрдә рөхсәт ителә (РФ Урман кодексының 39.1 статьясы).</p> <p>Урман питомникларында кәлшәләр, үсентеләр үстерү өчен яхшыртылган һәм сортлы урман үсемлекләре кулланыла, әгәр мондый орлыклар юк икән, урман үсемлекләренең нормаль орлыклары кулланыла.</p> <p>Россия Федерациясе Кызыл китабына, Россия Федерациясе субъектлары кызыл китапларына кертелгән үсемлек төрләре очрый торган урман кишәрлекләрен урман утыртмаларының утырту материалын (үрентеләр, чәчкеннәр) үстерү өчен файдалану РФ Урман кодексының 60.15 статьясы нигезендә тыела.</p>   |
| 12. | Жир асты байлыкларын геологик өйрәнүне гамәлгә ашыру, файдалы казылмалар эзләү һәм чыгару  | <p>Яшел зоналарда һәм урман паркы зоналарында урнашкан урманнарда файдалы казылма ятмаларын эшкәртү тыела (РФ Урман кодексының 114 статьясының 2 өлешенең 4 пункты, 4 өлешенең 1 пункты).</p> <p>Жир асты байлыкларын геологик өйрәнү, файдалы казылмаларны эзләү һәм чыгару максатында урманнардан файдаланганда түбәндәгеләр рөхсәт ителми:</p> <p>а) бульдозер ярдәмендә агачлар аудару һәм урман кишәрлекләрен агач үсемлекләреннән чистарту, чик буе полосаларын һәм урман авызларын агач калдыклары белән чүпләү, урман авызындагы агач кәүсәләрен һәм скелет тамырларын зарарлау, жәйге чорда яңа киселгән агачларны махсус чараларсыз гына урманда саклау;</p> <p>б) урман утыртмаларын суга батыру һәм озак итеп су бастыру;</p> <p>в) бирелгән урман кишәрлегеннән читтә урман утыртмаларын, үсемлекләр капламын һәм туфракны зарарлау;</p> <p>г) урманнарны житештерү һәм куллану калдыклары белән чүпләү;</p> <p>д) бирелгән урман кишәрлеге майданын һәм аның чикләрендәге территорияләре химик һәм радиоактив матдәләр белән пычрату;</p> <p>е) урманнардан файдалану гамәлгә ашырыла торган жирләрдән тыш, ирекле, билгеләнмәгән маршрутлар буенча, шул исәптән билгеләнмәгән, башка механизмнар буенча транспорт чаралары һәм башка механизмнар йөрү (Урманнардан жир асты байлыкларын геологик өйрәнү, разведкалау һәм файдалы казылмалар чыгаруны гамәлгә ашыру өчен файдалану кагыйдәләре һәм жир асты байлыкларын геологик өйрәнүне гамәлгә ашыру, разведкалау һәм файдалы казылмаларны чыгару өчен урманнардан урман кишәрлеге бирмичә, сервитут билгеләп яки билгеләмичә файдалану очраклары исемлегенең 18 пункты)</p> |
| 13. | Сусаклагычлар һәм бүтән ясалма су объектлары, шулай ук гидротехника корылмалары, диңгез портлары, диңгез терминаллары, елга портлары, причаллар төзү һәм эксплуатацияләү | Тыюлыклы урман кишәрлекләрендә сусаклагычлар һәм башка төрле ясалма су объектлары, шулай ук гидротехника корылмалары һәм махсуслаштырылган портлар төзү һәм эксплуатацияләү тыела (РФ Урман кодексының 119 статьясының 3 өлешендәге 5 пункты)   |
| 14. | Чыбыклы объектлар төзү, үзгәртеп кору, алардан файдалану   | Урманнарны чыбыклы объектлар төзү, үзгәртеп кору һәм эксплуатацияләү өчен файдаланганда түбәндәгеләр рөхсәт ителми:   |



| Т/с | Урманнардан рөхсәтле файдалану төрләре  | Урманнардан файдаланудагы чикләүләр  |
|-----|---|--|
| 1   | 2                                       | 3  |
|     |   | <p>а) аларда урманнардан файдалану гамәлгә ашырыла торган һәм чыбыклы объектларның саклау зоналарындагы жирләрдән читтәге урман утыртмаларына, үсемлек капламына һәм туфракка зыян китерү;</p> <p>б) урманнардан, төзелеш һәм көнкүреш чүп-чарыннан, агач калдыкларыннан файдаланучы жирләргә якин территорияләрне чүпләү;</p> <p>в) урманнардан һәм жирләргә якин территорияләрдән файдалану гамәлгә ашырыла торган; урманнардан химик һәм радиоактив матдәләр белән файдалану гамәлгә ашырыла торган жирләрне пычрату;</p> <p>г) транспорт чараларын һәм башка механизмнарны ирекле, билгеләнмәгән маршрутлар буенча йөртү<br/>(Урманнардан чыбыклы объектлар төзү, аларны үзгәртеп кору, аларны эшләтү өчен файдалану кагыйдәләрен һәм, сервитут, гавами сервитут билгеләп яки билгеләмичә, урман кишәрлеген бирмичә урманнардан чыбыклы объектлар төзү, аларны үзгәртеп кору, аларны эшләтү өчен файдалану очраклары исемлегенең 15 пункты).</p> <p>Урман паркы зоналарында урманнарда чыбыклар объектлар төзү, үзгәртеп кору һәм алардан файдалану максатларында урманнардан файдалану тыела (РФ Урман кодексының 114 статьясының 2 өлешендәге 5 пункты).</p> |
| 15. | Агач һәм башка урман ресурслары эшкәртү | <p>Яклагыч урманнарда, шулай ук махсус якланучы урман кишәрлекләрендә урман эшкәртү инфраструктурасы ясау тыела (РФ Урман кодексының 14 статьясындагы 2 өлеше).</p> <p>Урманнарны агач материалы һәм башка төрле урман ресурслары эшкәртү өчен файдаланганда түбәндәге очраклар булдырылмаска тиеш:</p> <ul style="list-style-type: none"> <li>- РФ Урман кодексының 60.13 статьясы нигезендә урманнарны пычрату (шул исәптән радиоактив матдәләр) һәм урманнарда башка тискәре йогынты ясау;</li> <li>- РФ Урман кодексының 53.5 статьясы нигезендә урманнарда янгын һәм санитар куркынычсызлык тәмин итү максатларында транспорт чаралары белән үтеп керү;</li> </ul> <p>(Россия Табигать министрлыгының 2020 елның 28 июлендәге 495 номерлы боерыгы белән расланган Агач материалы һәм башка урман ресурсларын эшкәртү өчен урманнардан файдалану кагыйдәләренең 6 пункты)</p>  |
| 16. | Дини эшчәнлекне гамәлгә ашыру           | <p>Дини эшчәнлек башкарганда түбәндәгеләр рөхсәт ителми:</p> <p>а) тапшырылган урман кишәрлегеннән читтә урман утыртмаларына, үсемлекләр капламына һәм туфракка зыян салу;</p> <p>б) тапшырылган урман кишәрлегеннән читтә өске һәм туфрак эче сулары агып төшүне бозарлык, урман кишәрлекләрен су бастырырлык яисә сазландырырлык итеп эшләр башкару һәм корылмалар төзү;</p> <p>в) тапшырылган урман кишәрлеген һәм аның янындагы территорияләрне төзелеш һәм көнкүреш калдыклары, агач калдыклары, башка калдыклар белән чүпләү;</p> <p>г) ирекле, билгеләнмәгән маршрутлар буенча транспорт чараларында һәм бүтән механизмнарда үтеп керү</p>  |

Гамәлдәге урман орлыкчылык объектларының нормативлары һәм параметрлары әлеге урман хужалыгы регламентында әзерләнми, урман орлыкчылык объектлары турында белешмәләр ел саен Россия Табигать ресурслары һәм экология министрлыгының «Дәүләт урман реестрын алып бару формаларын раслау турында» 2016 елның 06 октябрендәге 514 номерлы боерыгы белән расланган 14-ГЛР формасы буенча яңартыла.