

# ТАТАРСТАН РЕСПУБЛИКАСЫ АПАС МУНИЦИПАЛЬ РАЙОНЫ КОШТАУЛЫ АВЫЛ ЖИРЛЕГЕ СОВЕТЫ

## КАРАРЫ

№49

2021 ел, 2 сентябрь

### **Татарстан Республикасы Апас муниципаль районының «Коштаулы авыл жирлеге» муниципаль берәмлегенең жирдән файдалану һәм төзелеш кагыйдәләрен раслау турында**

Россия Федерациясе Шөһәр төзелеше кодексының 30 статьясы нигезендә Татарстан Республикасы Апас муниципаль районының Коштаулы авыл жирлеге Советы карар чыгарды:

1. Татарстан Республикасы Апас муниципаль районының Коштаулы авыл жирлеге муниципаль берәмлегенең жирдән файдалану һәм төзелеш кагыйдәләре кушымтада бирелгән Кагыйдәләренә расларга.

2. Түбәндәгеләрне үз көчләрен югалткан дип танырга:

Татарстан Республикасы Апас муниципаль районы Коштаулы авыл жирлеге Советын 2018 елның 8 августындагы 100 номерлы «Татарстан Республикасы Апас муниципаль районы Коштаулы авыл жирлегендә жирдән файдалану һәм төзелеш алып бару Кагыйдәләрен раслау турында» карары;

Татарстан Республикасы Апас муниципаль районы Коштаулы авыл жирлеге Советын 2016 елның 20 маендагы 35 номерлы «Татарстан Республикасы Апас муниципаль районы «Коштаулы авыл жирлеге» муниципаль берәмлегенең жирдән файдалану һәм төзелеш алып бару кагыйдәләренә үзгәрешләр кертү турында» карары;

Татарстан Республикасы Апас муниципаль районы Коштаулы авыл жирлеге Советын 2018 елның 25 апрелдәге 109 номерлы «Татарстан Республикасы Апас муниципаль районы «Коштаулы авыл жирлеге» муниципаль берәмлегенең жирдән файдалану һәм төзелеш алып бару кагыйдәләренә үзгәрешләр кертү турында» карары;

Татарстан Республикасы Апас муниципаль районы Коштаулы авыл жирлеге Советын 2018 елның 10 сентябрдәге 126 номерлы «Татарстан Республикасы Апас муниципаль районы «Коштаулы авыл жирлеге» муниципаль берәмлегенең жирдән файдалану һәм төзелеш алып бару кагыйдәләренә үзгәрешләр кертү турында» карары;

Татарстан Республикасы Апас муниципаль районы Коштаулы авыл жирлеге Советын 2018 елның 12 октябрдәге 133 номерлы «Татарстан Республикасы Апас муниципаль районы «Коштаулы авыл жирлеге» муниципаль берәмлегенең жирдән файдалану һәм төзелеш алып бару кагыйдәләренә үзгәрешләр кертү турында» карары;

Татарстан Республикасы Апас муниципаль районы Коштаулы авыл жирлеге Советын 2018 елның 14 декабрдәге 140 номерлы «Татарстан Республикасы Апас муниципаль районы «Коштаулы авыл жирлеге» муниципаль берәмлегенең жирдән файдалану һәм төзелеш алып бару кагыйдәләренә үзгәрешләр кертү турында» карары;

Татарстан Республикасы Апас муниципаль районы Коштаулы авыл жирлеге Советын 2018 елның 15 февралдәге 156 номерлы «Татарстан Республикасы Апас муниципаль районы «Коштаулы авыл жирлеге» муниципаль берәмлегенең жирдән файдалану һәм төзелеш алып бару кагыйдәләренә үзгәрешләр кертү турында» карары ;

Татарстан Республикасы Апас муниципаль районы Коштаулы авыл жирлеге Советын 2019 елның 13 маендагы 171 номерлы «Татарстан Республикасы Апас муниципаль районы «Коштаулы авыл жирлеге» муниципаль берәмлегенең жирдән файдалану һәм төзелеш алып бару кагыйдәләренә үзгәрешләр кертү турында» карары;

Татарстан Республикасы Апас муниципаль районы Коштаулы авыл жирлеге Советын 2019 елның 12 июлендәге 176 номерлы «Татарстан Республикасы Апас муниципаль районы «Коштаулы авыл жирлеге» муниципаль берәмлегенең жирдән файдалану һәм төзелеш алып бару кагыйдәләренә үзгәрешләр кертү турында» карары;

Татарстан Республикасы Апас муниципаль районы Коштаулы авыл жирлеге Советын 2019 елның 5 августындагы 180 номерлы «Татарстан Республикасы Апас муниципаль районы «Коштаулы авыл жирлеге» муниципаль берәмлегенең жирдән файдалану һәм төзелеш алып бару кагыйдәләренә үзгәрешләр кертү турында» карары;

Татарстан Республикасы Апас муниципаль районы Коштаулы авыл жирлеге Советын 2019 елның 3 сентябрдәге 183 номерлы «Татарстан Республикасы Апас муниципаль районы Коштаулы авыл жирлеге «муниципаль берәмлегенең жирдән файдалану һәм төзелеш алып бару кагыйдәләренә үзгәрешләр кертү турында» карары

3. Татарстан Республикасы хокукый мәгълүматының рәсми порталында әлеге карарны бастырып чыгарырга.

4. Әлеге карарның үтәлешен тикшереп торуну Коштаулы авыл жирлеге башлыгы Х.Ф. Сабировка йөкләргә.

**Коштаулы авыл жирлеге  
Башлыгы**

**Сабиров Х.Ф.**

Татарстан Республикасы  
Апас муниципаль районы  
«Коштаулы авыл җирлеген»  
муниципаль берәмлеге Советының  
2021 елның 2 сентябреннән  
№ 49 номерлы карары белән расланган

**ТАТАРСТАН РЕСПУБЛИКАСЫ АПАС МУНИЦИПАЛЬ РАЙОНЫ " КОШТАУЛЫ  
АВЫЛ ҖИРЛЕГЕ» МУНИЦИПАЛЬ БЕРӘМЛЕГЕНЕҢ  
ҖИРДӨН ФАЙДАЛАНУ ҺӘМ ТӨЗЕЛЭШ КАГЫЙДӨЛӨРЕ**

**1 Том**

ҖИРДӨН ФАЙДАЛАНУ ҺӘМ ТӨЗЕЛЭШ КАГЫЙДӨЛӨРЕН КУЛЛАНУ ТӨРТИБЕ,  
ҖИРДӨН ФАЙДАЛАНУ ҺӘМ ТӨЗЕЛЭШ КАГЫЙДӨЛӨРЕНӨ ҮЗГӨРЕШЛӨР КЕРТҮ  
ТӨРТИБЕ

2021 ел

## ЭЧТӨЛӨК

<b>ЖИРДЭН ФАЙДАЛАНУ ҺӘМ ТӨЗЕЛЭШ КАГЫЙДӨЛӨРӨ СОСТАВЫ.....</b>	<b>5</b>
<b>КЕРҮ ӨЛӨШЕ .....</b>	<b>6</b>
<b>I ӨЛӨШ. ЖИРДЭН ФАЙДАЛАНУ ҺӘМ ТӨЗЕЛЭШ АЛЫП БАРУ КАГЫЙДӨЛӨРӨН КУЛЛАНУ ТӨРТИБЕ, ЖИРДЭН ФАЙДАЛАНУ ҺӘМ ТӨЗЕЛЭШ АЛЫП БАРУ КАГЫЙДӨЛӨРӨНӨ ҮЗГӨРӨШЛӨР КЕРТҮ ТӨРТИБЕ .....</b>	<b>7</b>
<b>I БҮЛӨК. Гомуни нигезлэмөлөр.....</b>	<b>7</b>
<b>II БҮЛӨК. Жирле үзидарә органнары жирдән файдалануны һәм төзелешне жайга салу турында нигезлэмөлөр .....</b>	<b>10</b>
<b>III БҮЛӨК. Физик һәм юридик затлар тарафыннан жир кишәрлекләреннән һәм капиталъ төзелеш объектларыннан рөхсәт ителгән файдалану төрлөрөн үзгөртү турында нигезлэмөлөр.....</b>	<b>15</b>
<b>IV БҮЛӨК. Территорияне планлаштыру документларын эзерләү турында нигезлэмөлөр .....</b>	<b>18</b>
<b>V БҮЛӨК. Жирдән файдалану һәм төзелеш мәсьәлөләре буенча ижтимагый фикер алышулар яисә гавами тыңлаулар уздыру турында нигезлэмөлөр .....</b>	<b>20</b>
<b>VI БҮЛӨК. Жирдән файдалану һәм төзелеш алып бару кагыйдөлөрөнә үзгөрешләр кертү турында нигезлэмөлөр.....</b>	<b>22</b>
<b>VII БҮЛӨК. Жирдән файдалануның һәм төзелешнең башка мәсьәлөлөрөн жайга салу турында нигезлэмөлөр .....</b>	<b>26</b>
<b>ЖИРДЭН ФАЙДАЛАНУ ҺӘМ ТӨЗЕЛЭШ КАГЫЙДӨЛӨРӨ СОСТАВЫ.....</b>	<b>29</b>
<b>II ӨЛӨШ. ШӘҺӘР ТӨЗЕЛЭШЕ ЗОНАЛАШТЫРУ КАРТЛАРЫ .....</b>	<b>30</b>
<b>VIII БҮЛӨК. «Коштаулы авыл жирлеге» муниципаль берәмлеге территориясендә шәһәр төзелешен зоналаштыру карталары .....</b>	<b>30</b>
<b>III ӨЛӨШ. ШӘҺӘР ТӨЗЕЛЭШЕ РЕГЛАМЕНТЛАРЫ .....</b>	<b>32</b>
<b>IX БҮЛӨК. Шәһәр төзелеше регламентлары жир кишәрлекләреннән һәм капиталъ төзелеш объектларыннан рөхсәт ителгән файдалану төрлөрөн, жир кишәрлекләренең иң чик күләмнөрөн һәм рөхсәт ителгән төзелешнең иң чик параметрларын билгеләү, капиталъ төзелеш объектларын реконструкцияләү өлөшөндә .....</b>	<b>32</b>
<b>X БҮЛӨК. Жир кишәрлекләреннән һәм капиталъ төзелеш объектларыннан файдалануны чикләү.....</b>	<b>47</b>
<b>XI БҮЛӨК. Коммуналь, транспорт, социаль инфраструктура объектлары белән территориянең мөмкин булган минималь тәэмин ителеш дәрәжәсенең исәп-хисап күрсәткечләре һәм мондый объектларның халык өчен максималь рөхсәт ителә торган территория дәрәжәсенең исәп-хисап күрсәткечләре .....</b>	<b>53</b>
<b>XII БҮЛӨК. Жир кишәрлекләреннән рөхсәт ителгән файдалану төрлөрөн тасвирлау</b>	<b>53</b>

## ЖИРДӘН ФАЙДАЛАНУ ҺӘМ ТӨЗЕЛЭШ КАГЫЙДӨЛӘРЕ СОСТАВЫ

Татарстан Республикасы Апас муниципаль районының «Коштаулы авыл җирлеге» муниципаль берәмлегенә җирдән файдалану һәм төзелеш кагыйдәләре (алга таба - Кагыйдә) түбәндәге составта эшләнгән:

### 1 Том

I өлеш. Җирдән файдалану һәм төзелеш алып бару кагыйдәләрен куллану тәртибе, җирдән файдалану һәм төзелеш алып бару кагыйдәләренә үзгәрешләр кертү тәртибе

### 2 Том

II өлеш. Шәһәр төзелеше зоналаштыру картлары

График материаллар:

№ т/б	Атамасы	Колачы
1	Шәһәр төзелешен зоналаштыру картасы. Территориаль зоналар	1:10 000
2	Шәһәр төзелешен зоналаштыру картасы. Территориядән файдалануның махсус шартлары булган зоналар чикләре	1:10 000

III өлеш. Шәһәр төзелеше регламентлары

### кушымта

Территориаль зоналар чикләре турында белешмәләр

## КЕРҮ ӨЛЕШЕ

Татарстан Республикасы Апас муниципаль районының «Коштаулы авыл җирлеге» муниципаль берәмлегенең җирдән файдалану һәм төзелеш кагыйдәләре (алга таба - Кагыйдәләр) - җирле үзидарә органының территориаль зоналар, шәһәр төзелеше регламентлары, аны куллану тәртибе һәм аңа үзгәрешләр кертү тәртибе билгеләнә торган норматив хокукий акты белән раслана торган шәһәр төзелешен зоналаштыру документты.

Кагыйдәләр Россия Федерациясе һәм Татарстан Республикасының түбәндәге норматив хокукий актлары таләпләрен исәпкә алып әзерләнгән:

– Россия Федерациясенең шәһәр төзелеше кодексы, 29.12.2004 ел, № 190-ФЗ;

– Россия Федерациясе Җир кодексы, 25.10.2001 ел, № 136-ФЗ;

– Россия Федерациясенең Урман кодексы, 04.12.2006 ел, № 200-ФЗ;

– Россия Федерациясенең Су кодексы, 03.06.2006 ел, № 74-ФЗ;

– «Россия Федерациясендә җирле үзидарә оештыруның гомуми принциплары турында» 2003 елның 6 октябрәндәге 131-номерлы Федераль закон;»

– «Шәһәр төзелеше эшчәнлеген мәгълүмат белән тәэмин итү турында» 09.06.2006 ел, № 363 РФ Хөкүмәте карары;»

- «Татарстан Республикасында шәһәр төзелеше эшчәнлегенә турында» 2010 елның 25 декабрәндәге 98-ТРЗ номерлы Татарстан Республикасы Законы.

Кагыйдәләрне әзерләгәндә шулай ук Апас муниципаль районы һәм «Коштаулы авыл җирлеге» муниципаль берәмлегенең норматив хокукий актлары нигезләмәләре, муниципаль берәмлекнең социаль-иқтисадый һәм шәһәр төзелеше үсешенең төп юнәлешләрен билгеләүче башка документлар исәпкә алына.

# **I ӨЛЕШ. ЖИРДӘН ФАЙДАЛАНУ ҺӘМ ТӨЗЕЛЕШ АЛЫП БАРУ КАГЫЙДЭЛӘРЕН КУЛЛАНУ ТӘРТИБЕ, ЖИРДӘН ФАЙДАЛАНУ ҺӘМ ТӨЗЕЛЕШ АЛЫП БАРУ КАГЫЙДЭЛӘРЕНӘ ҮЗГӘРЕШЛӘР КЕРТҮ ТӘРТИБЕ**

## **I БҮЛЕК. Гомуми нигезләмәләр**

### **Статья 1. Әлеге өлештә кулланыла торган төп төшенчәләр**

Жир кишәрлегеннән яисә капиталъ төзелеш объектыннан рөхсәт ителгән файдалану төре - жир кишәрлеген яисә капиталъ төзелеш объектын файдалануның мөмкин булган ысулы. Жир кишәрлекләреннән һәм капиталъ төзелеш объектларыннан рөхсәт ителгән файдалану төрләре рөхсәт ителгән файдалануның төп, шартлы рөхсәт ителгән, ярдәмчә төрләрен үз эченә ала һәм жир мөнәсәбәтләре өлкәсендә дөүләт сәясәтен эшләү һәм норматив-хокукий җайга салу функцияләрен башкаручы федераль башкарма хакимият органы раслаган классификатор нигезендә билгеләнә.

Жир кишәрлекләреннән һәм капиталъ төзелеш объектларыннан рөхсәт ителгән файдалануның барлык төрләре - жир кишәрлекләреннән һәм капиталъ төзелеш объектларыннан рөхсәт ителгән файдалану төрләре, алар белән бергә башкарыла торган рөхсәт ителгән файдалануның төп һәм шартлы рөхсәт ителгән төрләренә карата өстәмә буларак кына рөхсәт ителә.

Шөһәр төзелеше зонасы - территорияль зоналарны билгеләү һәм шөһәр төзелеше регламентларын билгеләү максатларында муниципаль берәмлекләр территорияләрен зоналаштыру.

Шөһәр төзелеше регламенты - жир кишәрлекләреннән рөхсәт ителгән файдалануның тиешле территорияль зона чикләре чикләрендә билгеләнә торган төрләре, шулай ук жир кишәрлекләре өслегендә булган һәм капиталъ төзелеш объектларын алардан төзү һәм аннан соңгы эксплуатацияләү процессында кулланыла торган бөтен нәрсә, жир кишәрлекләренең иң чик (минималь һәм (яисә) максималь зурлыгы һәм жир кишәрлекләренең һәм капиталъ төзелеш объектарының рөхсәт ителгән төзелешнең иң чик параметрлары, жир кишәрлекләреннән һәм капиталъ төзелеш объектларыннан файдалануны чикләү, шулай ук чикләрендә территорияне комплекслы үстерү эшчәнлеген гәмәлгә ашыру каралган территорияләргә карата кулланыла торган территорияләргә карата кулланыла торган чикләүләр, территориянең тиешле коммуналь, транспорт инфраструктурасы объектары белән тәэмин ителешенең мөмкин булган минималь күрсәткечләре һәм күрсәтелгән объектар өчен территорияль уңайлыкның максималь күрсәткечләре.

Жирдән файдалану һәм төзелеш кагыйдәләре проектын эзерләү комиссиясе - Кагыйдәләрне эзерләүне оештыру, аларга үзгәрешләр кертү, гавами тыңлаулар уздыруны эзерләү һәм Кагыйдәләрне эзерләү комиссиясе турындагы нигезләмә нигезендә башка мәсьәләләрне хәл итү максатында законнар, муниципаль хокукий актлар нигезендә төзелә торган даими эшләүче коллегиаль орган.

Кызыл сызыклар - гомуми файдаланудагы территорияләр чикләрен билгели торган һәм территорияне планлаштыру документларында билгеләнергә, үзгәртелергә яисә бетерелергә тиешле линияләр.

Шөһси объектар - электр тапшыру линияләре, элементә линияләре (шул исәптән линия-кабель корылмалары), торба үткәргечләр, автомобиль юллары, тимер юл линияләре һәм башка шундый корылмалар.

Төзелешнең максималь проценты - төзелеш алып барылырга мөмкин булган жир кишәрлегенең суммар мәйданы, жир кишәрлегенең бөтен мәйданына (%) мөнәсәбәте.

Бинаның, төзелешнең, корылмаларның жир кишәрлеге чигеннән минималь чигенеше - жир кишәрлегенең чиге белән бина, төзелеш яки корылма арасындагы ераклык.

Капиталь төзелеш объектлары - биналар, корылмалар, төзелешләрә тәмамланмаган объектлар, жир кишәрлегенәң некапиталь төзелмәләреннән, корылмаларыннан һәм аерылгысыз яхшыруларыннан тыш (туңдырылыш, өслек һәм башкалар).

Жир белән ныклы бәйләнеше булмаган һәм конструктив характеристикалары аларны аларны күчәрәп йөртү һәм (яисә) демонтаж үткөрү һәм аннан соңгы жыелуны төзелешләрнең, корылмаларның (шул исәптән киоскларның, түбәләренәң һәм башка шундый корылмаларның) төп характеристикалары үзгәртелмичә һәм билгеләнүгә тулысынча зыян китермичә һәм аннан соңгы жыемнарны тормышка ашырырга мөмкинлек бирә торган капитал булмаган корылмалар, корылмалар, корылмалар.

Жир кишәрлекләреннән һәм капитал төзелеш объектларыннан рәхсәт ителгән файдалануның төп төрләре - жир кишәрлекләреннән һәм капитал төзелеш объектларыннан рәхсәт ителгән файдалану төрләре, әлегә эшчәнлек төрләрен һәм шәһәр төзелешә регламентлары составындагы объектларны тиешле территориаль зоналарга карата санап китү нәтижәсендә мөмкин.

Индивидуаль торак төзелешә объект - жир өстә катлары саны өч метрдан артмаган, биеклегә егерме метрдан артмаган аерым бина, ул граждандар тарафыннан мондый бинада яшәүгә бәйлә көнкүреш һәм башка ихтыяжларны канәгатьләндерү өчен билгеләнгән бүлмәләрдән һәм бүлмәләрдән тора, һәм мөстәкыйль күчәмсез милек объектларына бүлү өчен билгеләнмәгән.

Жир кишәрлекләре, капитал төзелеш объектлары милекчеләре, жирдән файдаланучылар, жир хужалары һәм жир кишәрлекләрен арендага алучылар, капитал төзелеш объектлары, аларның вәкаләтле затлары.

Жир кишәрлекләренәң иң чик (минималь һәм (яисә) максималь күләмнәре һәм рәхсәт ителгән төзелешнәң иң чик параметрлары, капитал төзелеш объектларын реконструкцияләү - жир кишәрлекләренәң иң чик (минималь һәм (яисә) максималь күләмнәре, шул исәптән аларның мәйданы; жир кишәрлекләре чикләреннән биналар, төзелешләр, корылмалар төзү тыелган биналарны, корылмаларны урнаштыру урыннарын билгеләү максатларында жир кишәрлекләре чикләреннән минималь чигенешләр; биналарның, корылмаларның иң чик сандагы яисә иң чик биеклегә; жир кишәрлегә чикләрендә әлегә территориаль зоналарга карата шәһәр төзелешә регламентлары нигезендә билгеләнә торган төзелешләрнең максималь проценты.

гавами сервитут - Россия Федерациясә законы яисә башка норматив хокукый акты, Россия Федерациясә субъектының норматив хокукый акты, жирле үзидарә органының норматив хокукый акты белән билгеләнгән жир кишәрлегеннән чикләнгән файдалану хокукы, ул билгеләнә торган жир кишәрлекләрен тартып алмыйча.

Халык тыңлаулары, жәмәгать фикер алышулары - кануннарда билгеләнгән очрактарда жирле әһәмияттәгә мәсьәләләр буенча муниципаль хокукый актлар проектлары буенча фикер алышуда катнашу өчен муниципаль берәмлек (жәмәгатьчелек) халкының хокукларын гамәлгә ашыру рәвешә.

Рәхсәт ителгән төзелеш объектларының иң чик параметрларыннан читкә тайпылуга, капитал төзелеш объектларын реконструкцияләүгә рәхсәт - Россия Федерациясә Шәһәр төзелешә кодексының 40 статьясы таләпләре нигезендә бирелә торган, капитал төзелеш объектларын төзүне, реконструкцияләүне гамәлгә ашыру, шулай ук аларга капитал ремонт ясауны рәхсәт ителгән төзелешнәң иң чик параметрларыннан, шәһәр төзелешә регламентында билгеләнгән капитал төзелеш объектларын реконструкцияләүдән читләштереп, капитал ремонт ясауны гамәлгә ашыру хокукын бирә торган документ.

Жир кишәрлегеннән яисә капитал төзелеш объекттыннан файдалануның шартлыча рәхсәт ителгән төренә - Россия Федерациясә Шәһәр төзелешә кодексының 39 статьясы таләпләре нигезендә бирелә торган, жир кишәрлекләреннән рәхсәт ителгән файдалану



төрән, әлеге Кагыйдәләр белән шартлы рәвештә рөхсәт ителгән капитал төзелеш объектын сайлау хокукын бирә торган документ.

Территориаль зоналар - жирләрдән файдалану һәм төзелеш кагыйдәләрендә чикләр билгеләнгән һәм шәһәр төзелеше регламентлары билгеләнгән зоналар.

Гомуми файдалану территорияләре - чикләнмәгән затлар даирәсе (шул исәптән майданнар, урамнар, юллар, яр буйлары, гомуми файдаланудагы су объектларының яр буе полосалары, скверлар, бульварлар) тоткарлыксыз файдалана торган территорияләр.

Жир кишәрлекләреннән һәм капитал төзелеш объектларыннан файдалануның шартлы рөхсәт ителгән төрләре - жир кишәрлекләреннән һәм капитал төзелеш объектларыннан рөхсәт ителгән файдалану төрләре, Россия Федерациясе Шәһәр төзелеше кодексының 39 статьясында билгеләнгән тәртиптә рөхсәт алу шарты белән, әлеге эшчәнлек төрләрен һәм шәһәр төзелеше регламентлары составындагы объектларны тиешле территориаль зоналарга карата күчерү нәтижәсендә мөмкин булган гамәлләр.

## **Статья 2. Жирдән файдалану һәм төзелеш кагыйдәләренең хокукый статусы һәм составы**

1. Татарстан Республикасы Апас муниципаль районының «Коштаулы авыл жирлеген» муниципаль берәмлегенә жирдән файдалану һәм төзелеш кагыйдәләре жирле үзидарә органының норматив хокукый акты статусына ия.

2. Әлеге Кагыйдәләр түбәндәгеләр белән беррәттән кулланыла:

техник регламентлар (алар үз көченә кәргәнче - билгеләнгән тәртиптә - Федераль законга «Техник жайга салу турында» 2002 елның 27 декабрендәге 184-ФЗ номерлы Федераль законга һәм Россия Федерациясе Шәһәр төзелеше кодексына каршы килми торган өлешендә норматив техник документлар белән);

Россия Федерациясе законнары һәм Татарстан Республикасы законнары;

шәһәр төзелешен проектлау нормативлары белән;

«Коштаулы авыл жирлеген» муниципаль берәмлегенә һәм Апас муниципаль районының жирдән файдалануны һәм төзелешне жайга салу мәсьәләләре буенча норматив хокукый актлары белән.

3. Әлеге кагыйдәләр түбәндәгеләрне үз эченә ала:

Керү;

I өлеш. Жирдән файдалану һәм төзелеш алып бару кагыйдәләрен куллану тәртибе, жирдән файдалану һәм төзелеш кагыйдәләренә үзгәрешләр кертү тәртибе;

II өлеш. Шәһәр төзелешен зоналаштыру карталары;

III өлеш. Шәһәр төзелеше регламентлары;

Кушымталар.

4. Әлеге Кагыйдәләр «Куштовск авыл жирлеген» муниципаль берәмлеге территориясендә шәһәр төзелеше эшчәнлеген жайга салучы яисә тикшереп торучы вазыйфаи затлар тарафыннан дөүләт хакимияте органнары, жирле үзидарә органнары, физик һәм юридик затлар, вазыйфаи затлар тарафыннан үтәү өчен мәжбүри.

## **Статья 3. Жирдән файдалану һәм төзелеш турында мәгълүматның ачыклыгы һәм һәркем файдалана алырлык булуы**

1. Әлеге Кагыйдәләр, составына керүче барлык картографик һәм башка документларны да кертәп, барлык физик һәм юридик, шулай ук вазыйфаи затлар, дөүләт хакимияте органнары һәм жирле үзидарә органнары өчен мөмкин була ала.

2. «Коштаулы авыл жирлеген» муниципаль берәмлегенә жирле үзидарә органнары әлеге Кагыйдәләр белән танышу мөмкинлеген түбәндәге юллар белән тәэмин итәләр:

әлеге Кагыйдәләрне жирле үзидарә органнарының норматив хокукый актларын рәсми бастырып чыгару (халыкка житкерү), башка рәсми мәгълүмат өчен билгеләнгән тәртиптә бастырып чыгару (халыкка житкерү), һәм муниципаль берәмлекнең «Интернет» челтәрендәгә рәсми сайтында урнаштыру;

«Куштовск авыл жирлеге» муниципаль берәмлеге территориясендә жирдән файдалануны һәм төзелешне жайга салу мәсьәләләрендә катнашучы органнарда һәм оешмаларда әлеге Кагыйдәләр белән тулы комплектта танышу өчен мөмкинлекләр тудыру;

Территориаль планлаштыруның Федераль дәүләт мәгълүмат системасында Кагыйдәләр урнаштыру;

физик һәм юридик затларга әлеге Кагыйдәләрдән өземтәләр, шулай ук картографик материалларның кирәкле күчermәләрен һәм жирдән файдалану һәм төзелеш шартларын аерым жир кишәрлекләренә һәм планировка структурасы элементларына карата характерлаучы аларның фрагментларын бирү. Әлеге материаллар югарыда күрсәтелгән затларга язма гарызнамә буенча бирелә.

#### **Статья 4. Жирдән файдалану һәм төзелеш кагыйдәләре үз көченә керә**

1. Әлеге Кагыйдәләр жирле үзидарә органнарының норматив хокукый актларын рәсми бастырып чыгару (халыкка житкерү) өчен билгеләнгән тәртиптә рәсми басылып чыккан (халыкка житкерелгән) мизгелдән үз көченә керә.

2. Кагыйдәләр зур юридик көчкә ия булган хокукый актларга каршы килмәгән өлешендә гамәлдә була.

#### **5 Статья. Жирдән файдалану һәм төзелеш кагыйдәләрен бозган өчен жаваплылык**

1. Әлеге Кагыйдәләрне бозган өчен физик һәм юридик затлар, шулай ук вазыйфаи затлар Россия Федерациясе, Татарстан Республикасы законнары нигезендә жаваплы булалар.

#### **II БҮЛЕК. Жирле үзидарә органнары жирдән файдалануны һәм төзелешне жайга салу турында нигезләмәләр**

#### **Статья 6. Жирдән файдалану һәм төзелеш өлкәсендә жирле үзидарә органнары вәкаләтләре**

1. Жирдән файдалану һәм төзелеш өлкәсендә жирле үзидарә органнарының вәкаләтләре «Россия Федерациясендә жирле үзидарәне оештыруның гомуми принциплары турында» 2003 елның 06 октябрдәгә 131-ФЗ номерлы Федераль закон, Россия Федерациясе Шәһәр төзелеше кодексы, «Коштаулы авыл жирлеге» муниципаль берәмлеге уставы, Апас муниципаль районы Уставы, жирлекнең жирле үзидарә органнарына жирле эһәмияттәгә аерым мәсьәләләрне хәл итү буенча муниципаль районның жирле үзидарә органнары вәкаләтләрен тапшыру турында килешү нигезендә билгеләнә.

2. «Коштаулы авыл жирлеге» муниципаль берәмлегенә (алга таба - жирлек Советы) жирле үзидарә органының жирдән файдалану һәм төзелеш өлкәсендәгә вәкаләтләренә түбәндәгеләр керә:

авыл жирлегеннән файдалану һәм төзелеш кагыйдәләрен, шул исәптән жирдән файдалану һәм төзелеш алып бару кагыйдәләренә үзгәрешләр (өстәмәләр) раслау;

жирлекне шәһәр төзелешен проектлауның жирле нормативларын раслау.

3. Жирдән файдалану һәм төзелеш өлкәсендә «Коштаулы авыл жирлегә» муниципаль берәмлегенә (алга таба - жирлек башкарма комитеты) жирле үзидарә башкарма органы вәкаләтләренә түбәндәгеләр керә:

территорияне планлаштыру документларын эзерләүне тәмин итү (Россия Федерациясе Шәһәр төзелеше кодексында, башка федераль законнарда каралган очрактардан тыш);

жирлекне шәһәр төзелешен проектлауның жирле нормативларын эзерләүне тәмин итү.

4. Апас муниципаль районының (алга таба - муниципаль район Советы) жирле үзидарә органының жирдән файдалану һәм төзелеш өлкәсендәгә вәкаләтләренә түбәндәгеләр керә:

муниципаль районны шәһәр төзелешен проектлауның жирле нормативларын раслау.

5. Туфрактан файдалану һәм төзелеш өлкәсендә Апас муниципаль районының (алга таба - муниципаль районның башкарма комитеты) жирле үзидарә башкарма органы вәкаләтләренә түбәндәгеләр керә:

төзелешкә рөхсәтләр бирү (Россия Федерациясе Шәһәр төзелеше кодексында һәм башка федераль законнарда каралган очрактардан тыш);

муниципаль берәмлек территориясендә урнашкан жир кишәрлекләрендә индивидуаль торак төзелеш объектларын, бакча йортларын төзүне, реконструкцияләүне гамәлгә ашырганда хәбәрнамәләр (Россия Федерациясе Шәһәр төзелеше кодексында һәм башка федераль законнарда каралган очрактардан тыш) жиберү;

территорияне планлаштыру документларын раслау (Россия Федерациясе Шәһәр төзелеше кодексында һәм башка федераль законнарда каралган очрактарда);

муниципаль район территориясендә гамәлгә ашырыла торган шәһәр төзелеш эшчәнлеген тәмин итүнең мәгълүмат системасын алып бару;

муниципаль ихтыяжлар өчен муниципаль район чикләрендә жир кишәрлекләрен резервлау һәм алу;

үз белдегә белән төзелгән корылманы жимерү турында йә рөхсәтсез корылманы жимерү яисә аны граждандан законнарында каралган очрактарда билгеләнгән таләпләргә туры китерү турында карар кабул итү, үз белдегә белән төзелгән корылманы жимерүне яисә аны Россия Федерациясе Шәһәр төзелеше кодексында каралган очрактарда билгеләнгән таләпләргә туры китерү.

жирлек чикләрендә муниципаль жир контролен гамәлгә ашыру.

Элеге Кагыйдәләр нигезендә муниципаль район башкарма комитеты вәкаләтләренә шулай ук түбәндәгеләр керә:

жир кишәрлеген яисә капитал төзелеш объектның файдалануның шартлыча рөхсәт ителгән төренә рөхсәтләр бирү;

рөхсәт бирү рөхсәт ителгән төзелешнең чикле параметрларыннан читкә тайпылуга, капитал төзелеш объектларын реконструкцияләүгә.

## **7 Статья. Жирдән файдалану һәм төзелеш кагыйдәләре проектын эзерләү комиссиясе**

1. Жирдән файдалану һәм төзелеш кагыйдәләре проектын эзерләү комиссиясе (алга таба - Комиссия) Кагыйдәләр проектын эзерләүне оештыру, Кагыйдәләргә үзгәрешләр кертү, кагыйдәләренә гамәлгә ашыру максаты белән муниципаль берәмлекнең Башкарма комитеты житәкчесе карары нигезендә төзелә.

2. Комиссия үз эшчәнлеген элеге Кагыйдәләр, Комиссия турындагы нигезләмә, жирле үзидарә органнарының башка норматив хокукый актлары нигезендә гамәлгә ашыра.

3. Комиссия вәкаләтләренә түбәндәгеләр керә:

элеге Кагыйдэләргә үзгәрешләр кертүне оештыру;

Кагыйдэләргә үзгәрешләр кертү мәсьәләләре буенча гражданның һәм юридик затларның тәкъдимнән карау;

Кагыйдэләргә үзгәрешләр кертү проекты буенча ижтимагый фикер алышулар һәм гавами тыңлаулар оештыру һәм үткөрү, жир кишәрлегеннән яисә капиталъ төзелеш объектннан файдалануның шартлыча рөхсәт ителгән төренә, рөхсәт ителгән төзелешнең иң чик параметрларыннан читкә тайпылуга, капиталъ төзелеш объектларын реконструкцияләүгә рөхсәт бирү мәсьәләләре мәсьәләләре;

ижтимагый фикер алышулар яисә гавами тыңлаулар нәтижәләре турында бәяләмәләр әзерләү, тәкъдимнәр әзерләү һәм аларны Россия Федерациясә Шәһәр төзелеш кодексы нигезендә жирлек башкарма комитеты житәкчесенә жибәрү;

Комиссия турында нигезләмә белән аңа йөкләнгән башка вәкаләтләр.

4. Комиссия карарлары беркетмәгә имза салынган мизгелдән үз көченә керә һәм тиешле гамәлләрне гамәлгә ашыру өчен жирле үзидарә органнары тарафыннан тәкъдимнәр була.

5. Комиссия эше турында мәгълүмат барлык кызыксынучы затлар өчен ачык була.

## **Статья 8. Жирдән файдалану һәм төзелеш кагыйдәләренәң элек барлыкка килгән хокук мөнәсәбәтләренә карата гамәле**

1. Жирле үзидарә органнарының жирдән файдалану һәм төзелеш мәсьәләләре буенча элегә Кагыйдәләренә раслаганчы кабул ителгән норматив хокукий актлары элегә Кагыйдәләргә каршы килми торган өлештә кулланыла.

2. Жир кишәрлеге яисә капиталъ төзелеш объекты элегә Кагыйдәләргә туры килми, әгәр:

аларның рөхсәт ителгән файдалану төрләре рөхсәт ителгән куллану төрләре исемлегенә керми; тиешле территориаль зона өчен билгеләнгән;

аларның үлчәмнәре һәм параметрлары тиешле территориаль зонаның шәһәр төзелеш регламентында билгеләнгән иң чик күрсәткечләргә туры килми.

3. Шәһәр төзелеш регламентына туры килми торган жир кишәрлекләре яисә капиталъ төзелеш объектлары, рөхсәт ителгән файдалану төрләре, иң чик (минималь һәм (яисә) максималь күләмнәре һәм иң чик параметрлары аларны шәһәр төзелеш регламентына туры китерү срогы билгеләнмичә файдаланылырга мөмкин, моңа мондый жир кишәрлекләреннән һәм капиталъ төзелеш объектларыннан файдалану кешенең тормышы яисә сәламәтлеге өчен куркыныч, әйләнә-тирә мохит, мәдәни мирас объектлары өчен куркыныч булган очраklar керми.

4. Шәһәр төзелеш регламентына туры килми торган жир кишәрлекләреннән яисә капиталъ төзелеш объектларыннан, рөхсәт ителгән файдалану төрләреннән һәм иң чик (минималь һәм (яисә) максималь күләмнәрдән һәм иң чик параметрларыннан файдалану кеше тормышы яисә сәламәтлеге, әйләнә-тирә мохит, мәдәни мирас объектлары өчен куркыныч янаган очракта, федераль законнар нигезендә мондый жир кишәрлекләрен һәм объектларны куллануны тыю салынырга мөмкин.

5. Капиталъ төзелеш объектларын, рөхсәт ителгән файдалану төрләрен яисә иң чик параметрларын шәһәр төзелеш регламентына туры килми торган капиталъ төзелеш объектларын реконструкцияләү мондый объектларны тиешле территория зонасының шәһәр төзелеш регламентына туры китерү юлы белән генә гамәлгә ашырылырга мөмкин.

## **9 Статья. Территориаль зоналар**

1. Территориаль зоналар түбәндәгеләрне исәпкә алып билгеләнә:

жир кишәрлекләрәннән гамәлдәге һәм планлаштырыла торган файдалануның төрле төрләрнең бер территорияль зонасы чикләрендә яраштыру мөмкинлекләре;

«Коштаулы авыл жирлегә» муниципаль берәмлегенң генераль планы белән билгеләнгән функциональ зоналары һәм аларның планлаштырылган үсеш параметрлары;

территорияне планлаштыру һәм булган жирдән файдалану;

төрле категориядәге жирләрнең чикләренең планлаштырылган үзгәрешләрен;

катнаш жир кишәрлекләрендә урнашкан капитал төзелеш объектларына зыян китерү мөмкинлеген булдырмау;

мәдәни мирас объектларын саклау зоналары проектлары.

2. Территория зоналары чикләре түбәндәгечә билгеләнә:

автомобиль юлларының, урамнарның, юл йөрү күчәрләренә;

кызыл сызыкларга;

жир кишәрлекләре чикләре;

табигать объектларының табигый чикләре;

торак пунктларның чикләре;

муниципаль берәмлек чиге;

башка чикләргә.

3. Территория зоналары чикләре бер территорияль зонаның һәр жир кишәрлегә таләбе үтәлгән килеш билгеләнә (территорияль зоналар чикләре жир кишәрлекләре чикләрен кисеп узарга тиеш түгел).

4. Төрле территорияль зоналарда урнашкан берничә жир кишәрлегеннән бер жир кишәрлегә төзү рөхсәт ителми (бер жир кишәрлегә берничә территорияль зона чикләрендә урнаша алмый).

5. Кагыйдәләрнең һәр территорияль зонасы өчен шәһәр төзелеше регламенты билгеләнә.

## **10 Статья. Шәһәр төзелеше регламентлары**

1. Шәһәр төзелеше регламенты белән жир кишәрлекләренең хокукый режимы билгеләнә, шулай ук жир кишәрлекләре өсләгендә булган һәм аларны төзү процессында һәм капитал төзелеш объектларын эксплуатацияләүдә файдаланыла торган бөтен нәрсә кебек үк.

2. Шәһәр төзелеше регламентлары түбәндәгеләрне исәпкә алып билгеләнә:

территория зонасы чикләрендә жир кишәрлекләреннән һәм капитал төзелеш объектларыннан фактта файдалануны;

жир кишәрлекләреннән һәм капитал төзелеш объектларыннан гамәлдәге һәм планлаштырылган файдалануның төрле төрләрнең бер территорияль зонасы чикләрендә яраштыру мөмкинлекләре;

муниципаль берәмлекләренә территорияль планлаштыру документларында билгеләнгән функциональ зоналарның һәм аларның планлаштырыла торган үсеш характеристикаларын;

мәдәни мирас объектларын, шулай ук махсус сакланылучы табигать территорияләрен, башка табигать объектларын саклау таләпләре.

3. Шәһәр төзелеше регламентының гамәлдә булуы тиешле территорияль зона чикләрендә урнашкан барлык жир кишәрлекләренә һәм капитал төзелеш объектларына бертигез дәрәжәдә кагыла.

4. Шәһәр төзелеше регламентының гамәлдә булуы жир кишәрлекләренә кагылмый:

Россия Федерациясе халыкларының мәдәни мирас объектларының (тарихи һәм мәдәни ядкарьләренең) бердәм дәүләт реестрына кертелгән ядкарьләр һәм ансамбльләр территорияләре чикләрендә, шулай ук ачыкланган мәдәни мирас объектлары булган ядкарьләр яисә ансамбльләр территорияләре чикләрендә һәм мәдәни мирас

объектларын саклау турында Россия Федерациясе законнарында билгелэнгән тәртиптә кабул ителә торган реставрация, консервацияләү, торгызу, ремонтлау һәм җайлашу режимы турында карар кабул ителгән территорияләр чикләрендә;

гомуми файдаланудагы территорияләр чикләрендә;

линия объектларын урнаштыру өчен билгелэнгән һәм (яисә) линия объектлары белән мөшгүль;

файдалы казылмалар чыгару өчен бирелгән.

5. Территорияләрдән файдалануның махсус шартлары булган зоналарга карата шәһәр төзелеше регламентлары Россия Федерациясе законнары нигезендә билгеләнә.

6. Шәһәр төзелеше регламентлары түбәндәгеләр өчен билгеләнми:

урман фонды җирләре;

өске сулар белән капланган җирләр;

запас җирләр;

махсус сакланылучы табигать территорияләре җирләре (дөвалау-савыктыру урыннары һәм курортлары җирләреннән тыш);

авыл хужалыгы билгеләнешендәге җирләр составындагы авыл хужалыгы җирләре;

махсус икътисадый зоналар һәм алгарышлы социаль-икътисадый үсеш территорияләре чикләрендә урнашкан җир кишәрлекләре.

7. Шәһәр төзелеше регламентларының гамәлдә булуы кагылмый торган яисә шәһәр төзелеше регламентлары билгеләнмәгән җир кишәрлекләрен куллану федераль законнар нигезендә вәкаләтле башкарма хакимият органнары, Россия Федерациясе субъектларының башкарма хакимият органнары яисә җирле үзидарәнең вәкаләтле органнары тарафыннан билгеләнә. Махсус сакланылучы табигать территорияләре чикләрендә урнашкан урман фонды җирләреннән яисә җир кишәрлекләреннән (махсус сакланылучы табигать территорияләре составына кертелгән торак пунктлар территорияләреннән тыш) файдалану тиешенчә урман хужалыгы регламенты, урман законнары нигезендә махсус сакланылучы табигать территориясе турындагы нигезләмә, махсус сакланылучы табигать территорияләре турындагы законнар нигезендә билгеләнә.

8. Шәһәр төзелеше регламентында тиешле территориаль зона чикләрендә урнашкан җир кишәрлекләренә һәм капитал төзелеш объектларына карата түбәндәгеләр күрсәтелә:

җир кишәрлекләреннән һәм капитал төзелеш объектларыннан рөхсәт ителгән файдалану төрләре;

җир кишәрлекләренең иң чик (минималь һәм (яисә) максималь күләмнәре һәм рөхсәт ителгән төзелешнең, капитал төзелеш объектларын реконструкцияләүнең иң чик параметрлары;

Россия Федерациясе законнары нигезендә билгеләнә торган җир кишәрлекләреннән һәм капитал төзелеш объектларыннан файдалануны чикләү;

территориянең коммуналь, транспорт, социаль инфраструктура объектлары белән тәэмин ителешенең мөмкин булган минималь дәрәжәсенең исәп-хисап күрсәткечләре һәм, шәһәр төзелеше регламенты билгеләнә торган территория зонасы чикләрендә территорияне комплекслы үстерү буенча эшчәнлекне гамәлгә ашыру каралган очракта, күрсәтелгән объектларның халык өчен территориаль файдалана алу мөмкинлегенең максималь мөмкин булган дәрәжәсенең исәп-хисап күрсәткечләре.

## **11 статья. Шәһәр төзелеше эшчәнлегенең башка мәсьәләләренә карата җирдән файдалану һәм төзелеш кагыйдәләренең гамәле**

1. Территория зоналары чикләре һәм шәһәр төзелеше регламентлары турында әлеге бүлектә күрсәтелгән очрактардан тыш түбәндәгеләр кулланыла:

территориянең кадастр планында җир кишәрлеген яисә җир кишәрлекләрен урнаштыру схемасын әзерләгәндә (әлеге схема нигезендә төзелергә тиешле җир

кишәрлекләренең һәркайсына карата әлеге схеманы раслау турындагы карарда шул исәптән жир кишәрлеге төзелә торган территория зонасы күрсәтелә, яисә шәһәр төзелеше регламентының төзелә торган жир кишәрлегенә кагылмаса яисә төзелә торган жир кишәрлеге өчен төзелә торган жир кишәрлегеннән файдалану төре билгеләнмәсә);

территорияне планлаштыру документларын әзерләгәндә (территорияне планлаштыру документларын әзерләү территориядән файдалануның билгеле бер кагыйдәләренә һәм территориаль зоналарда төзелеш алып баруга карата гамәлгә ашырылырга мөмкин);

жир кишәрлекләренең шәһәр төзелеше планнарын әзерләгәндә (жир кишәрлегенә шәһәр төзелеше планы составында шул исәптән, жир кишәрлегенә шәһәр төзелеше регламенты гамәлдә булган очракта, шәһәр төзелеше регламенты турында мәгълүмат күрсәтелә).

2. Жирдән файдалану һәм төзелеш кагыйдәләре булмаганда, федераль әһәмияттәге объектларны, региональ әһәмияттәге объектларны, муниципаль районнарның жирле әһәмияттәге объектларын, шәһәр төзелеше регламентларын гамәлгә ашыру кагылмый торган яисә шәһәр төзелеше регламентлары билгеләнмәгән жир кишәрлекләрендә һәм федераль законнарда каралган башка очрақларда төзелешкә рөхсәтләр биер рөхсәт ителми.

3. Шәһәр төзелеше регламентларының гамәлдә булуы кагылмый торган жир кишәрлекләренә һәм капитал төзелеш объектларына карата шәһәр төзелеше регламентлары билгеләнми торган жирләргә карата Кагыйдәләр жир төзелеше эшләрен башкаганда жир кишәрлекләренә характеристика билгеләү максатыннан рөхсәт ителгән файдалануның рөхсәт ителгән төрләре билгеләнә.

4. Әгәр мондый үзгәрешләр белән шәһәр төзелеше регламентын билгеләү яисә үзгәртү каралган булса, жирле үзидарә органнары белешмәләрне күчәмсез мөлкәтнең бердәм дәүләт реестрына кертү өчен документларны (аларда булган белешмәләрне) теркәү органына жиберергә тиеш.

### **III БҮЛЕК. Физик һәм юридик затлар тарафыннан жир кишәрлекләреннән һәм капитал төзелеш объектларынан рөхсәт ителгән файдалану төрләрен үзгәртү турында нигезләмәләр**

#### **12 статья. Төп нигезләмәләр**

1. Жир кишәрлекләреннән һәм капитал төзелеш объектларынан рөхсәт ителгән файдалану төрен үзгәртү күчәмсез мөлкәтнең бердәм дәүләт реестрындагы жир кишәрлеге яисә капитал төзелеш объекты турындагы белешмәләргә үзгәрешләр кертү юлы белән гамәлгә ашырыла.

2. Тиешле территориаль зона өчен билгеләнгән рөхсәт ителгән файдалануның төп һәм ярдәмче төрләрен куллану шартларында рөхсәт ителгән файдалану төрен үзгәртү жир кишәрлекләренең һәм капитал төзелеш объектларының хокук ияләре тарафыннан түбәндәге ысуллар белән гамәлгә ашырыла:

хокук иясе, әгәр тиешле территория зонасы турындагы белешмәләр күчәмсез мөлкәтнең бердәм дәүләт реестрында булмаса, кадастр исәбенә алу органына гариза белән мөрәжәгать итә;

хокук иясе жирле үзидарә органнарына мәгълүмат элементәсе тәртибдә жир кишәрлеге яисә капитал төзелеш объекты характеристикаларын үзгәртү турында белешмәләр жиберү өчен рөхсәт ителгән файдалану төрен үзгәртү турындагы гариза белән мөрәжәгать итә.

3. Тиешле территория зонасы өчен шартлы рөхсәт ителгән башка төргә караган рөхсәт ителгән файдалану төрен үзгәртү Россия Федерациясе Шәһәр төзелеше кодексы таләпләре һәм әлеге Кагыйдәләрнең 13 статьясы нигезләмәләре нигездә жир

кишәрлегеннән яисә капиталъ төзелеш объектннан файдалануның шартлы рөхсәт ителгән төренә рөхсәт алу юлы белән гамәлгә ашырыла.

4. Шәһәр төзелеше регламентларының гамәлдә булуы кагылмый торган яисә шәһәр төзелеше регламентлары билгеләнми торган жирлөрдә урнашкан жир кишәрлеклөрөннән һәм капиталъ төзелеш объектларыннан рөхсәт ителгән файдалануның бер төренә үзгөртү турындагы карарлар федераль законнар нигезендә мондый файдалануның башка төренә кабул ителә.

5. Тиешле территориаль зона өчен билгеләнгән рөхсәт ителгән файдалануның мөмкин булган төрлөрә исемлегендә булмаган жир кишәрлеклөрөннән һәм капиталъ төзелеш объектларыннан файдалануның барлык башка төрлөрә әлегә территориаль зона өчен рөхсәт ителмәгән булып тора һәм әлегә Кагыйдәләргә үзгөрешләр керткөндә генә рөхсәт ителергә мөмкин.

6. Территорияне комплекслы үстерү турында карар кабул ителгән көннән алып аңа карата аны комплекслы үстерү турында карар кабул ителгән территорияне планлаштыру документларын раслау көненә кадәр, мондый территория чиклөрөндә урнашкан жир кишәрлеклөрөннән һәм (яисә) капиталъ төзелеш объектларыннан рөхсәт ителгән файдалану төренә үзгөртү рөхсәт ителми.

### **13 статья. Жир кишәрлеген яисә капиталъ төзелеш объектн файдалануның шартлыча рөхсәт ителгән төренә рөхсәт бирү тәртибе**

1. Жир кишәрлеген яисә капиталъ төзелеш объектн куллануның шартлыча рөхсәт бирелүгә кызыксынучы физик яисә юридик зат (алга таба - файдалануның шартлы рөхсәт ителгән төренә рөхсәт) Комиссиягә файдалануның шартлы рөхсәт бирү турындагы гаризаны жибәрә.

Шартлы рөхсәт бирү турында гариза куллануның рөхсәт ителгән төренә электрон имза белән имзаланган электрон документ рәвешендә жибәрелергә мөмкин.

2. Куллануның шартлы рөхсәт ителгән төренә рөхсәт бирү турында карар проекты Россия Федерациясә Шәһәр төзелеше кодексында һәм әлегә бүлекнең 18 статьясы нигезләмөлөрөндә билгеләнгән тәртиптә үткөрелә торган ижтимагый фикер алышуларда яисә гавами тыңлауларда каралырга тиеш.

3. Куллануның шартлы рөхсәт ителгән төренә рөхсәт бирү турында карар проекты буенча ижтимагый фикер алышулар яисә гавами тыңлаулар нәтижәләре турында бәяләмә нигезендә Комиссия, кабул ителгән карарның сәбәплөрөн күрсәтеп, мондый рөхсәтне файдалануның шартлы рөхсәт ителгән төренә яисә мондый рөхсәтне бирүдән баш тарту турында тәкъдимнәр әзерли һәм аларны муниципаль берәмлекнең Башкарма комитеты житәкчесенә жибәрә.

4. Әлегә статьяның 3 өлешендә күрсәтелгән тәкъдимнәр нигезендә муниципаль берәмлек башкарма комитеты житәкчесә мондый тәкъдимнәр кәргән көннән алып өч көн эчендә мондый рөхсәтне файдалануның шартлы рөхсәт ителгән төренә яисә мондый рөхсәтне бирүдән баш тарту турында карар кабул итә.

Күрсәтелгән карар муниципаль хокукый актларны, башка рәсми мәгълүматны рәсми бастырып чыгару өчен билгеләнгән тәртиптә бастырып чыгарылырга һәм муниципаль берәмлекнең «Интернет» челтөрөндәгә рәсми сайтында урнаштырылырга тиеш.

5. Россия Федерациясә Шәһәр төзелеше кодексының 55.32 статьясындагы 2 өлешендә күрсәтелгән дәүләт хакимияте башкарма органыннан, вазыйфаи заттан, дәүләт учреждениесеннән яисә жирле үзидарә органыннан үз белдегә белән төзелгән корылманы ачыклау турында жирле үзидарә органына хәбәрнамә кәргән көннән башлап мондый корылма урнашкан жир кишәрлегенә карата яисә мондый корылманы жимергәнчә яисә мондый корылманы жимерү урынына кадәр файдалануның рөхсәт ителгән төренә рөхсәт бирү рөхсәт ителми, моңа жирле үзидарә органының әлегә хәбәрнамәне карау



нәтижеләре буенча дәүләт хакимияте башкарма органына, дәүләт учреждениесенә яисә жирле үзидарә органына, дәүләт учреждениесенә яисә жирле үзидарә органына, Россия Федерациясе Шәһәр төзелеше кодексының 55 статьясындагы 2 өлешендә күрсәтелгән дәүләт учреждениесенә яисә жирле үзидарә органына карата күрсәтелгән очраklar керми, һәм әлеге хәбәрнамә турында гаризаны үз-үзен канәгатьләндрерү яисә үз-үзен канәгатьләндрерү турында законлы карар үз көченә керми дип кабул ителә.

6. Физик яисә юридик зат шартлы рөхсәт ителгән файдалану төренә яисә мондый рөхсәт бирүдән баш тарту турында карар суд тәртибендә шикаять бирергә хоуклы.

#### **14 Статья. Капиталь төзелеш объектларын рөхсәт ителгән төзелешнең чикле параметрларыннан читкә тайпылуга, реконструкцияләүгә рөхсәт бирү тәртибе**

1. Исеме шәһәр төзелеше регламентында билгеләнгән жир кишәрлекләренең минималь күләмнәренән йә төзелеш алып бару өчен уңайсыз булган инженерлык-геологик яисә башка характеристикаларын конфигурацияләүдән кечерәк булган жир кишәрлекләре ияләре рөхсәт ителгән төзелешнең иң чик параметрларыннан читкә тайпылуга, капитал төзелеш объектларын реконструкцияләүгә рөхсәтләр алырга хоуклы.

1.1. Әгәр мондый тайпылыш рөхсәт ителгән төзелешнең иң чик параметрларыннан читкә тайпылу, капитал төзелеш объектларын реконструкцияләү өчен рөхсәт сорап мөрәжәгать итәргә хоуклы, әгәр мондый тайпылыш конкрет территорияль зона өчен шәһәр төзелеше регламентында билгеләнгән капитал төзелеш объектларын бер яисә берничә чик параметрга бер мәртәбә үзгәртү, реконструкцияләү максатларында ун проценттан артмаска тиеш.

2. Рөхсәт ителгән төзелешнең, капитал төзелеш объектларын реконструкцияләүнең иң чик параметрларыннан читләшү, техник регламентлар, норматив техник документлар таләпләрен үтәгәндә, аерым жир кишәрлеге өчен рөхсәт ителә.

Катларның иң чик саны, биналарның, корылмаларның чик биеклеге һәм федераль яисә региональ әһәмияттәге тарихи жирлекләр территорияләре чикләрендә капитал төзелеш объектларының архитектура карарларына таләпләр өлешендә рөхсәт ителгән төзелешнең чикле параметрларыннан баш тарту рөхсәт ителми.

3. Рөхсәт ителгән төзелешнең чикле параметрларыннан тайпылуга, капитал төзелеш объектларын реконструкцияләүгә рөхсәт алуда кызыксынган зат Комиссиягә мондый рөхсәт бирү турында гариза жиберә.

Рөхсәт ителгән төзелешнең чикле параметрларыннан читкә тайпылуга, капитал төзелеш объектларын реконструкцияләүгә рөхсәт бирү турындагы гариза электрон имза белән имзаланган электрон документ рәвешендә жиберелергә мөмкин.

4. Рөхсәт ителгән төзелешнең иң чик параметрларыннан читкә тайпылуга, капитал төзелеш объектларын реконструкцияләүгә рөхсәт бирү турында гариза кергән көннән алып унбиш эш көне эчендә эзерләнә һәм, әлеге статьяның 1 өлешендә каралган очрактан тыш, Россия Федерациясе Шәһәр төзелеше кодексында һәм әлеге бүлекнең 19 статьясы нигезләмәләрендә билгеләнгән тәртиптә жәмәгать фикер алышуларында яисә гавами тыңлауларда каралырга тиеш.

5. Рөхсәт ителгән төзелешнең, капитал төзелеш объектларын реконструкцияләүнең иң чик параметрларыннан тайпылуга рөхсәт бирү турында карар проекты буенча ижтимагый фикер алышулар яисә гавами тыңлаулар нәтижеләре турында бәяләмә нигезендә Комиссия мондый фикер алышулар яисә тыңлаулар тәмамланган көннән алып унбиш эш көне эчендә мондый рөхсәт бирү турында яисә мондый рөхсәтне бирүдән баш тарту турында тәкъдимнәр эзерли һәм кабул ителгән карарның сәбәпләрен күрсәтеп, аларны муниципаль берәмлек Башкарма комитеты житөкчесенә жиберә.

6. Әлеге статьяның 5 өлешендә күрсәтелгән рекомендацияләр нигезендә жирлек башкарма комитеты житөкчесе мондый тәкъдимнәр кергән көннән жиде көн эчендә

рөхсәт ителгән төзелешнең, капитал төзелеш объектларын реконструкцияләүнең иң чик параметрларыннан читләшүгә яисә мондый рөхсәт бирүдән баш тарту турында карар кабул итә.

7. Россия Федерациясе Шәһәр төзелеше кодексының 55.32 статьясындагы 2 өлешендә күрсәтелгән дөүләт хакимияте башкарма органынан, вазыйфаи заттан, дөүләт учреждениесеннән яисә жирле үзидарә органынан рөхсәтсез төзелгән корылма ачыкланган көннән соң, Россия Федерациясе Шәһәр төзелеше кодексының 55.32 статьясындагы 2 өлешендә күрсәтелгән дөүләт хакимияте органына, дөүләт учреждениесенә яисә жирле үзидарә органына әлеге хәбәрнамәне карау нәтижәләре буенча жирле үзидарә органы тарафыннан дөүләт хакимияте башкарма органына, дөүләт учреждениесенә яисә жирле үзидарә органына, Россия Федерациясе Шәһәр төзелеше кодексының 55 статьясындагы 2 өлешендә күрсәтелгән дөүләт учреждениесенә яисә жирле үзидарә органына карата күрсәтелгән рөхсәт бирү рөхсәт ителми, мондый корылма урнашкан жир кишәрлегенә карата капитал төзелеш объектларының иң чик параметрларыннан читкә тайпылуға, реконструкцияләнүгә рөхсәт ителми, аны жимерүгә яисә билгеләнгән таләпләргә туры китерү, моңа жирле үзидарә органы тарафыннан билгеләнгән таләпләрне карау нәтижәләре буенча Россия Федерациясе Шәһәр төзелеше кодексының 55 статьясының 2 өлешендә күрсәтелгән дөүләт органына яисә жирле үзидарә органына үз-үзен канәгатьләндерү турында законлы карар үз көченә керми яисә үз-үзен канәгатьләндерми дигән карарның үз көченә керүе керми.

8. Физик яисә юридик зат рөхсәт ителгән төзелешнең чикле параметрларыннан тайпылуға, капитал төзелеш объектларын реконструкцияләүгә яисә мондый рөхсәт бирүдән баш тартуға рөхсәт бирү турындагы карарга суд тәртибендә ризасызлык белдерергә хокуклы.

9. Әгәр мондый тайпылыш аэродром янындагы территориядә билгеләнгән күчемсез милек объектларыннан файдалануның чикләүләренә туры килмәсә, рөхсәт ителгән төзелешнең иң чик параметрларыннан читкә тайпылуға, капитал төзелеш объектларын реконструкцияләүгә рөхсәт бирү рөхсәт ителми.

#### **IV БҮЛЕК. Территорияне планлаштыру документларын әзерләү турында нигезләмәләр**

##### **15 статья. Төп нигезләмәләр**

1. Территорияне планлаштыру документларын әзерләү территорияләрне тотрыклы үстерүне тәмин итү, шул исәптән планлаштыру структурасы (кварталлар, микрорайоннар, башка элементлар) элементларын бүлеп бирү, жир кишәрлекләре чикләрен билгеләү, капитал төзелеш объектларын планлаштырып урнаштыру зоналары чикләрен билгеләү максатларында гамәлгә ашырыла.

2. Территорияне планлаштыру документларын әзерләү территориаль зоналардан файдалану һәм (яисә) муниципаль районнарны территориаль планлаштыру схемаларында билгеләнгән жирләр белән һәм (яисә) муниципаль районнарны территориаль планлаштыру схемаларында билгеләнгән территорияләрне, жирлекләрнең, шәһәр округларының генераль планнарында билгеләнгән функциональ зоналарга, территорияне комплекслы үстерүне гамәлгә ашыру күздә тотыла торган территорияне планлаштыру структурасының бер яисә берничә чиктәш элементна карата гамәлгә ашырыла.

3. Территорияне планлаштыру документларын әзерләү территориаль планлаштыру документлары, жирдән файдалану һәм төзелеш кагыйдәләре (линия объектларын урнаштыруны күздә тоткан территорияне планлаштыру документларын әзерләүдән тыш); коммуналь инфраструктура системаларын комплекслы үстерү программалары, транспорт инфраструктурасын комплекслы үстерү программалары, социаль инфраструктураны

комплекслы үстерү программалары, шәһәр төзелешен проектлау нормативлары, техник регламентлар, кагыйдәләр жыентыклары таләпләре нигезендә; инженерлык эзләнүләре материалларын һәм нәтижәләрен, Россия Федерациясе халыкларының мәдәни мирас объектларының (тарихи һәм мәдәни ядкарьләренең) бердәм дәүләт реестрына кертелгән мәдәни мирас объектлары чикләрен, ачылган мәдәни мирас объектлары территорияләре чикләрен, территорияләрдән файдалануның махсус шартлары булган зоналар чикләрен исәпкә алып гамәлгә ашырыла.

4. Территорияне планлаштыру документлары төрләренә түбәндәгеләр керә:  
территорияне планлаштыру проекты;  
территорияне ызанлау проекты.

5. Территорияне планлаштыру проектын эзерләү түбәндәге максатларда гамәлгә ашырыла:

планировка структурасы элементларын аерып чыгару;

гомуми файдаланудагы территорияләр чикләрен билгеләү (кызыл линияләр билгеләү юлы белән);

капиталь төзелеш объектларын планлаштырып урнаштыру зоналары чикләрен билгеләү;

территорияне планлаштырып үстерүнең характеристикаларын һәм чиратын билгеләү.

6. Территорияне ызанлау проектын эзерләү түбәндәге максатларда гамәлгә ашырыла:

төзелә торган һәм үзгәртелә торган жир кишәрлекләренең чикләре урынын билгеләү;

чикләрендә урнашкан жир кишәрлеген төзүгә, үзгәртүгә һәм (яисә) үзгәртүгә бәйле рәвештә, мондый билгеләү, үзгәртү күздә тотылмаган яңа капитал төзелеш объектларын урнаштыру планлаштырылмаган төзелеш территорияләре өчен кызыл линияләр билгеләү, үзгәртү, туктату өчен, мондый билгеләү, үзгәртү, гамәлдән чыгару гомуми файдаланудагы территориянең чикләрен үзгәртүгә бәйле рәвештә, комплекслы үсешне гамәлгә ашыру күздә тотылмаган жир кишәрлеген билгеләү, үзгәртү, гамәлдән чыгару өчен.

Территорияне ызанлау проектын эзерләгәндә төзелә торган һәм (яисә) үзгәртелә торган жир кишәрлекләренең чикләре урынын билгеләү эшчәнлекнең конкрет төрләре өчен шәһәр төзелеше регламентлары һәм жир кишәрлекләрен бүлеп бирү нормалары, федераль законнарда һәм Россия Федерациясе субъектлары законнарында, техник регламентларда, кагыйдәләр жыентыгында билгеләнгән барлыкка килә торган һәм (яисә) үзгәртелә торган жир кишәрлекләренә башка таләпләр нигезендә гамәлгә ашырыла.

7. Территорияне планлаштыруның расланган проектлары һәм ызанлау проектлары нигезендә жирле үзидарә органнары әлеге Кагыйдәләргә территориаль зоналарның чикләрен төгәлләштерү һәм капитал төзелеш объектларын рәхсәт ителгән төзүнең һәм реконструкцияләүнең иң чик параметрларында билгеләнгән үзгәрешләр кертәргә хокуклы.

8. Территорияне планлаштыру документларына гомуми таләпләр, эчтәлегә, эзерләү һәм раслау тәртибе Россия Федерациясе Шәһәр төзелеше кодексы, «Татарстан Республикасында шәһәр төзелеше эшчәнлегенә турында» 2010 елның 25 декабрендәге 98-ТРЗ номерлы Татарстан Республикасы Законы, башка норматив хокукый актлар белән билгеләнә.

## **V БҮЛЕК. Жирдән файдалану һәм төзелеш мәсьәләләре буенча ижтимагый фикер алышулар яисә гавами тыңлаулар уздыру турында нигезләмәләр**

### **16 статья. Жирдән файдалану һәм төзелеш мәсьәләләре буенча ижтимагый фикер алышулар яисә гавами тыңлаулар оештыру һәм уздыру буенча гомуми нигезләмәләр**

1. Ижтимагый фикер алышулар яисә гавами тыңлаулар жир кишәрлекләре һәм капитал төзелеш объектларының хокук ияләренә тормыш, хокукларын һәм законлы мәнфәгатьләрен уңай шартларга үтәү максатыннан үткәрелә.

2. Ижтимагый фикер алышулар яисә гавами тыңлаулар Россия Федерациясе Конституциясе, федераль законнар, Татарстан Республикасы законнары, муниципаль берәмлек уставы, әлеге Кагыйдәләр, башка норматив хокукий актлар нигезендә уздырыла.

3. Жирдән файдалану һәм төзелеш мәсьәләләре буенча жәмәгать фикер алышуларына яисә гавами тыңлауларга түбәндәгеләр чыгарыла:

жирдән файдалану һәм төзелеш алып бару кагыйдәләре проекты, жирдән файдалану һәм төзелеш кагыйдәләренә үзгәрешләр кертү проектлары;

Россия Федерациясе Шәһәр төзелеше кодексында каралган очрактардан тыш территорияне планлаштыру проектлары һәм территорияне ызанлау проектлары;

жир кишәрлекләренән һәм капитал төзелеш объектларыннан файдалануның шартлы рәхсәт ителгән төрләренә рәхсәтләр бирү турындагы карарлар;

рәхсәт ителгән төзелешнең иң чик параметрларыннан тайпылуга, капитал төзелеш объектларын реконструкцияләүгә рәхсәт бирү турындагы карарлар проектлары.

4. Ижтимагый фикер алышуларны яисә гавами тыңлауларны оештыру һәм үткөрү тәртибе «Коштаулы авыл жирлегә» муниципаль берәмлеге халкына жәмәгать фикер алышулары яисә гавами тыңлаулар башлану турында хәбәр итүне, тиешле проект белән танышуны, муниципаль берәмлек халкының ижтимагый фикер алышуларында яисә гавами тыңлауларында катнашуын тәэмин итә торган башка чараларны, кабул ителгән карарларның нигезле булуын да кертәп, ижтимагый фикер алышуларның яисә гавами тыңлауларның нәтижәләрен бастырып чыгаруны (халыкка житкерүне) күздә тотарга тиеш.

5. Ижтимагый фикер алышуларны оештыру һәм үткөрүнең тәртибе һәм башка үзенчәлекләре, гавами тыңлаулар Россия Федерациясе Шәһәр төзелеше кодексының 5.1 статьясы нигезләмәләре белән билгеләнгән.

### **17 статья. Жирдән файдалану һәм төзелеш кагыйдәләре проекты, жирдән файдалану һәм төзелеш кагыйдәләренә үзгәрешләр кертү проектлары буенча ижтимагый фикер алышулар яисә гавами тыңлаулар уздыру үзенчәлекләре**

1. Жирдән файдалану һәм төзелеш кагыйдәләре яисә аларга үзгәрешләр кертү проектлары буенча ижтимагый фикер алышулар яисә гавами тыңлаулар Муниципаль берәмлек башлыгы карары нигезендә Кагыйдәләр проектын эзерләү комиссиясе тарафыннан уздырыла.

2. Кагыйдәләр проекты буенча жәмәгать фикер алышуларының яисә гавами тыңлауларның озынлыгы мондый проект басылып чыккан көннән кимендә бер һәм кимендә өч ай тәшкил итә.

3. Конкрет территорияль зона өчен билгеләнгән шәһәр төзелеше регламентына үзгәрешләр кертү өлешендә Кагыйдәләргә үзгәрешләр эзерләнгән очракта, шулай ук территорияне комплекслы үстерү турында карар кабул ителүгә бәйле рәвештә жирдән файдалану һәм төзелеш кагыйдәләренә үзгәрешләр эзерләнгән очракта, Кагыйдәләргә үзгәрешләр кертү буенча ижтимагый фикер алышулар яисә гавами тыңлаулар территорияль зона чикләрендә үткәрелә, аның өчен мондый шәһәр төзелеше регламенты

билгелэнгән территория чикләрендә комплекслы үсеш узарга тиешле территория чикләрендә башкарыла. Бу очрақларда ижтимагый фикер алышулар яисә гавами тыңлаулар уздыру срогы бер айдан артык була алмый.

4. Кагыйдәләр аэродром янындагы территориядә билгелэнгән күчемсез милек объектларыннан файдалануны чикләүгә туры китерелгән очрақта, шулай ук г - е 20 статьяның 2 өлешендә күрсәтелгән ярашмаучанлыкларны бетерү, ижтимагый фикер алышулар яисә гавами тыңлаулар үткәрелми.

Конкрет территориаль зона өчен шәһәр төзелеше регламентында билгелэнгән рөхсәт ителгән куллану төрләре бер мәртәбә үзгәртелгән очрақта, капитал төзелеш объектларының элек билгелэнгән иң чик параметрлары үзгәртелмәгән, реконструкциялэнгән һәм (яисә) рөхсәт ителгән төзелешнең бер яисә берничә чик параметры бер мәртәбә үзгәргән, конкрет территориаль зона өчен шәһәр төзелеше регламентында билгелэнгән капитал төзелеш объектларын реконструкцияләгән очрақта, ижтимагый фикер алышулар яисә гавами тыңлаулар уздыруның ун проценттан артыгы таләп ителми.

### **18 статья. Жир кишәрлеген яисә капитал төзелеш объекттын файдалануның шартлы рөхсәт ителгән төренә рөхсәт бирү турында карар проекты буенча ижтимагый фикер алышулар яисә гавами тыңлаулар**

1. Жир кишәрлегеннән яисә капитал төзелеш объекттыннан файдалануның шартлы рөхсәт ителгән төренә рөхсәт бирү тәртибе Россия Федерациясе Шәһәр төзелеше кодексы һәм әлеге бүлекнең 13 статьясы нигезләмәләре нигезендә билгеләнә.

2. Куллануның шартлы рөхсәт ителгән төренә рөхсәт бирү турында карар проекты ижтимагый фикер алышуларда яисә гавами тыңлауларда фикер алышырга тиеш. Ижтимагый фикер алышулар яисә гавами тыңлаулар оештыру һәм үткәрү Комиссия тарафыннан гамәлгә ашырыла.

3. Жир кишәрлеген яисә капитал төзелеш объекттын файдалануның шартлыча рөхсәт ителгән төре әйләнә-тирә мохиткә тискәре йогынты ясарга мөмкин булган очрақта, гавами тыңлаулар жир кишәрлекләренең һәм капитал төзелеш объектларының хокук ияләре катнашында мондый тискәре йогынтыны куркыныч астына куйган капитал төзелеш объектлары катнашында уздырыла.

4. Комиссия түбәндәге затларга файдалануның шартлы рөхсәт ителгән төренә рөхсәт бирү турында карар проекты буенча ижтимагый фикер алышулар яисә гавами тыңлаулар уздыру турында хәбәрләр жибәрә:

әлеге рөхсәт соратып алына торган жир кишәрлеге белән гомуми чикләре булган жир кишәрлекләренең хокук ияләренә;

жир кишәрлеге белән гомуми чикләре булган жир кишәрлекләрендә урнашкан капитал төзелеш объектларының хокукка ия булучыларына әлеге рөхсәт соратып алына торган объектлар;

әлеге рөхсәт соратып алына торган капитал төзелеш объектның бер өлеше булган биналарның хокук ияләренә.

Күрсәтелгән хәбәрләр кызыксынган затның шартлы рәвештә рөхсәт бирү турында гаризасы алынган көннән соң жиде эш көненнән дә соңга калмыйча жибәрелә.

5. Муниципаль берәмлек халкына ижтимагый фикер алышулар яисә гавами тыңлаулар нәтижәләре турында бәяләмә басылып чыккан көнгә кадәр аларны уздыру турында хәбәр иткән көннән алып муниципаль берәмлек уставы һәм (яисә) муниципаль берәмлек вәкиллеке органының норматив хокукый актлары белән билгеләнә һәм бер айдан артык була алмый.

6. Куллануның шартлы рөхсәт ителгән төренә рөхсәт бирү турында карар проекты буенча ижтимагый фикер алышуларны яисә гавами тыңлауларны оештыруга һәм

уздыруга бэйле чыгымнар мондый рөхсәтне бирү белән кызыксынучы физик яисә юридик зат йөртә.

7. Жир кишәрлегенән яисә капиталъ төзелеш объектннан файдалануның шартлыча рөхсәт ителгән төре шәһәр төзелеше регламентына жирдән файдалану һәм төзелеш кагыйдәләренә үзгәрешләр кертү өчен билгеләнгән тәртиптә, ижтимагый фикер алышулар уздырылганнан яисә шартлы рөвештә рөхсәт ителгән файдалану төренә рөхсәт бирү белән кызыксынучы физик яисә юридик зат инициативасы буенча гавами тыңлаулар уздырылганнан соң, мондый затка файдалануның шартлы рөхсәт ителгән төренә рөхсәт бирү турындагы карар ижтимагый фикер алышулар яисә гавами тыңлаулар үткәрмичә кабул ителә.

### **19 Статья. Капиталъ төзелеш объектларын рөхсәт ителгән төзүнең, реконструкцияләүнең иң чик параметрларыннан читләшүгә рөхсәт бирү мәсьәләсе буенча ижтимагый фикер алышулар яисә гавами тыңлаулар**

1. Рөхсәт ителгән төзелешнең чикле параметрларыннан читкә тайпылуга, капиталъ төзелеш объектларын реконструкцияләүгә рөхсәт бирү тәртибе Россия Федерациясе Шәһәр төзелеше кодексы һәм әлеге бүлекнең 14 статьясы нигезләмәләре нигезендә билгеләнә.

2. Рөхсәт ителгән төзелешнең чикле параметрларыннан читкә тайпылуга, капиталъ төзелеш объектларын реконструкцияләүгә рөхсәт бирү турындагы карар проекты ижтимагый фикер алышуларда яисә гавами тыңлауларда фикер алышырга тиеш. Ижтимагый фикер алышулар яисә гавами тыңлаулар оештыру һәм үткәрү Комиссия тарафыннан гамәлгә ашырыла.

3. Ижтимагый фикер алышуларны яисә рөхсәт ителгән төзелешнең чикле параметрларыннан тайпылуга, капиталъ төзелеш объектларын реконструкцияләүгә рөхсәт бирү турында карар проекты буенча гавами тыңлауларны оештыруга һәм уздыруга бэйле чыгымнар мондый рөхсәт бирүдә кызыксынучы физик яисә юридик зат йөртә.

## **VI БҮЛЕК. Жирдән файдалану һәм төзелеш алып бару кагыйдәләренә үзгәрешләр кертү турында нигезләмәләр**

### **20 статья. ЖИРДӘН ФАЙДАЛАНУ ҺӘМ ТӨЗЕЛЭШ КАГЫЙДӘЛӘРЕНӘ ҮЗГӘРЕШЛӘР КЕРТҮ ТӨРТИБЕ**

1. Әлеге Кагыйдәләргә үзгәрешләр кертү Россия Федерациясе Шәһәр төзелеше кодексының 31 - 33 статьяларында каралган тәртиптә һәм нигезләрдә гамәлгә ашырыла.

2. Кагыйдәләргә үзгәрешләр кертү мәсьәләсен карау өчен түбәндәгеләр нигез була:

а) жирлекнең генераль планы кагыйдәләренең һәм (яисә) муниципаль районны территорияль планлаштыру схемасының күрсәтелгән генераль планга һәм (яисә) территорияль планлаштыру схемасына үзгәрешләр кертү нәтижәсендә барлыкка килгән туры килмәве;

б) Россия Федерациясе Хөкүмәте тарафыннан вәкаләт бирелгән федераль башкарма хакимият органыннан Россия Федерациясе законнарында билгеләнгән срокларда үтәү өчен, Кагыйдәләрдә кертелгән, аэродром яны территориясендә урнаштырылган күчмәсез милек объектларыннан файдалануны чикләүне бозуларны бетерү турында күрсәтмәләр керү;

в) территорияль зоналарның чикләрен үзгәртү, шәһәр төзелеше регламентларын үзгәртү турында тәкъдимнәр керү;

г) территорияләрдән, мәдәни мирас объектлары территорияләренән файдалануның махсус шартлары булган зоналар чикләренә урнашу урыны турында

белешмәләрнең шәһәр төзелешен зоналаштыру картасында чагылдырылган туры килмәве, ул күчемсез мөлкәтнең бердәм дәүләт реестрында күрсәтелгән зоналар, территорияләр чикләренең урнашу урыны тасвирламасына карый;

д) территорияләрдән, федераль, региональ һәм жирле әһәмияттәге истәлекле урыннар территорияләреннән файдалануның махсус шартлары булган зоналар чикләрендә тулысынча яисә өлешчә урнашкан жир кишәрлекләреннән һәм капитал төзелеш объектларыннан файдалануның күчемсез мөлкәт объектларыннан мондый зоналар, территорияләр чикләрендә файдалануның чикләүләренә шәһәр төзелеше регламентында билгеләнгән чикләүләренә туры килмәве;

е) территориядән файдалануның махсус шартлары булган зоналарны билгеләү, үзгәртү, туктату, мәдәни мирас объекты территориясә чикләрен, федераль әһәмияттәге тарихи жирлек территориясен, региональ әһәмияттәге тарихи жирлек территориясен билгеләү, үзгәртү;

ж) территорияне комплекслы үстерү турында карар кабул итү.

3. Кагыйдәләргә үзгәрешләр кертү турындагы тәкъдимнәр Комиссиягә жиберелә:

федераль башкарма хакимият органнары тарафыннан Кагыйдәләр федераль әһәмияттәге капитал төзелеш объектларының эшләвенә, урнашуына комачауларга мөмкин булган очракларда;

Кагыйдәләр региональ әһәмияттәге капитал төзелеш объектларының эшләвенә, урнашуына комачауларга мөмкин булган очракларда Татарстан Республикасы башкарма хакимияте органнары тарафыннан;

Кагыйдәләр муниципаль районның жирле әһәмияттәге капитал төзелеш объектларының эшләвенә, урнашуына комачауларга мөмкин булган очракларда муниципаль районның жирле үзидарә органнары тарафыннан;

жирлекнең тиешле территориясәндә жирдән файдалануны һәм төзелешне жайга салу тәртибен камилләштерергә кирәк булган очракларда жирле үзидарә органнары тарафыннан;

физик яисә юридик затлар тарафыннан инициатив тәртиптә йә Кагыйдәләргә куллану нәтижәсәндә жир кишәрлекләргә һәм капитал төзелеш объектлары нәтижәле файдаланылмаса, аларның хокук ияләренә зыян салынса, жир кишәрлекләренең һәм капитал төзелеш объектларының хакы кими, гражданның һәм аларның берләшмәләренең хокуклары һәм законлы мәнфәгатьләргә гәмәлгә ашырылмаган очракларда.

Россия Федерациясә тарафыннан төзелгән һәм Россия Федерациясә Хөкүмәтә тарафыннан кабул ителгән территорияне комплекслы үстерү турындагы карарны гәмәлгә ашыруны тәэмин итүчә вәкаләтле федераль башкарма хакимият органы яисә юридик зат;

Россия Федерациясә субъекты дәүләт хакимиятенең югары башкарма органы, территорияне комплекслы үстерү турында карар кабул иткән жирле үзидарә органы, Россия Федерациясә субъекты тарафыннан төзелгән һәм Россия Федерациясә субъекты кабул иткән территорияне комплекслы үстерү турында карарны гәмәлгә ашыру максатларында территорияне комплекслы үстерү турында килешүне төзегән зат тарафыннан яисә территорияне комплекслы үстерү турында карарны гәмәлгә ашыруны тәэмин итүчә юридик зат тарафыннан.

Кагыйдәләргә приаэродром территориясәндә билгеләнгән күчемсез милек объектларыннан файдалануның чикләүләренә туры китерүне күздә тоткан Кагыйдәләргә үзгәрешләр кертү проекты Комиссия тарафыннан каралмаган.

4. Кагыйдәләр Россия Федерациясә Шәһәр төзелеше кодексының 31 статьясындагы 3.1 өлешә нигезәндә жирлек территориясәндә федераль әһәмияттәге объектларны, региональ әһәмияттәге объектларны, муниципаль районның жирле әһәмияттәге объектларын (линия объектларыннан тыш) территориаль планлаштыру документларында каралган урыннарны (линия объектларыннан тыш) урнаштыру мөмкинлегә тәэмин ителмәгән очракта, вәкаләтле федераль башкарма хакимият органы,

Татарстан Республикасы башкарма хакимиятенәң вәкаләтле органы, муниципаль районның вәкаләтле жириле үзидарә органы «Коштаулы авыл жирилеге» муниципаль берәмлеге башлығына күрсәтелгән объектларны урнаштыруны тәмин итү максатларында Кагыйдәләргә үзгәрешләр кертү турындагы таләпне жиберә.

Бу очракта «Коштаулы авыл жирилеге» муниципаль берәмлеге башлығы Кагыйдәләргә шундый таләп алынган көннән алып утыз көн эчендә үзгәрешләр кертүне тәмин итә.

5. Расланган Кагыйдәләр жири кишәрлекләреннән һәм (яисә) аларда урнашкан капитал төзелеш объектларыннан файдалануның чикләмәләренә каршы килә торган һәм чикләрендә тулысынча яисә өлешчә аэродром территориясе урнашкан приаэродром территориясендә билгеләнгән икътисадый һәм башка эшчәнлекне гамәлгә ашыру өлешендә кулланылмый.

«Куштовск авыл жирилеге» муниципаль берәмлеге башлығы Россия Федерациясе Хөкүмәте тарафыннан вәкаләт бирелгән башкарма хакимият органыннан алынганнан соң Кагыйдәләргә үзгәрешләр кертү турында карар кабул итәргә тиеш. Күрсәтелгән күрсәтмәгә муниципаль берәмлек башлығы суд тәртибендә шикаять бирергә мөмкин.

«Куштовск авыл жирилеге» муниципаль берәмлеге башлығы аларны аэродром территорияләрендә билгеләнгән күчәмсез милек объектларыннан файдалануны чикләүгә китерү өлешендә Кагыйдәләргә үзгәрешләр кертүне алты айдан артамаган срокта тәмин итә.

6. Әлеге статьяның 2 өлешендә каралган очракларда дәүләт хакимиятенәң башкарма органы яисә жириле үзидарә органы территорияләрдән файдалануның махсус шартлары булган зоналарны, мәдәни мирас объектлары территорияләре чикләрен билгеләүгә, федераль әһәмияттәге тарихи жирилекләр, региональ әһәмияттәге тарихи жирилекләр территорияләре чикләрен раслауга вәкаләтле орган «Куштовск авыл жирилеге» муниципаль берәмлеге башлығына территорияләрдән, мәдәни мирас объектлары территорияләреннән, федераль әһәмияттәге тарихи жирилекләр территорияләреннән, региональ әһәмияттәге тарихи жирилекләр территорияләреннән файдалануның махсус шартлары булган зоналар чикләрен аерып алу, мондый зоналар, территорияләр чикләрендә жири кишәрлекләреннән һәм капитал төзелеш объектларыннан файдалануның чикләнгән билгеләү таләбен жиберә.

Күрсәтелгән очракта, шулай ук территориядән файдалануның махсус шартлары булган зонаның яшәешен билгеләү, үзгәртү яисә туктату турында, мәдәни мирас объекты территориясе чикләре турында йә әлеге статьяның 2 өлешендәге г - пунктларында каралган нигезләр ачыкланган көннән «Коштаулы авыл жирилеге» муниципаль берәмлеге башлығы Кагыйдәгә үзгәрешләр кертү өчен әлеге статьяның 2 өлешендә каралган нигезләргә ачыклау юлы белән аларны Кагыйдәләргә үзгәрешләр кертүне тәмин итәргә тиеш. Шулай ук вакытта әлеге өлештә каралган таләп нигезендә аларны төгәлләштерү максатларында жириләрдән файдалану һәм төзелеш алып бару кагыйдәләренә үзгәрешләр раслау таләп ителми.

Федераль әһәмияттәге тарихи жирилекләр территорияләреннән, федераль әһәмияттәге тарихи жирилекләр территорияләреннән, региональ әһәмияттәге тарихи жирилекләр территорияләреннән файдалануның махсус шартлары булган зоналар чикләрен сайлап алу, мондый зоналар, территорияләр чикләрендә жири кишәрлекләреннән һәм капитал төзелеш объектларыннан файдалануның чикләүләрен билгеләү максатларында кагыйдәләргә төгәлләштерү чоры дәүләт хакимиятенәң башкарма органыннан яисә жириле үзидарә органыннан территорияләрдән файдалануның махсус шартлары булган зоналарны, мәдәни мирас объектлары территорияләре чикләрен билгеләү, федераль әһәмияттәге тарихи жирилекләр, региональ әһәмияттәге тарихи жирилекләр территорияләре чикләрен раслау, мондый зоналар, территорияләр чикләреннән махсус файдалану шартлары булган зоналар, территорияләр чикләрен билгеләү яисә туктату турында белешмәләр керү йә әлеге статьяның 2 пунктларында



каралган үзгәрешләрне кертү өчен нигезләрдә каралган көннән алып алты айдан артмаса тиеш.

7. Территорияне комплекслы үстерү турында карар гамәлгә ашыру максатларында Кагыйдәгә үзгәрешләр кертелгән очракта, мондый үзгәрешләр территорияне комплекслы үстерү максатларында территорияне планлаштыру проектын раслаган көннән алып туксан көннән дә соңга калмыйча кертелергә тиеш.

8. Әлеге статьяның 4 һәм 5 өлешләрендә каралган очракларда, шулай ук әлеге статьяның 2 өлешендә г - г пунктларында күрсәтелгән ярашмаучанлыкларны бетерү, ижтимагый фикер алышулар яисә гавами тыңлаулар уздыру таләп ителми.

9. Комиссия, Кагыйдәләргә үзгәрешләр кертү өлешендә аларны аэродром янындагы территориядә билгеләнгән күчәмсез милек объектларыннан файдалануның чикләүләренә туры китерү өлешендә үзгәрешләр кертү очраklarыннан һәм әлеге статьяның 2 өлешендә күрсәтелгән ярашмаучанлыкларны бетерү очраklarыннан тыш, Кагыйдәгә үзгәреш кертү турында тәкъдим кертелгән көннән алып егерме биш көн эчендә бәяләмә әзерли, анда Кагыйдәләргә үзгәрешләр кертү турындагы яисә мондый тәкъдимне кире кагу сәбәпләрен күрсәтеп, мондый тәкъдимне кире кагу турындагы тәкъдимнәр каралган һәм бу бәяләмәне муниципаль берәмлекнең Башкарма комитеты житәкчесенә жиберә.

10. Комиссия бәяләмәсендәге рекомендацияләрне исәпкә алып, муниципаль берәмлек Башкарма комитеты житәкчесе егерме биш көн эчендә Кагыйдәләргә үзгәрешләр кертү проектын әзерләү турында яисә, кире кагу сәбәпләрен күрсәтеп, Кагыйдәгә үзгәрешләр кертү турында тәкъдимне кире кагу хакында карар кабул итә һәм мөрәжәгать итүчеләргә әлеге карарның күчәрмәсен жиберә.

11. Кагыйдәләргә үзгәрешләр жириле үзидарәнең вәкиллекле органы тарафыннан расланса, жириле үзидарәнең вәкиллекле органына жиберелгән Кагыйдәләргә үзгәрешләр кертү турындагы проект күрсәтелгән орган утырышында якындагы утырыштан соң килүче утырыштан соңга калмыйча каралырга тиеш.

12. Кагыйдәләргә үзгәрешләр кертү проектын әзерләү турындагы карарны (карарны) күрсәтелгән проектны әзерләү эшләрен уздыру тәртибен һәм срокларын, проектны эшләүне оештыруга кагылышлы башка нигезләмәләрне үз эченә алырга тиеш.

13. Муниципаль берәмлекнең башкарма комитеты Кагыйдәләргә үзгәрешләр кертү проектын әзерләү турында карар кабул итү датасыннан ун көн эчендә мондый карарны кабул итү турындагы хәбәрне билгеләнгән тәртиптә бастырып чыгаруны (халыкка житкерүне) тәэмин итә. Хәбәрдә түбәндәгеләр күрсәтелә:

Кагыйдәләргә үзгәрешләр кертү проектын әзерләү эшләрен уздыру тәртибе һәм сроклары;

кызыксынган затларның тәкъдимнәр комиссиясенә жиберү тәртибе;  
эшләрне оештыруның башка мәсьәләләре.

Кагыйдәләр приаэродром территориясендә билгеләнгән күчәмсез милек объектларыннан файдалануны чикләүгә туры килгән очракта, шулай ук әлеге статьяның 2 өлешендә күрсәтелгән г - е пунктларында күрсәтелгән ярашмаучанлыкларны бетерү, Кагыйдәләргә үзгәрешләр кертү проектын әзерләү турында карар кабул итү турындагы хәбәрне бастырып чыгару (халыкка житкерү) таләп ителми.

14. Федераль әһәмияттәге тарихи жирилек территориясенә яисә региональ әһәмияттәге тарихи жирилек территориясенә карата әзерләнгән Кагыйдәгә үзгәрешләр кертү проекты мәдәни мирас объектларын саклап калу, алардан файдалану, аларны популярлаштыру һәм дүүләт саклавы өлкәсендә Россия Федерациясә Хөкүмәте вәкаләт биргән федераль башкарма хакимият органы, мәдәни мирас объектларын саклау өлкәсендә вәкаләтле Россия Федерациясә субъекты башкарма хакимияте органы белән гамәлдәге законнар нигезендә килештерелергә тиеш.

Федераль яисә региональ әһәмияттәге махсус сакланылучы табигать территориясә чикләрендә тулысынча торак пункт, әлеге махсус сакланылучы табигать территориясә

чикләрендә урнашкан шундый торак пункт территориясенә карата эзерлэнгән жирдән файдалану һәм төзелеш алып бару кагыйдәләре проекты федераль башкарма хакимият органы, Россия Федерациясе субъекты башкарма хакимиятенең махсус саклана торган табигать территориясе урнашкан органы белән килештерелгә тиеш. Килештерү предметы күрсәтелгән торак пункт территориясенә карата билгеләнә торган шәһәр төзелеше регламентының махсус сакланылуы табигать территорияләре турында Россия Федерациясе законнарында һәм махсус саклана торган табигать территориясе турындагы нигезләмәдә каралган махсус саклау режимына туры килүе. Килешү Россия Федерациясе Хөкүмәте билгеләгән тәртиптә гамәлгә ашырыла.

15. Муниципаль берәмлекнең Башкарма комитеты Кагыйдәләргә үзгәрешләр кертү проектын эзерләгәннән соң Комиссия тәкъдим иткән проектның техник регламентлар таләпләренә, территориаль планлаштыру документларына, Бердәм дөүләт күчәмсез мөлкәт реестры белешмәләренә, шәһәр төзелеше эшчәнлеген тәэмин итүнең дөүләт мәгълүмат системаларында булган белешмәләргә, документларга һәм материалларга туры килүен тикшерә.

16. Күрсәтелгән тикшерү нәтижәләре буенча муниципаль берәмлекнең башкарма комитеты муниципаль берәмлек башлыгының Кагыйдәләренә үзгәрешләр кертү проектын жибәрә яисә әлеге статьяның 10 өлешендә күрсәтелгән таләпләргә һәм документларга туры килмәве ачыкланган очракта, Комиссиягә эшләр бөтөрү өчен.

17. Кагыйдәләргә үзгәрешләр кертү проектын алганда муниципаль берәмлек башлыгы проект буенча ижтимагый фикер алышулар яисә гавами тыңлаулар уздыру турында карар кабул итә, проектны алган көннән соң ун көннән дә соңга калмыйча.

18. Кагыйдәләргә үзгәрешләр кертү проекты буенча ижтимагый фикер алышулар яисә гавами тыңлаулар Россия Федерациясе Шәһәр төзелеше кодексында, әлеге Кагыйдәләрнең 17 статьясы нигезләмәләре нигезендә башка норматив хокукый актларда билгеләнгән тәртиптә уздырыла.

19. Кагыйдәгә үзгәрешләр жирле үзидарә органнарының норматив хокукый актларын рәсми бастырып чыгару (халыкка житкерү) өчен билгеләнгән тәртиптә бастырып чыгарылырга һәм «Интернет» челтәрендә муниципаль берәмлекнең рәсми сайтында урнаштырылырга тиеш.

20. Территориаль планлаштыруның федераль дөүләт мәгълүмат системасында Кагыйдәгә үзгәрешләр Кагыйдәләргә үзгәрешләр кертү проектын раслаган көннән алып ун көннән дә соңга калмыйча урнаштырылырга тиеш.

21. Физик һәм юридик затлар Кагыйдәләргә суд тәртибендә үзгәрешләренә раслау турындагы карарга ризасызлык белдерергә хокуклы.

## **VII БҮЛЕК. Жирдән файдалануның һәм төзелешнең башка мәсьәләләрен жайга салу турында нигезләмәләр**

### **21 статья. Территориаль зоналар чикләре турында мәгълүматны күчәмсез мөлкәтнең бердәм дөүләт реестрына кертү**

1. Территория зоналары чикләре турында белешмәләр кертү кагыйдәләре күчәмсез мөлкәтнең бердәм дөүләт реестрына “Күчәмсез милекне дөүләт теркәвенә алу турында” 2015 елның 13 июлендәге 218-ФЗ номерлы Федераль законның 32, 34 статьялары нигезләмәләре белән билгеләнә.

2. Әлеге Кагыйдәләр белән территориаль зоналар билгеләнә, шул исәптән күчәмсез мөлкәтнең Бердәм дөүләт реестрында булган жир кишәрлекләре, торак пунктлар яисә муниципаль берәмлекләрнең чикләре урынын билгеләүдәгә хаталарны исәпкә алып.

Бердәм дөүләт күчәмсез мөлкәт реестрында белешмәләре булмаган торак пунктлар чикләренә карата аларның чикләрен билгеләүдәгә хаталар исәпкә алынмый.

Татарстан Республикасы  
Апас муниципаль районы  
«Коштаулы авыл җирлеге»  
муниципаль берәмлеге Советының  
2021 елның 2 сентябреннән  
49 номерлы карары белән расланган

**ТАТАРСТАН РЕСПУБЛИКАСЫ АПАС МУНИЦИПАЛЬ РАЙОНЫ " КОШТАВЫ АВЫЛ  
ҖИРЛЕГЕ» МУНИЦИПАЛЬ БЕРӘМЛЕГЕНЕҢ ҖИРДӨН ФАЙДАЛАНУ ҺӘМ ТӨЗЕЛЭШ  
КАГЫЙДӨЛӘРЕ**

**2 Том**

ШӘҺӘР ТӨЗЕЛЭШЕ ЗОНАЛАШТЫРУ КАРТЛАРЫ  
ШӘҺӘР ТӨЗЕЛЭШЕ РЕГЛАМЕНТЛАРЫ

2021 ел

## ЭЧТӨЛӨК

ЖИРДӘН ФАЙДАЛАНУ ҺӘМ ТӨЗЕЛЭШ КАГЫЙДӨЛӨРӨ СОСТАВЫ.....	5
КЕРҮ ӨЛЭШЕ .....	6
I ӨЛЭШ. ЖИРДӘН ФАЙДАЛАНУ ҺӘМ ТӨЗЕЛЭШ АЛЫП БАРУ КАГЫЙДӨЛӨРӨН КУЛЛАНУ ТӘРТИБЕ, ЖИРДӘН ФАЙДАЛАНУ ҺӘМ ТӨЗЕЛЭШ АЛЫП БАРУ КАГЫЙДӨЛӨРӨНӨ ҮЗГӘРЭШЛӘР КЕРТҮ ТӘРТИБЕ .....	7
I БҮЛӨК. Гомуми нигезләмәләр.....	7
II БҮЛӨК. Жирле үзидарә органнары жирдән файдалануны һәм төзелешне жайга салу турында нигезләмәләр .....	10
III БҮЛӨК. Физик һәм юридик затлар тарафыннан жир кишәрлекләреннән һәм капиталъ төзелеш объектларыннан рөхсәт ителгән файдалану төрлөрөн үзгәртү турында нигезләмәләр.....	15
IV БҮЛӨК. Территорияне планлаштыру документларын эзерләү турында нигезләмәләр .....	18
V БҮЛӨК. Жирдән файдалану һәм төзелеш мәсьәләләре буенча ижтимагый фикер алышулар яисә гавами тыңлаулар уздыру турында нигезләмәләр .....	20
VI БҮЛӨК. Жирдән файдалану һәм төзелеш алып бару кагыйдәләренә үзгәрешләр кертү турында нигезләмәләр.....	22
VII БҮЛӨК. Жирдән файдалануның һәм төзелешнең башка мәсьәләләрен жайга салу турында нигезләмәләр .....	26
ЖИРДӘН ФАЙДАЛАНУ ҺӘМ ТӨЗЕЛЭШ КАГЫЙДӨЛӨРӨ СОСТАВЫ.....	29
II ӨЛЭШ. ШӘҺӘР ТӨЗЕЛЭШЕ ЗОНАЛАШТЫРУ КАРТЛАРЫ .....	30
VIII БҮЛӨК. «Коштаулы авыл жирлеге» муниципаль берәмлеге территориясендә шәһәр төзелешен зоналаштыру карталары .....	30
III ӨЛЭШ. ШӘҺӘР ТӨЗЕЛЭШЕ РЕГЛАМЕНТЛАРЫ .....	32
IX БҮЛӨК. Шәһәр төзелеше регламентлары жир кишәрлекләреннән һәм капиталъ төзелеш объектларыннан рөхсәт ителгән файдалану төрлөрөн, жир кишәрлекләренең иң чик күләмнәрен һәм рөхсәт ителгән төзелешнең иң чик параметрларын билгеләү, капиталъ төзелеш объектларын реконструкцияләү өлешендә .....	32
X БҮЛӨК. Жир кишәрлекләреннән һәм капиталъ төзелеш объектларыннан файдалануны чикләү.....	47
XI БҮЛӨК. Коммуналь, транспорт, социаль инфраструктура объектлары белән территориянең мөмкин булган минималь тәэмин ителеш дәрәжәсенең исәп-хисап күрсәткечләре һәм мондый объектларның халык өчен максималь рөхсәт ителә торган территория дәрәжәсенең исәп-хисап күрсәткечләре .....	53
XII БҮЛӨК. Жир кишәрлекләреннән рөхсәт ителгән файдалану төрлөрөн тасвирлау.....	53

## ЖИРДӘН ФАЙДАЛАНУ ҺӘМ ТӨЗЕЛЭШ КАГЫЙДӨЛӘРЕ СОСТАВЫ

Татарстан Республикасы Апас муниципаль районының «Коштаулы авыл җирлеге» муниципаль берәмлегенә җирдән файдалану һәм төзелеш кагыйдәләре (алга таба - Кагыйдә) түбәндәге составта эшләнгән:

### 1 Том

I өлеш. Җирдән файдалану һәм төзелеш алып бару кагыйдәләрен куллану тәртибе, җирдән файдалану һәм төзелеш алып бару кагыйдәләренә үзгәрешләр кертү тәртибе

### 2 Том

II өлеш. Шәһәр төзелеше зоналаштыру картлары

График материаллар:

№ т/б	Атамасы	Колачы
1	Шәһәр төзелешен зоналаштыру картасы. Территориаль зоналар	1:10 000
2	Шәһәр төзелешен зоналаштыру картасы. Территориядән файдалануның махсус шартлары булган зоналар чикләре	1:10 000

III өлеш. Шәһәр төзелеше регламентлары

### кушымта

Территориаль зоналар чикләре турында белешмәләр

## II ӨЛӨШ. ШӘҺӘР ТӨЗЕЛЭШЕ ЗОНАЛАШТЫРУ КАРТЛАРЫ

### VIII БҮЛЕК. «Коштаулы авыл жирлеге» муниципаль берәмлеге территориясендә шәһәр төзелешен зоналаштыру карталары

#### 22 статья. Шәһәр төзелешен зоналаштыру картасы. Территориаль зоналар

1. Шәһәр төзелешен зоналаштыруның күрсәтелгән картасы өлеге Кагыйдәләрнең аерылгысыз өлеше булып тора.

2. Күрсәтелгән картада территориаль зоналарның чикләре һәм аларның кодлы тамгалары сурәтләнгән. Территориаль зоналарның чикләре өлеге Кагыйдәләрнең 9 статьясы нигезләмәләре нигезендә билгеләнгән.

3. «Коштаулы авыл жирлеге» муниципаль берәмлеге территориясендә тәкъдим ителгән һәм шәһәр төзелешен зоналаштыру картасында күрсәтелгән территориаль зоналар составына түбәндәгеләр керә:

шәһәр төзелеше регламенты билгеләнә торган территориаль зоналар;

шәһәр төзелеше регламентларының гамәлдә булуы кагылмый торган жир кишәрлекләре булган территория зоналары;

шәһәр төзелеше регламентлары билгеләнми торган жирләре булган территориаль зоналар.

Шәһәр төзелеше регламенты билгеләнә торган территориаль зоналар:

Ж1 - индивидуаль торак төзелеше зонасы;

ОД1 - күпфункцияле ижтимагый-эшлекле төзелеш зонасы;

КО - коммуналь хезмәт күрсәтү объектлары зонасы;

И1Ж - тимер юл транспорты объектлары зонасы;

И2 - инженерлык инфраструктурасы зонасы;

С1 - склад объектлары зонасы;

АХ2 - авыл хужалыгы житештерүе объектлары зонасы;

СН1 - махсус билгеләнгән зона.

Шәһәр төзелеше регламентларының гамәлдә булуы кагылмый торган жир кишәрлекләре булган территориаль зоналар:

Юк.

Шәһәр төзелеше регламентлары билгеләнми торган жирләре булган территориаль зоналар:

СХ1 - авыл хужалыгы жирләре зонасы;

ВО - су объектлары зонасы.

4. Күрсәтелгән картада белешмәләре Бердәм дәүләт күчәмсез милек реестрында булган урманчылыкларның тиешле чикләренә туры килә торган урман фондына керүче территорияләр чагылдырылды. Өлеге территорияләр мәгълүмати максатларда сайлап алынган һәм аларга карата Россия Федерациясе Урман кодексы нигезендә урман хужалыгы регламенты гамәлдә булган жирләргә мөмкинлек бирә. Кагыйдә буларак, территориаль зоналарның чикләре урманчылыклар чикләре нигезендә билгеләнә. Белемнәре күчәмсез мөлкәтнең бердәм дәүләт реестрында, урманчылыкларның чикләре булган жир кишәрлекләре чикләре киселгәндә аерым очрактарда мондый жир кишәрлекләре чикләре буенча билгеләнергә мөмкин.

5. Шәһәр төзелешен зоналаштыру картасында территорияне комплекслы үстерү күздә тотыла торган территорияләр мәжбүри тәртиптә билгеләнә. Мондый территорияләргә чикләре бер яки берничә территориаль зона чикләрендә билгеләнә.

Территорияне комплекслы үстерү эшчәнлеген гамәлгә ашыру күздә тотыла торган территорияләр чикләре жирле үзидарәнең вәкаләтле органы территорияне комплекслы үстерү турындагы карары һәм территорияне комплекслы үстерү турындагы шартнамә нигезендә эзерләнгән территорияне планлаштыру документлары нигезендә жирле

үзидарәнең вәкаләтле органы һәм ачык аукционда жиңүче арасында территорияне комплекслы үстерү турында шартнамә тәзү хокукына ия булган яисә Россия Федерациясә Шәһәр төзелеш кодексы нигезендә мондый шартнамә тәзү хокукы булган башка затлар тарафыннан билгеләнә.

Чикләрендә территорияне комплекслы үстерү эшчәнлеген гамәлгә ашыру каралган территория «Коштаулы авыл жирлегә» муниципаль берәмлегә чикләрендә ачыкланмаган, шуңа бәйлә рәвештә әлегә Кагыйдәләр материалларында күрсәтелмәгән.

### **23 статья. Шәһәр төзелешен зоналаштыру картасы. Территориядән файдалануның махсус шартлары булган зоналар чикләре**

1. Шәһәр төзелешен зоналаштыруның күрсәтелгән картасы әлегә Кагыйдәләрнең аерылгысыз өлешә булып тора (2-нче кушымта).

2. Күрсәтелгән картада территориядән файдалануның махсус шартлары булган зоналарның чикләре чагылдырылды, алар Россия Федерациясә законнары нигезендә жир кишәрлекләреннән һәм капитал төзелеш объектларыннан файдалануга өстәмә чикләүләр сала.

3. характеристикалары законнарда, башка норматив хокукый актларда билгеләнгән куллану режимнарына туры килми торган территориядән файдалануның махсус шартлары булган зоналар чикләрендә урнашкан жир кишәрлекләре һәм капитал төзелеш объектлары әлегә Кагыйдәләргә туры килми.

4. Күрсәтелгән Шәһәр төзелешен зоналаштыруның күрсәтелгән картасында территориядән файдалануның махсус шартлары булган зоналар чикләреннән тыш мәдәни мирас объектларының, ачыкланган мәдәни мирас объектларының, мәдәни мирас объектлары билгеләренә ия объектларның урнашу урыны; тарихи жирлекләр территорияләре чикләре чагылдырыла.

### **24 статья. Шәһәр төзелешен зоналаштыру картасы. Мәдәни мирас объектлары территорияләре чикләре, тарихи жирлекләр территорияләре чикләре, мәдәни мирас объектларын саклау зоналары чикләре**

1. Шәһәр төзелешен зоналаштыруның күрсәтелгән картасында мәдәни мирас объектларын саклау зоналарының чикләре күрсәтелә.

Мәдәни мирас объектларын саклау зоналарының билгеләнгән чикләре «Коштаулы авыл жирлегә» муниципаль берәмлегә территориясендә булмаганлыктан, әлегә Карта әзерләнгәнми.

### III ӨЛӨШ. ШӘҺӘР ТӨЗЕЛЭШЕ РЕГЛАМЕНТЛАРЫ

IX БҮЛЕК. Шәһәр төзелеше регламентлары жир кишәрлекләреннән һәм капиталъ төзелеш объектларыннан рәхсәт ителгән файдалану төрләрән, жир кишәрлекләренең иң чик күләмнәрән һәм рәхсәт ителгән төзелешнең иң чик параметрларын билгеләү, капиталъ төзелеш объектларын реконструкцияләү өлешендә

25 статья. Шәһәр төзелеше регламенты билгеләнә торган территорияль зоналар

#### 1. Ж1 - Шәхси торак төзелеше зоналары

1.1. Жир кишәрлекләреннән һәм капиталъ төзелеш объектларыннан рәхсәт ителгән файдалану төрләрә; жир кишәрлекләренең иң чик (минималь һәм (яисә) максималь күләмнәрә һәм рәхсәт ителгән төзелешнең, капиталъ төзелеш объектларын реконструкцияләүнең иң чик параметрлары:

Рәхсәт ителгән куллану төренең коды *	Рәхсәт ителгән файдалану төренең аталышы *	Капиталъ төзелеш объектларын рәхсәт ителгән төзүнең һәм реконструкцияләүнең иң чик параметрлары			
		жир кишәрлеге күләме	катларның чикле саны һәм төзелешнең чикле биекlege	Төзелешнең максималь проценты	жир кишәрлекләре чикләреннән минималь чигенүләр
<b>Рәхсәт ителгән файдалануның төп төрләрә</b>					
2.1	Шәхси торак төзелеше өчен	минималь - 1000 кв. м; максималь - 5000 кв.м.	Төп төзелештәге катларның иң чик саны - 3 (мансардны да кертеп), ярдәмче корылмалар - 1; Төп төзелешнең иң чик биекlege - 10 м; ярдәмче корылмалар - 3,5 м (яссы түбәле), 4,5 м (скат түбәле, тимераякта биекlege). Коймаларның максималь биекlege - 2,0 м.	20 %	урам-юл челтәрәнә чыгучы жир кишәрлеге яклары өчен - 3 м; жир кишәрлегең башка яклары өчен - билгеләнми. Барлыкка килгән төзелеш шартларында чигенүне киметү яки кызыл линия буенча биналарның, корылмаларның урнашуы рәхсәт ителә.
2.2	Шәхси ярдәмче хужалык алып бару өчен (йорт янындагы	минималь - 1000 кв. м; максималь - 5000 кв.м.	Төп төзелештәге катларның иң чик саны - 3 (мансардны да кертеп), ярдәмче корылмалар - 1;	20 %	урам-юл челтәрәнә чыгучы жир кишәрлеге яклары өчен - 3 м;



	жир кишәрлеге)		Төп төзелешнең иң чик биекlege - 10 м; ярдәмче корылмалар - 3,5 м (яссы түбәле), 4,5 м (скат түбәле, тимераякта биекlege). Коймаларның максималь биекlege - 2,0 м.		жир кишәрлегенең башка яклары өчен - билгеләнми. Барлыкка килгән төзелеш шартларында чигенүне киметү яки кызыл линия буенча биналарның, корылмаларның урнашуы рөхсәт ителә.
2.3	Блокланган торак төзелеше	минималь - 1000 кв. м; максималь - 1500 кв.м.	Төп төзелештәге катларның иң чик саны - 3 (мансардны да кертеп), ярдәмче корылмалар - 1; Төп төзелешнең иң чик биекlege - 10 м; ярдәмче корылмалар - 3,5 м (яссы түбәле), 4,5 м (скат түбәле, тимераякта биекlege). Коймаларның максималь биекlege - 2,0 м.	30 %	урам-юл челтәренә чыгуы жир кишәрлеге яклары өчен - 3 м; жир кишәрлегенең башка яклары өчен - билгеләнми. Барлыкка килгән төзелеш шартларында чигенүне киметү яки кызыл линия буенча биналарның, корылмаларның урнашуы рөхсәт ителә.
<b>Рөхсәт ителгән файдалануның төрле төрләре</b>					
2.7	Торак төзелешенә хезмәт күрсәтү	билгеләнми	билгеләнми	100 %	билгеләнми
2.7.1	Автотранспор тны саклау	билгеләнми	билгеләнми	100 %	билгеләнми
12.0	Гомуми файдалануда гы жир кишәрлекләр е (территориял әр)	билгеләнми			
<b>Рөхсәт ителгән файдалануның шартлы рөхсәт ителгән төрләре</b>					

2.1.1	Өз катлы күпфатирлы торак төзелеше	минималъ - 400 кв. м.; максималъ - билгеләнми	Төп төзелештәге катларның иң чик саны - 4 (мансардны да кертеп); Төп төзелешнең иң чик биекlege - 15 м; Койманың максималъ биекlege - 1 м.	40 %	5 м. Барлыкка килгән төзелеш шартларында чигенүне киметү яки кызыл линия буенча биналарның, корылмаларның урнашуы рөхсәт ителә.
4.9.1.3	Автомобиль мойкалары	билгеләнми	билгеләнми	билгеләнми	билгеләнми
4.9.1.4	Автомобильләрне ремонтлау	билгеләнми	билгеләнми	билгеләнми	билгеләнми
13.1	Бакчачылык алып бару	минималъ - 600 кв. м.; максималъ - 5000 кв.м.	билгеләнми	билгеләнми	билгеләнми

\*Дәүләт теркәве, кадастр һәм картография федераль хезмәтенең 10.11.2020 ел № П/0412 боерыгы белән расланган жир кишәрлекләреннән рөхсәт ителгән файдалану төрләре классификаторы нигезендә

1.2. Әлеге статьяда жайга салынмаган күрсәткечләр техник регламентлар, норматив техник документлар, шәһәр төзелешен проектлау нормативлары һәм башка норматив документлар таләпләре нигезендә билгеләнә.

## 2. ОД1 - Күпфункцияле ижтимагый-эшлекле төзелеш зоналары

2.1. Жир кишәрлекләреннән һәм капиталъ төзелеш объектларыннан рөхсәт ителгән файдалану төрләре; жир кишәрлекләренең иң чик (минималъ һәм (яисә) максималъ күләмнәре һәм рөхсәт ителгән төзелешнең, капиталъ төзелеш объектларын реконструкцияләүнең иң чик параметрлары:

Рөхсәт ителгән	Рөхсәт ителгән	Капиталъ төзелеш объектларын рөхсәт ителгән төзүнең һәм реконструкцияләүнең иң чик параметрлары
----------------	----------------	---

куллану төренең коды *	файдалану төренең аталышы *	жир кишәрлеге күләме	катларның чикле саны һәм төзелешнең чикле биеклеге	Төзелешнең максимал ь проценты	жир кишәрлекләре чикләреннән минимал ь чигенүләр
<b>Рөхсәт ителгән файдалануның төп төрләре</b>					
3.2	Социаль хезмәт күрсәтү	билгеләнми	билгеләнми	100 %	билгеләнми
3.3	Көнкүреш хезмәте	билгеләнми	билгеләнми	100 %	билгеләнми
3.4.1.	Амбулатор-поликлиника хезмәте күрсәтү	билгеләнми	билгеләнми	100 %	билгеләнми
3.5	Мәгариф һәм агарту	билгеләнми	билгеләнми	80 %	5 м. Барлыкка килгән төзелеш шартларында чигенүне киметү яки кызыл линия буенча биналарның, корылмаларның урнашуы рөхсәт ителә.
3.6	Мәдәни үсеш	билгеләнми	билгеләнми	100 %	билгеләнми
3.7	Дини файдалану	билгеләнми	билгеләнми	80 %	5 м. Барлыкка килгән төзелеш шартларында чигенүне киметү яки кызыл линия буенча биналарның, корылмаларның урнашуы рөхсәт ителә.
3.8	Ижтимагый идарә	билгеләнми	билгеләнми	100 %	билгеләнми
3.10.1	Амбулатор ветеринария хезмәте күрсәтү	билгеләнми	билгеләнми	100 %	билгеләнми
4.1	Эшлекле идарә	билгеләнми	билгеләнми	100 %	билгеләнми
4.4	Кибет	билгеләнми	билгеләнми	100 %	билгеләнми
4.5	Банк һәм иминият эшчәнлеге	билгеләнми	билгеләнми	100 %	билгеләнми

4.6	Жәмәгать туклануы	билгеләнми	билгеләнми	100 %	билгеләнми
4.7	Кунакханә хезмәте	билгеләнми	билгеләнми	100 %	билгеләнми
4.8.1	Күңел ачу чаралары	билгеләнми	билгеләнми	100 %	билгеләнми
5.1	Спорт	билгеләнми	билгеләнми	100 %	билгеләнми
7.2.3	Гомуми файдаланудагы транспорт баганалары	билгеләнми	билгеләнми	билгеләнми	билгеләнми
8.3	Эчке хокук тәртибән тәэмин итү	билгеләнми	билгеләнми	100 %	билгеләнми
<b>Рөхсәт ителгән файдалануның төрле төрләре</b>					
2.7.1	Автотранспортны саклау	билгеләнми	билгеләнми	100 %	билгеләнми
3.1	Коммуналь хезмәт күрсәтү	билгеләнми	билгеләнми	100 %	билгеләнми
4.9	Хезмәт гаражлары	билгеләнми	билгеләнми	100 %	билгеләнми
12.0	Гомуми файдаланудагы жир кишәрлекләре (территорияләр)	билгеләнми			
<b>Рөхсәт ителгән файдалануның шартлы рөхсәт ителгән төрләре</b>					
2.1	Шәхси торак төзелеше өчен	минималь - 1000 кв. м; максималь - 5000 кв.м.	Төп төзелештәге катларның иң чик саны - 3 (мансардны да кертеп), ярдәмче корылмалар - 1; Төп төзелешнең иң чик биекlege - 10 м; ярдәмче корылмалар - 3,5 м (яссы түбәле), 4,5 м (скат түбәле, тимераякта биекlege). Коймаларның максималь биекlege - 2,0 м.	20 %	урам-юл челтәренә чыгучы жир кишәрлеге яклары өчен - 3 м; жир кишәрлегең башка яклары өчен - билгеләнми. Барлыкка килгән төзелеш шартларында чигенүне киметү яки кызыл линия буенча биналарның, корылмаларның урнашуы рөхсәт ителә.

2.1.1	Өз катлы күпфатирлы торак төзелеше	минималъ - 400 кв. м.; максималъ - билгеләнми	Төп төзелештәге катларның иң чик саны - 4 (мансардны да кертеп); Төп төзелешнең иң чик биекlege - 15 м; Койманың максималъ биекlege - 1 м.	40 %	5 м. Барлыкка килгән төзелеш шартларында чигенүне киметү яки кызыл линия буенча биналарның, корылмаларның урнашуы рөхсәт ителә.
2.2	Шәхси ярдәмче хужалык алып бару өчен (йорт янындагы жир кишәрлеге)	минималъ - 1000 кв. м; максималъ - 5000 кв.м.	Төп төзелештәге катларның иң чик саны - 3 (мансардны да кертеп), ярдәмче корылмалар - 1; Төп төзелешнең иң чик биекlege - 10 м; ярдәмче корылмалар - 3,5 м (яссы түбәле), 4,5 м (скат түбәле, тимераякта биекlege). Коймаларның максималъ биекlege - 2,0 м.	20 %	урам-юл челтәрәнә чыгучы жир кишәрлеге яклары өчен - 3 м; жир кишәрлегенә башка яклары өчен - билгеләнми. Барлыкка килгән төзелеш шартларында чигенүне киметү яки кызыл линия буенча биналарның, корылмаларның урнашуы рөхсәт ителә.
2.3	Блокланган торак төзелеше	минималъ - 1000 кв. м; максималъ - 1500 кв.м.	Төп төзелештәге катларның иң чик саны - 3 (мансардны да кертеп), ярдәмче корылмалар - 1; Төп төзелешнең иң чик биекlege - 10 м; ярдәмче корылмалар - 3,5 м (яссы түбәле), 4,5 м (скат түбәле, тимераякта биекlege). Коймаларның максималъ биекlege - 2,0 м.	30 %	урам-юл челтәрәнә чыгучы жир кишәрлеге яклары өчен - 3 м; жир кишәрлегенә башка яклары өчен - билгеләнми. Барлыкка килгән төзелеш шартларында чигенүне киметү яки кызыл линия буенча биналарның, корылмаларның урнашуы рөхсәт

					ителә.
2.5	Урта катлы торак төзелеше	билгеләнми	Төп бинаның иң чик катлары – 8 (мансардны да кертеп); Төп төзелешнең иң чик биекlege - билгеләнми; Койманың максималь биекlege - 1 м.	40 %	5 м. Барлыкка килгән төзелеш шартларында чигенүне киметү яки кызыл линия буенча биналарның, корылмаларның урнашуы рөхсәт ителә.
4.3	Базар	билгеләнми	билгеләнми	100 %	билгеләнми
4.9.1	Юл сервисы объектлары	билгеләнми	билгеләнми	100 %	билгеләнми
6.4	Азык-төлек сәнәгате	билгеләнми	билгеләнми	80 %	билгеләнми
6.9	Складлар	билгеләнми	билгеләнми	60 %	билгеләнми

\*Дәүләт теркәве, кадастр һәм картография федераль хезмәтенең 10.11.2020 ел № П/0412 боерыгы белән расланган жир кишәрлекләреннән рөхсәт ителгән файдалану төрләре классификаторы нигезендә

2.2. Әлеге статьяда жайга салынмаган күрсәткечләр техник регламентлар, норматив техник документлар, шөһәр төзелешен проектлау нормативлары һәм башка норматив документлар таләпләре нигезендә билгеләнә.

### 3. КО - коммуналь хезмәт күрсәтү объектлары зоналары

3.1. Жир кишәрлекләреннән һәм капиталъ төзелеш объектларыннан рөхсәт ителгән файдалану төрләре; жир кишәрлекләренең иң чик (минималъ һәм (яисә) максималь күләмнәре һәм рөхсәт ителгән төзелешнең, капиталъ төзелеш объектларын реконструкцияләүнең иң чик параметрлары:

Рөхсәт ителгән куллану төренең коды *	Рөхсәт ителгән файдалану төренең аталышы *	Капиталъ төзелеш объектларын рөхсәт ителгән төзүнең һәм реконструкцияләүнең иң чик параметрлары			
		жир кишәрлеге күләме	катларның чикле саны һәм төзелешнең чикле биекlege	Төзелешнең максималь проценты	жир кишәрлекләре чикләреннән минималъ чигенүләр
<b>Рөхсәт ителгән файдалануның төп төрләре</b>					
3.1	Коммуналь хезмәт күрсәтү	билгеләнми	билгеләнми	100 %	билгеләнми
<b>Рөхсәт ителгән файдалануның төрле төрләре</b>					
билгеләнми					
<b>Рөхсәт ителгән файдалануның шартлы рөхсәт ителгән төрләре</b>					
билгеләнми					

\*Дәүләт теркәве, кадастр һәм картография федераль хезмәтенең 10.11.2020 ел № П/0412 боерыгы белән расланган җир кишәрлекләреннән рәхсәт ителгән файдалану төрләре классификаторы нигезендә

3.2. Әлеге статьяда жайга салынмаган күрсәткечләр техник регламентлар, норматив техник документлар, шөһәр төзелешен проектлау нормативлары һәм башка норматив документлар таләпләре нигезендә билгеләнә.

#### 4. И1Ж - Тимер юл транспорты объектлары зоналары

4.1. Җир кишәрлекләреннән һәм капитал төзелеш объектларыннан рәхсәт ителгән файдалану төрләре; җир кишәрлекләренең иң чик (минималь һәм (яисә) максималь күләмнәре һәм рәхсәт ителгән төзелешнең, капитал төзелеш объектларын реконструкцияләүнең иң чик параметрлары:

Рәхсәт ителгән куллану төренең коды *	Рәхсәт ителгән файдалану төренең аталышы *	Капитал төзелеш объектларын рәхсәт ителгән төзүнең һәм реконструкцияләүнең иң чик параметрлары			
		җир кишәрлеге күләме	катларның чикле саны һәм төзелешнең чикле биеклеге	Төзелешнең максималь проценты	җир кишәрлекләре чикләреннән минималь чигенүләр
<b>Рәхсәт ителгән файдалануның төп төрләре</b>					
7.1	Тимер юл транспорты	билгеләнми	билгеләнми	билгеләнми	билгеләнми
<b>Рәхсәт ителгән файдалануның төрле төрләре</b>					
3.1	Коммуналь хезмәт күрсәтү	билгеләнми	билгеләнми	100 %	билгеләнми
7.2.1	Автомобиль юлларын урнаштыру	билгеләнми	билгеләнми	билгеләнми	билгеләнми
6.9	Складлар	билгеләнми	билгеләнми	60 %	билгеләнми
12.0	Гомуми файдаланудагы җир кишәрлекләре (территорияләр)	билгеләнми			
<b>Рәхсәт ителгән файдалануның шартлы рәхсәт ителгән төрләре</b>					
билгеләнми					

\*Дәүләт теркәве, кадастр һәм картография федераль хезмәтенең 10.11.2020 ел № П/0412 боерыгы белән расланган җир кишәрлекләреннән рәхсәт ителгән файдалану төрләре классификаторы нигезендә

4.2. Әлеге статьяда жайга салынмаган күрсәткечләр техник регламентлар, норматив техник документлар, шөһәр төзелешен проектлау нормативлары һәм башка норматив документлар таләпләре нигезендә билгеләнә.

## 5. И2 - Инженерлык инфраструкурасы зоналары

5.1. Жир кишэрлеклөрөннән һәм капиталъ төзелеш объектларыннан рөхсәт ителгән файдалану төрлөрә; жир кишэрлеклөрөнәң иң чик (минималь һәм (яисә) максималь күләмнәрә һәм рөхсәт ителгән төзелешнәң, капиталъ төзелеш объектларын реконструкцияләүнәң иң чик параметрлары:

Рөхсәт ителгән куллану төрөнәң коды *	Рөхсәт ителгән файдалану төрөнәң аталышы *	Капиталъ төзелеш объектларын рөхсәт ителгән төзүнәң һәм реконструкцияләүнәң иң чик параметрлары			
		жир кишэрлегә күләме	катларның чикле саны һәм төзелешнәң чикле биеклегә	Төзелешнәң максималь проценты	жир кишэрлеклөрә чиклөрөннән минималь чигенүләр
<b>Рөхсәт ителгән файдалануның төп төрлөрә</b>					
3.1	Коммуналь хезмәт күрсәтү	билгеләнми	билгеләнми	100 %	билгеләнми
3.9.1	Гидрометеорология һәм аның белән чиктәш өлкәләр өлкәсендәгә эшчәнлекне тәмин итү	билгеләнми	билгеләнми	100 %	билгеләнми
6.7	Энергетика	билгеләнми	билгеләнми	100 %	билгеләнми
6.8	Элемтә	билгеләнми	билгеләнми	100 %	билгеләнми
7.5	Торбаүткәргәч транспорт	билгеләнми	билгеләнми	билгеләнми	билгеләнми
11.1	Су объектларыннан гомуми файдалану	билгеләнми	билгеләнми	билгеләнми	билгеләнми
11.2	Су объектларыннан махсус файдалану	билгеләнми	билгеләнми	билгеләнми	билгеләнми



11.3	Гидротехник корылмалар	билгеләнми	билгеләнми	билгеләнми	билгеләнми
<b>Рөхсәт ителгән файдалануның төрлө төрләре</b>					
7.2.1	Автомобиль юлларын урнаштыру	билгеләнми	билгеләнми	билгеләнми	билгеләнми
12.0.1	Урам-юл челтәре	билгеләнми	билгеләнми	билгеләнми	билгеләнми
<b>Рөхсәт ителгән файдалануның шартлы рөхсәт ителгән төрләре</b>					
билгеләнми					

\*Дәүләт теркәве, кадастр һәм картография федераль хезмәтенең 10.11.2020 ел № П/0412 боерыгы белән расланган жир кишәрлекләреннән рөхсәт ителгән файдалану төрләре классификаторы нигезендә

5.2. Әлеге статьяда жайга салынмаган күрсәткечләр техник регламентлар, норматив техник документлар, шөһәр төзелешен проектлау нормативлары һәм башка норматив документлар таләпләре нигезендә билгеләнә.

## 6. С1 - склад объектары зоналары

6.1. Жир кишәрлекләреннән һәм капитал төзелеш объектарынан рөхсәт ителгән файдалану төрләре; жир кишәрлекләренең иң чик (минималь һәм (яисә) максималь күләмнәре һәм рөхсәт ителгән төзелешнең, капитал төзелеш объектарының реконструкцияләүнең иң чик параметрлары:

Рөхсәт ителгән куллану төренең коды *	Рөхсәт ителгән файдалану төренең аталышы *	Капитал төзелеш объектарының рөхсәт ителгән төзүнең һәм реконструкцияләүнең иң чик параметрлары			
		жир кишәрлеге күләме	катларның чикле саны һәм төзелешнең чикле биеклеге	Төзелешнең максималь проценты	жир кишәрлекләре чикләреннән минималь чигенүләр
<b>Рөхсәт ителгән файдалануның төп төрләре</b>					
2.7.1	Автотранспортны саклау	билгеләнми	билгеләнми	100 %	билгеләнми
4.2	Сүдә объектары (сүдә үзәкләре, сүдә-күңел ачу үзәкләре (комплекслар))	билгеләнми	билгеләнми	100 %	билгеләнми
4.3	Базар	билгеләнми	билгеләнми	100 %	билгеләнми
4.9	Хезмәт	билгеләнми	билгеләнми	билгеләнми	билгеләнми

	гаражлары				
4.9.1	Юл сервисы объектлары	билгеләнми	билгеләнми	билгеләнми	билгеләнми
6.9	Складлар	билгеләнми	билгеләнми	60 %	билгеләнми
6.9.1	Склад майданчыклары	билгеләнми	билгеләнми	билгеләнми	билгеләнми
<b>Рөхсәт ителгән файдалануның төрле төрләре</b>					
3.1	Коммуналь хезмәт күрсәтү	билгеләнми	билгеләнми	100 %	билгеләнми
4.4	Кибет	билгеләнми	билгеләнми	100 %	билгеләнми
4.6	Жәмәгать туклануы	билгеләнми	билгеләнми	100 %	билгеләнми
7.1	Тимер юл транспорты	билгеләнми	билгеләнми	билгеләнми	билгеләнми
7.2	Автомобиль транспорты	билгеләнми	билгеләнми	билгеләнми	билгеләнми
12.0	Гомуи файдаланудагы жир кишәрлекләре (территорияләр)	билгеләнми			
<b>Рөхсәт ителгән файдалануның шартлы рөхсәт ителгән төрләре</b>					
3.5.2	Урта һәм югары профессиональ белем	билгеләнми	билгеләнми	80 %	5 м. Барлыкка килгән төзелеш шартларында чигенүне киметү яки кызыл линия буенча биналарның, корылмаларның урнашуы рөхсәт ителә.
3.9.2	Фәнни тикшеренүләр үткөрү	билгеләнми	билгеләнми	100 %	билгеләнми
3.9.3	Фәнни сынаулар үткөрү	билгеләнми	билгеләнми	100 %	билгеләнми
4.1	Эшлекле идарә	билгеләнми	билгеләнми	100 %	билгеләнми
4.7	Кунакханә хезмәте	билгеләнми	билгеләнми	100 %	билгеләнми
8.3	Эчке хокук тәртибен	билгеләнми	билгеләнми	100 %	билгеләнми

	тээмин итү				
--	------------	--	--	--	--

\*Дэүлэт теркэве, кадастр һәм картография федераль хезмәтенең 10.11.2020 ел № П/0412 боерыгы белән расланган жир кишәрлекләреннән рөхсәт ителгән файдалану төрләре классификаторы нигезендә

6.2. Әлеге статьяда жайга салынмаган күрсәткечләр техник регламентлар, норматив техник документлар, шәһәр төзелешен проектлау нормативлары һәм башка норматив документлар таләпләре нигезендә билгеләнә.

## 7. АХ2 - Авыл хужалыгы житештерүе объектлары зоналары

7.1. Жир кишәрлекләреннән һәм капитал төзелеш объектларыннан рөхсәт ителгән файдалану төрләре; жир кишәрлекләренең иң чик (минималь һәм (яисә) максималь күләмнәре һәм рөхсәт ителгән төзелешнең, капитал төзелеш объектларын реконструкцияләүнең иң чик параметрлары:

Рөхсәт ителгән куллану төренең коды *	Рөхсәт ителгән файдалану төренең аталышы *	Капитал төзелеш объектларын рөхсәт ителгән төзүнең һәм реконструкцияләүнең иң чик параметрлары			
		жир кишәрлеге күләме	катларның чикле саны һәм төзелешнең чикле биеклеге	Төзелешнең максималь проценты	жир кишәрлекләре чикләреннән минималь чигенүләр
<b>Рөхсәт ителгән файдалануның төп төрләре</b>					
1.7	Терлекчелек	билгеләнми	билгеләнми	80 %	билгеләнми
1.12	Умартачылык	билгеләнми	билгеләнми	80 %	билгеләнми
1.13	Балыкчылык	билгеләнми	билгеләнми	80 %	билгеләнми
1.17	Питомниклар	билгеләнми	билгеләнми	80 %	билгеләнми
1.3	Яшелчәчелек	билгеләнми	билгеләнми	80 %	билгеләнми
<b>Рөхсәт ителгән файдалануның төрле төрләре</b>					
3.1	Коммуналь хезмәт күрсәтү	билгеләнми	билгеләнми	100 %	билгеләнми
1.14	Авыл хужалыгын фәнни яктан тээмин итү	билгеләнми	билгеләнми	100 %	билгеләнми
1.18	Авыл хужалыгы житештерүен тээмин итү	билгеләнми	билгеләнми	60 %	билгеләнми
7.2.1	Автомобиль юлларын урнаштыру	билгеләнми	билгеләнми	билгеләнми	билгеләнми
12.0	Гомуми файдаланудагы жир кишәрлекләр	билгеләнми			

	е (территориял эр)				
<b>Рөхсәт ителгән файдалануның шартлы рөхсәт ителгән төрләре</b>					
3.10	Ветеринария хезмәте	билгеләнми	билгеләнми	100 %	билгеләнми

\*Дәүләт теркәве, кадастр һәм картография федераль хезмәтенең 10.11.2020 ел № П/0412 боерыгы белән расланган жир кишәрлекләреннән рөхсәт ителгән файдалану төрләре классификаторы нигезендә

7.2. Әлеге статьяда жайга салынмаган күрсәткечләр техник регламентлар, норматив техник документлар, шәһәр төзелешен проектлау нормативлары һәм башка норматив документлар таләпләре нигезендә билгеләнә.

## 8. СН1 - Махсус билгеләнештәге зоналар

8.1. Жир кишәрлекләреннән һәм капитал төзелеш объектларыннан рөхсәт ителгән файдалану төрләре; жир кишәрлекләренең иң чик (минималь һәм (яисә) максималь күләмнәре һәм рөхсәт ителгән төзелешнең, капитал төзелеш объектларын реконструкцияләүнең иң чик параметрлары:

Рөхсәт ителгән куллану төренең коды *	Рөхсәт ителгән файдалану төренең аталышы *	Капитал төзелеш объектларын рөхсәт ителгән төзүнең һәм реконструкцияләүнең иң чик параметрлары			
		жир кишәрлеге күләме	катларның чикле саны һәм төзелешнең чикле биеклеге	Төзелешнең максималь проценты	жир кишәрлекләре чикләреннән минималь чигенүләр
<b>Рөхсәт ителгән файдалануның төп төрләре</b>					
12.1	Ритуаль эшчәнлек	билгеләнми	билгеләнми	билгеләнми	билгеләнми
12.2	Махсус эшчәнлек	билгеләнми	билгеләнми	билгеләнми	билгеләнми
<b>Рөхсәт ителгән файдалануның төрле төрләре</b>					
3.1	Коммуналь хезмәт күрсәтү	билгеләнми	билгеләнми	100 %	билгеләнми
4.9	Хезмәт гаражлары	билгеләнми	билгеләнми	100 %	билгеләнми
7.2.1	Автомобиль юлларын урнаштыру	билгеләнми	билгеләнми	билгеләнми	билгеләнми
12.0	Гомуми файдаланудагы жир кишәрлекләре е (территориял эр)	билгеләнми			
<b>Рөхсәт ителгән файдалануның шартлы рөхсәт ителгән төрләре</b>					

билгеләнми

\*Дәүләт теркәве, кадастр һәм картография федераль хезмәтенең 10.11.2020 ел № П/0412 боерыгы белән расланган җир кишәрлекләреннән рәхсәт ителгән файдалану төрләре классификаторы нигезендә

8.2. Әлеге статьяда жайга салынмаган күрсәткечләр техник регламентлар, норматив техник документлар, шәһәр төзелешен проектлау нормативлары һәм башка норматив документлар таләпләре нигезендә билгеләнә.

## **26 статья. Шәһәр төзелеше регламентларының гамәлдә булуы кагылмый торган җир кишәрлекләре булган территориаль зоналар**

1. Шәһәр төзелеше регламентларының гамәлдә булуы кагылмый торган җир кишәрлекләре булган территориаль зоналар муниципаль берәмлек территориясендә юк.

## **27 статья. Шәһәр төзелеше регламентлары билгеләнми торган җирләре булган территориаль зоналар**

### **1. СХ1 - Авыл хужалыгы җирләре зоналары**

1.1. Россия Федерациясе Шәһәр төзелеше кодексының 36 статьясы нигезендә авыл хужалыгы билгеләнешендәге җирләр составындагы авыл хужалыгы җирләренә карата шәһәр төзелеше регламентлары билгеләнми.

Россия Федерациясе Җир кодексының 79 статьясы нигезендә авыл хужалыгы җирләре - чөчүлекләр, печәнлекләр, көтүлекләр, ятмалар, күпъяллык үсентеләр (бакчалар, виноградлыктар һәм башкалар) биләгән җирләр.

Россия Федерациясе Җир кодексының 77 статьясы нигезендә авыл хужалыгы билгеләнешендәге җирләр составындагы авыл хужалыгы җирләреннән тыш, шулай ук җирләренә тискәре йогынтыдан, су объектларыннан (шул исәптән сулыкларда су асты корылмалары тарафыннан төзелгән һәм буа аквакультурасын башкару максатларында файдаланыла торган буалар), шулай ук авыл хужалыгы продукциясен җитештерү, саклау һәм беренчел эшкәртү өчен файдаланыла торган биналар, корылмалар биләгән җир кишәрлекләре дә бирелә.

Шулай итеп, авыл хужалыгы җирләре булмаган җирләр өчен әлеге Кагыйдәләр өчен шәһәр төзелеше регламентлары билгеләнә.

1.2. Җир кишәрлекләреннән һәм капитал төзелеш объектларыннан рәхсәт ителгән файдалану төрләре; җир кишәрлекләренең иң чик (минималь һәм (яисә) максималь күләмнәре һәм рәхсәт ителгән төзелешнең, капитал төзелеш объектларын реконструкцияләүнең иң чик параметрлары:

Рәхсәт ителгән куллану төренең коды *	Рәхсәт ителгән файдалану төренең аталышы *	Капитал төзелеш объектларын рәхсәт ителгән төзүнең һәм реконструкцияләүнең иң чик параметрлары			
		җир кишәрлеге күләме	катларның чикле саны һәм төзелешнең чикле биеклеге	Төзелешнең максималь проценты	җир кишәрлекләре чикләреннән минималь чигенүләр
<b>Рәхсәт ителгән файдалануның төп төрләре</b>					
1.2	Бертекле һәм башка авыл хужалыгы культуралары	билгеләнми			

	үстерү				
1.3	Яшелчәчелек	билгеләнми	билгеләнми	80 %	билгеләнми
1.4	Тононациялә үче, дару, чөчөк культураларын үстерү	билгеләнми			
1.5	Бакчачылык	билгеләнми			
1.16	Кыр кишәрлекләрендә шәхси ярдәмчә хужалык алып бару	билгеләнми	билгеләнми	билгеләнми	билгеләнми
1.17	Питомниклар	билгеләнми	билгеләнми	80 %	билгеләнми
1.19	Печән чабу	билгеләнми	билгеләнми	билгеләнми	билгеләнми
1.20	Авыл хужалыгы хайваннарын коткару	билгеләнми	билгеләнми	билгеләнми	билгеләнми
<b>Рөхсәт ителгән файдалануның төрле төрләре</b>					
7.2.1	Автомобиль юлларын урнаштыру	билгеләнми	билгеләнми	билгеләнми	билгеләнми
9.1	Табигать территорияләрен саклау	билгеләнми	билгеләнми	билгеләнми	билгеләнми
11.0	Су объектлары	билгеләнми	билгеләнми	билгеләнми	билгеләнми
11.1	Су объектларыннан гомуми файдалану	билгеләнми	билгеләнми	билгеләнми	билгеләнми
<b>Рөхсәт ителгән файдалануның шартлы рөхсәт ителгән төрләре</b>					
1.8	Терлекчелек	билгеләнми	билгеләнми	80 %	билгеләнми

\*Дәүләт теркәве, кадастр һәм картография федераль хезмәтенә 10.11.2020 ел № П/0412 боерыгы белән расланган жир кишәрлекләреннән рөхсәт ителгән файдалану төрләре классификаторы нигезендә

## 2. ВО - Су объектлары зоналары

2.1. Россия Федерациясә Шәһәр төзелеше кодексының 36 статьясы нигезендә өске сулар белән капланган жирләргә карата шәһәр төзелеше регламентлары билгеләнми.

Россия Федерациясә Жир кодексының 102 статьясы нигезендә өске сулар белән капланган жирләргә кермәгән территорияләр өчен әлеге Кагыйдәләр белән шәһәр төзелеше регламентлары билгеләнә.

2.2. Жир кишәрлекләрәннән һәм капиталъ төзелеш объектларыннан рөхсәт ителгән файдалану төрләрә; жир кишәрлекләрәннән иң чик (минималъ һәм (яисә) максималъ күләмнәрә һәм рөхсәт ителгән төзелешнән, капиталъ төзелеш объектларын реконструкцияләрүннән иң чик параметрлары:

Рөхсәт ителгән куллану төрәннән коды *	Рөхсәт ителгән файдалану төрәннән аталышы *	Капиталъ төзелеш объектларын рөхсәт ителгән төзүнән һәм реконструкцияләрүннән иң чик параметрлары			
		жир кишәрлегә күләмә	катларнын чикле саны һәм төзелешнән чикле биеклегә	Төзелешнән максималъ проценты	жир кишәрлекләрә чикләрәннән минималъ чигенүләр
<b>Рөхсәт ителгән файдаланунын төп төрләрә</b>					
11.0	Су объектлары	билгеләнми			
11.1	Су объектларыннан гомуми файдалану	билгеләнми	билгеләнми	билгеләнми	билгеләнми
<b>Рөхсәт ителгән файдаланунын төрләрә төрләрә</b>					
билгеләнми					
<b>Рөхсәт ителгән файдаланунын шартлы рөхсәт ителгән төрләрә</b>					
билгеләнми					

\*Дәүләт теркәвә, кадастр һәм картография федераль хезмәтенән 10.11.2020 ел № П/0412 боерыгы белән расланган жир кишәрлекләрәннән рөхсәт ителгән файдалану төрләрә классификаторы нигезендә

## **Х БҮЛЕК. Жир кишәрлекләрәннән һәм капиталъ төзелеш объектларыннан файдалануны чикләү**

### **28 статья. Территориядән файдаланунын махсус шартлары булган зоналар**

1. «Коштаулы авыл жирлегә» муниципаль берәмлегә территориясендә территориядән файдаланунын махсус шартлары булган түбәндәгә зоналар эшли:  
сәнәгать, авыл хужалыгы һәм башка предприятиеләрнән һәм объектларнын санитар-яклау зоналары;  
су саклау зоналары һәм өскә су объектларынын яр буе яклау полосалары;  
эчәргә яраклы су чыганакларын санитар саклау зоналары;  
электр челтәрә хужалыгы объектларын саклау зоналары;  
газ бүлү челтәрләрәннән сак зоналары;  
Махсус сакланылучы табигатъ территорияләрә.

### **2. Сәнәгать, авыл хужалыгы һәм башка предприятиеләрнән һәм объектларнын санитар-яклау зоналары**

2.1. «Халыкнын санитар-эпидемиологик иминлегә турында» 1999 елнын 30 мартындагы 52-ФЗ номерлы Федераль закон нигезендә әйләнә-тирә мохиткә һәм кеше сәламәтлегенә йогынты ясау чыганаклары булып торучы объектлар һәм производстволар тирәсендә санитар-яклау зонасы - аерым кулланылыш режимындагы махсус территория

билгеләнә, аның күләме атмосфера һавасына пычрану йогынтысын (химик, биологик, физик) гигиена нормативлары белән билгеләнгән күрсәткечләргә кадәр, ә I һәм II класслы куркыныч предприятиеләр өчен - гигиена нормативлары белән билгеләнгән күрсәткечләргә кадәр, шулай ук халык сәламәтлеге өчен кабул итү куркынычы зурлыгына кадәр.

2.2. Санитар-яклау зонасының күләмнәре һәм чикләре, технологияләр кулланыла торган житештерү күләмен исәпкә алып, санитар-яклау зонасы проекты белән билгеләнә. Эшләнгән проект булмаганда, аның күләме СанПиН 2.2.1/2.1.2.1.1200-03 «Санитар-яклау зоналары һәм предприятиеләрнең, корылмаларның һәм башка объектларның санитар классификациясе» нигезендә билгеләнә.

2.3. Сәнәгать, авыл хужалыгы һәм башка предприятиеләрнең санитар-яклау зоналарында һәм объектларның эшчәнлеген чикләү «Санитар-яклау зоналары һәм предприятиеләрнең, корылмаларның һәм башка объектларның санитар классификациясе» СанПиН 2.2.1/2.1.1.1200-03 нигезендә билгеләнә.

### **3. Су саклау зоналары һәм өске су объектларының яр буе яклау полосалары**

3.1. Су саклау зоналары булып диңгез, елгалар, инешләр, каналлар, күлләр, сусаклагычлар яр буена тоташкан һәм күрсәтелгән су объектларының пычрануын, чүпләнүен, ләм утыруын, аларның суларын ярлыландыруын булдырмау, шулай ук су биологик ресурсларының һәм хайваннар һәм үсемлекләр дөньясының башка объектларының яшәү тирәлеген саклау максатларында хужалык һәм башка эшчәнлекне гамәлгә ашыруның махсус режимы билгеләнә торган территорияләр тора.

3.2. Су саклау зоналары чикләрендә Яр буе саклау полосалары билгеләнә, алар территорияләрендә хужалык һәм башка төр эшчәнлеккә өстәмә чикләүләр кертелә.

3.3. Су саклау зоналарының һәм яр буе яклау полосаларының күләмнәре Россия Федерациясе Су кодексы нигезендә билгеләнә.

3.4. Елгаларның һәм инешләрнең су саклау зоналарының киңлеге аларның чишмәләреннән елга һәм инешләрнең озынлыгы белән билгеләнә:

ун километрга кадәр - яр сызыгынан 50 м күләмендә;

уннан алып илле километрга кадәр - 100 м күләмендә;

илле километрдан һәм аннан да күбрәк - 200 м күләмендә.

3.5. Яр буе яклау полосасының киңлеге су объекты ярының текәлегенә бәйле рәвештә билгеләнә һәм кире яки нуль уклон өчен 30 м, өч градуска кадәр текәлек өчен 40 м һәм өч градустан артык текәлек өчен 50 м тәшкил итә.

3.6. Су саклау зоналарында һәм яр буе яклау полосаларында эшчәнлекне чикләү Россия Федерациясе Су кодексы нигезендә билгеләнә.

### **4. Эчәргә яраклы су чыганаclarын санитар саклау зоналары**

4.1. Су белән тәэмин итү чыганаclarының санитар саклау зоналарының төрләре һәм күләмнәре «хужалык-эчәр өчен билгеләнгән су белән тәэмин итү чыганаclarын һәм суүткәргечләргә санитар саклау зоналары» СанПиН 2.1.4.1110-02 нигезендә билгеләнә.

4.2. Су белән тәэмин итү чыганаclarы санитар саклау зоналарына (ЗСО) ия. Санитария саклау зоналары өч пояс составында оештырыла.

Беренче пояс (катгый режимлы) суалгычларның урнашу территориясен, барлык суүткәргеч корылмаларның һәм су асты каналының майданчыclarын үз эченә ала.

Икенче һәм өченче поясларны (чикләүләр поясын) су белән тәэмин итү чыганаclarының пычрануын кисәтү өчен билгеләнгән территорияне кертәләр.



4.3. Су белән тәэмин итүнең жир асты чыганаclarын санитар саклау зонасының беренче поясы күләме сакланган жир асты суларын кулланганда 30 м һәм жир асты суларын тиешенчә сакламаганда 50 м төшкит итә.

4.4. Су белән тәэмин итүнең жир асты чыганаclarын санитар саклау зоналарының икенче һәм өченче пояслары чикләре исәпләү белән билгеләнә.

## **5. Электр челтәре хужалыгы объектларының сак зоналары**

5.1. Электр челтәре хужалыгы объектларының сак зоналары «Электр челтәре хужалыгы объектларының саклау зоналарын билгеләү тәртибе һәм мондый зоналар чикләрендә урнашкан жир кишәрлекләреннән файдалануның махсус шартлары турында» Россия Федерациясә Хөкүмәтенәң 2009 елның 24 февралендәге 160 номерлы карары нигезендә электр челтәре хужалыгының гамәлдәге линияләренең һәм корылмаларының сакланышын тәэмин итү өчен билгеләнә.

5.2. Электрүткәргечнең һава линияләре буйлап саклау зоналары жир һәм һава киңлегә участогы өслегә өләше (электр тапшыруының һава сызыклары терәкләренең биеклегенә туры килә торган биеклеккә) рәвешендә билгеләнә, бу кырый үткәргечләрдән электр үткәргечләр линиясенәң ике ягында да артта кала торган параллель вертикаль яссылыклар белән аларның түбәндәге ераклыкта:

1 кВ - 2 м га кадәр;

1 дән 20 кВ - 10 м га кадәр;

35 кВ - 15 м;

110 кВ - 20 м;

220 кВ - 25 м;

500 кВ - 30 м.

5.3. Электр тапшыруының жир асты кабель линияләре буйлап саклау зонасы жир асты байлыклары кишәрлегә өслегенәң бер өләше (электр үткәргечләренең кабель сызыкларын салу тирәнлегенә туры килә торган тирәнлектә) белән чикләнгән, кырый кабельләрдән 1 метр ераклыктагы электр тапшыру линиясенәң ике ягында да калыша торган параллель вертикаль яссылыклар белән чикләнгән өләше рәвешендә билгеләнә.

5.4. Саклау зоналарында эшчәнлекне чикләү Россия Федерациясә Хөкүмәтенәң «Мондый зоналар чикләрендә урнашкан жир кишәрлекләреннән файдалануның махсус шартларын һәм электр челтәре объектлары саклау зоналарын билгеләү тәртибе турында» 2009 елның 24 февралендәге 160 номерлы карары нигезендә билгеләнә.

## **6. Газ бүлү челтәрләренең сак зоналары**

6.1. Газ белән тәэмин итү системаларының сак зоналары, алардан файдалану режимы Россия Федерациясә Хөкүмәтенәң 2000 елның 20 сентябрәндәге 878 номерлы карары белән расланган газ бүлү челтәрләрен саклау кагыйдәләре, Россия ягулык һәм энергетика министрлыгы тарафыннан расланган газ белән тәэмин итү системаларын саклау кагыйдәләре нигезендә билгеләнә 24.09.1992 ел.

6.2. Газ бүлү челтәрләренең сак зонасы түбәндәгечә билгеләнә:

тышкы газүткәргечләр трассалары буйлап - газүткәргечнең һәр ягынан 2 м ераклыкта уза торган шартлы сызыклар белән чикләнгән территория рәвешендә;

газүткәргеч трассасын үткәргечтән файдаланганда полиэтилен торбалардан төзелгән жир асты газүткәргечләре буйлап - үткәргеч ягынан 3 м һәм каршы яктан 2 м ераклыкта уза торган шартлы сызыклар белән чикләнгән территория рәвешендә;

аерым торучы газ көйләү пунктлары тирәсендә - өлегә объектлар чикләреннән 10 м ераклыкта үткәрелгән йомык линия белән чикләнгән территория рәвешендә (биналарга кушып төзелгән газ көйләү пунктлары өчен саклау зонасы регламентлаштырылмый);

урманнар һәм агач-куак үсемлекләре буйлап уза торган авылара газүткәргечләр трассасы буйлап - 6 м киңлектәге тарлавык рәвешендә, газүткәргечнең һәр ягында 3 метр. Газүткәргечләрнең жир өсте участкалары өчен агачлардан алып торба үткәргечкә кадәр ара газүткәргечне эксплуатацияләүнең бөтен срогы дәвамында агачларның биеклегеннән ким булмаска тиеш.

6.3. Газүткәргечләрнең сак зоналарын билгеләгәндә ераклыктар исәпләп чыгару газүткәргеч күчәрәннән - бер жепле газүткәргечләр һәм газүткәргечләрнең кырый жепләре күчәрләрәннән - күпжеплеләр өчен башкарыла.

## **7. Махсус сакланылучы табигать территорияләре, махсус сакланылучы табигать территорияләренең саклау зоналары**

7.1. Махсус сакланылучы табигать территорияләрен һәм территорияләрен махсус сакланылучы табигать территорияләренең саклау зоналары чикләрендә куллану режимы «Махсус сакланылучы табигать территорияләре турында» 1995 елның 14 13 ноябрәндәге 33-ФЗ номерлы федераль закон белән билгеләнгән.

7.2. Күрсәтелгән закон таләпләре нигезендә табигать һәйкәлләре урнашкан территорияләрдә хужалык эшчәнлеген чикләү гамәлдә, аерым алганда, аларның сакланышын бозуга китерә торган һәртөрле эшчәнлек тыела.

7.3. Дәүләт табигать заказниклары территорияләрендә дәүләт табигать заказникларын тәзү максатларына каршы килсә яисә табигать комплексларына һәм аларның компонентларына зыян китерсә, теләсә нинди эшчәнлек даими яки вакытлыча тыела яки чикләнә.

## **29 статья. Инженерлык һәм транспорт инфраструктурасының линияле объектларының санитар аермалары**

1. «Коштаулы авыл жирлегә» муниципаль берәмлеге территориясендә инженерлык инфраструктурасының түбәндәге линия объектлары тәкъдим ителде:

электр тапшыру линияләре;  
газ бүлү челтәрләре.

2. «Коштаулы авыл жирлегә» муниципаль берәмлеге территориясендә тапшырылган транспорт инфраструктурасының линия объектларына түбәндәгеләр керә:

тимер юллар;  
автомобиль юллары.

## **3. Инженерлык коммуникацияләренең санитар аермалары**

3.1. Магистраль торбаүткәргечләр, газ белән тәэмин итү системалары һәм югары киеренкелектәге электр линияләре өчен «Санитар-яклау зоналары һәм предприятиеләрнең, корылмаларның һәм башка объектларның санитар классификациясе» СанПиН 2.2.1/2.1.1.1200-03 нигезендә санитария аермалары билгеләнә (санитар аралау полосалары).

3.2. Капиталь төзелеш объектларын проектлаганда һәм төзегәндә, жир кишәрлекләрен формалаштырганда, санитар аермаларны исәпкә алырга кирәк.

3.3. Санитария өзелеше зонасында урнашкан территориядән файдалану режимы санитар-яклау зонасы режимына туры килә һәм «Санитар-яклау зоналары һәм предприятиеләрнең, корылмаларның һәм башка объектларның санитар классификациясе» СанПиН 2.2.1/2.1.1.1200-03 нигезендә билгеләнә.

#### **4. Транспорт инфраструктурасы объектларының санитар аермалары**

4.1. Автомагистральләр, тимер юл транспорты линияләре, метрополитен, гараж һәм автостоянкалар өчен, шулай ук очып китү һәм һава судноларын утырту зонасында стандарт очу маршрутлары буйлап санитар аермалар билгеләнә. Санитария аермасының зурлыгы һәр конкрет очракта атмосфера һавасын һәм физик факторларны (шау-шу, вибрация, электромагнит кырлары һ.б.) пычрату исәпләүләре нигезендә, табигый тикшеренүләр һәм үлчәүләр үткәрелеп билгеләнә.

#### **30 статья. Табигый факторлар йогынтысы буенча жир кишәрлекләреннән һәм капитал төзелеш объектларыннан файдалануны чикләү**

1. «Куштовск авыл жирлегә» муниципаль берәмлеге территориясендә жир һәм су ресурсларын, капитал төзелеш объектларын, халыкның иминлеген нормаль эксплуатацияләүне тәмин итү максатларында табигый факторлар йогынтысы буенча чикләүләр зоналары билгеләнә ала.

2. Табигый факторлары - табигый характердагы гадәттән тыш хәл килеп чыгу куркынычы булган территорияләр яки акваторияләрнең йогынтысы зоналары.

3. Күрсәтелгән зоналарны билгеләү тәртибе, аларның күләмнәре һәм файдалану режимы законнар һәм норматив техник документлар нигезендә һәр потенциал куркыныч объект өчен билгеләнә.

#### **4. Су басу һәм су басу зоналары**

4.1. СНиП 2.06.15-85 нигезендә «Территорияне су басудан һәм су басудан инженер яклау» су басудан яклау түбәндәгеләрне үз эченә алырга тиеш:

биналарны, корылмаларны, нигез грунтларын локаль яклау һәм тулаем төзелгән территорияне яклау;

су аша;

дренаж суларын утильләштерү (чистарту кирәк булганда);

жир асты сулары һәм өске сулар режимына, су агызу коммуникацияләрендәге чыгымнарға (агызуларга) һәм басымнарға, нигезләрнең, биналарның һәм корылмаларның деформацияләренә, шулай ук инженерлык яклавы корылмаларының эшенә мониторинг ясау системасы.

4.2. Күрсәтелгән чараларны СНиП 2.06.15-85 «Территорияне су басудан һәм су басудан инженерлык яклавы» нигезендә территориядә грунт сулары дәрәжәсен киметүне тәмин итәргә тиеш:

капиталь төзелештән - өслекнең проект билгесеннән кимендә 2 м;

стадионнар, парклар, скверлар һәм башка яшел утыртмалар - 1 метрдан да ким түгел.

Микроннар территориясендә минераль грунтлар катламының минималь калынлыгын 1 метрга тигез итеп кабул итәргә кирәк; урамнарның машина узун өлешләрендә минераль грунтлар катламының калынлыгы транспорт хәрәкәтенең интенсивлыгына бәйле рәвештә билгеләнергә тиеш.

4.3. Яр буе участокларында урнашкан торак пунктлар территорияләре су басудан, жил ярдәмендә су басудан һәм грунт сулары белән су басудан (су басудан) яисә өеп түгүдән сакланарга тиеш.

#### **5. Экзоген геологик процессларга дучар булган территорияләр**

5.1. СНиП 2.01.15-90 нигезендә "Территорияне, биналарны һәм корылмаларны куркыныч геологик процесслардан инженер яклау. Проектлаштыруның төп нигезләмәләре, кискен һәм жимерелү процессларына дучар булган территорияләрдә урнашкан торак пунктларда» әлеге процессларны булдырмауга һәм тотрыклыландыруга юнәлдерелгән түбәндәге чараларны кулланырга кирәк:

тау битенең рельефын аның тотрыклылыгын арттыру максатларында үзгәртү;  
территорияне вертикаль планлаштыру һәм өске су бүлеп чыгару системасын төзү ярдәмендә өске суларның агышын жайга салу;  
грунтка һәм эрозия процессларына су инфильтрациясен булдырмау;  
жир асты суларының биеклеге ясалма киметү;  
агроурманмелиорация;  
грунтларны беркетү (шул исәптән армияләүгә);  
тотып торучы корылмалар;  
сөзәкләргә тергезү;  
башка чаралар (жылылык саклау жайланмалары һәм өслекләр ярдәмендә жылылык процессларын жайга салу, туңдыру һәм эретү процессларының зарарлы йогынтысыннан яклау, саклау зоналарын билгеләү һ.б.).

## **6. Карст процессларына дучар булган территорияләр**

6.1. СНиП 2.01.15-90 нигезендә "Территорияне, биналарны һәм корылмаларны куркыныч геологик процесслардан инженер яклау. Проектлауның төп нигезләмәләре» карга каршы чараларны проектолаганда, геологик төзелешендә эрүчән тау токимнары булган территорияләрдә биналар һәм корылмалар проектолаганда (известьташлар, доломитлар, акбур, карбонат цементлы терәк грунтлар, гипслар, ангидритлар, таштан тоз) һәм жир өслегендә карст күренешләре (бүрәнкәләр, казанлыклар, карст-эрозион чокырлар һ.б.) һәм (яки) грунт массивының тирәнлегендә (грунтларны, куышлыкларны, мөгарәләргә эшкәртү һ.б.) күздә тотарга кирәк.

6.2. Планлаштырылган чаралар составына түбәндәгеләр керә:

планировка структурасын эшләгәндә һәм карстокуркынычы булган участокларны мөмкин кадәр урап һәм аларда яшел утыртмалар урнаштырганда функциональ зоналарның махсус компоновкасы, магистраль урамнар һәм чөлтәрләр трассировкасы;

карст үсешенә төзелешнең техноген йогынтысыннан территорияләргә инженерлык яклавын эшләү;

I - II кишәрлекләрдән читтәге биналарның һәм корылмаларның карст провалларының интенсивлыгы буенча тотрыклылык категорияләре чикләреннән тыш, шулай ук проваллар барлыкка килүнең азрак интенсивлыгы (ешлыгы) булган участоклардан читтә урнашуы, әмма аларның уртача диаметрлары 20 метрдан артык (A тотрыклылык категориясе).

## **31 статья. мәдәни мирас объектларын саклау шартлары буенча жир кишәрлекләреннән һәм капитал төзелеш объектларыннан файдалануны чикләү**

1. мәдәни мирас объектларын саклау «Россия Федерациясе халыкларының мәдәни мирас объектлары (тарихи һәм мәдәни ядкарьләре) турында» 2005 елның 25 июнендәге 73-ФЗ номерлы федераль закон, «Татарстан Республикасында мәдәни мирас объектлары турында» Татарстан Республикасы законы, 2005 елның 01 апрелендәге 60-ТРЗ номерлы, башка норматив хокукий актлар таләпләре нигезендә гамәлгә ашырыла.

## **2. Мәдәни мирас объектлары, ачыкланган мәдәни мирас объектлары, мәдәни мирас объектлары исемлеге**

2.1. «Коштаулы авыл җирлеге» муниципаль берәмлеге территориясендә мәдәни мирас объектлары, ачыкланган мәдәни мирас объектлары, мәдәни мирас объектлары юк.

## **XI БҮЛЕК. Коммуналь, транспорт, социаль инфраструктура объектлары белән территориянең мөмкин булган минималь тәмин ителеш дәрәжәсенең исәп-хисап күрсәткечләре һәм мондый объектларның халык өчен максималь рөхсәт ителә торган территория дәрәжәсенең исәп-хисап күрсәткечләре**

### **32 статья. Төп нигезләмәләр**

1. Территориянең коммуналь, транспорт, социаль инфраструктура объектлары белән тәмин ителешенең рөхсәт ителә торган минималь дәрәжәсенең исәп күрсәткечләре һәм күрсәтелгән объектларның халык өчен территориаль файдалана алуының максималь мөмкин булган дәрәжәсенең исәп күрсәткечләре (алга таба - исәп күрсәткечләре) шәһәр төзелеше регламенты составында шәһәр төзелеше регламенты билгеләнә торган территория чикләрендә территорияне комплекслы үстерү эшчәнлеген гәмәлгә ашыру каралган очракта күрсәтелә.

2. Чикләрендә территорияне комплекслы үстерү эшчәнлеген гәмәлгә ашыру каралган территорияләр «Коштаулы авыл җирлеге» муниципаль берәмлеге чикләрендә ачыкланмаган, шуңа бәйле рәвештә әлеге Кагыйдәләрдә шәһәр төзелеше регламентлары составындагы исәп-хисап күрсәткечләре күрсәтелмәгән.

## **XII БҮЛЕК. Җир кишәрлекләреннән рөхсәт ителгән файдалану төрләрен тасвирлау**

### **33 статья. Төп нигезләмәләр**

1. Җир кишәрлекләреннән рөхсәт ителгән файдалану төрләре Федераль дәүләт теркәве, кадастр һәм картография хезмәтенең 2020 елның 10 декабрендәге П/0412 номерлы боерыгы белән расланган җир кишәрлекләреннән рөхсәт ителгән файдалану төрләре классификаторы нигезендә билгеләнә.

2. Сызыклы объектларны (гомуми файдаланудагы федераль һәм региональ әһәмиятле автомобиль юлларыннан һәм гомуми файдаланудагы тимер юллардан тыш) урнаштыру, саклагыч корылмаларны (утыртмаларны), мелиорация объектларын, антенна-мачта корылмаларын, мәгълүмат һәм геодезик тамгаларны урнаштыру теләсе кайсы территориаль зонада рөхсәт ителгән файдалануның рөхсәт ителгән төрләре исемлегендә күрсәтелмичә генә рөхсәт ителә.

3. Җир кишәрлекләреннән рөхсәт ителгән файдалану төрләре тасвирламасы:

<b>Рөхсәт ителгән куллану төренең коды *</b>	<b>Рөхсәт ителгән файдалану төренең аталышы *</b>	<b>Җир кишәрлегеннән рөхсәт ителгән файдалану төрен тасвирлау *, рөхсәт ителгән файдалану төрен тасвирлауга комментарий</b>
--	---	---

1.0	Авыл хужалыгыннан файдалану	Авыл хужалыгын алып бару. Өлеге төрдөге рөхсәт ителгән файдалануның эчтәлеге 1.1-1.20 кодлары белән рөхсәт ителгән куллану төрләрнен эчтәлеген үз эченә ала, шул исәптән авыл хужалыгы продукциясен саклау һәм эшкәртү өчен файдаланыла торган биналарны һәм корылмаларны урнаштыру.
1.1	Үсемлекчелек	Авыл хужалыгы культураларын үстерүгә бәйлә хужалык эшчәнлеген гамәлгә ашыру. Өлеге төр куллануның эчтәлеге рөхсәт ителгән файдалану төрләрнен 1.2-1.6 кодлары белән рөхсәт ителгән куллану төрләрнен эчтәлеген үз эченә ала.
1.2	Бөртекле һәм башка авыл хужалыгы культуралары үстерү	Бөртекле, кузаклы, азык, техник, майлы, эфиромайлы, башка авыл хужалыгы культуралары житештерүгә бәйлә авыл хужалыгы жирләрнен хужалык эшчәнлеген гамәлгә ашыру
1.3	Яшелчәчелек	Авыл хужалыгы жирләрнен бәрәңге, яфрак, жиләк-жимеш, суган һәм бакча авыл хужалыгы культуралары житештерүгә бәйлә, шул исәптән теплицалар куллануга бәйлә хужалык эшчәнлеген гамәлгә ашыру
1.4	Тононацияләүче, дару, чәчәк культураларын үстерү	Хужалык эшчәнлеген, шул исәптән чәй, дару һәм чәчәк культуралары житештерүгә бәйлә авыл хужалыгы жирләрнен гамәлгә ашыру
1.5	Бакчачылык	Хужалык эшчәнлеген, шул исәптән күпьяеллык жиләк-жимеш культуралары, виноград һәм башка күпьяеллык культуралар үстерүгә бәйлә авыл хужалыгы жирләрнен гамәлгә ашыру
1.6	Житен һәм киндер үстерү	Хужалык эшчәнлеген, шул исәптән житен, киндер үстерү белән бәйлә авыл хужалыгы жирләрнен гамәлгә ашыру
1.7	Терлекчелек	Терлекчелек продукциясен житештерүгә, шул исәптән печәнлеккә, авыл хужалыгы терлекләрнен көтүгә, нәселле терлекләр үрчетүгә, нәселле продукция (материал) житештерүгә һәм алардан файдалануга, авыл хужалыгы терлекләрнен тоту һәм үрчетү, житештерү, саклау һәм беренчел эшкәртү өчен кулланыла торган биналар, корылмалар урнаштыруга бәйлә хужалык эшчәнлеген гамәлгә ашыру. Өлеге төр куллануның эчтәлеге түбәндәгеләргә керә: кодлар белән рөхсәт ителгән куллану төрләрнен эчтәлеге 1.8-1.11, 1.15, 1.19, 1.20.
1.8	Терлекчелек	Хужалык эшчәнлеген, шул исәптән авыл хужалыгы терлекләрнен (эре мөгезле терлекләрне, сарыкларны, көжәләрне, атларны, дөяләрне, боланнарны) үрчетүгә бәйлә авыл хужалыгы жирләрнен гамәлгә ашыру; печәнлек, авыл хужалыгы терлекләрнен көтү, терлек азыгы житештерү, авыл хужалыгы терлекләрнен тоту һәм үрчетү өчен кулланыла торган биналар, корылмалар урнаштыру; нәселле терлекләр үрчетү, нәселле продукция (материал) житештерү һәм алардан файдалану

1.9	Жәнлекчелек	Кыйммәтле кыйммәтле мехлы жәнлекләр аулауга бәйлә хужалык эшчәнлеген гамәлгә ашыру; хайваннарны тоту һәм үрчетү, житештерү, саклау һәм продукцияне беренчел эшкәртү өчен кулланыла торган биналарны, корылмаларны урнаштыру; нәселле терлекләр үрчетү, нәселле продукция (материал) житештерү һәм алардан файдалану
1.10	Кошчылык	Кошларның, шул исәптән су йөзүче кошларның йорт токымнарын үрчетүгә бәйлә хужалык эшчәнлеген гамәлгә ашыру; хайваннар тоту һәм үрчетү, кошчылык продукциясен житештерү, саклау һәм беренчел эшкәртү өчен кулланыла торган биналар, корылмалар урнаштыру; нәселле терлекләр үрчетү, нәселле продукция (материал) житештерү һәм алардан файдалану
1.11	Дуңгызчылык	Хужалык эшчәнлеген дуңгызлар үрчетүгә бәйлә гамәлгә ашыру; терлекләргә тоту һәм үрчетү, житештерү, саклау һәм продукцияне беренчел эшкәртү өчен кулланыла торган биналар, корылмалар урнаштыру; нәселле терлекләр үрчетү, нәселле продукция (материал) житештерү һәм алардан файдалану
1.12	Умартачылык	Хужалык эшчәнлеген, шул исәптән авыл хужалыгы жирләрендә бал кортларын һәм башка файдалы бөжәкләргә үрчетү, тоту һәм алардан файдалану буенча гамәлгә ашыру; умартачылык һәм башка файдалы бөжәкләр үрчетү өчен кирәкле умарталарны, башка объектларны һәм жайланмаларны урнаштыру; умартачылык продукциясен саклау һәм беренчел эшкәртү өчен файдаланыла торган корылмаларны урнаштыру
1.13	Балыкчылык	Балыкчылык объектларын (аквакультураны) үрчетү һәм (яисә) тоту, үстерү белән бәйлә хужалык эшчәнлеген гамәлгә ашыру; балыкчылыкны (аквакультураны) гамәлгә ашыру өчен кирәкле биналарны, корылмаларны, жиһазларны урнаштыру
1.14	Авил хужалыгын фәнни яктан тәэмин итү	Фәнни һәм селекция эшен гамәлгә ашыру, фән күзлегеннән караганда үсемлекләр һәм хайваннар дөньясы үрнәкләрен алу өчен авыл хужалыгы алып бару; үсемлекләргә генетик ресурслары коллекцияләрен урнаштыру
1.15	Авил хужалыгы продукциясен саклау һәм эшкәртү	Авил хужалыгы продукциясен житештерү, саклау, беренчел һәм тирән эшкәртү өчен кулланыла торган биналарны, корылмаларны урнаштыру
1.16	Кыр кишәрлекләргә дә шәхси ярдәмче хужалык алып бару	Капиталь төзелеш объектларын төзү хокукыннан башка авыл хужалыгы продукциясен житештерү

1.17	Питомниклар	Авыл хужалыгында кулланыла торган агач һәм куакларны, шулай ук үсентеләр һәм орлыктар алу өчен башка авыл хужалыгы культураларын үстерү һәм сату; авыл хужалыгы житештерүенең күрсәтелгән төрләр өчен кирәкле корылмаларны урнаштыру
1.18	Авыл хужалыгы житештерүен тәмин итү	Авыл хужалыгы алып бару өчен файдаланыла торган машина-транспорт һәм ремонт станцияләрен, ангарларны һәм гаражларны авыл хужалыгы техникасы, амбарларны, су жыю башняларын, трансформатор станцияләрен һәм башка техник жиһазларны урнаштыру
1.19	Печән чабу	Үләннәрне чабу, печән жыю һәм эзерләү
1.20	Авыл хужалыгы билгеләнешендәге Хайваннар	Авыл хужалыгы хайваннарын коткару
2.0	Торак төзелеше	Төрле төрдәге торак урыннарын урнаштыру һәм аларда яшәүне тәмин итү. Торак төзелешкә кеше яшәр өчен билгеләнгән биналар (биналар) керә, файдаланыла торган биналардан (биналардан) тыш: - Эшқуарлык файдасын аларда вакытлыча яшәү өчен торак урын бирүдән алу максатында (кунакханәләр, ял йортлары); - халыкны дөвалау яисә социаль хезмәт күрсәтү белән бер үк вакытта яшәү өчен (шифаханәләр, балалар йортлары, картлар йортлары, хастаханәләр); - житештерүне өзлексез тәмин итү ысулы буларак (вахта биналары, житештерү объектларында хезмәт урыннары); - режим учреждениесе эшчәнлеген тәмин итү ысулы буларак (казармалар, каравыл биналары, иректән мәхрүм итү урыннары, сак астында тоту). Әлеге төр куллануның эчтәлегенә 2.1-2.3, 2.5-2.7.1 кодлары белән рәхсәт ителгән куллану төрләренең эчтәлеген үз эченә ала.
2.1	Индивидуаль торак төзелеше	Торак йортны (аерым урнашкан бинаның биеклегенә егерме метрдан артмаган, биеклегенә егерме метрдан артмаган, ул гражданның тарафыннан мөстәкыйль күчмәсез милек объектларына бүлү өчен билгеләнмәгән шундый бинада яшәүгә бәйле булган көнкүреш һәм башка ихтыяжларны канәгатьләндерү өчен билгеләнгән бүлмәләрдән һәм бүлмәләрдән тора); авыл хужалыгы культураларын үстерү; индивидуаль гаражлар һәм хужалык корылмаларын урнаштыру <u>Комментарий:</u> Рәхсәт ителгән файдалануның әлеге төре, торак йорттан, коймалардан, чүп-чардан, бәдрәфләрдән, сарайлардан һәм башка ишегалларыннан тыш, урнаштыру мөмкинлеген күздә тоту.
2.1.1	Өз катлы күпфатирлы торак төзелеше	азкатлы күпкатлы йортларны урнаштыру (4 катка кадәр биеклектәге күпфатирлы йортлар, мансарныкын да кертеп); спорт һәм балалар майданчыкларын, ял итү майданчыкларын төзекләндерү; аз катлы күпфатирлы йортта мондый биналарның гомуми



		<p>мәйданы йорт биналарының гомуми мәйданының 15%тан артырагын тәшкил итмәсә, төзелгән, төзелгән һәм төзелгән-кушып төзелгән биналарда торак төзелешенә хезмәт күрсәтү объектларын урнаштыру</p> <p><u>Комментарий:</u> Рәхсәт ителгән файдалануның әлеге төре, торак йорттан, коймалардан, чүп-чардан, сарайлардан һәм башка ишегалларыннан тыш, урнаштыру мөмкинлеген күздә тотат.</p>
2.2	Шәхси ярдәмче хужалык алып бару өчен (йорт янындагы жир кишәрлеге)	<p>2.1 коды белән файдалану рәхсәт ителгән төрен тасвирлауда күрсәтелгән торак йортны урнаштыру; авыл хужалыгы продукциясен житештерү; гараж һәм башка ярдәмче корылмалар урнаштыру; авыл хужалыгы хайваннарын тоту</p> <p><u>Комментарий:</u> Рәхсәт ителгән файдалануның әлеге төре, торак йорттан, коймалардан, чүп-чардан, бәдрәфлөрдән, сарайлардан һәм башка ишегалларыннан тыш, урнаштыру мөмкинлеген күздә тотат.</p>
2.3	Блокланган торак төзелеше	<p>Күрше торак йортлары белән бер яки берничә урта дивар (өч каттан артмаган, берләштерелгән йортларның гомуми саны ун йорттан артмаган һәм аларның һәркайсы бер гаилә яшәү өчен билгеләнгән торак йортның гомуми диварына (гомуми диварга) күрше йорт яисә күрше йортлар белән янәшә урнашкан урта диварга (гомуми стеналарга) ия, ул аерым жир кишәрлегендә урнашкан һәм гомуми файдалану территориясенә (блокланган төзелешнең торак йортлары) чыга ала; декоратив һәм уңдырышлы агачлар, яшелчә һәм жыләк культураларын үрчетү; индивидуаль гаражлар һәм башка ярдәмче корылмалар урнаштыру; балалар спорт һәм спорт мәйданчыкларын, ял мәйданчыкларын, мәйданчыкларны жиһазлау</p> <p><u>Комментарий:</u> Рәхсәт ителгән файдалануның әлеге төре, торак йорттан, коймалардан, чүп-чардан, бәдрәфлөрдән, сарайлардан һәм башка ишегалларыннан тыш, урнаштыру мөмкинлеген күздә тотат.</p>
2.4	Күчмә торак	<p>Аталган корылмаларны жир кишәрлегендә яисә гомуми файдалануга билгеләнгән инженерлык корылмалары булган жир кишәрлекләренә яисә жир кишәрлекләренә тоташтыру мөмкинлеген белән торак буларак файдалануга яраклы корылмаларны (палатка шәһәрчәкләре, кемпинглар, торак вагончыклары, торак прицеplары) урнаштыру</p>
2.5	Урта катлы торак төзелеше	<p>Күпфатирлы йортларны катлар белән сигез каттан югары булмаган урнаштыру; төзекләндерү һәм яшелләндерү; жир асты гаражларын һәм автостоянкаларны урнаштыру; спорт һәм балалар мәйданчыкларын, ял итү</p>

		<p>мәйданчыкларын төзеклөндөрү; күпфатирлы йортның гомуми мәйданының 20%ын төшкил итмөгөн булса, күпфатирлы йортның төзелгән, кушып төзелгән һәм төзелгән биналарында торак төзелешенә хезмәт күрсәтү объектларын урнаштыру;</p> <p><u>Комментарий:</u> Өлеге Кагыйдәләргә карата рөхсәт ителгән файдалануның өлеге төрө биш каттан сигез катка кадәр булган торак йортларны урнаштыру мөмкинлеген күздә тотат.</p>
2.6	Күпкатлы торак төзелеш (биек төзелеш)	<p>Тугыз катлы һәм аннан да югарырак катлы күп фатирлы йортларны урнаштыру;</p> <p>йорт яны территорияләрен төзеклөндөрү һәм яшәллөндөрү; спорт һәм балалар мәйданчыкларын, хужалык мәйданчыкларын һәм ял итү мәйданчыкларын төзеклөндөрү; жир асты гаражларын һәм автостоянкаларны урнаштыру, күпфатирлы йорттагы мондый биналарның мәйданы йортның гомуми мәйданының 15%ыннан артмаган булса, күпфатирлы йортның аерым урыннарында төзелгән, кушып төзелгән һәм төзелгән күпфатирлы йортларда торак төзелешенә хезмәт күрсәтү объектларын урнаштыру</p> <p><u>Комментарий:</u> Өлеге Кагыйдәләргә карата рөхсәт ителгән файдалануның өлеге төрө тугыз каттан алып егерме өскә катка кадәр булган торак йортларны урнаштыру мөмкинлеген күздә тотат.</p>
2.7	Торак төзелешенә хезмәт күрсәтү	<p>Урнашуы кодлар белән рөхсәт ителгән куллану төрләре белән каралган капитал төзелеш объектларын урнаштыру 3.1, 3.2, 3.3, 3.4, 3.4.1, 3.5.1, 3.6, 3.6, 3.7, 3.1, 4.3, 4.4, 4.4, 4.6, 5.1.2, 5.1.3, әгәр аларны урнаштыру торак төзелешенә хезмәт күрсәтү өчен кирәк булса, шулай ук гражданның яшәвенә бәйлә булса, әйләнә-тирә мохиткә һәм санитария иминлегенә зыян китерми, халыкның хокукларын бозмый, санитария зоналарын билгеләүне таләп итми.</p>
2.7.1	Автотранспортны саклау	<p>Аерым торучы һәм төзелгән гаражларны, шул исәптән автотранспортны саклау өчен билгеләнгән жир асты гаражларын, шул исәптән урнаштыру код белән рөхсәт ителгән файдалану төрен тоту каралган гаражлардан тыш, машина урынына бүленгән урыннарны урнаштыру.</p>
3.0	Капитал төзелеш объектларыннан иҗтимагый файдалану	<p>Капитал төзелеш объектларын кешенең көнкүреш, социаль һәм рухи ихтыяжларын канәгатьләндерү максатларында урнаштыру. Өлеге төр рөхсәт ителгән файдалануның эчтәлегенә 3.1 - 3.10.2 кодлары белән рөхсәт ителгән куллану төрләренә эчтәлеген үз эченә алат.</p>
3.1	Коммуналь хезмәт күрсәтү	<p>Физик һәм юридик затларны коммуналь хезмәтләр белән тәэмин итү максатларында биналар һәм корылмалар урнаштыру. Өлеге төр куллануның эчтәлегенә 3.1.1 - 3.1.2 кодлары белән рөхсәт ителгән куллану төрләренә эчтәлеген үз эченә алат.</p>
3.1.1	Коммуналь хезмәтләр күрсәтү	<p>Су, жылылык, электр, газ белән тәэмин итүче биналар һәм корылмалар урнаштыру, канализация агымнары бүлөп бирү, күчәмсез милек объектларын (котельный, су алу җайланмалары, чистарту корылмалары, насос станцияләре,</p>

		суүткөргөчлөр, электр линиялөре, трансформатор подстанциялөре, газүткөргөчлөр, элемтө линиялөре, телефон станциялөре, канализация линиялөре, тукталышлар, гаражлар һәм урып-жыю һәм авария техникасына хезмөт күрсөтү остаханөлөре, кар жыю һәм эретү өчен кирөкле корылмалар, Корылмалар)
3.1.2	Коммуналь хезмөтлөр күрсөтүне тээмин итүче оешмаларның административ биналары	Коммуналь хезмөтлөр күрсөтөлүгө бэйле рөвештө физик һәм юридик затларны кабул итү өчен билгелэнгән биналарны урнаштыру
3.2	Социаль хезмөт күрсөтү	Гражданнарга социаль ярдөм күрсөтү өчен билгелэнгән биналарны урнаштыру. Элеге төр куллануның эчтөлегө 3.2.1 - 3.2.4 кодлары белән рөхсөт ителгән куллану төрлөрөнөң эчтөлеген үз эченө ала.
3.2.1	Социаль хезмөт күрсөтү йортлары	Картлар йортларын, балалар йортларын, йорт-ларын, йорт-жирсез гражданнар өчен куну пунктларын урнаштыру; күченеп килергө мәжбүр булганнарны, качаклар дип танылган затларны вакытлыча урнаштыру өчен капитал төзелеш объектларын урнаштыру
3.2.	Халыкка социаль ярдөм күрсөтү	Психологик һәм түләүсез юридик ярдөм хезмөтлөре, социаль, пенсия һәм башка хезмөтлөр (халыкны эш белән тээмин итү хезмөте, аз керемле гражданнарны туендыру пунктлары) өчен билгелэнгән биналарны социаль ярдөм күрсөтү һәм социаль яисә пенсия түлөүлөрөн билгеләү мәсьәлөлөре буенча, шулай ук коммерциягө карамаган ижтимагый оешмаларны урнаштыру өчен урнаштыру: коммерциячел булмаган фондлар, хэйрия оешмалары, кызыксынулар буенча клублар
3.2.3	Элемтө хезмөтлөре күрсөтү	Почта, телеграф, шәһәрара һәм халыкара телефон элемтөсө хезмөтлөре күрсөтү пунктларын урнаштыру өчен билгелэнгән биналарны урнаштыру
3.2.4	Гомуми тормыш	Урнашуы рөхсөт ителгән 4.7 код белән файдалану төрөннөн тыш, гражданнарның эш вакытына яшөү, хезмөт итү яисә укыту өчен билгелэнгән тулай торақларны урнаштыру өчен билгелэнгән биналарны урнаштыру
3.3	Көнкүрөш хезмөте	Халыкка яисә көнкүрөш хезмөтлөре күрсөтү өчен билгелэнгән капитал төзелеш объектларын (вак ремонт, ателье, мунча, чөчтараш, химик чистарту, күмү бюролары) урнаштыру
3.4	Сәламөтлек саклау	Гражданнарга медицина ярдөмө күрсөтү өчен билгелэнгән капитал төзелеш объектларын урнаштыру. Элеге төр куллануның эчтөлегө 3.4.1 - 3.4.2 кодлар белән рөхсөт ителгән куллану төрлөрөнөң эчтөлеген үз эченө ала.
3.4.1.	Амбулатор-поликлиника	Гражданнарга амбулатория-поликлиника медицина ярдөмө күрсөтү өчен билгелэнгән капитал төзелеш объектларын

	хезмәтә күрсәтү	(поликлиникалар, фельдшерлык пунктлары, сәламәтлек саклау пунктлары, ана һәм бала үзәкләре, диагностика үзәкләре, сөт кухнялары, кан донорлыгы станцияләре, клиник лабораторияләр) урнаштыру
3.4.2	Стационар медицина хезмәте	Стационарда гражданнарға медицина ярдәме күрсәтү өчен билгеләнгән капиталъ төзелеш объектларын (хастаханәләрне, бала тудыру йортларын, диспансерларны, фәнни-медицина учреждениеләрен һәм стационар белән дөваләу буенча хезмәт күрсәтүне тәэмин итә торган башка объектларны урнаштыру); ашыгыч ярдәм станцияләрен урнаштыру; санитария авиациясе мәйданчыкларын урнаштыру
3.4.3	Махсус билгеләнештәге медицина оешмалары	Суд-медицина һәм патологик-анатомик экспертиза (морг) уздыруны гамәлгә ашыручы медицина оешмаларын урнаштыру өчен капиталъ төзелеш объектларын урнаштыру
3.5	Мәгариф һәм агарту	Тәрбия, белем бирү һәм агарту өчен билгеләнгән капиталъ төзелеш объектларын урнаштыру. Әлеге төр куллануның эчтәлегә 3.5.1 - 3.5.2 кодлар белән рөхсәт ителгән куллану төрләренең эчтәлеген үз эченә ала.
3.5.1	Мәктәпкәчә һәм урта башлангыч гомуми белем	Мәгариф, мәктәпкәчә, башлангыч һәм урта гомуми белем бирү өчен билгеләнгән капиталъ төзелеш объектларын (балалар яслыләре, балалар бакчалары, мәктәпләр, лицейлар, гимназияләр, сәнгать, музыка мәктәпләре, белем бирү түгәрәкләре һәм белем бирү эшчәнлеген гамәлгә ашыручы башка оешмалар), шул исәптән физик культура һәм спорт белән шөгыльләнү өчен билгеләнгән биналарны, спорт корылмаларын урнаштыру
3.5.2	Урта һәм югары һөнәри белем	Һөнәри белем бирү һәм агарту өчен билгеләнгән капиталъ төзелеш объектларын (һөнәри техник училищелар, көллиятләр, сәнгать, музыка училищелары, белем жәмгыятьләре, институтлар, университетлар) урнаштыру, белгечләрне яңадан әзерләү һәм квалификацияләрен күтәрү буенча оешмалар, шул исәптән физик культура һәм спорт белән шөгыльләнү өчен билгеләнгән биналар, спорт корылмаларын һәм башка оешмалар) урнаштыру
3.6	Мәдәни үсеш	Мәдәният объектларын урнаштыру өчен билгеләнгән биналар һәм корылмалар урнаштыру. Әлеге төр куллануның эчтәлегә 3.6.1 - 3.6.3 кодлар белән рөхсәт ителгән куллану төрләренең эчтәлеген үз эченә ала.
3.6.1	Мәдәни-ял итү эшчәнлегә объектлары	Музейлар, күргәзмә заллары, сәнгать галереяләре, мәдәният йортлары, китапханәләр, кинотеатрлар һәм кинозаллар, театрлар, филармонияләр, концерт заллары, планетарийлар урнаштыру өчен билгеләнгән биналарны урнаштыру
3.6.2	Мәдәният һәм ял парклары	Мәдәният һәм ял паркларын урнаштыру

3.6.3	Цирклар һәм ерткычлар	Цирклар, жәнлекләр, зоопарклар, зоосадлар, океанриумнар урнаштыру һәм невольдә кыргый хайваннарны тоту эшчәнлегә төрләрән тормышка ашыру өчен биналар һәм корылмалар урнаштыру
3.7	Дини файдалану	Дини файдаланудагы биналарны һәм корылмаларны урнаштыру. Әлеге төр куллануның эчтәлегә 3.7.1 - 3.7.2 кодлар белән рөхсәт ителгән куллану төрләренең эчтәлеген үз эченә ала.
3.7.1	Дини йолаларны гамәлгә ашыру	Дини йолалар һәм тантаналар башкару өчен билгеләнгән биналарны һәм корылмаларны (шул исәптән чиркәүләрне, соборларны, храмнарны, часовняларны, мәчетләрне, гыйбадәт кылу йортларын, синагогаларны) урнаштыру
3.7.2	Дини идарә һәм мөғариф	Дини затлар, дин әһелләре һәм дин әһелләре даими булу урыны өчен билгеләнгән биналарны дини хезмәт башкаруга бәйлә рәвештә, шулай ук хәйрия һәм дини белем бирү эшчәнлеген (монастырьлар, скитлар, руханилар йорты, якшәмбе һәм дини мәктәпләр, семинарияләр, дини училищелар) гамәлгә ашыру өчен урнаштыру
3.8	Иҗтимагый идарә	Жәмәгать идарәсе органнарын һәм оешмаларын урнаштыру өчен билгеләнгән биналарны урнаштыру. Әлеге төр куллануның эчтәлегә 3.8.1 - 3.8.2 кодлары белән рөхсәт ителгән куллану төрләренең эчтәлеген үз эченә ала.
3.8.1	Дәүләт идарәсе	Дәүләт органнарын, дәүләт пенсия фондын, жирле үзидарә органнарын, судларны, шулай ук эшчәнлекләрен турыдан-туры тәмин итүче яисә дәүләт һәм (яисә) муниципаль хезмәтләр күрсәтүче оешмаларны урнаштыру өчен билгеләнгән биналарны урнаштыру
3.8.2	Вәкиллек эшчәнлегә	Чит дәүләтләрнең һәм Россия Федерациясә субъектларының дипломатик вәкиллекләре, Россия Федерациясендә консул учреждениеләре өчен билгеләнгән биналарны урнаштыру
3.9	Фәнни эшчәнлекне тәмин итү	Фәнни эшчәнлекне тәмин итү өчен биналар һәм корылмалар урнаштыру. Әлеге төр куллануның эчтәлегә 3.9.1 - 3.9.3 кодлар белән рөхсәт ителгән куллану төрләренең эчтәлеген үз эченә ала.
3.9.1	Гидрометеорология һәм аның белән чиктәш өлкәләр өлкәсендәге эшчәнлекне тәмин итү	Әйләнә-тирә мохиттә бара торган физик һәм химик процессларны күзәтү өчен билгеләнгән капитал төзелеш объектларын урнаштыру, аның гидрометеорология, агрометеорология һәм гелиогеофизик характеристикаларын билгеләү, атмосфера һавасының, туфракның, су объектларының пычрану дәрәжәсен, шул исәптән гидробиологик күрсәткечләр буенча, һәм жир тирәли - космик киңлекләрне, гидрометеорология һәм аның белән чиктәш өлкәләрдә кулланыла торган биналарны һәм корылмаларны (доплеровка метеорологик радиолокаторлары, гидрологик постлар һәм башкалар) билгеләү
3.9.2	Фәнни тикшеренүләр үткәрү	Фәнни тикшеренүләр, тикшеренүләр һәм эшләнмәләр үткәрү өчен билгеләнгән биналарны һәм корылмаларны (фәнни-тикшеренү һәм проект институтларын, фәнни үзәкләрне,

		инновацион үзөклөрнө, дүүлөт фәннәр академияләрән, тәҗрибә-конструкторлык үзөклөрән, шул исәптән тармак үзөклөрән) урнаштыру
3.9.3	Фәнни сынаулар үткөрү	Фәнни тикшеренүләр, тикшеренүләр һәм эшләнмәләр алып баручы оешмаларны урнаштыру, фәнни яктан караганда үсемлекләр һәм хайваннар дөньясы үрнәкләрән алу өчен авыл һәм урман хужалыгын алып бару өчен биналар һәм корылмалар урнаштыру
3.10	Ветеринария хезмәте	Ветеринария хезмәтләре күрсәтү, авыл хужалыгы булмаган терлекләрнө тоту яисә үрчетү өчен билгеләнгән капиталъ төзелеш объектларын кеше күзәтүендә урнаштыру. Әлеге куллануның рөхсәт ителгән төрен тоту кодлар белән рөхсәт ителгән куллану төрләрөнөң эчтәлеген үз эченә ала 3.10.1 - 3.10.2.
3.10.1	Амбулатор ветеринария хезмәте күрсәтү	Ветеринария хезмәтләре күрсәтү өчен билгеләнгән капиталъ төзелеш объектларын хайваннарны тотудан башка урнаштыру
3.10.2	Хайваннар өчен бүлмәләр	Стационарда ветеринария хезмәтләре күрсәтү өчен билгеләнгән капиталъ төзелеш объектларын урнаштыру; авыл хужалыгы булмаган хайваннарны тоту, үрчетү өчен билгеләнгән капиталъ төзелеш объектларын кеше күзәтүе астында урнаштыру, йортсыз хайваннарны тоту һәм дөвалау буенча хезмәтләр күрсәтү; хайваннар өчен кунакханәләр оештыру өчен билгеләнгән капиталъ төзелеш объектларын урнаштыру; хайваннар өчен кунакханәләр оештыру өчен билгеләнгән капиталъ төзелеш объектларын урнаштыру
4.0	Эшмәкәрлек	Капиталъ төзелеш объектларын сөүдә, банк һәм башка эшкуарлык эшчәнлегә нигезендә табыш алу максатларында урнаштыру. Әлеге рөхсәт ителгән файдалануның эчтәлегә 4.1 - 4.10 кодларында каралган рөхсәт ителгән куллану төрләрөнөң эчтәлеген үз эченә ала.
4.1	Эшлекле идарә	Капиталъ төзелеш объектларын түбәндәге максат белән урнаштыру: дүүлөт яисә муниципаль идарә һәм хезмәтләр күрсәтү белән бәйлә булмаган идарә эшчәнлегә объектларын урнаштыру, шулай ук оешмалар арасында сату вакытында товар тапшыруны таләп итми торган килешүләр башкаруны тәэмин итү, шул исәптән биржа эшчәнлегә (банк һәм иминият эшчәнлегеннән тыш)
4.2	Сөүдә объектлары (сөүдә үзөкләре, сөүдә-күңел ачу үзөкләре (комплекслар))	Товарлар сатуны гамәлгә ашыручы бер яисә берничә оешманы урнаштыру, 4.5 - 4.8.2 кодлар белән рөхсәт ителгән куллану төрләрә эчтәлегенә ярашлы рәвештә хезмәтләр күрсәтү максатыннан, 5000 кв.м артык мөйданлы капиталъ төзелеш объектларын урнаштыру; хезмәткәрләр автомобильләре һәм (яисә) сөүдә үзөгөнә килүчеләр өчен гаражлар һәм (яисә) стоянкалар урнаштыру

4.3	Базар	Даими яисә вакытлыча сәүдә (ярминкә, базар, базар) оештыру өчен билгеләнгән капитал төзелеш объектларын, корылмаларны урнаштыру, һәр сәүдә урынының 200 кв. метрдан артык сәүдә майданы булмавын исәпкә алып; хезмәткәрләр автомобильләре һәм базарга килүчеләр өчен гаражлар һәм (яисә) тукталышлар урнаштыруны
4.4	Кибет	Сәүдә майданы 5000 кв. метрга кадәр булган товарларны сату өчен билгеләнгән капитал төзелеш объектларын урнаштыру
4.5	Банк һәм иминият эшчәнлегә	Банк һәм иминият хезмәтләре күрсәтә торган оешмаларны урнаштыру өчен билгеләнгән капитал төзелеш объектларын урнаштыру
4.6	Жәмәгать туклануы	Жәмәгать туклануы урыннары (рестораннар, кафелар, ашханәләр, кабымлыклар, барлар) урнаштыру максатларында капитал төзелеш объектларын урнаштыру
4.7	Кунакханә хезмәте	Кунакханәләргә, шулай ук аларда вакытлыча яшәү өчен торак урыны бирүдән эшкүарлык файдасын алу максатында кулланыла торган башка биналарны урнаштыру
4.8	Күңел ачулар	Күңел ачу өчен билгеләнгән биналар һәм корылмалар урнаштыру. Әлеге төр куллануның эчтәлегә 4.8.1 - 4.8.3 кодлар белән рәхсәт ителгән куллану төрләренә эчтәлеген үз эченә ала.
4.8.1	Күңел ачу чаралары	Күңел ачу чараларын, сәяхәтләргә оештыру өчен билгеләнгән биналар һәм корылмалар, дискотекалар һәм бию майданчыклары, төнге клублар, аквапарклар, боулинг, аттракционнар һ.б.лар, уен автоматлары (азартлы уеннар үткөрү өчен файдаланыла торган уен жиһазларыннан тыш), уен майданчыклары урнаштыру
4.8.2	Азартлы уеннар үткөрү	Бумекер контораларын, тотализаторларны, аларның уен зоналарыннан тыш ставкаларны кабул итү пунктларын урнаштыру өчен билгеләнгән биналарны һәм корылмаларны урнаштыру
4.8.3	Уен зоналарында уеннар үткөрү	Уен биналарын һәм корылмаларын азартлы уеннар һәм уен естәлләргә уздыру өчен кулланыла торган уен автоматлары залларын урнаштыру, шулай ук уен зоналарына килүчеләр өчен кунакханәләр һәм жәмәгать туклануы биналарын урнаштыру рәхсәт ителә торган уен зоналарында урнаштыру
4.9	Хезмәт гаражлары	Эшчәнлек төрләрен гамәлгә ашыру максатларында файдаланыла торган даими яисә вакытлыча гаражларны, хезмәт автотранспортын саклау өчен туктап торуларны урнаштыру, кодлар белән рәхсәт ителгән куллану төрләрендә каралган эшчәнлек төрләрен гамәлгә ашыру максатларында гомуми файдаланудагы транспорт чараларын, шул исәптән депоны урнаштыру һәм саклау өчен.
4.9.1	Юл сервисы объектлары	Юл сервисы биналарын һәм корылмаларын урнаштыру. Әлеге төр куллануның эчтәлегә 4.9.1.1 - 4.9.1.4 кодлар белән рәхсәт ителгән куллану төрләренә эчтәлеген үз эченә ала.

4.9.1.1	Транспорт чараларын көйлөү	Автозаправка станцияларын урнаштыру; юл сервисы объектлары сыйфатында жәмәгаты туклануун оештыру өчен кирәкле сәүдә кибетләрүн, биналарны урнаштыру
4.9.1.2	Юл ялын тээмин итү	Юл сервисы (мотельләр) сыйфатында кунакханә хезмәтләрә күрсәтү өчен биналар урнаштыру, шулай ук тиешле сәүдә кибетләрүн, жәмәгаты туклануун юл сервисы объектлары сыйфатында оештыру өчен биналар урнаштыру
4.9.1.3	Автомобиль мойкалары	Автомобиль мобильләрүн урнаштыру, шулай ук бергә сәүдә кибетләрүн урнаштыру
4.9.1.4	Автомобильләр не ремонтлау	Автомобильләрне ремонтлау һәм аларга хезмәт күрсәтү өчен билгеләнгән остаханәләрне һәм юл сервисының башка объектларын урнаштыру, шулай ук тиешле сәүдә кибетләрүн урнаштыру
4.10	Күргәзмә-ярминкә эшчәнлегә	Күргәзмә-ярминкә һәм конгресс эшчәнлеген гамәлгә ашыру өчен билгеләнгән капитал төзелеш объектларын, корылмаларны, күрсәтелгән чараларга хезмәт күрсәтү өчен кирәкле эшчәнлекне дә кертеп, урнаштыру (экспозиция майданын төзү, чараларда катнашучыларның туклануун оештыру)
5.0	Ял (рекреация)	Спорт, физик культура, жәяүле яисә югары йөрүләр, ял һәм туризм белән шөгильләнү өчен урыннар, табигаты, пикниклар, аучылар, балыкчылар һәм башка эшчәнлекне күзәтү; шәһәр урманнарын, скверларны, буаларны, күлләрне, сусаклагычларны, пляжларны булдыру һәм карау, шулай ук аларда ял урыннарын төзекләндерү. Әлегә төр куллануның эчтәлегә 5.1 - 5.5 кодлар белән рәхсәт ителгән куллану төрләрүнәң эчтәлеген үз эченә ала.
5.1	Спорт	Спорт белән шөгильләнү өчен биналар һәм корылмалар урнаштыру. Әлегә төр куллануның эчтәлегә 5.1.1 - 5.1.7 кодлар белән рәхсәт ителгән куллану төрләрүнәң эчтәлеген үз эченә ала.
5.1.1.	Спорт-тамаша чараларын тээмин итү	500 урынлы тамашачылар өчен махсус урыннар булган спорт-тамаша биналарын һәм корылмаларны (стадионнарын, спорт сарайларын, боз сарайларын, ипподромнарын) урнаштыру
5.1.2	Биналарда спорт белән шөгильләнүне тээмин итү	Биналарда һәм корылмаларда спорт клублары, спорт заллары, бассейннар, физкультура-савыктыру комплекслары урнаштыру
5.1.3	Спорт белән шөгильләнү өчен майданчыклар	Ачык һавада спорт һәм физкультура белән шөгильләнү өчен майданчыклар (физкультура майданчыклары, йөгөрү юллары, спорт уены өчен кырлар) урнаштыру
5.1.4	Спорт белән шөгильләнү өчен жиһазландырылган	Спорт һәм физкультура белән шөгильләнү өчен корылмаларны ачык һавада урнаштыру (теннис кортлары, автодромнар, мотодромнар, трамплиннар, спорт атулары)



	мәйданчыклар	
5.1.5	Су спорты	Су спорт төрләрә белән шөгильләну өчен спорт корылмаларын урнаштыру (су спорт төрләрен оештыру һәм тиешле инвентарьны саклау өчен кирәкле причаллар һәм корылмалар)
5.1.6	Авиация спорты	Спорт корылмаларын спортның авиация төрләрә белән шөгильләну өчен урнаштыру (ангарлар, очып китү-утырту мәйданчыклары һәм тиешле инвентарьны саклау өчен кирәкле башка корылмалар)
5.1.7	Спорт базалары	Анда озак яшәүче затларның спорт эзерлеге гамәлгә ашырыла торган спорт базаларын һәм лагерьларын урнаштыру
5.2	Табиғый-танып белү туризмы	Табиғать, жәяүлеләр һәм ат чабышлары белән танышу өчен база һәм палатка лагерьларын урнаштыру, сукмак һәм юллар салу, әйләнә-тирә табиғать мохите турында танып белү белешмәләре булган щитлар урнаштыру; табиғатьне саклау һәм табиғатьне торгызу чараларын гамәлгә ашыру
5.2.1	Туристлык хезмәте	Дөвалау буенча хезмәтләр күрсәтми торган пансионатларны, туристлык кунакханәләрен, кемпингларын, ял йортларын, шулай ук аларда вакытлыча яшәу өчен торак урын бирүдән эшқуарлык файдасын алу максатында кулланыла торган башка биналарны урнаштыру; балалар лагерьларын урнаштыру
5.3	Аучылык һәм балыкчылык	Аучылык һәм балыкчылык урыннарын төзекләндерү, шул исәптән аучылык яисә балыкчылык йорты, жәнлекләрнең баш санын торгызу һәм тоту өчен кирәкле корылмалар яки балык тоту урыннары урнаштыру.
5.4	Аз үлчәмле суднолар өчен Причал	яхталарны, катерларны, көймәләрне һәм башка кече судноларны причал ясау, саклау һәм хезмәт күрсәтү өчен билгеләнгән корылмаларны урнаштыру
5.5	Гольф өчен идән яки атлы прогулкалар	Гольф уйнау яки ат белән йөрүләр өчен урыннар урнаштыру, шул исәптән кирәкле жир эшләрен башкару һәм ярдәмче корылмаларны урнаштыру, трибуналар урнаштыруны күздә тотмаган атлы портив манежлар урнаштыру
6.0	Житештерү эшчәнлеге	Файдалы казылмаларны чыгару, аларны эшкәртү, сәнәгать ысулы белән әйберләр эзерләү максатларында капитал төзелеш объектларын урнаштыру <u>Комментарий:</u> Рәхсәт ителгән файдалануның әлеге төрен күрсәтелгән территориаль зона тематикасына туры килми торган сәнәгать объектларының территориаль зонасы чикләрендә булган очракта кулланырга кирәк.
6.1	Жир асты казылмалары белән файдалану	Геологик тикшеренүләрне гамәлгә ашыру; файдалы казылмалар чыгару ачык (карьералар, отваллар) һәм ябык (шахталар, скважиналар) ысуллар белән; капитал төзелеш объектларын, шул исәптән жир асты объектларын, файдалы казылмалар чыгару максатларында урнаштыру;

		чимал транспортлауга һәм (яисә) сәнәгать эшкәртүенә эзерләү өчен кирәкле капитал төзелеш объектларын урнаштыру; файдалы казылмалар чыгару авылара территориядә башкарылса, жир асты байлыктарынан файдалану максатлары өчен кирәкле биналарга һәм корылмаларга хезмәт күрсәтүче хезмәткәрләргә яшәү өчен билгеләнгән капитал төзелеш объектларын урнаштыру
6.2	Авыр сәнәгать	Тау-баету һәм тау-эшкәртү, металлургия, машина төзелеше сәнәгате капитал төзелеш объектларын урнаштыру, шулай ук суднолар төзелеше, авиатөзелеш, вагон төзү, машина төзелеше, станоклар төзү продукциясен житештерү һәм ремонтлау, шулай ук эксплуатацияләү өчен саклау яки санитар-саклау зоналарын урнаштыру каралган башка шундый сәнәгать предприятиеләрен урнаштыру, моңа сәнәгать объекты рәхсәт ителгән файдалануның башка төрөнә кертелгән очрактар керми.
6.2.1	Автомобиль төзелеше сәнәгате	Транспорт чаралары һәм жиһазлар житештерү, автомобильләр житештерү, автомобиль кузовлары житештерү, прицеплар, ярымприцеплар һәм бер яисә берничә төр транспорт йөртү, автомобильләр һәм аларның двигательләре өлешләрен житештерү өчен билгеләнгән контейнерлар житештерү өчен билгеләнгән капитал төзелеш объектларын урнаштыру
6.3	Жиңел сәнәгать	Текстиль, фарфор-фаянс, электрон сәнәгать өчен билгеләнгән капитал төзелеш объектларын урнаштыру
6.3.1	Фармацевтика сәнәгате	Фармацевтика производствосы өчен билгеләнгән капитал төзелеш объектларын, шул исәптән сак яисә санитар-яклау зоналарын билгеләү каралган объектларны урнаштыру
6.4	Азык-төлек сәнәгате	Азык-төлек сәнәгате объектларын, авыл хужалыгы продукциясен эшкәртүгә аларны башка продукциягә (консервлау, чүкәү, икмәк пешерү) китерә торган ысул белән урнаштыру, шул исәптән эчемлекләр, алкоголь эчемлекләр һәм тәмәке әйберләре житештерү өчен
6.5	Нефтехимия сәнәгате	Углерод чималын эшкәртү, ашламалар, полимерлар, көнкүреш билгеләнешендәге химик продукция һәм мондый продукция житештерү өчен билгеләнгән капитал төзелеш объектларын, шулай ук башка шундый сәнәгать предприятиеләрен урнаштыру
6.6	Төзелеш сәнәгате	Житештерү өчен билгеләнгән капитал төзелеш объектларын: төзелеш материаллары (кирпичләр, пилотматериаллар, цемент, беркетү материаллары), көнкүреш һәм төзелеш газ һәм сантехника жиһазлары, лифтлар һәм күтәргечләр, столяр продукция, жыелма йортлар яки аларның өлешләре һәм башка шундый продукция житештерү өчен урнаштыру
6.7	Энергетика	Гидроэнергетика объектларын, жылылык станцияләрен һәм башка электр станцияләрен урнаштыру, электр станцияләре (золоотваллар, гидротехник корылмалар) өчен хезмәт

		күрсөтүчө һәм ярдәмче корылмалар урнаштыру; урнаштыру урнаштыру урнаштыру урнаштыру энергетика объектларыннан тыш, электр челтәре хужалыгы объектларын урнаштыру, 3.1 коды белән рөхсәт ителгән файдалану төрөн карап тоту каралган энергетика объектларыннан тыш, урнаштыру.
6.7.1	Атом энергетикасы	Атом энергиясен, шул исәптән атом станцияләрен, атом-төш җайланмаларын (фәнни максатларда булдырылганнардан тыш), атом-төш материалларын һәм радиоактив матдәләрне саклау пунктларын электр станцияләре өчен хезмәт күрсөтүчө һәм ярдәмче корылмаларны урнаштыру; атом электр станцияләренә хезмәт күрсөтүчө электр челтәре хужалыгы объектларын урнаштыру
6.8	Элементә	Элементә, радиотапшырулар, телевидение объектларын урнаштыру, шул исәптән һава радиорелей, җир өсте һәм җир асты элементә линияләрен, радиофикация линияләрен, антен кырларын, элементә кабельле линияләрендә көчәйтү пунктларын, спутник элементә һәм телерадиотапшырулар инфраструктурасын да кертеп, урнаштыру эчтәлектә каралган элементә объектларыннан тыш кодлар белән рөхсәт ителгән куллану төрләре 3.1.1, 3.2.3.
6.9	Складлар	Йөк булдырылган җитештерү комплексларының бер өлеше булмаган - сәнәгать базалары, складлары, төяү терминаллары һәм докилары, нефть саклагычлары һәм нефть налив станцияләре, газ саклагычлары һәм аларны газ конденсатлы һәм газ суырту станцияләре, элеваторлар һәм азык-төлек складлары булган җитештерү комплексларын вакытлыча саклау, бүлү һәм күчерү корылмаларын (стратегик запасларны саклаудан тыш) урнаштыру
6.9.1	Склад майданчыклары	Ачык һавада йөкләрне вакытлыча саклау, бүлү һәм бушату (стратегик запасларны саклаудан тыш)
6.10	Космик эшчәнлекне тәмин итү	Космодромнарны, старт комплексларын һәм җибәрү җайланмаларын, команда-үлчәү комплексларын, космик объектлар очышлары белән идарә итү үзәкләрен һәм пунктларын, мәгълүматны кабул итү, саклау һәм эшкәртү пунктларын, космос техникасын саклау базаларын, космик объектларны җирләү полигоннарын, космос техникасын эшкәртү өчен эксперименталь база объектларын, Космонавтлар эзерләү өчен үзәкләрне һәм җайланмаларны, космик эшчәнлекне тормышка ашырганда кулланыла торган башка корылмаларны урнаштыру
6.11	Целлюлоза-кәгазь сәнәгате	Целлюлоза-кәгазь җитештерү, целлюлоза, агач массасы, кәгазь, картон һәм алардан ясалган әйберләр җитештерү, нәшрият һәм полиграфия эшчәнлеген өчен билгеләнгән капитал төзелеш объектларын урнаштыру, язылган мәгълүмат чыганакларын тиражлау
6.12	Фәнни-житештерү эшчәнлеген	Технологик, сәнәгать, агросәнәгать паркларын, бизнес-инкубаторларны урнаштыру

7.0	Транспорт	Кешеләр яки йөкләр ташу яки матдәләр тапшыру өчен кулланыла торган төрлө юл һәм корылмаларның урнашуы. Өлеге төр куллануның эчтәлегенә 7.1 - 7.5 кодлар белән рәхсәт ителгән куллану төрләренең эчтәлегенә үз эченә ала.
7.1	Тимер юл транспорты	Тимер юл транспортында капитал төзелеш объектларын урнаштыру. Өлеге төр куллануның эчтәлегенә үз эченә 7.1.1 - 7.1.2 кодлары белән рәхсәт ителгән куллану төрләренең эчтәлегенә ала.
7.1.1	Тимер юл юллары	Тимер юлларны урнаштыру
7.1.2	Тимер юл ташуларына хезмәт күрсәтү	Биналар һәм корылмаларны, шул исәптән тимер юл вокзалларын һәм станцияләрен, шулай ук жир өсте һәм жир асты биналарын, корылмаларны, тимер юл транспортының башка объектларын эксплуатацияләү, тоту, төзү, реконструкцияләү, ремонтлау өчен кирәкле җайланмалар һәм объектлар урнаштыру; төяү-бушату майданчыкларын, тигезләү складларын (ягулык-майлау материаллары складларыннан һәм теләсә нинди типтагы автозаправка станцияләреннән, шулай ук федераль законнарда билгеләнгән хәрәкәт иминлегенә таләпләргә үтәлгән очракта, федераль законнарда билгеләнгән куркыныч матдәләргә һәм материалларны саклау өчен билгеләнгән складлардан тыш) һәм башка объектларны урнаштыру.
7.2	Автомобиль транспорты	Автомобиль транспорты биналарын һәм корылмаларын урнаштыру. Өлеге төр куллануның эчтәлегенә үз эченә 7.2.1 - 7.2.3 кодлар белән рәхсәт ителгән куллану төрләренең эчтәлегенә ала.
7.2.1	Автомобиль юлларын урнаштыру	Шәһәр урамнары һәм юллар чикләрендә торак пунктлардан читтәге автомобиль юлларын һәм аларга бәйле техник корылмаларны, юл бие (парковчаларны) транспорт чараларын шәһәр урамнары һәм юллар чикләрендә урнаштыру, моңа 2.7.1, 4.9, 7.2.3 кодлары белән рәхсәт ителгән файдалану төрләргә белән, шулай ук транспорт чараларын саклау өчен билгеләнгән некапиталь корылмаларны урнаштыру; юл хәрәкәтенә иминлегенә өчен җаваплы эчке эшләр органнары постларын урнаштыру өчен билгеләнгән объектларны урнаштыру
7.2.2	Пассажирларга хезмәт күрсәтү	Урнашуы рәхсәт ителгән 7.6 код белән файдалану төреннән каралган капитал төзелеш объектларыннан тыш, пассажирларга хезмәт күрсәтү өчен билгеләнгән биналарны һәм корылмаларны урнаштыру
7.2.3	Гомуми файдаланудагы транспорт баганалары	Кешеләргә билгеләнгән маршрут буенча ташучы транспорт чаралары тукталышын урнаштыру
7.3	Су транспорты	Су юлларында суднолар йөреше өчен ясалма төзелгән эчке

		су юлларын урнаштыру, эчке су юлларын капиталъ тѳзү объектларын урнаштыру, диңгез портларын капиталъ тѳзү объектларын урнаштыру, капиталъ тѳзелеш объектларын, шул исәптән диңгез һәм елга портларын, причалларны, пристаньнарны, гидротехник корылмаларны, навигация жиһазларын һәм башка объектларны суднолар йѳрешен һәм су ташуларны тѳэмин итү, су транспортын заправкалары урнаштыру.
7.4	Һава транспорты	Аэродромнар, вертолет мѳйданчыклары (вертодромнар) урнаштыру, гидросамолетларны китерү һәм причал ясау ѳчен урыннар урнаштыру, һава судноларын очып китү һәм жиригѳ тѳшерү (китерү) ѳчен кирѳкле очышларны һәм башка объектларны радиотехник тѳэмин итү, аэропортлар (аэровокзаллар) һәм пассажирларны утырту һәм утырту, аларга хезмѳт күрсѳтү һәм аларның куркынычсызлыгын тѳэмин итү ѳчен кирѳкле башка объектларны урнаштыру, шулай ук һава юлы белән йѳри торган йѳклѳрне тѳяү, бушату һәм саклау ѳчен кирѳкле объектларны урнаштыру; һава судноларына техник хезмѳт күрсѳтү һәм ремонт ясау ѳчен билгелѳнгән объектларны урнаштыру
7.5	Торбаүткѳргѳч транспорт	Нефть үткѳргѳчлѳрне, суүткѳргѳчлѳрне, газүткѳргѳчлѳрне һәм башка торба үткѳргѳчлѳрне, шулай ук аталган торбаүткѳргѳчлѳрне эксплуатациялѳү ѳчен кирѳкле башка биналарны һәм корылмаларны урнаштыру
7.6	Урамнан тыш транспорт	Метрополитенны, шул исәптән метрополитенның жири ѳсте юлларын, утырту станциялѳрен, пассажирлар ѳчен станцияара күчешлѳрне, электродепоны, вентиляция шахталарын эксплуатациялѳү ѳчен кирѳкле корылмаларны урнаштыру; бүтән тѳр жири ѳсте корылмаларын (монорельс транспортын, канат юллары асылмаларын, фуникулерларны) урнаштыру
8.0	Оборонаны һәм куркынычсызлыкны тѳэмин итү	Россия Федерациясе Кораллы Кѳчлѳрен, башка гаскѳрлѳрне, хѳрби формированиелѳрне һәм алар белән идарѳ итү органнарын (хѳрби оешмаларны, эчке гаскѳрлѳрне, учреждениелѳрне һәм башка объектларны урнаштыру, гаскѳрлѳрне һәм флот кѳчлѳрен дислокациялѳү), хѳрби ѳйрѳнүлѳр һәм хѳрби частьларның хѳрби ѳзерлеген тѳэмин итүгѳ юнѳлдерелгән башка чаралар уздыру; хѳрби училищелар, хѳрби институтлар, хѳрби университетлар, хѳрби академиялѳр биналарын урнаштыру; таможня эшчѳнлеген гамѳлгѳ ашыруны тѳэмин итѳ торган объектлар урнаштыру <u>Комментарий:</u> Рѳхсѳт ителгән файдалануның ѳлегѳ тѳре хѳрби комиссариатларны, хѳрби чакыру пунктларын, гражданныр оборонасы бүлекчѳлѳрен һәм гадѳттән тыш хѳллѳрне урнаштыру мѳмкинлеген күздѳ тота.
8.1	Кораллы кѳчлѳрне	

	тээмин итү	Коралны, хэрби билгелөнөштөгө техниканы нэм боеприпасларны эшлэү, сынау, житештерү яки юк итү өчен билгелэнгэн капитал төзелеш объектларын урнаштыру; сынау полигоннары, кораллануны юкка чыгару нэм корал яки сугыш кирэк-яракларын куллануга, житештерүгә, ремонтлауга яисә юкка чыгаруга бэйле рөвөштө барлыкка килә торган калдыкларны юкка чыгару урыннары буларак жир кишөрлекләрэн урнаштыру; дэүлэт нэм мобилизация резервларында (саклагычларда, складларда нэм башка объектларда) матди кыйммэтләр запасларын булдыру нэм саклау өчен кирөкле капитал төзелеш объектларын урнаштыру; иминлеген тээмин итү өчен административ-территориаль берәмлекләр төзелгэн объектларны урнаштыру.
8.2	Россия Федерациясе Дэүлэт чиген саклау	Россия Федерациясе Дэүлэт чиген яклауны нэм саклауны тээмин итү, чик бую хэрби частьларын нэм алар белән идарэ итү органнарын урнаштыру, шулай ук Россия Федерациясе Дэүлэт чиге аша үткөрү пунктларын урнаштыру өчен кирөкле инженерлык корылмаларын нэм чит илләрне, чик бую хэрби частьларын нэм алар белән идарэ итү органнарын урнаштыру, шулай ук Россия Федерациясе Дэүлэт чиге аша үткөрү пунктларын урнаштыру өчен кирөкле башка объектларны урнаштыру
8.3	Эчке хокук тәртибен тээмин итү	Хэрби хезмэт булган эчке эшләр органнары, Росгвардия нэм коткару хезмэтләрә эзерлегендә ярдәм итү өчен кирөкле капитал төзелеш объектларын урнаштыру; житештерү биналарының бер өлөшө булган гражданныр оборонасы объектларынан тыш, гражданныр оборонасы объектларын урнаштыру
8.4	Жэзалар үтөтү эшчәнлеген тээмин итү	Капитал төзелеш объектларын иректән мэхрүм итү урыннары булдыру өчен урнаштыру (тикшерү изоляторлары, төрмөләр, жирлекләр)
9.0	Табигатьне махсус саклау нэм өйрөнү эшчәнлеге	Чикләрэндә хужалык эшчәнлеге, табигатьне саклауга нэм өйрөнүгә бэйле эшчәнлектән тыш, рөхсэт ителми торган махсус сакланылучы табигать территорияләрэн булдыру юлы белән үсемлекләр нэм хайваннар дөнъясын саклау нэм өйрөнү (дэүлэт табигать тыюлыклары, милли нэм табигый парклар, табигать һэйкәлләрә, дендрология парклары, ботаника бакчалары, оранжереяләр)
9.1	Табигать территорияләрэн саклау	Өйлөнө-тирө табигать мохитенең аерым табигый сыйфатларын элөгә зонада хужалык эшчәнлеген чиклөү юлы белән саклау, аерым алганда: тыелган полосаларны булдыру нэм тәрбиялөү, яклау урманнарын, шул исәптән шөһәр урманнарын, урман паркларында булдыру нэм тәрбиялөү, яклау урманнарында рөхсэт ителгэн башка хужалык эшчәнлеге, тыюлыкларда табигать ресурсларынан файдалану режимын саклау, аеруча кыйммэтле булган жирләрнең үзлекләрэн саклау. <u>Комментарий:</u>

		Рөхсәт ителгән файдалануның әлеге төрен, гомуми файдаланудагы территорияләрне оештырудан тыш, махсус хужалык эшчәнлегеге каралмаган территорияләр чикләрендә кулланырга кирәк.
9.2	Курорт эшчәнлегеге	Табигый дөвалау ресурсларын (минераль сулар ятмалары, дөвалау пычраклары, рапой лиманнар һәм күлләр, махсус климат һәм кеше авыруларын профилактикалау һәм дөвалау өчен файдаланыла торган яки кулланылырга мөмкин булган башка табигый факторлары һәм шартлары) дөвалау һәм дөвалау ресурсларын тау-санитария округының беренче зонасы чикләрендә дөвалау-савыктыру һәм курорт жирләрен саклауны ярлыландырудан һәм юкка чыгарудан саклау өчен файдалану.
9.2.1	Санатор эшчәнлек	Халыкны дөвалау һәм сәламәтләндерү хезмәтләрен күрсәтүне тәэмин итә торган шифаханәләр, профилакторийлар, бальнеологик дөвалау шифаханәләре, бальнеологик дөвалау шифаханәләре, пычрак савытлары урнаштыру; дөвалау-савыктыру урыннарын (пляжлар, бюветлар, шифаханәләр, дөвалау-савыктыру урыннары) урнаштыру; дөвалау-савыктыру лагерьлары урнаштыру.
9.3	Тарихи-мәдәни эшчәнлек	Россия Федерациясә халыкларының мәдәни мирас объектларын (тарих һәм мәдәният ядкарьләрен) саклап калу һәм өйрәнү, шул исәптән: археологик мирас объектларын, истәлекле урыннарны, тарихи кәсепләр, житештерү һәм һөнәрчелек урыннарының, тарихи жирлекләренәң көнкүрешен, хәрби һәм гражданлык каберлекләрен, мәдәни мирас объектларын, тарихи промысел яки һөнәрчелек булган хужалык эшчәнлеген, шулай ук танып белү туризмын тәэмин итүче хужалык эшчәнлеген тәэмин итү
10.0	Урманнардан файдалану	Агач материалын һәм агач булмаган урман ресурсларын эзерләү, беренчел эшкөртү һәм чыгару, урманнарны саклау һәм торгызу эшчәнлегеге һәм башка максатлар. Әлеге төрдәге рөхсәт ителгән файдалануның эчтәлегенә кодлар белән рөхсәт ителгән куллану төрләренәң эчтәлеген үз эченә ала 10.1 - 10.4
10.1	Агачны эзерләү	Табигый шартларында үскән, шул исәптән гражданнар тарафыннан үз ихтыяжлары өчен үсеп чыккан урман утыртмаларын кисү, өлешчә эшкөртү, агачны саклау һәм чыгару, урман юлларын булдыру, агач (урман складлары, урман киселешләре) эшкөртү һәм саклау өчен кирәкле корылмаларны урнаштыру, урманнарны саклау һәм торгызу
10.2	Урман плантацияләре	Кеше хезмәте белән үстерелгән урман утыртмаларын үстерү һәм кисү, үзагачны өлешчә эшкөртү, саклау һәм чыгару, юллар булдыру, агач (урман складлары, урман киселешләре) эшкөртү һәм саклау өчен кирәкле корылмалар урнаштыру, урманнарны саклау
10.3	Урман ресурсларын	Табылган урман ресурсларын, шул исәптән гражданнар тарафыннан үз ихтыяжлары өчен, азык-төлек урман

	эзерләү	ресурсларын һәм кыргый үсүче үсемлекләргә эзерләү, саклау, тирәнтен эшкәртү һәм чыгару, урман ресурсларын саклау һәм эшкәртү өчен кирәкле вакытлы корылмаларны (киптерүләр, гөмбә кайнату, складлар) урнаштыру, урманнарны саклау өчен кирәкле вакытлыча корылмаларны урнаштыру
10.4	Резерв урманнары	Урманнарны саклауга бәйлә эшчәнлек
11.0	Су объектлары	Бозлыклар, карлар, инешләр, елгалар, күлләр, сазлыклар, территориаль диңгезләр һәм башка өске су объектлары
11.1	Су объектларына һәм гомуми файдалану	Су объектларына тоташкан жир кишәрлекләргә, әгәр тиешле тьюлар законда билгеләнмәгән булса, судан гомуми файдалануны (гражданның тарафыннан шәхси ихтияжлар өчен гәмәлгә ашырыла торган судан файдалану, шулай ук эчәргә яраклы һәм хужалык-көнүрешне су белән тәэмин итү максатларында су ресурсларын алу (алу), су объектларында ял итү өчен билгеләнгән аз үлчәмле суднолардан, су мотоциклларынан һәм башка техник чаралардан файдалану
11.2	Су объектларына һәм махсус файдалану	Су объектларына тоташкан жир кишәрлекләргә махсус судан файдалану өчен кирәкле ысуллар (су объектларынан су ресурсларын алу, агып төшүче суларны һәм (яисә) дренаж суларын агызу, төптән тирәнәйтү, шартлату, бораулау һәм су объектларының төбен һәм ярларын үзгәртүгә бәйлә башка эшләр) куллану
11.3	Гидротехник корылмалар	Сусаклагыч һәм балык тоту корылмаларын, яр саклау корылмаларын эксплуатацияләү өчен кирәкле гидротехник корылмаларны (плотиналар, водосброслар, су жыю, су чыгару һәм башка гидротехник корылмаларны, суднолар үткөрү корылмаларын, балык тоту һәм балык тоту корылмаларын, яр бие саклау корылмаларын) урнаштыру
12.0	Гомуми файдаланудагы жир кишәрлекләргә (территорияләр)	Гомуми файдаланудагы жир кишәрлекләргә. Әлегә төр куллануның эчтәлегә түбәндәге кодлар белән рәхсәт ителгән куллану төрләренә эчтәлеген үз эченә ала 12.0.1 - 12.0.2. <u>Комментарий:</u> Әлегә Кагыйдәләргә карата рәхсәт ителгән файдалануның әлегә төрен кызыл сызыклар билгеләү юлы белән төзелгән территорияләр чикләрендә күздә тотарга кирәк.
12.0.1	Урам-юл чөлтәре	Урам-юл чөлтәре объектлары: торак пунктлар чикләрендә автомобиль юллары, трамвай юллары һәм жәяүлеләр өчен тротуарлар, жәяүлеләр өчен чыгу урыннары, бульварлар, майданнар, машина юллары, велоспорт һәм инженерлык инфраструктурасы объектлары урнаштыру; шәһәр урамнары һәм юллар чикләрендә юл бие тукталышларын (парковкаларын) урнаштыру, моңа кодлар белән рәхсәт ителгән 2.7.1, 4.9, 7.2.3 кодлар белән куллану төрләргә каралган, шулай ук транспорт чараларын саклау өчен билгеләнгән некапиталь корылмаларны урнаштыру.



12.0.2	Территорияне төзеклөндөрү	Территорияне төзеклөндөрүнөң состав өлөшө буларак кулланыла торган декоратив, техник, планлаштыру, конструктив жайланмалар, яшеллөндөрү элементларын, жиһазларның һәм бизэүнөң төрлө төрлөрөн, кече архитектура формаларын, стационар булмаган корылмаларны һәм корылмаларны, мэгълүмати щитларны һәм күрсәткечләрне урнаштыру
12.1	Ритуаль эшчөнлек	Зиратлар, крематорийлар һәм күмү урыннары урнаштыру; тиешле гыйбадәт корылмаларын урнаштыру; ритуаль-йола билгеләнешендөгө продукция житештерү эшчөнлеген гамәлгә ашыру
12.2	Махсус эшчөнлек	Житештерү һәм куллану калдыкларын, медицина калдыкларын, биологик калдыкларны, радиоактив калдыкларны, озон катламын жимерә торган матдөләрне урнаштыру, саклау, күмү, туплау, эшкөртү, зарарсызландыру, зарарсызландыру, шулай ук калдыкларны урнаштыру, күмү, саклау объектларын урнаштыру объектларын урнаштыру, мондый калдыкларны (үлөт базларын, чүп яндыру һәм эшкөртү заводларын, көнкүреш чүп-чарын һәм калдыкларны күмү һәм сортларга аеру полигоннарын, аларны икенчел эшкөртү өчен әйберләрне жыю урыннарын урнаштыру)
12.3	запас	Хужалык эшчөнлегә булмау
13.0	Гомуми билгеләнештөгө жир кишәрлекләре	Гражданнар тарафыннан бакчачылык яисә яшелчәчелек алып бару территориясә чикләрендә урнашкан жир кишәрлекләренөң гомуми файдаланудагы мөлкәте булган һәм гомуми файдаланудагы мөлкәткә карый торган капиталъ төзелеш объектларын урнаштыру өчен билгеләнгән жир кишәрлекләре
13.1	Бакчачылык алып бару	Гражданнарның авыл хужалыгы культураларының үз ихтыяжлары өчен ялын һәм (яисә) аларны үстерүне гамәлгә ашыру; инвентарьны саклау һәм авыл хужалыгы культурасы уңышы өчен билгеләнгән күчөмсөз милек объектлары булмаган хужалык корылмаларын урнаштыру: Әлегә Кагыйдәләргә карата рөхсәт ителгән файдалануның әлегә төрө бернинди капиталъ төзелеш объектларын урнаштыруны күздә тотмый. «Кыр участокларында шәхси ярдәмчә хужалык алып бару» рөхсәт ителгән куллану төрөннән аермалы буларак (код 1.16), хокук ияләре физик затлар булган жир кишәрлекләре өчен кулланыла.
13.2	Яшелчәлек тармагын алып бару	Гражданнар тарафыннан авыл хужалыгы культураларының үз ихтыяжлары өчен ял итүне һәм (яисә) аларны үстерүне гамәлгә ашыру; 2.1 коды белән рөхсәт ителгән файдалану төрөн, хужалык корылмаларын һәм гаражларны тасвирлауда күрсәтелгән бакча йортын, торақ йортны үз ихтыяжлары өчен урнаштыру <u>Комментарий:</u> Ел әйләнәсә яшәү һәм инженерлык инфраструктурасы белән тәэмин итү күздә тотылмаган йорт - бакча йорты.

		Рөхсәт ителгән файдалануның әлеге төре бакча яки торак йорттан тыш, коймалар, жирләү, бәдрәфләр, сарайлар һәм башка ишегалларын урнаштыру мөмкинлеген күздә тоту.
--	--	---

\*Дәүләт теркәве, кадастр һәм картография федераль хезмәтенең 10.11.2020 ел № П/0412 боерыгы белән расланган жир кишәрлекләреннән рөхсәт ителгән файдалану төрләре классификаторы нигезендә

**ПРАВИЛА ЗЕМЛЕПОЛЬЗОВАНИЯ И ЗАСТРОЙКИ МУНИЦИПАЛЬНОГО ОБРАЗОВАНИЯ "КУШТОВСКОЕ СЕЛЬСКОЕ ПОСЕЛЕНИЕ"  
АПАСТОВСКОГО МУНИЦИПАЛЬНОГО РАЙОНА РЕСПУБЛИКИ ТАТАРСТАН**

КАРТА ГРАДОСТРОИТЕЛЬНОГО ЗОНИРОВАНИЯ. ГРАНИЦЫ ЗОН С ОСОБИМИ УСЛОВИЯМИ ИСПОЛЬЗОВАНИЯ ТЕРРИТОРИИ М 1:10 000

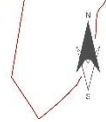

**УСЛОВНЫЕ ОБОЗНАЧЕНИЯ**

- граница муниципального района
  - граница поселения
  - границы почв муниципальных образований
  - границы населенных пунктов в соответствии с Единым государственным реестром недвижимости
  - границы земельных участков
- Территориальные зоны**
- зона индивидуальной жилой застройки
  - зона многофункциональной общественно-деловой застройки
  - зона объектов коммунального обслуживания
  - зона объектов железнодорожного транспорта
  - зона инженерной инфраструктуры
  - зона складских объектов
  - зона объектов сельскохозяйственного производства
  - зона специального назначения
  - зона сельскохозяйственных угодий
  - зона водных объектов
- Объекты, имеющие санитарно-защитные зоны**
- объекты специального назначения
  - кладбище
  - биотермическая яма
  - сибиреустойчивый автомобильный
- Улично-дорожная сеть**
- железная дорога
  - автомобильные дороги с твердым покрытием
- Объекты инженерной инфраструктуры**
- линии электропередачи
  - газораспределительные сети
  - объект газонаблюдения
  - объект водоснабжения
- Зоны с особыми условиями использования территории**
- санитарно-защитные зоны
  - водозащитные зоны поверхностных водных объектов
  - прибрежные защитные полосы поверхностных водных объектов
  - охранные зоны линий электропередачи
  - охранные зоны газораспределительных сетей
  - I зона санитарной охраны источников питьевого водоснабжения
  - особо охраняемые природные территории
  - поверхностные водные объекты

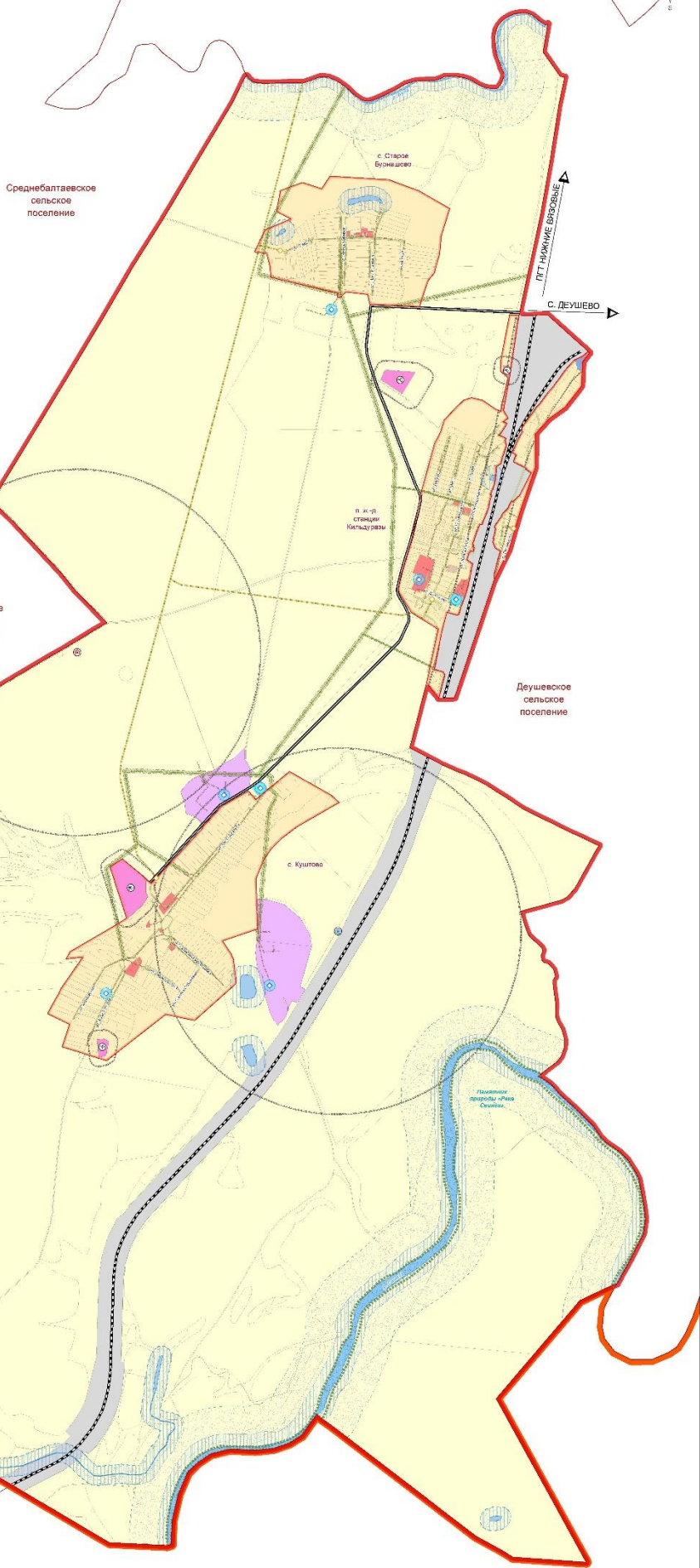

БУЙНСКИЙ  
МУНИЦИПАЛЬНЫЙ  
РАЙОН



**ПРАВИЛА ЗЕМЛЕПОЛЬЗОВАНИЯ И ЗАСТРОЙКИ МУНИЦИПАЛЬНОГО ОБРАЗОВАНИЯ "КУШТОВСКОЕ СЕЛЬСКОЕ ПОСЕЛЕНИЕ"  
АПАСТОВСКОГО МУНИЦИПАЛЬНОГО РАЙОНА РЕСПУБЛИКИ ТАТАРСТАН**

КАРТА ГРАДОСТРОИТЕЛЬНОГО ЗОНИРОВАНИЯ. ТЕРРИТОРИАЛЬНЫЕ ЗОНЫ М 1:10 000

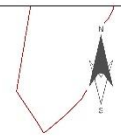

**УСЛОВНЫЕ ОБОЗНАЧЕНИЯ**

- граница муниципального района
- граница поселения
- границы прочих муниципальных образований
- границы населенных пунктов в соответствии с Единым государственным реестром недвижимости
- границы земельных участков

**Территориальные зоны**

- И1 зона индивидуальной жилой застройки
- И2 зона многофункциональной общественно-деловой застройки
- И3 зона объектов коммунального обслуживания
- И4 зона объектов железнодорожного транспорта
- И5 зона инженерной инфраструктуры
- И6 зона складов объектов
- И7 зона объектов сельскохозяйственного производства
- И8 зона специального назначения
- С11 зона сельскохозяйственных угодий
- В01 зона водных объектов

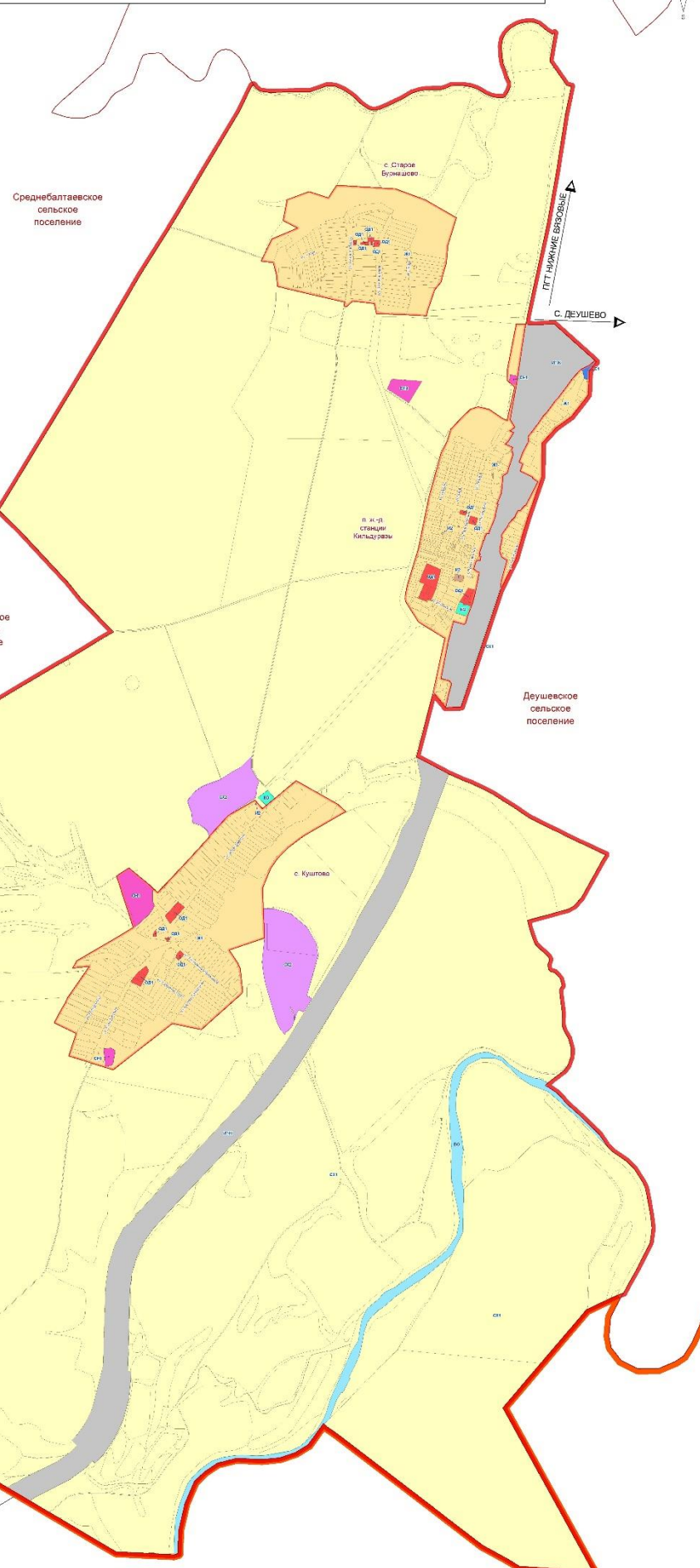

БУЙНСКИЙ  
МУНИЦИПАЛЬНЫЙ  
РАЙОН

0 100 200 300 400 500 1 000 м