

ТАТАРСТАН РЕСПУБЛИКАСЫ АПАС МУНИЦИПАЛЬ РАЙОНЫ  
УРТА БАЛТАЙ АВЫЛ ЖИРЛЕГЕ СОВЕТЫ

КАРАРЫ

22021 ел, 15 июнь

№36

Татарстан Республикасы Апас муниципаль районы «Урта Балтай авыл жирлеге» муниципаль берәмлегенең жирдән файдалану һәм төзелеш алып бару Кагыйдәләрен раслау турында

Россия Федерациясе Шөһәр төзелеше кодексының 30 статьясы нигезендә Татарстан Республикасы Апас муниципаль районының Урта Балтай авыл жирлеге Советы карар итте:

1. Татарстан Республикасы Апас муниципаль районы «Урта Балтай авыл жирлеге» муниципаль берәмлегенең жирдән файдалану һәм төзелеш алып бару Кагыйдәләрен расларга.

2. Түбәндәгеләрне үз көчләрен югалткан дип танырга:

Татарстан Республикасы Апас муниципаль районы Урта Балтай авыл жирлеге Советының 2014 елның 14 августындагы «Татарстан Республикасы Апас муниципаль районы Урта Балтай авыл жирлегенең жирдән файдалану һәм төзелешләр кагыйдәләрен раслау турында» карары;

Татарстан Республикасы Апас муниципаль районы Урта Балтай авыл жирлеге Советының 2018 елның 25 апрелендәге 85 номерлы карары;

Татарстан Республикасы Апас муниципаль районы Урта Балтай авыл жирлеге Советының 2018 елның 10 сентябрендәге 98 номерлы карары;

Татарстан Республикасы Апас муниципаль районы Урта Балтай авыл жирлеге Советының 2018 елның 12 октябрендәге 107 номерлы карары;

Татарстан Республикасы Апас муниципаль районы Урта Балтай авыл жирлеге Советы 2018 елның 14 декабрендәге карары;

Татарстан Республикасы Апас муниципаль районы Урта Балтай авыл жирлеге Советының 2019 елның 13 маендагы 135 номерлы карары;

Татарстан Республикасы Апас муниципаль районы Урта Балтай авыл жирлеге Советының 2019 елның 5 нче августындагы 144 номерлы карары;

Татарстан Республикасы Апас муниципаль районы Урта Балтай авыл жирлеге Советының 2019 елның 3нче сентябрендәге 146 номерлы карары.

3. Татарстан Республикасы хокукый мәгълүматының рәсми порталында әлеге карарны бастырып чыгарырга.

4. Әлеге карарның үтәлешен тикшереп торуну жирлек башлыгына йөкләргә.

Урта Балтай авыл  
жирлеге Башлыгы

И.М. Гәрәев

Татарстан Республикасы  
Апас муниципаль районы  
Урта Балтай авыл җирлеге  
Советының 2021 елның 15  
июнендәге 36 номерлы  
карары белән расланды

ТАТАРСТАН РЕСПУБЛИКАСЫ  
АПАС МУНИЦИПАЛЬ РАЙОНЫ

«УРТА БАЛТАЙ АВЫЛ ҖИРЛЕГЕ»  
МУНИЦИПАЛЬ БЕРӨМЛЕГЕНДӨ  
ҖИРДӨН ФАЙДАЛАНУ ҺӘМ ТӨЗЕЛЭШ  
КАГЫЙДӨЛӨРЕ

1 Том

ҖИРДӨН ФАЙДАЛАНУ ҺӘМ ТӨЗЕЛЭШ КАГЫЙДӨЛӨРЕН КУЛЛАНУ ТӨРТИБЕ,  
ҖИРДӨН ФАЙДАЛАНУ ҺӘМ ТӨЗЕЛЭШ КАГЫЙДӨЛӨРЕНӨ ҮЗГӨРЕШЛӨР КЕРТҮ  
ТӨРТИБЕ

<b>ЖИРДӨН ФАЙДАЛАНУ ҺӘМ ТӨЗЕЛЕШ КАГЫЙДӨЛӨРЕ СОСТАВЫ.....</b>	<b>4</b>
<b>КЕРЕШ .....</b>	<b>5</b>
<b>I ӨЛЕШ. ЖИРДӨН ФАЙДАЛАНУ ҺӘМ ТӨЗЕЛЕШ АЛЫП БАРУ КАГЫЙДӨЛӨРЕН КУЛЛАНУ ТӘРТИБЕ, ЖИРДӨН ФАЙДАЛАНУ ҺӘМ ТӨЗЕЛЕШ АЛЫП БАРУ КАГЫЙДӨЛӨРЕНӨ ҮЗГӘРЕШЛӘР КЕРТҮ ТӘРТИБЕ .....</b>	<b>6</b>
<b>I БҮЛЕК. Гомуни нигезләмәләр.....</b>	<b>6</b>
<b>II БҮЛЕК. Жирле үзидарә органнары жирдөн файдалануны һәм төзелешне жайга салу турында нигезләмәләр .....</b>	<b>9</b>
<b>III БҮЛЕК. Физик һәм юридик затлар тарафыннан жир кишәрлекләреннән һәм капиталъ төзелеш объектларыннан рөхсәт ителгән файдалану төрләрен үзгәртү турында нигезләмәләр.....</b>	<b>14</b>
<b>IV БҮЛЕК. Территорияне планлаштыру документларын эзерләү турында нигезләмәләр .....</b>	<b>17</b>
<b>V БҮЛЕК. Жирдөн файдалану һәм төзелеш мәсьәләләре буенча иҗтимагый фикер алышулар яисә гавами тыңлаулар уздыру турында нигезләмәләр .....</b>	<b>18</b>
<b>VI БҮЛЕК. Жирдөн файдалану һәм төзелеш алып бару кагыйдәләренә үзгәрешләр кертү турында нигезләмәләр.....</b>	<b>20</b>
<b>VII БҮЛЕК. Жирдөн файдалануның һәм төзелешнең башка мәсьәләләрен жайга салу турында нигезләмәләр .....</b>	<b>24</b>
<b>ЖИРДӨН ФАЙДАЛАНУ ҺӘМ ТӨЗЕЛЕШ КАГЫЙДӨЛӨРЕ СОСТАВЫ.....</b>	<b>28</b>
<b>II ӨЛЕШ. ШӘҺӘР ТӨЗЕЛЕШЕ ЗОНАЛАШТЫРУ КАРТЛАРЫ.....</b>	<b>29</b>
<b>VIII БҮЛЕК. «Урта Балтай авыл жирлегә» муниципаль берәмлеге территориясендә шәһәр төзелешен зоналаштыру карталары .....</b>	<b>29</b>
<b>III ӨЛЕШ. ШӘҺӘР ТӨЗЕЛЕШЕ РЕГЛАМЕНТЛАРЫ .....</b>	<b>31</b>
<b>IX БҮЛЕК. Шәһәр төзелеше регламентлары жир кишәрлекләреннән һәм капиталъ төзелеш объектларыннан рөхсәт ителгән файдалану төрләрен, жир кишәрлекләренең иң чик күләмнәрен һәм рөхсәт ителгән төзелешнең иң чик параметрларын билгеләү, капиталъ төзелеш объектларын реконструкцияләү өлешендә.....</b>	<b>31</b>
<b>X БҮЛЕК. Жир кишәрлекләреннән һәм капиталъ төзелеш объектларыннан файдалануны чикләү.....</b>	<b>45</b>
<b>XI БҮЛЕК. Коммуналь, транспорт, социаль инфраструктура объектлары белән территориянең мөмкин булган минималь тәэмин ителеш дәрәжәсенең исәп-хисап күрсәткечләре һәм мондый объектларның халык өчен максималь рөхсәт ителә торган территория дәрәжәсенең исәп-хисап күрсәткечләре .....</b>	<b>53</b>
<b>XII БҮЛЕК. Жир кишәрлекләреннән рөхсәт ителгән файдалану төрләрен тасвирлау</b>	<b>53</b>

## ЖИРДӘН ФАЙДАЛАНУ ҺӘМ ТӨЗЕЛЭШ КАГЫЙДӨЛӨРЕ СОСТАВЫ

Татарстан Республикасы Апас муниципаль районының «Урта Балтай авыл җирлегенә» муниципаль берәмлегенә җирдән файдалану һәм төзелеш кагыйдәләре (алга таба - Кагыйдә) түбәндәгә составта эшләнгән:

1 Том

I өлеш. Җирдән файдалану һәм төзелеш алып бару кагыйдәләрен куллану тәртібе, җирдән файдалану һәм төзелеш алып бару кагыйдәләренә үзгәрешләр кертү тәртібе

2 Том

II өлеш. Шәһәр төзелеш зоналаштыру картлары

График материаллар:

№ п/п	исеме	Колачы
1	Шәһәр төзелешен зоналаштыру картасы. Территориаль зоналар	1:10 000
2	Шәһәр төзелешен зоналаштыру картасы. Территориядән файдалануның махсус шартлары булган зоналар чикләре	1:10 000

III өлеш. Шәһәр төзелеш регламентлары

кушымта

Территориаль зоналар чикләре турында белешмәләр

## КЕРЕШ

Татарстан Республикасы Апас муниципаль районының «Урта Балтай авыл жирлеген» муниципаль берәмлегененң жирден файдалану һәм төзелеш кагыйдәләре (алга таба - Кагыйдәләр) - жирле үзидарә органының территориаль зоналар, шәһәр төзелеш регламентлары, аны куллану тәртибе һәм аңа үзгәрешләр кертү тәртибе билгеләнә торган норматив хокукий акты белән раслана торган шәһәр төзелеш зоналаштыру документлары.

Кагыйдәләр Россия Федерациясе һәм Татарстан Республикасының түбәндәге норматив хокукий актлары таләпләрен исәпкә алып әзерләнгән:

- Россия Федерациясененң шәһәр төзелеш кодексы, 29.12.2004 ел, № 190-ФЗ;
- Россия Федерациясе Жир кодексы, 25.10.2001 ел, № 136-ФЗ;
- Россия Федерациясененң Урман кодексы, 04.12.2006 ел, № 200-ФЗ;
- Россия Федерациясененң Су кодексы, 03.06.2006 ел, № 74-ФЗ;
- «Россия Федерациясендә жирле үзидарә оештыруның гомуми принциплары турында» 2003 елның 6 октябрдәге 131-номерлы Федераль закон;»
- «Шәһәр төзелеш эшчәнлеген мәгълүмат белән тәэмин итү турында» 09.06.2006 ел, № 363 РФ Хөкүмәте карары;»
- «Татарстан Республикасында шәһәр төзелеш эшчәнлегенә турында» 2010 елның 25 декабрдәге 98-ТРЗ номерлы Татарстан Республикасы Законы.

Кагыйдәләренә әзерләгәндә шулай ук Апас муниципаль районы һәм «Урта Балтай авыл жирлеген» муниципаль берәмлегененң норматив хокукий актлары нигезләмәләре, муниципаль берәмлекненң социаль-иқтисадый һәм шәһәр төзелеш үсешененң төп юнәлешләрен билгели торган башка документлар исәпкә алына.

# I ӨЛЕШ. ЖИРДӨН ФАЙДАЛАНУ ҺӘМ ТӨЗЕЛЕШ АЛЫП БАРУ КАГЫЙДӨЛӨРЕН КУЛЛАНУ ТӘРТИБЕ, ЖИРДӨН ФАЙДАЛАНУ ҺӘМ ТӨЗЕЛЕШ АЛЫП БАРУ КАГЫЙДӨЛӨРЕНӨ ҮЗГӘРЕШЛӨР КЕРТҮ ТӘРТИБЕ

## I БҮЛЕК. Гомуни нигезләмәләр

### Статья 1. Өлеге өлештә кулланыла торган төп төшенчәләр

Жир кишәрлегенән яисә капиталъ төзелеш объектыннан рөхсәт ителгән файдалану төре - жир кишәрлеген яисә капиталъ төзелеш объектын файдалануның мөмкин булган ысулы. Жир кишәрлекләреннән һәм капиталъ төзелеш объектларыннан рөхсәт ителгән файдалану төрләре рөхсәт ителгән файдалануның төп, шартлы рөхсәт ителгән, ярдәмче төрлөрән үз эченә ала һәм жир мөнәсәбәтләре өлкәсендә дүлөт сәясәтен эшләү һәм норматив-хокукий жайга салу функцияләрен башкаручы федераль башкарма хакимият органы раслаган классификатор нигезендә билгеләнә.

Жир кишәрлекләреннән һәм капиталъ төзелеш объектларыннан рөхсәт ителгән файдалануның барлык төрләре - жир кишәрлекләреннән һәм капиталъ төзелеш объектларыннан рөхсәт ителгән файдалану төрләре, алар белән бергә башкарыла торган рөхсәт ителгән файдалануның төп һәм шартлы рөхсәт ителгән төрлөрәнә карата өстәмә буларак кына рөхсәт ителә.

Шәһәр төзелеше зонасы - территориаль зоналарны билгеләү һәм шәһәр төзелеше регламентларын билгеләү максатларында муниципаль берәмлекләр территорияләрен зоналаштыру.

Шәһәр төзелеше регламенты - жир кишәрлекләреннән рөхсәт ителгән файдалануның тиешле территориаль зона чикләре чикләрендә билгеләнә торган төрләре, шулай ук жир кишәрлекләре өслегендә булган һәм капиталъ төзелеш объектларын алардан төзү һәм аннан соңгы эксплуатацияләү процессында кулланыла торган бөтен нәрсә, жир кишәрлекләренә иң чик (минималь һәм (яисә) максималь зурлыгы һәм жир кишәрлекләренә һәм капиталъ төзелеш объектларының рөхсәт ителгән төзелешнең иң чик параметрлары, жир кишәрлекләреннән һәм капиталъ төзелеш объектларыннан файдалануны чикләү, шулай ук чикләрендә территорияне комплекслы үстерү эшчәнлеген гәмәлгә ашыру каралган территорияләргә карата кулланыла торган территорияләргә карата кулланыла торган чикләүләр, территориянең тиешле коммуналь, транспорт инфраструктурасы объектары белән тәмин ителешенә мөмкин булган минималь күрсәткечләре һәм күрсәтелгән объектар өчен территориаль уңайлыкның максималь күрсәткечләре.

Жирдән файдалану һәм төзелеш кагыйдәләре проектын эзерләү комиссиясе - Кагыйдәләрне эзерләүне оештыру, аларга үзгәрешләр кертү, гавами тыңлаулар уздыруны эзерләү һәм Кагыйдәләрне эзерләү комиссиясе турындагы нигезләмә нигезендә башка мәсьәләләрне хәл итү максатында законнар, муниципаль хокукий актлар нигезендә төзелә торган даими эшләүче коллегиаль орган.

Кызыл сызыклар - гомуни файдаланудагы территорияләр чикләрен билгели торган һәм территорияне планлаштыру документларында билгеләнергә, үзгәртелергә яисә бетерелергә тиешле линияләр.

Шәхси объектар - электр тапшыру линияләре, элементә линияләре (шул исәптән линия-кабель корылмалары), торба үткәргечләр, автомобиль юллары, тимер юл линияләре һәм башка шундый корылмалар.

Төзелешнең максималь проценты - төзелеш алып барылырга мөмкин булган жир кишәрлегенә суммар мәйданы, жир кишәрлегенә бөтен мәйданына (%) мөнәсәбәте.

Бинаның, төзелешнең, корылмаларның жир кишәрлеге чигеннән минималь чигенеше - жир кишәрлегенә чиге белән бина, төзелеш яки корылма арасындагы ераклык.

Капиталъ төзелеш объектары - биналар, корылмалар, төзелешләре тәмамланмаган объектар, жир кишәрлегенә некапиталъ төзелмәләреннән,

корылмаларыннан һәм аерылгысыз яхшыруларыннан тыш (туңдырылыш, өслек һәм башкалар).

Жир белән ныклы бәйләнеше булмаган һәм конструктив характеристикалары аларны аларны күчереп йөртү һәм (яисә) демонтаж үткөрү һәм аннан соңғы жыелуны төзелешләрнең, корылмаларның (шул исәптән киоскларның, түбәләрнең һәм башка шундый корылмаларның) төп характеристикалары үзгәртелмичә һәм билгеләнгән тулысынча зыян китермичә һәм аннан соңғы жыемнарны тормышка ашырырга мөмкинлек бирә торган капитал булмаган корылмалар, корылмалар, корылмалар.

Жир кишәрлекләреннән һәм капитал төзелеш объектларыннан рәхсәт ителгән файдалануның төп төрләре - жир кишәрлекләреннән һәм капитал төзелеш объектларыннан рәхсәт ителгән файдалану төрләре, әлеге эшчәнлек төрләрен һәм шәһәр төзелеше регламентлары составындагы объектларны тиешле территориаль зоналарга карата санап китү нәтижәсендә мөмкин.

Индивидуаль торак төзелеше объекты - жир өсте катлары саны өч метрдан артмаган, биекlege егерме метрдан артмаган аерым бина, ул граждандар тарафыннан мондый бинада яшәүгә бәйлә көнкүреш һәм башка ихтыяжларны канәгатьләндерү өчен билгеләнгән бүлмәләрдән һәм бүлмәләрдән тора, һәм мөстәкыйль күчемсез милек объектларына бүлү өчен билгеләнмәгән.

Жир кишәрлекләре, капитал төзелеш объектлары милекчеләре, жирдән файдаланучылар, жир хужалары һәм жир кишәрлекләрен арендага алучылар, капитал төзелеш объектлары, аларның вәкаләтле затлары.

Жир кишәрлекләренең иң чик (минималь һәм (яисә) максималь күләмнәре һәм рәхсәт ителгән төзелешнең иң чик параметрлары, капитал төзелеш объектларын реконструкцияләү - жир кишәрлекләренең иң чик (минималь һәм (яисә) максималь күләмнәре, шул исәптән аларның мәйданы; жир кишәрлекләре чикләреннән биналар, төзелешләр, корылмалар төзү тыелган биналарны, корылмаларны урнаштыру урыннарын билгеләү максатларында жир кишәрлекләре чикләреннән минималь чигенешләр; биналарның, корылмаларның иң чик сандагы яисә иң чик биекlege; жир кишәрлеге чикләрендә әлеге территориаль зоналарга карата шәһәр төзелеше регламентлары нигезендә билгеләнә торган төзелешләрнең максималь проценты.

гавами сервитут - Россия Федерациясе законы яисә башка норматив хокукый акты, Россия Федерациясе субъектының норматив хокукый акты, жирле үзидарә органының норматив хокукый акты белән билгеләнгән жир кишәрлегеннән чикләнгән файдалану хокукы, ул билгеләнә торган жир кишәрлекләрен тартып алмыйча.

Халык тыңлаулары, жәмәгать фикер алышулары - кануннарда билгеләнгән очрактарда жирле әһәмияттәге мәсьәләләр буенча муниципаль хокукый актлар проектлары буенча фикер алышуда катнашу өчен муниципаль берәмлек (жәмәгатьчелек) халкының хокукларын гамәлгә ашыру рәвеше.

Рәхсәт ителгән төзелеш объектларының иң чик параметрларыннан читкә тайпылуга, капитал төзелеш объектларын реконструкцияләүгә рәхсәт - Россия Федерациясе Шәһәр төзелеше кодексының 40 статьясы таләпләре нигезендә бирелә торган, капитал төзелеш объектларын төзүне, реконструкцияләүне гамәлгә ашыру, шулай ук аларга капитал ремонт ясауны рәхсәт ителгән төзелешнең иң чик параметрларыннан, шәһәр төзелеше регламентында билгеләнгән капитал төзелеш объектларын реконструкцияләүдән читләштереп, капитал ремонт ясауны гамәлгә ашыру хокукын бирә торган документ.

Жир кишәрлегеннән яисә капитал төзелеш объектларыннан файдалануның шартлыча рәхсәт ителгән төренә - Россия Федерациясе Шәһәр төзелеше кодексының 39 статьясы таләпләре нигезендә бирелә торган, жир кишәрлекләреннән рәхсәт ителгән файдалану төрен, әлеге Кагыйдәләр белән шартлы рәвештә рәхсәт ителгән капитал төзелеш объектларын сайлау хокукын бирә торган документ.

Территориаль зоналар - жирләрдән файдалану һәм төзелеш кагыйдәләрендә чикләр билгеләнгән һәм шәһәр төзелеше регламентлары билгеләнгән зоналар.

Гомуми файдалану территорияләре - чикләнмәгән затлар даирәсе (шул исәптән мәйданнар, урамнар, юллар, яр буйлары, гомуми файдаланудагы су объектларының яр буе полосалары, скверлар, бульварлар) тоткарлыксыз файдалана торган территорияләр.

Жир кишәрлекләреннән һәм капитал төзелеш объектларыннан файдалануның шартлы рөхсәт ителгән төрләре - жир кишәрлекләреннән һәм капитал төзелеш объектларыннан рөхсәт ителгән файдалану төрләре, Россия Федерациясе Шәһәр төзелеше кодексының 39 статьясында билгеләнгән тәртиптә рөхсәт алу шарты белән, әлеге эшчәнлек төрләрен һәм шәһәр төзелеше регламентлары составындагы объектларны тиешле территориаль зоналарга карата күчерү нәтижәсендә мөмкин булган гамәлләр.

Статья 2. Жирдән файдалану һәм төзелеш кагыйдәләренә хокукый статусы һәм составы

1. Татарстан Республикасы Апас муниципаль районының «Урта Балтай авыл җирлеге» муниципаль берәмлегенә җирдән файдалану һәм төзелеш кагыйдәләре җирле үзидарә органының норматив хокукый акты статусына ия.

2. Әлеге Кагыйдәләр түбәндәгеләр белән беррәттән кулланыла:

техник регламентлар (алар үз көченә кәргәнче - билгеләнгән тәртиптә - Федераль законга «Техник җайга салу турында» 2002 елның 27 декабрдәге 184-ФЗ номерлы Федераль законга һәм Россия Федерациясе Шәһәр төзелеше кодексына каршы килми торган өлешендә норматив техник документлар белән);

Россия Федерациясе законнары һәм Татарстан Республикасы законнары;

шәһәр төзелешен проектлау нормативлары белән;

«Урта Балтай авыл җирлеге» муниципаль берәмлегенә һәм Апас муниципаль районының җирдән файдалануны һәм төзелешне җайга салу мәсьәләләре буенча норматив хокукый актлары белән.

3. Әлеге кагыйдәләр түбәндәгеләрне үз эченә ала:

Керү;

I өлеш. Жирдән файдалану һәм төзелеш алып бару кагыйдәләрен куллану тәртибе, җирдән файдалану һәм төзелеш кагыйдәләренә үзгәрешләр кертү тәртибе;

II өлеш. Шәһәр төзелешен зоналаштыру карталары;

III өлеш. Шәһәр төзелеше регламентлары;

Кушымталар.

4. Әлеге Кагыйдәләр «Урта Балтай авыл җирлеге» муниципаль берәмлеге территориясендә шәһәр төзелеше эшчәнлеген җайга салучы яисә тикшереп торучы вазыйфаи затлар тарафыннан дөүләт хакимияте органнары, җирле үзидарә органнары, физик һәм юридик затлар, вазыйфаи затлар тарафыннан үтәү өчен мәҗбүри.

Статья 3. Жирдән файдалану һәм төзелеш турында мәгълүматның ачыклығы һәм һәркем файдалана алырлык булуы

1. Әлеге Кагыйдәләр, составына керүче барлык картографик һәм башка документларны да кертәп, барлык физик һәм юридик, шулай ук вазыйфаи затлар, дөүләт хакимияте органнары һәм җирле үзидарә органнары өчен мөмкин була ала.

2. «Урта Балтай авыл җирлеге» муниципаль берәмлегенә җирле үзидарә органнары әлеге Кагыйдәләр белән танышу мөмкинлеген түбәндәге юллар белән тәэмин ителәр:

әлеге Кагыйдәләрен җирле үзидарә органнарының норматив хокукый актларын рәсми бастырып чыгару (халыкка җиткерү), башка рәсми мәгълүмат өчен билгеләнгән тәртиптә бастырып чыгару (халыкка җиткерү), һәм муниципаль берәмлекнең «Интернет» челтәрендәге рәсми сайтында урнаштыру;

«Урта Балтай авыл җирлеге» муниципаль берәмлеге территориясендә җирдән файдалануны һәм төзелешне җайга салу мәсьәләләрендә катнашучы органнарда һәм



оешмаларда әлеге Кагыйдәләр белән тулы комплектта танышу өчен мөмкинлекләр тудыру;

Территориаль планлаштыруның Федераль дөүләт мәгълүмат системасында Кагыйдәләр урнаштыру;

физик һәм юридик затларга әлеге Кагыйдәләрдән өземтәләр, шулай ук картографик материалларның кирәкле күчәрмәләрен һәм жирдән файдалану һәм төзелеш шартларын аерым жир кишәрлекләренә һәм планировка структурасы элементларына карата характерлаучы аларның фрагментларын бирү. Әлеге материаллар югарыда күрсәтелгән затларга язма гарызнамә буенча бирелә.

#### Статья 4. Жирдән файдалану һәм төзелеш кагыйдәләре үз көченә керә

1. Әлеге Кагыйдәләр жирле үзидарә органнарының норматив хокукий актларын рәсми бастырып чыгару (халыкка житкерү) өчен билгеләнгән тәртиптә рәсми басылып чыккан (халыкка житкерелгән) мизгелдән үз көченә керә.

2. Кагыйдәләр зур юридик көчкә ия булган хокукий актларга каршы килмәгән өлешендә гамәлдә була.

#### 5 Статья. Жирдән файдалану һәм төзелеш кагыйдәләрен бозган өчен җаваплылык

1. Әлеге Кагыйдәләрне бозган өчен физик һәм юридик затлар, шулай ук вазыйфаи затлар Россия Федерациясе, Татарстан Республикасы законнары нигезендә җаваплы булалар.

II БҮЛЕК. Жирле үзидарә органнары жирдән файдалануны һәм төзелешне жайга салу турында нигезләмәләр

Статья 6. Жирдән файдалану һәм төзелеш өлкәсендә жирле үзидарә органнары вәкаләтләре

1. Жирдән файдалану һәм төзелеш өлкәсендә жирле үзидарә органнарының вәкаләтләре «Россия Федерациясендә жирле үзидарәне оештыруның гомуми принциплары турында» 2003 елның 06 октябрдәге 131-ФЗ номерлы Федераль закон, Россия Федерациясе Шәһәр төзелеше кодексы, «Урта Балтай авыл жирлегенә» муниципаль берәмлегенә уставы, Апас муниципаль районы Уставы нигезендә билгеләнә.

2. «Урта Балтай авыл жирлегенә» муниципаль берәмлегенә (алга таба - жирлек Советы) жирле үзидарә органының жирдән файдалану һәм төзелеш өлкәсендәге вәкаләтләренә түбәндәгеләр керә:

жирлекне шәһәр төзелешен проектлауның жирле нормативларын раслау.

3. «Урта Балтай авыл жирлегенә» муниципаль берәмлегенә (алга таба - жирлекнең башкарма комитеты) жирдән файдалану һәм төзелеш өлкәсендә жирле үзидарәнең башкарма органы вәкаләтләренә түбәндәгеләр керә:

территорияне планлаштыру документларын эзерләүне тәэмин итү (Россия Федерациясе Шәһәр төзелеше кодексында, башка федераль законнарда каралган очраклардан тыш);

жирлекне шәһәр төзелешен проектлауның жирле нормативларын эзерләүне тәэмин итү.

4. Апас муниципаль районының (алга таба - муниципаль район Советы) жирле үзидарә органының жирдән файдалану һәм төзелеш өлкәсендәге вәкаләтләренә түбәндәгеләр керә:

авыл жирлегеннән файдалану һәм төзелеш кагыйдәләрен, шул исәптән жирдән файдалану һәм төзелеш алып бару кагыйдәләренә үзгәрешләр (өстәмәләр) раслау;

муниципаль районны шәһәр төзелешен проектлауның жирле нормативларын раслау.

5. Туфрактан файдалану һәм төзелеш өлкәсендә Апас муниципаль районының (алга таба - муниципаль районның башкарма комитеты) жирле үзидарә башкарма органы вәкаләтләрәнә түбәндәгеләр керә:

төзелешкә рөхсәтләр бирү (Россия Федерациясе Шәһәр төзелеше кодексында һәм башка федераль законнарда каралган очрактардан тыш);

муниципаль берәмлек территориясендә урнашкан жир кишәрлекләрендә индивидуаль торак төзелеше объектларын, бакча йортларын төзүне, реконструкцияләүне гамәлгә ашырганда хәбәрнамәләр (Россия Федерациясе Шәһәр төзелеше кодексында һәм башка федераль законнарда каралган очрактардан тыш) жиберү;

территорияне планлаштыру документларын раслау (Россия Федерациясе Шәһәр төзелеше кодексында һәм башка федераль законнарда каралган очрактарда);

муниципаль район территориясендә гамәлгә ашырыла торган шәһәр төзелеше эшчәнлеген тәмин итүнең мәгълүмат системасын алып бару;

муниципаль ихтыяжлар өчен муниципаль район чикләрендә жир кишәрлекләрен резервлау һәм алу;

үз белдеге белән төзелгән корылманы жимерү турында йә рөхсәтсез корылманы жимерү яисә аны граждандар законнарында каралган очрактарда билгеләнгән таләпләргә туры китерү турында карар кабул итү, үз белдеге белән төзелгән корылманы жимерүне яисә аны Россия Федерациясе Шәһәр төзелеше кодексында каралган очрактарда билгеләнгән таләпләргә туры китерү.

жирлек чикләрендә муниципаль жир контролен гамәлгә ашыру.

Әлеге Кагыйдәләр нигезендә муниципаль район башкарма комитеты вәкаләтләрәнә шулай ук түбәндәгеләр керә:

жир кишәрлеген яисә капитал төзелеш объектның файдалануның шартлыча рөхсәт ителгән төренә рөхсәтләр бирү;

рөхсәт бирү рөхсәт ителгән төзелешнең чикле параметрларынан читкә тайпылуга, капитал төзелеш объектларын реконструкцияләүгә.

7 Статья. Жирдән файдалану һәм төзелеш кагыйдәләре проектын эзерләү комиссиясе

1. Жирдән файдалану һәм төзелеш кагыйдәләре проектын эзерләү комиссиясе (алга таба - Комиссия) Кагыйдәләр проектын эзерләүне оештыру, Кагыйдәләргә үзгәрешләр кертү, кагыйдәләргә гамәлгә ашыру максаты белән муниципаль берәмлекнең Башкарма комитеты житәкчесе карары нигезендә төзелә.

2. Комиссия үз эшчәнлеген әлеге Кагыйдәләр, Комиссия турындагы нигезләмә, жирле үзидарә органнарының башка норматив хокукый актлары нигезендә гамәлгә ашыра.

3. Комиссия вәкаләтләрәнә түбәндәгеләр керә:

әлеге Кагыйдәләргә үзгәрешләр кертүне оештыру;

Кагыйдәләргә үзгәрешләр кертү мәсьәләләре буенча граждандарның һәм юридик затларның тәкъдимнәрен карау;

Кагыйдәләргә үзгәрешләр кертү проекты буенча иҗтимагый фикер алышулар һәм гавами тыңлаулар оештыру һәм үткөрү, жир кишәрлегеннән яисә капитал төзелеш объектның файдалануның шартлыча рөхсәт ителгән төренә, рөхсәт ителгән төзелешнең иң чик параметрларынан читкә тайпылуга, капитал төзелеш объектларын реконструкцияләүгә рөхсәт бирү мәсьәләләре мәсьәләләре;

иҗтимагый фикер алышулар яисә гавами тыңлаулар нәтижеләре турында бәяләмәләр эзерләү, тәкъдимнәр эзерләү һәм аларны Россия Федерациясе Шәһәр төзелеше кодексы нигезендә жирлек башкарма комитеты житәкчесенә жиберү;

Комиссия турында нигезләмә белән аңа йөкләнгән башка вәкаләтләр.

4. Комиссия карарлары беркетмәгә имза салынган мизгелдән үз көченә керә һәм тиешле гамәлләргә гамәлгә ашыру өчен жирле үзидарә органнары тарафыннан тәкъдимнәр була.

5. Комиссия эше турында мәгълүмат барлык кызыксынучы затлар өчен ачык була.

Статья 8. Жирдән файдалану һәм төзелеш кагыйдэләренәң элек барлыкка килгән хокук мөнәсәбәтләренә карата гамәле

1. Жирле үзидарә органнарының жирдән файдалану һәм төзелеш мәсьәләләре бунча әлеге Кагыйдәләрне раслаганчы кабул ителгән норматив хокукий актлары әлеге Кагыйдәләргә каршы килми торган өлештә кулланыла.

2. Жир кишәрлеге яисә капитал төзелеш объекты әлеге Кагыйдәләргә туры килми, әгәр:

аларның рөхсәт ителгән файдалану төрләре рөхсәт ителгән куллану төрләре исемлегенә керми; тиешле территориаль зона өчен билгеләнгән;

аларның үлчәмнәре һәм параметрлары тиешле территориаль зонаның шәһәр төзелеше регламентында билгеләнгән иң чик күрсәткечләргә туры килми.

3. Шәһәр төзелеше регламентына туры килми торган жир кишәрлекләре яисә капитал төзелеш объектлары, рөхсәт ителгән файдалану төрләре, иң чик (минималь һәм (яисә) максималь күләмнәре һәм иң чик параметрлары аларны шәһәр төзелеше регламентына туры китерү срогы билгеләнмичә файдаланылырга мөмкин, моңа мондый жир кишәрлекләренән һәм капитал төзелеш объектларыннан файдалану кешенәң тормышы яисә сәламәтлеге өчен куркыныч, әйләнә-тирә мохит, мәдәни мирас объектлары өчен куркыныч булган очраklar керми.

4. Шәһәр төзелеше регламентына туры килми торган жир кишәрлекләренән яисә капитал төзелеш объектларыннан, рөхсәт ителгән файдалану төрләренән һәм иң чик (минималь һәм (яисә) максималь күләмнәрдән һәм иң чик параметрларыннан файдалану кеше тормышы яисә сәламәтлеге, әйләнә-тирә мохит, мәдәни мирас объектлары өчен куркыныч янаган очракта, федераль законнар нигезендә мондый жир кишәрлекләрен һәм объектларны куллануны тыю салынырга мөмкин.

5. Капитал төзелеш объектларын, рөхсәт ителгән файдалану төрләрен яисә иң чик параметрларын шәһәр төзелеше регламентына туры килми торган капитал төзелеш объектларын реконструкцияләү мондый объектларны тиешле территория зонасының шәһәр төзелеше регламентына туры китерү юлы белән генә гамәлгә ашырылырга мөмкин.

## 9 Статья. Территориаль зоналар

1. Территориаль зоналар түбәндәгеләрне исәпкә алып билгеләнә:

жир кишәрлекләренән гамәлдәге һәм планлаштырыла торган файдалануның төрле төрләренәң бер территориаль зонасы чикләрендә яраштыру мөмкинлекләре;

«Урта Балтай авыл жирлегә» муниципаль берәмлегенәң генераль планы белән билгеләнгән функциональ зоналарының һәм аларның планлаштырыла торган үсеш параметрларының;

территорияне планлаштыру һәм булган жирдән файдалану;

төрле категориядәге жирләренәң чикләренәң планлаштырылган үзгәрешләрен;

катнаш жир кишәрлекләрендә урнашкан капитал төзелеш объектларына зыян китерү мөмкинлеген булдырмау;

мәдәни мирас объектларын саклау зоналары проектлары.

2. Территория зоналары чикләре түбәндәгечә билгеләнә:

автомобиль юлларының, урамнарның, юл йөрү күчәрләренә;

кызыл сызыкларга;

жир кишәрлекләре чикләре;

табигать объектларының табигый чикләре;

торак пунктларның чикләре;

муниципаль берәмлек чиге;

башка чикләргә.

3. Территория зоналары чикләре бер территориаль зонаның һәр жиригә кишәрлеге таләбе үтөлгән килеш билгеләнә (территориаль зоналар чикләре жиригә кишәрлекләре чикләрен кисеп узарга тиеш түгел).

4. Төрле территориаль зоналарда урнашкан берничә жиригә кишәрлегеннән бер жиригә кишәрлеге түзү рөхсәт ителми (бер жиригә кишәрлеге берничә территориаль зона чикләрендә урнаша алмый).

5. Кагыйдәләрнең һәр территориаль зонасы өчен шәһәр төзелеше регламенты билгеләнә.

## 10 Статья. Шәһәр төзелеше регламентлары

1. Шәһәр төзелеше регламенты белән жиригә кишәрлекләренә хокукый режимы билгеләнә, шулай ук жиригә кишәрлекләре өсләгендә булган һәм аларны түзү процессында һәм капитал төзелеш объектларын эксплуатацияләүдә файдаланыла торган бөтен нәрсә кебек үк.

2. Шәһәр төзелеше регламентлары түбәндәгеләрне исәпкә алып билгеләнә:

территория зонасы чикләрендә жиригә кишәрлекләреннән һәм капитал төзелеш объектларыннан фактта файдалануны;

жиригә кишәрлекләреннән һәм капитал төзелеш объектларыннан гамәлдәге һәм планлаштырылган файдалануның төрле төрләренә бер территориаль зонасы чикләрендә яраштыру мөмкинлекләре;

муниципаль берәмлекләре территориаль планлаштыру документларында билгеләнгән функциональ зоналарның һәм аларның планлаштырыла торган үсеш характеристикаларын;

мәдәни мирас объектларын, шулай ук махсус сакланылучы табигать территорияләрен, башка табигать объектларын саклау таләпләре.

3. Шәһәр төзелеше регламентының гамәлдә булуы тиешле территориаль зона чикләрендә урнашкан барлык жиригә кишәрлекләренә һәм капитал төзелеш объектларына бертигез дәрәжәдә кагыла.

4. Шәһәр төзелеше регламентының гамәлдә булуы жиригә кишәрлекләренә кагылмый:

Россия Федерациясе халыкларының мәдәни мирас объектларының (тарихи һәм мәдәни ядкарьләренә) бердәм дәүләт реестрына кертелгән ядкарьләр һәм ансамбльләр территорияләре чикләрендә, шулай ук ачыкланган мәдәни мирас объектлары булган ядкарьләр яисә ансамбльләр территорияләре чикләрендә һәм мәдәни мирас объектларын саклау турында Россия Федерациясе законларында билгеләнгән тәртиптә кабул ителә торган реставрация, консервацияләү, торгызу, ремонтлау һәм җайлашу режимы турында карар кабул ителгән территорияләр чикләрендә;

гомуми файдаланудагы территорияләр чикләрендә;

линия объектларын урнаштыру өчен билгеләнгән һәм (яисә) линия объектлары белән мөшгүль;

файдалы казылмалар чыгару өчен бирелгән.

5. Территорияләрдән файдалануның махсус шартлары булган зоналарга карата шәһәр төзелеше регламентлары Россия Федерациясе законлары нигезендә билгеләнә.

6. Шәһәр төзелеше регламентлары түбәндәгеләр өчен билгеләнми:

урман фонды жириләре;

өске сулар белән капланган жириләр;

запас жириләр;

махсус сакланылучы табигать территорияләре жириләре (дөвалау-савыктыру урыннары һәм курортлары жириләреннән тыш);

авыл хужалыгы билгеләнешендәге жириләр составындагы авыл хужалыгы жириләре;

махсус икътисадый зоналар һәм алгарышлы социаль-икътисадый үсеш территорияләре чикләрендә урнашкан жиригә кишәрлекләре.

7. Шәһәр төзелеше регламентларының гамәлдә булуы кагылмый торган яисә шәһәр төзелеше регламентлары билгеләнмәгән жиригә кишәрлекләрен куллану федераль законнар нигезендә вәкаләтле башкарма хакимият органнары, Россия Федерациясе

субъектларының башкарма хакимият органнары яисә жирле үзидарәнең вәкаләтле органнары тарафыннан билгеләнә. Махсус сакланылучы табигать территорияләре чикләрендә урнашкан урман фонды жирләреннән яисә жир кишәрлекләреннән (махсус сакланылучы табигать территорияләре составына кертелгән торак пунктлар территорияләреннән тыш) файдалану тиешенчә урман хужалыгы регламенты, урман законнары нигезендә махсус сакланылучы табигать территориясе турындагы нигезләмә, махсус сакланылучы табигать территорияләре турындагы законнар нигезендә билгеләнә.

8. Шәһәр төзелеше регламентында тиешле территориаль зона чикләрендә урнашкан жир кишәрлекләренә һәм капитал төзелеш объектларына карата түбәндәгеләр күрсәтелә:

жир кишәрлекләреннән һәм капитал төзелеш объектларыннан рөхсәт ителгән файдалану төрләре;

жир кишәрлекләренең иң чик (минималь һәм (яисә) максималь күләмнәре һәм рөхсәт ителгән төзелешнең, капитал төзелеш объектларын реконструкцияләүнең иң чик параметрлары;

Россия Федерациясе законнары нигезендә билгеләнә торган жир кишәрлекләреннән һәм капитал төзелеш объектларыннан файдалануны чикләү;

территориянең коммуналь, транспорт, социаль инфраструктура объектлары белән тәмин ителешенең мөмкин булган минималь дәрәжәсенең исәп-хисап күрсәткечләре һәм, шәһәр төзелеше регламенты билгеләнә торган территория зонасы чикләрендә территорияне комплекслы үстерү буенча эшчәнлекне гамәлгә ашыру каралган очракта, күрсәтелгән объектларның халык өчен территориаль файдалана алу мөмкинлегенең максималь мөмкин булган дәрәжәсенең исәп-хисап күрсәткечләре.

11 статья. Шәһәр төзелеше эшчәнлегенең башка мәсьәләләренә карата жирдән файдалану һәм төзелеш кагыйдәләренең гамәле

1. Территория зоналары чикләре һәм шәһәр төзелеше регламентлары турында әлеге бүлектә күрсәтелгән очрактан тыш түбәндәгеләр кулланыла:

территориянең кадастр планында жир кишәрлеген яисә жир кишәрлекләрен урнаштыру схемасын әзерләгәндә (әлеге схема нигезендә төзелергә тиешле жир кишәрлекләренең һәркайсына карата әлеге схеманы раслау турындагы карарда шул исәптән жир кишәрлеге төзелә торган территория зонасы күрсәтелә, яисә шәһәр төзелеше регламентының төзелә торган жир кишәрлегенә кагылмаса яисә төзелә торган жир кишәрлеге өчен төзелә торган жир кишәрлегеннән файдалану төре билгеләнмәсә);

территорияне планлаштыру документларын әзерләгәндә (территорияне планлаштыру документларын әзерләү территориядән файдалануның билгеле бер кагыйдәләренә һәм территориаль зоналарда төзелеш алып баруға карата гамәлгә ашырылырга мөмкин);

жир кишәрлекләренең шәһәр төзелеше планнарын әзерләгәндә (жир кишәрлегенең шәһәр төзелеше планы составында шул исәптән, жир кишәрлегенә шәһәр төзелеше регламенты гамәлдә булган очракта, шәһәр төзелеше регламенты турында мәгълүмат күрсәтелә).

2. Жирдән файдалану һәм төзелеш кагыйдәләре булмаганда, федераль әһәмияттәге объектларны, региональ әһәмияттәге объектларны, муниципаль районнарның жирле әһәмияттәге объектларын, шәһәр төзелеше регламентларын гамәлгә ашыру кагылмый торган яисә шәһәр төзелеше регламентлары билгеләнмәгән жир кишәрлекләрендә һәм федераль законнарда каралган башка очрактарда төзелешкә рөхсәтләр бирү рөхсәт ителми.

3. Шәһәр төзелеше регламентларының гамәлдә булуы кагылмый торган жир кишәрлекләренә һәм капитал төзелеш объектларына карата шәһәр төзелеше регламентлары билгеләнми торган жирләргә карата Кагыйдәләр жир төзелеше эшләрен башкаганда жир кишәрлекләренә характеристика билгеләү максатыннан рөхсәт ителгән файдалануның рөхсәт ителгән төрләре билгеләнә.

4. Өгөр мондый үзгәрешләр белән шәһәр төзелеше регламентын билгеләү яисә үзгәртү каралган булса, жирле үзидарә органнары белешмәләрне күчемсез мөлкәтнең бердәм дәүләт реестрына кертү өчен документларны (аларда булган белешмәләрне) теркәү органына жиһбәрергә тиеш.

III БҮЛЕК. Физик һәм юридик затлар тарафыннан жир кишәрлекләреннән һәм капиталъ төзелеш объектларынан рөхсәт ителгән файдалану төрләрен үзгәртү турында нигезләмәләр

#### 12 статья. Төп нигезләмәләр

1. Жир кишәрлекләреннән һәм капиталъ төзелеш объектларынан рөхсәт ителгән файдалану төрен үзгәртү күчемсез мөлкәтнең бердәм дәүләт реестрындагы жир кишәрлеге яисә капиталъ төзелеш объекты турындагы белешмәләргә үзгәрешләр кертү юлы белән гамәлгә ашырыла.

2. Тиешле территориаль зона өчен билгеләнгән рөхсәт ителгән файдалануның төп һәм ярдәмче төрләрен куллану шартларында рөхсәт ителгән файдалану төрен үзгәртү жир кишәрлекләренең һәм капиталъ төзелеш объектларының хокук ияләре тарафыннан түбәндәге ысуллар белән гамәлгә ашырыла:

хокук иясе, әгәр тиешле территория зонасы турындагы белешмәләр күчемсез мөлкәтнең бердәм дәүләт реестрында булмаса, кадастр исәбенә алу органына гариза белән мөрәжәгать итә;

хокук иясе жирле үзидарә органнарына мәгълүмат элементәсе тәртибдә жир кишәрлеге яисә капиталъ төзелеш объекты характеристикаларын үзгәртү турында белешмәләр жиһбәру өчен рөхсәт ителгән файдалану төрен үзгәртү турындагы гариза белән мөрәжәгать итә.

3. Тиешле территория зонасы өчен шартлы рөхсәт ителгән башка төргә караган рөхсәт ителгән файдалану төрен үзгәртү Россия Федерациясе Шәһәр төзелеше кодексы таләпләре һәм әлеге Кагыйдәләрнең 13 статьясы нигезләмәләре нигездә жир кишәрлегеннән яисә капиталъ төзелеш объектнан файдалануның шартлы рөхсәт ителгән төренә рөхсәт алу юлы белән гамәлгә ашырыла.

4. Шәһәр төзелеше регламентларының гамәлдә булуы кагылмый торган яисә шәһәр төзелеше регламентлары билгеләнми торган жирләрдә урнашкан жир кишәрлекләреннән һәм капиталъ төзелеш объектларынан рөхсәт ителгән файдалануның бер төрен үзгәртү турындагы карарлар федераль законнар нигездә мондый файдалануның башка төренә кабул ителә.

5. Тиешле территориаль зона өчен билгеләнгән рөхсәт ителгән файдалануның мөмкин булган төрләре исемлегендә булмаган жир кишәрлекләреннән һәм капиталъ төзелеш объектларынан файдалануның барлык башка төрләре әлеге территориаль зона өчен рөхсәт ителмәгән булып тора һәм әлеге Кагыйдәләргә үзгәрешләр керткәндә генә рөхсәт ителергә мөмкин.

6. Территорияне комплекслы үстерү турында карар кабул ителгән көннән алып аңа карата аны комплекслы үстерү турында карар кабул ителгән территорияне планлаштыру документларын раслау көненә кадәр, мондый территория чикләрендә урнашкан жир кишәрлекләреннән һәм (яисә) капиталъ төзелеш объектларынан рөхсәт ителгән файдалану төрен үзгәртү рөхсәт ителми.

13 статья. Жир кишәрлеген яисә капиталъ төзелеш объекттын файдалануның шартлыча рөхсәт ителгән төренә рөхсәт бирү тәртибе

1. Жир кишәрлеген яисә капиталъ төзелеш объекттын куллануның шартлыча рөхсәт бирелүгә кызыксынучы физик яисә юридик зат (алга таба - файдалануның шартлы рөхсәт ителгән төренә рөхсәт) Комиссиягә файдалануның шартлы рөхсәт бирү турындагы гаризаны жиһбәрә.

Шартлы рәхсәт бирү турында гариза куллануның рәхсәт ителгән төренә электрон имза белән имзаланган электрон документ рәвешендә жибәрелергә мөмкин.

2. Куллануның шартлы рәхсәт ителгән төренә рәхсәт бирү турында карар проекты Россия Федерациясе Шәһәр төзелеше кодексында һәм әлеге бүлекнең 18 статьясы нигезләмәләрендә билгеләнгән тәртиптә үткөрелә торган ижтимагый фикер алышуларда яисә гавами тыңлауларда каралырга тиеш.

3. Куллануның шартлы рәхсәт ителгән төренә рәхсәт бирү турында карар проекты буенча ижтимагый фикер алышулар яисә гавами тыңлаулар нәтижәләре турында бәяләмә нигезендә Комиссия, кабул ителгән карарның сәбәпләрен күрсәтеп, мондый рәхсәтне файдалануның шартлы рәхсәт ителгән төренә яисә мондый рәхсәтне бирүдән баш тарту турында тәкъдимнәр әзерли һәм аларны муниципаль берәмлекнең Башкарма комитеты житекчесенә жибәрә.

4. Әлеге статьяның 3 өлешендә күрсәтелгән тәкъдимнәр нигезендә муниципаль берәмлек башкарма комитеты житекчесе мондый тәкъдимнәр кәргән көннән алып өч көн эчендә мондый рәхсәтне файдалануның шартлы рәхсәт ителгән төренә яисә мондый рәхсәтне бирүдән баш тарту турында карар кабул итә.

Күрсәтелгән карар муниципаль хокукый актларны, башка рәсми мәгълүматны рәсми бастырып чыгару өчен билгеләнгән тәртиптә бастырып чыгарылырга һәм муниципаль берәмлекнең «Интернет» чөлтөрөндәгә рәсми сайтында урнаштырылырга тиеш.

5. Россия Федерациясе Шәһәр төзелеше кодексының 55.32 статьясындагы 2 өлешендә күрсәтелгән дәүләт хакимияте башкарма органынан, вазыйфаи заттан, дәүләт учреждениесеннән яисә жирле үзидарә органынан үз белдегә белән төзелгән корылманы ачыклау турында жирле үзидарә органына хәбәрнамә кәргән көннән башлап мондый корылма урнашкан жир кишәрлегенә карата яисә мондый корылманы жимәргәнчә яисә мондый корылманы жимәү урынына кадәр файдалануның рәхсәт ителгән төренә рәхсәт бирү рәхсәт ителми, моңа жирле үзидарә органының әлеге хәбәрнамәне карау нәтижәләре буенча дәүләт хакимияте башкарма органына, дәүләт учреждениесенә яисә жирле үзидарә органына, дәүләт учреждениесенә яисә жирле үзидарә органына, Россия Федерациясе Шәһәр төзелеше кодексының 55 статьясындагы 2 өлешендә күрсәтелгән дәүләт учреждениесенә яисә жирле үзидарә органына карата күрсәтелгән очраklar керми, һәм әлеге хәбәрнамә турында гаризаны үз-үзен канәгатьләндерү яисә үз-үзен канәгатьләндерү турында законлы карар үз көченә керми дип кабул ителә.

6. Физик яисә юридик зат шартлы рәхсәт ителгән файдалану төренә яисә мондый рәхсәт бирүдән баш тарту турында карар суд тәртибендә шикаять бирергә хокуклы.

14 Статья. Капиталь төзелеш объектларын рәхсәт ителгән төзелешнең чикле параметрларыннан читкә тайпылуга, реконструкцияләүгә рәхсәт бирү тәртибе

1. Исеме шәһәр төзелеше регламентында билгеләнгән жир кишәрлекләренә минималь күләмнәреннән йә төзелеш алып бару өчен уңайсыз булган инженерлык-геологик яисә башка характеристикаларын конфигурацияләүдән кечерәк булган жир кишәрлекләре ияләре рәхсәт ителгән төзелешнең иң чик параметрларыннан читкә тайпылуга, капитал төзелеш объектларын реконструкцияләүгә рәхсәтләр алырга хокуклы.

1.1. Әгәр мондый тайпылыш рәхсәт ителгән төзелешнең иң чик параметрларыннан читкә тайпылу, капитал төзелеш объектларын реконструкцияләү өчен рәхсәт сорап мөрәжәгать итәргә хокуклы, әгәр мондый тайпылыш конкрет территориаль зона өчен шәһәр төзелеше регламентында билгеләнгән капитал төзелеш объектларын бер яисә берничә чик параметрга бер мәртәбә үзгәртү, реконструкцияләү максатларында ун проценттан артмаса тиеш.

2. Рәхсәт ителгән төзелешнең, капитал төзелеш объектларын реконструкцияләүнең иң чик параметрларыннан читләшү, техник регламентлар, норматив техник документлар таләпләрен үтәгәндә, аерым жир кишәрлеге өчен рәхсәт ителә.

Катларның иң чик саны, биналарның, корылмаларның чик биеклеге һәм федераль яисә региональ әһәмияттәге тарихи җирлекләр территорияләре чикләрендә капиталъ төзелеш объектларының архитектура карарларына таләпләр өлешендә рөхсәт ителгән төзелешнең чикле параметрларыннан баш тарту рөхсәт ителми.

3. Рөхсәт ителгән төзелешнең чикле параметрларыннан тайпылуға, капиталъ төзелеш объектларын реконструкцияләүгә рөхсәт алуда кызыксынган зат Комиссиягә мондый рөхсәт бирү турында гариза җибәрә.

Рөхсәт ителгән төзелешнең чикле параметрларыннан читкә тайпылуға, капиталъ төзелеш объектларын реконструкцияләүгә рөхсәт бирү турындагы гариза электрон имза белән имзаланган электрон документ рәвешендә җибәрелергә мөмкин.

4. Рөхсәт ителгән төзелешнең иң чик параметрларыннан читкә тайпылуға, капиталъ төзелеш объектларын реконструкцияләүгә рөхсәт бирү турында гариза кәргән көннән алып унбиш эш көне эчендә әзерләнә һәм, әлеге статьяның 1 өлешендә каралган очрактан тыш, Россия Федерациясә Шәһәр төзелеш кодексында һәм әлеге бүлекнең 19 статьясы нигезләмәләрендә билгеләнгән тәртиптә җәмәгать фикер алышуларында яисә гавами тыңлауларда каралырга тиеш.

5. Рөхсәт ителгән төзелешнең, капиталъ төзелеш объектларын реконструкцияләүнең иң чик параметрларыннан тайпылуға рөхсәт бирү турында карар проекты буенча иҗтимагый фикер алышулар яисә гавами тыңлаулар нәтижеләре турында бәяләмә нигезендә Комиссия мондый фикер алышулар яисә тыңлаулар тәмамланган көннән алып унбиш эш көне эчендә мондый рөхсәт бирү турында яисә мондый рөхсәтне бирүдән баш тарту турында тәкъдимнәр әзерли һәм кабул ителгән карарның сәбәпләрен күрсәтеп, аларны муниципаль берәмлек Башкарма комитеты җитәкчесенә җибәрә.

6. Әлеге статьяның 5 өлешендә күрсәтелгән рекомендацияләр нигезендә җирлек башкарма комитеты җитәкчесә мондый тәкъдимнәр кәргән көннән җиде көн эчендә рөхсәт ителгән төзелешнең, капиталъ төзелеш объектларын реконструкцияләүнең иң чик параметрларыннан читләшүгә яисә мондый рөхсәт бирүдән баш тарту турында карар кабул итә.

7. Россия Федерациясә Шәһәр төзелеш кодексының 55.32 статьясындагы 2 өлешендә күрсәтелгән дәүләт хакимияте башкарма органынан, вазыйфаи заттан, дәүләт учреждениесеннән яисә җирле үзидарә органынан рөхсәтсез төзелгән корылма ачыкланган көннән соң, Россия Федерациясә Шәһәр төзелеш кодексының 55.32 статьясындагы 2 өлешендә күрсәтелгән дәүләт хакимияте органына, дәүләт учреждениесенә яисә җирле үзидарә органына әлеге хәбәрнамәне карау нәтижеләре буенча җирле үзидарә органы тарафыннан дәүләт хакимияте башкарма органына, дәүләт учреждениесенә яисә җирле үзидарә органына, Россия Федерациясә Шәһәр төзелеш кодексының 55 статьясындагы 2 өлешендә күрсәтелгән дәүләт учреждениесенә яисә җирле үзидарә органына карата күрсәтелгән рөхсәт бирү рөхсәт ителми, мондый корылма урнашкан җир кишәрлегенә карата капиталъ төзелеш объектларының иң чик параметрларыннан читкә тайпылуға, реконструкцияләнүгә рөхсәт ителми, аны җимерүгә яисә билгеләнгән таләпләргә туры китерү, моңа җирле үзидарә органы тарафыннан билгеләнгән таләпләрне карау нәтижеләре буенча Россия Федерациясә Шәһәр төзелеш кодексының 55 статьясының 2 өлешендә күрсәтелгән дәүләт органына яисә җирле үзидарә органына үз-үзен канәгатьләндерү турында законлы карар үз көченә керми яисә үз-үзен канәгатьләндерми дигән карарның үз көченә керүе керми.

8. Физик яисә юридик зат рөхсәт ителгән төзелешнең чикле параметрларыннан тайпылуға, капиталъ төзелеш объектларын реконструкцияләүгә яисә мондый рөхсәт бирүдән баш тартуға рөхсәт бирү турындагы карарга суд тәртибендә ризасызлык белдерергә хокуклы.

9. Әгәр мондый тайпылыш аэродром янындагы территориядә билгеләнгән күчемсез милек объектларыннан файдалануның чикләүләренә туры килмәсә, рөхсәт ителгән төзелешнең иң чик параметрларыннан читкә тайпылуға, капиталъ төзелеш объектларын реконструкцияләүгә рөхсәт бирү рөхсәт ителми.



#### IV БҮЛЕК. Территорияне планлаштыру документларын эзерләү турында нигезләмәләр

##### 15 статья. Төп нигезләмәләр

1. Территорияне планлаштыру документларын эзерләү территорияләргә тотрыклы үстерүгә тәэмин итү, шул исәптән планлаштыру структурасы (кварталлар, микрорайоннар, башка элементлар) элементларын бүлөп бирү, жир кишәрлекләргә чикләрен билгеләү, капитал төзелеш объектларын планлаштырып урнаштыру зоналары чикләрен билгеләү максатларында гамәлгә ашырыла.

2. Территорияне планлаштыру документларын эзерләү территориаль зоналардан файдалану һәм (яисә) муниципаль районнарны территориаль планлаштыру схемаларында билгеләнгән жирләр белән һәм (яисә) муниципаль районнарны территориаль планлаштыру схемаларында билгеләнгән территорияләргә, жирлекләргә, шәһәр округларының генераль планнарында билгеләнгән функциональ зоналарга, территорияне комплекслы үстерүгә гамәлгә ашыру күздә тотыла торган территорияне планлаштыру структурасының бер яисә берничә чиктәш элементна карата гамәлгә ашырыла.

3. Территорияне планлаштыру документларын эзерләү территориаль планлаштыру документлары, жирдән файдалану һәм төзелеш кагыйдәләргә (линия объектларын урнаштыруны күздә тоткан территорияне планлаштыру документларын эзерләүдән тыш); коммуналь инфраструктура системаларын комплекслы үстерү программалары, транспорт инфраструктурасын комплекслы үстерү программалары, социаль инфраструктураны комплекслы үстерү программалары, шәһәр төзелешен проектлау нормативлары, техник регламентлар, кагыйдәләр жыентыклары таләпләргә нигезендә; инженерлык эзләнүләргә материалларын һәм нәтижеләрен, Россия Федерациясә халыкларының мәдәни мирас объектларының (тарихи һәм мәдәни ядкарьләргә) бердәм дәүләт реестрына кертелгән мәдәни мирас объектлары чикләрен, ачылган мәдәни мирас объектлары территорияләргә чикләрен, территорияләрдән файдалануның махсус шартлары булган зоналар чикләрен исәпкә алып гамәлгә ашырыла.

4. Территорияне планлаштыру документлары төрләренә түбәндәгеләр керә:  
территорияне планлаштыру проекты;  
территорияне ызанлау проекты.

5. Территорияне планлаштыру проектын эзерләү түбәндәгә максатларда гамәлгә ашырыла:

планировка структурасы элементларын аерып чыгару;  
гомуми файдаланудагы территорияләргә чикләрен билгеләү (кызыл линияләргә билгеләү юлы белән);  
капитал төзелеш объектларын планлаштырып урнаштыру зоналары чикләрен билгеләү;  
территорияне планлаштырып үстерүнең характеристикаларын һәм чиратын билгеләү.

6. Территорияне ызанлау проектын эзерләү түбәндәгә максатларда гамәлгә ашырыла:

төзелә торган һәм үзгәртелә торган жир кишәрлекләргә чикләргә урынын билгеләү;

чикләрендә урнашкан жир кишәрлеген төзүгә, үзгәртүгә һәм (яисә) үзгәртүгә бәйлә рәвештә, мондый билгеләү, үзгәртү күздә тотылмаган яңа капитал төзелеш объектларын урнаштыру планлаштырылмаган төзелеш территорияләргә өчен кызыл линияләргә билгеләү, үзгәртү, туктату өчен, мондый билгеләү, үзгәртү, гамәлдән чыгару гомуми файдаланудагы территориянең чикләрен үзгәртүгә бәйлә рәвештә, комплекслы үсешне гамәлгә ашыру күздә тотылмаган жир кишәрлеген билгеләү, үзгәртү, гамәлдән чыгару өчен.

Территорияне ызанлау проектын эзерләгәндә төзелә торган һәм (яисә) үзгәртелә торган жир кишәрлекләргә чикләргә урынын билгеләү эшчәнлекнең конкрет төрләргә

өчен шәһәр төзелеше регламентлары һәм жир кишәрлекләрен бүлөп бирү нормалары, федераль законнарда һәм Россия Федерациясе субъектлары законнарында, техник регламентларда, кагыйдәләр жыентыгында билгеләнгән барлыкка килә торган һәм (яисә) үзгәртелә торган жир кишәрлекләренә башка таләпләр нигезендә гамәлгә ашырыла.

7. Территорияне планлаштыруның расланган проектлары һәм ызанлау проектлары нигезендә жирле үзидарә органнары әлеге Кагыйдәләргә территориаль зоналарның чикләрен төгәлләштерү һәм капитал төзелеш объектларын рәхсәт ителгән төзүнең һәм реконструкцияләүнең иң чик параметрларында билгеләнгән үзгәрешләр кертергә хокуклы.

8. Территорияне планлаштыру документларына гомуми таләпләр, эчтәлеге, әзерләү һәм раслау тәртибе Россия Федерациясе Шәһәр төзелеше кодексы, «Татарстан Республикасында шәһәр төзелеше эшчәнлегенә турында» 2010 елның 25 декабрендәге 98-ТРЗ номерлы Татарстан Республикасы Законы, башка норматив хокукый актлар белән билгеләнә.

V БҮЛЕК. Жирдән файдалану һәм төзелеш мәсьәләләре буенча иҗтимагый фикер алышулар яисә гавами тыңлаулар уздыру турында нигезләмәләр

16 статья. Жирдән файдалану һәм төзелеш мәсьәләләре буенча иҗтимагый фикер алышулар яисә гавами тыңлаулар оештыру һәм уздыру буенча гомуми нигезләмәләр

1. Иҗтимагый фикер алышулар яисә гавами тыңлаулар жир кишәрлекләре һәм капитал төзелеш объектларының хокук ияләренәң тормыш, хокукларын һәм законлы мәнфәгатьләрен уңай шартларга үтәү максатыннан үткәрелә.

2. Иҗтимагый фикер алышулар яисә гавами тыңлаулар Россия Федерациясе Конституциясе, федераль законнар, Татарстан Республикасы законнары, муниципаль берәмлек уставы, әлеге Кагыйдәләр, башка норматив хокукый актлар нигезендә уздырыла.

3. Жирдән файдалану һәм төзелеш мәсьәләләре буенча жәмәгать фикер алышуларына яисә гавами тыңлауларга түбәндәгеләр чыгарыла:

жирдән файдалану һәм төзелеш алып бару кагыйдәләре проекты, жирдән файдалану һәм төзелеш кагыйдәләренә үзгәрешләр кертү проектлары;

Россия Федерациясе Шәһәр төзелеше кодексында каралган очрактардан тыш территорияне планлаштыру проектлары һәм территорияне ызанлау проектлары;

жир кишәрлекләреннән һәм капитал төзелеш объектларыннан файдалануның шартлы рәхсәт ителгән төрләренә рәхсәтләр бирү турындагы карарлар;

рәхсәт ителгән төзелешнең иң чик параметрларыннан тайпылуга, капитал төзелеш объектларын реконструкцияләүгә рәхсәт бирү турындагы карарлар проектлары.

4. Иҗтимагый фикер алышуларны яисә гавами тыңлауларны оештыру һәм үткөрү тәртибе «Урта Балтай авыл жирлегенә» муниципаль берәмлегендә яшәүчеләргә жәмәгать фикер алышулары яисә гавами тыңлаулар башлану турында хәбәр итүне, тиешле проект белән таныштыруны, муниципаль берәмлек халкының иҗтимагый фикер алышуларында яисә гавами тыңлауларында катнашуын тәмин итә торган башка чараларны, кабул ителгән карарларның нигезле булуын да кертеп, иҗтимагый фикер алышуларның яисә гавами тыңлауларның нәтижәләрен бастырып чыгаруны (халыкка житкерүне) күздә тотарга тиеш.

5. Иҗтимагый фикер алышуларны оештыру һәм үткөрүнең тәртибе һәм башка үзенчәлекләре, гавами тыңлаулар Россия Федерациясе Шәһәр төзелеше кодексының 5.1 статьясы нигезләмәләре белән билгеләнгән.

17 статья. Жирдән файдалану һәм төзелеш кагыйдәләре проекты, жирдән файдалану һәм төзелеш кагыйдәләренә үзгәрешләр кертү проектлары буенча иҗтимагый фикер алышулар яисә гавами тыңлаулар уздыру үзенчәлекләре

1. Жирдөн файдалану һәм төзелеш кагыйдэләре яисә аларга үзгәрешләр кертү проектлары буенча ижтимагый фикер алышулар яисә гавами тыңлаулар Муниципаль берәмлек башлыгы карары нигезендә Кагыйдэләр проектының эзерләү комиссиясе тарафыннан уздырыла.

2. Кагыйдэләр проекты буенча жәмәгать фикер алышуларының яисә гавами тыңлауларның озынлыгы мондый проект басылып чыккан көннән кимендә бер һәм кимендә өч ай тәшкил итә.

3. Конкрет территорияль зона өчен билгеләнгән шәһәр төзелеше регламентына үзгәрешләр кертү өлешендә Кагыйдэләргә үзгәрешләр эзерләнгән очракта, шулай ук территорияне комплекслы үстерү турында карар кабул ителүгә бәйле рәвештә жирдөн файдалану һәм төзелеш кагыйдэләренә үзгәрешләр эзерләнгән очракта, Кагыйдэләргә үзгәрешләр кертү буенча ижтимагый фикер алышулар яисә гавами тыңлаулар территорияль зона чикләрендә үткәрелә, аның өчен мондый шәһәр төзелеше регламенты билгеләнгән территория чикләрендә комплекслы үсеш узарга тиешле территория чикләрендә башкарыла. Бу очракларда ижтимагый фикер алышулар яисә гавами тыңлаулар уздыру срогы бер айдан артык була алмый.

4. Кагыйдэләр аэродром янындагы территориядә билгеләнгән күчәмсез милек объектларыннан файдалануны чикләүгә туры китерелгән очракта, шулай ук г - 20 статьяның 2 өлешендә күрсәтелгән ярашмаучанлыкларны бетерү, ижтимагый фикер алышулар яисә гавами тыңлаулар үткәрелми.

Конкрет территорияль зона өчен шәһәр төзелеше регламентында билгеләнгән рәхсәт ителгән куллану төрләре бер мәртәбә үзгәртелгән очракта, капитал төзелеш объектларының элек билгеләнгән иң чик параметрлары үзгәртелмәгән, реконструкцияләнгән һәм (яисә) рәхсәт ителгән төзелешнең бер яисә берничә чик параметры бер мәртәбә үзгәргән, конкрет территорияль зона өчен шәһәр төзелеше регламентында билгеләнгән капитал төзелеш объектларын реконструкцияләгән очракта, ижтимагый фикер алышулар яисә гавами тыңлаулар уздыруның ун проценттан артыгы таләп ителми.

18 статья. Жир кишәрлеген яисә капитал төзелеш объектның файдалануның шартлы рәхсәт ителгән төренә рәхсәт бирү турында карар проекты буенча ижтимагый фикер алышулар яисә гавами тыңлаулар

1. Жир кишәрлегеннән яисә капитал төзелеш объектның файдалануның шартлы рәхсәт ителгән төренә рәхсәт бирү тәртибе Россия Федерациясе Шәһәр төзелеше кодексы һәм әлеге бүлекнең 13 статьясы нигезләмәләре нигезендә билгеләнә.

2. Куллануның шартлы рәхсәт ителгән төренә рәхсәт бирү турында карар проекты ижтимагый фикер алышуларда яисә гавами тыңлауларда фикер алышырга тиеш. Ижтимагый фикер алышулар яисә гавами тыңлаулар оештыру һәм үткөрү Комиссия тарафыннан гамәлгә ашырыла.

3. Жир кишәрлеген яисә капитал төзелеш объектның файдалануның шартлыча рәхсәт ителгән төре әйләнә-тирә мохиткә тискәре йогынты ясарга мөмкин булган очракта, гавами тыңлаулар жир кишәрлекләренең һәм капитал төзелеш объектларының хокук ияләре катнашында мондый тискәре йогынтыны куркыныч астына куйган капитал төзелеш объектлары катнашында уздырыла.

4. Комиссия түбәндәге затларга файдалануның шартлы рәхсәт ителгән төренә рәхсәт бирү турында карар проекты буенча ижтимагый фикер алышулар яисә гавами тыңлаулар уздыру турында хәбәрләр жиберә:

әлеге рәхсәт соратып алына торган жир кишәрлеге белән гомуми чикләре булган жир кишәрлекләренең хокук ияләренә;

жир кишәрлеге белән гомуми чикләре булган жир кишәрлекләрендә урнашкан капитал төзелеш объектларының хокукка ия булучыларына әлеге рәхсәт соратып алына торган объектлар;

әлеге рәхсәт соратып алына торган капитал төзелеш объектның бер өлеше булган биналарның хокук ияләренә.

Күрсәтелгән хәбәрләр кызыксынган затның шартлы рәвештә рәхсәт бирү турында гаризасы алынган көннән соң жиде эш көнөнән дә соңга калмыйча җибәрелә.

5. Муниципаль берәмлек халкына ижтимагый фикер алышулар яисә гавами тыңлаулар нәтижәләре турында бәяләмә басылып чыккан көнгә кадәр аларны уздыру турында хәбәр иткән көннән алып муниципаль берәмлек уставы һәм (яисә) муниципаль берәмлек вәкиллеке органының норматив хокукый актлары белән билгеләнә һәм бер айдан артык була алмый.

6. Куллануның шартлы рәхсәт ителгән төренә рәхсәт бирү турында карар проекты буенча ижтимагый фикер алышуларны яисә гавами тыңлауларны оештыруга һәм уздыруга бәйле чыгымнар мондый рәхсәтне бирү белән кызыксынучы физик яисә юридик зат йөртә.

7. Җир кишәрлегеннән яисә капиталъ төзелеш объектнан файдалануның шартлыча рәхсәт ителгән төре шәһәр төзелеше регламентына җирдән файдалану һәм төзелеш кагыйдәләренә үзгәрешләр кертү өчен билгеләнгән тәртиптә, ижтимагый фикер алышулар уздырылганнан яисә шартлы рәвештә рәхсәт ителгән файдалану төренә рәхсәт бирү белән кызыксынучы физик яисә юридик зат инициативасы буенча гавами тыңлаулар уздырылганнан соң, мондый затка файдалануның шартлы рәхсәт ителгән төренә рәхсәт бирү турындагы карар ижтимагый фикер алышулар яисә гавами тыңлаулар үткәрмичә кабул ителә.

19 Статья. Капиталъ төзелеш объектларын рәхсәт ителгән төзүнең, реконструкцияләүнең иң чик параметрларыннан читләшүгә рәхсәт бирү мәсьәләсе буенча ижтимагый фикер алышулар яисә гавами тыңлаулар

1. Рәхсәт ителгән төзелешнең чикле параметрларыннан читкә тайпылуга, капиталъ төзелеш объектларын реконструкцияләүгә рәхсәт бирү тәртибе Россия Федерациясе Шәһәр төзелеше кодексы һәм әлеге бүлекнең 14 статьясы нигезләмәләре нигезендә билгеләнә.

2. Рәхсәт ителгән төзелешнең чикле параметрларыннан читкә тайпылуга, капиталъ төзелеш объектларын реконструкцияләүгә рәхсәт бирү турындагы карар проекты ижтимагый фикер алышуларда яисә гавами тыңлауларда фикер алышырга тиеш. Ижтимагый фикер алышулар яисә гавами тыңлаулар оештыру һәм үткөрү Комиссия тарафыннан гамәлгә ашырыла.

3. Ижтимагый фикер алышуларны яисә рәхсәт ителгән төзелешнең чикле параметрларыннан тайпылуга, капиталъ төзелеш объектларын реконструкцияләүгә рәхсәт бирү турында карар проекты буенча гавами тыңлауларны оештыруга һәм уздыруга бәйле чыгымнар мондый рәхсәт бирүдә кызыксынучы физик яисә юридик зат йөртә.

VI БҮЛЕК. Җирдән файдалану һәм төзелеш алып бару кагыйдәләренә үзгәрешләр кертү турында нигезләмәләр

20 статья. ҖИРДӨН ФАЙДАЛАНУ ҺӘМ ТӨЗЕЛЕШ КАГЫЙДӨЛӨРЕНӨ ҮЗГӘРЕШЛӨР КЕРТҮ ТӘРТИБЕ

1. Әлеге Кагыйдәләргә үзгәрешләр кертү Россия Федерациясе Шәһәр төзелеше кодексының 31 - 33 статьяларында каралган тәртиптә һәм нигезләрдә гамәлгә ашырыла.

2. Кагыйдәләргә үзгәрешләр кертү мәсьәләсен карау өчен түбәндәгеләр нигез була:

а) җирлекнең генераль планы кагыйдәләренең һәм (яисә) муниципаль районны территорияль планлаштыру схемасының күрсәтелгән генераль планга һәм (яисә) территорияль планлаштыру схемасына үзгәрешләр кертү нәтижәсендә барлыкка килгән туры килмәве;

б) Россия Федерациясе Хөкүмәте тарафыннан вәкаләт бирелгән федераль башкарма хакимият органынан Россия Федерациясе законнарында билгеләнгән сроктарда үтәү өчен, Кагыйдәләрдә кертелгән, аэродром яны территориясендә

урнаштырылган күчемсез милек объектларыннан файдалануны чикләүне бозуларны бетерү турында күрсәтмәләр керү;

в) территорияль зоналарның чикләрен үзгәртү, шәһәр төзелеше регламентларын үзгәртү турында тәкъдимнәр керү;

г) территорияләрдән, мәдәни мирас объектлары территорияләреннән файдалануның махсус шартлары булган зоналар чикләренең урнашу урыны турында белешмәләрнең шәһәр төзелешен зоналаштыру картасында чагылдырылган туры килмәве, ул күчемсез мөлкәтнең бердәм дәүләт реестрында күрсәтелгән зоналар, территорияләр чикләренең урнашу урыны тасвирламасына карый;

д) территорияләрдән, федераль, региональ һәм җирле әһәмияттәге истәлекле урыннар территорияләреннән файдалануның махсус шартлары булган зоналар чикләрендә тулысынча яисә өлешчә урнашкан җир кишәрлекләреннән һәм капитал төзелеш объектларыннан файдалануның күчемсез мөлкәт объектларыннан мондый зоналар, территорияләр чикләрендә файдалануның чикләүләренә шәһәр төзелеше регламентында билгеләнгән чикләүләренә туры килмәве;

е) территориядән файдалануның махсус шартлары булган зоналарны билгеләү, үзгәртү, туктату, мәдәни мирас объекты территориясә чикләрен, федераль әһәмияттәге тарихи җирлек территориясен, региональ әһәмияттәге тарихи җирлек территориясен билгеләү, үзгәртү;

ж) территорияне комплекслы үстерү турында карар кабул итү.

3. Кагыйдәләргә үзгәрешләр кертү турындагы тәкъдимнәр Комиссиягә җибәрелә:

федераль башкарма хакимият органнары тарафыннан Кагыйдәләр федераль әһәмияттәге капитал төзелеш объектларының эшләвенә, урнашуына комачауларга мөмкин булган очракларда;

Кагыйдәләр региональ әһәмияттәге капитал төзелеш объектларының эшләвенә, урнашуына комачауларга мөмкин булган очракларда Татарстан Республикасы башкарма хакимияте органнары тарафыннан;

Кагыйдәләр муниципаль районның җирле әһәмияттәге капитал төзелеш объектларының эшләвенә, урнашуына комачауларга мөмкин булган очракларда муниципаль районның җирле үзидарә органнары тарафыннан;

җирлекнең тиешле территориясендә җирдән файдалануны һәм төзелешне җайга салу тәртибен камилләштерергә кирәк булган очракларда җирле үзидарә органнары тарафыннан;

физик яисә юридик затлар тарафыннан инициатив тәртиптә йә Кагыйдәләрне куллану нәтижәсендә җир кишәрлекләре һәм капитал төзелеш объектлары нәтижәле файдаланылмаса, аларның хокук ияләренә зыян салынса, җир кишәрлекләренең һәм капитал төзелеш объектларының хакы кими, гражданның һәм аларның берләшмәләренең хокуклары һәм законлы мәнфәгатьләре гамәлгә ашырылмаган очракларда.

Россия Федерациясә тарафыннан төзелгән һәм Россия Федерациясә Хөкүмәте тарафыннан кабул ителгән территорияне комплекслы үстерү турындагы карарны гамәлгә ашыруны тәэмин итүче вәкаләтле федераль башкарма хакимият органы яисә юридик зат;

Россия Федерациясә субъекты дәүләт хакимиятенең югары башкарма органы, территорияне комплекслы үстерү турында карар кабул иткән җирле үзидарә органы, Россия Федерациясә субъекты тарафыннан төзелгән һәм Россия Федерациясә субъекты кабул иткән территорияне комплекслы үстерү турында карарны гамәлгә ашыру максатларында территорияне комплекслы үстерү турында килешүне төзегән зат тарафыннан яисә территорияне комплекслы үстерү турында карарны гамәлгә ашыруны тәэмин итүче юридик зат тарафыннан.

Кагыйдәләрне приаэродром территориясендә билгеләнгән күчемсез милек объектларыннан файдалануның чикләүләренә туры китерүне күздә тоткан Кагыйдәләргә үзгәрешләр кертү проекты Комиссия тарафыннан каралмаган.

4. Кагыйдәләр Россия Федерациясә Шәһәр төзелеше кодексының 31 статьясындагы 3.1 өлешә нигезендә җирлек территориясендә федераль әһәмияттәге объектларны, региональ әһәмияттәге объектларны, муниципаль районның җирле

әһәмияттәге объектларын (линия объектларыннан тыш) территорияль планлаштыру документларында каралган муниципаль район объектларын (линия объектларыннан тыш) урнаштыру мөмкинлеге тәэмин ителмәгән очракта, вәкаләтле федераль башкарма хакимият органы, Татарстан Республикасы башкарма хакимиятенең вәкаләтле органы, муниципаль районның вәкаләтле жириле үзидарә органы «Урта Балтай авыл жирилеге» муниципаль берәмлеге башлығына күрсәтелгән объектларны урнаштыруны тәэмин итү максатларында Кагыйдәләргә үзгәрешләр кертү турындагы таләпне жиберә.

Бу очракта «Урта Балтай авыл жирилеге» муниципаль берәмлеге башлығы Кагыйдәләргә шундый таләп алынган көннен алып утыз көн эчендә үзгәрешләр кертүне тәэмин итә.

5. Расланган Кагыйдәләр жириле кишәрлекләреннән һәм (яисә) аларда урнашкан капитал төзелеш объектларыннан файдалануның чикләмәләренә каршы килә торган һәм чикләрендә тулысынча яисә өлешчә аэродром территориясе урнашкан приаэродром территориясендә билгеләнгән икътисадый һәм башка эшчәнлекне гамәлгә ашыру өлешендә кулланылмый.

«Урта Балтай авыл жирилеге» муниципаль берәмлеге башлығы Россия Федерациясе Хөкүмәте тарафыннан вәкаләт бирелгән башкарма хакимият органыннан алынган, Кагыйдәләргә үзгәрешләр кертү турында карар кабул итәргә тиеш. Күрсәтелгән күрсәтмәгә муниципаль берәмлек башлығы суд тәртибендә шикаять бирергә мөмкин.

«Урта Балтай авыл жирилеге» муниципаль берәмлеге башлығы аларны аэродром яны территориясендә билгеләнгән күчәмсез милек объектларыннан файдалануны чикләүгә китерү өлешендә Кагыйдәләргә үзгәрешләр кертүне алты айдан артмаган срокта тәэмин итә.

6. Әлеге статьяның 2 өлешендә каралган очракларда дәүләт хакимиятенең башкарма органы яисә жириле үзидарә органы территорияләрдән файдалануның махсус шартлары булган зоналарны, мәдәни мирас объектлары территорияләре чикләрен билгеләүгә, федераль әһәмияттәге тарихи жирилекләр, региональ әһәмияттәге тарихи жирилекләр территорияләре чикләрен раслауга вәкаләтле орган «Урта Балтай авыл жирилеге» муниципаль берәмлеге башлығына территорияләрдән, мәдәни мирас объектларыннан, федераль әһәмияттәге тарихи жирилекләр территорияләреннән, региональ әһәмияттәге тарихи жирилекләр территорияләреннән файдалануның махсус шартлары булган зоналар чикләрен аерып алу, мондый зоналар, территорияләр чикләрендә жириле кишәрлекләреннән һәм капитал төзелеш объектларыннан файдалануның чикләнгән билгеләү таләбен жиберә.

Күрсәтелгән очракта, шулай ук территориядән файдалануның махсус шартлары булган зонаның яшәешен билгеләү, үзгәртү яисә туктату турында, мәдәни мирас объекты территориясе чикләре турында йә әлеге статьяның 2 өлешендәге г - пунктларында каралган нигезләргә ачыклау көненнән «Урта Балтай авыл жирилеге» муниципаль берәмлеге башлығы Кагыйдәгә үзгәрешләр кертү өчен әлеге статьяның 2 өлешендә каралган нигезләргә ачыклау юлы белән аларга үзгәрешләр кертүне тәэмин итәргә тиеш. Шулай ук вакытта әлеге өлештә каралган таләп нигезендә аларны төгәлләштерү максатларында жириләрдән файдалану һәм төзелеш алып бару кагыйдәләренә үзгәрешләр раслау таләп ителми.

Федераль әһәмияттәге тарихи жирилекләр территорияләреннән, федераль әһәмияттәге тарихи жирилекләр территорияләреннән, региональ әһәмияттәге тарихи жирилекләр территорияләреннән файдалануның махсус шартлары булган зоналар чикләрен сайлап алу, мондый зоналар, территорияләр чикләрендә жириле кишәрлекләреннән һәм капитал төзелеш объектларыннан файдалануның чикләүләрен билгеләү максатларында кагыйдәләргә төгәлләштерү чоры дәүләт хакимиятенең башкарма органыннан яисә жириле үзидарә органыннан территорияләрдән файдалануның махсус шартлары булган зоналарны, мәдәни мирас объектлары территорияләре чикләрен билгеләү, федераль әһәмияттәге тарихи жирилекләр, региональ әһәмияттәге тарихи жирилекләр территорияләре чикләрен раслау, мондый зоналар, территорияләр чикләреннән махсус файдалану шартлары булган зоналар, территорияләр чикләрен билгеләү яисә туктату турында белешмәләр керү йә әлеге статьяның 2 пунктларында

каралган үзгәрешләрне кертү өчен нигезләрдә каралган көннән алып алты айдан артмаса тиеш.

7. Территорияне комплекслы үстерү турында карар гамәлгә ашыру максатларында Кагыйдәгә үзгәрешләр кертелгән очракта, мондый үзгәрешләр территорияне комплекслы үстерү максатларында территорияне планлаштыру проектын раслаган көннән алып туксан көннән дә соңга калмыйча кертелергә тиеш.

8. Әлеге статьяның 4 һәм 5 өлешләрендә каралган очракларда, шулай ук әлеге статьяның 2 өлешендә г - г пунктларында күрсәтелгән ярашмаучанлыкларны бетерү, ижтимагый фикер алышулар яисә гавами тыңлаулар уздыру таләп ителми.

9. Комиссия, Кагыйдәләргә үзгәрешләр кертү өлешендә аларны аэродром янындагы территориядә билгеләнгән күчемсез милек объектларыннан файдалануның чикләүләренә туры китерү өлешендә үзгәрешләр кертү очраklarыннан һәм әлеге статьяның 2 өлешендә күрсәтелгән ярашмаучанлыкларны бетерү очраklarыннан тыш, Кагыйдәгә үзгәреш кертү турында тәкъдим кертелгән көннән алып егерме биш көн эчендә бәяләмә әзерли, анда Кагыйдәләргә үзгәрешләр кертү турындагы яисә мондый тәкъдимне кире кагу сәбәпләрен күрсәтеп, мондый тәкъдимне кире кагу турындагы тәкъдимнәр каралган һәм бу бәяләмәне муниципаль берәмлекнең Башкарма комитеты җитәкчесенә җибәрә.

10. Комиссия бәяләмәсендәге рекомендацияләрне исәпкә алып, муниципаль берәмлек Башкарма комитеты җитәкчесе егерме биш көн эчендә Кагыйдәләргә үзгәрешләр кертү проектын әзерләү турында яисә, кире кагу сәбәпләрен күрсәтеп, Кагыйдәгә үзгәрешләр кертү турында тәкъдимне кире кагу хакында карар кабул итә һәм мөрәҗәгать итүчеләргә әлеге карарның күчермәсен җибәрә.

11. Кагыйдәләргә үзгәрешләр җирле үзидарәнең вәкилләкле органы тарафыннан расланса, җирле үзидарәнең вәкилләкле органына җибәрелгән Кагыйдәләргә үзгәрешләр кертү турындагы проект күрсәтелгән орган утырышында якындагы утырыштан соң килүче утырыштан соңга калмыйча каралырга тиеш.

12. Кагыйдәләргә үзгәрешләр кертү проектын әзерләү турындагы карарны (карарны) күрсәтелгән проектны әзерләү эшләрен уздыру тәртибен һәм срокларын, проектны эшләүне оештыруга кагылышлы башка нигезләмәләрне үз эченә алырга тиеш.

13. Муниципаль берәмлекнең башкарма комитеты Кагыйдәләргә үзгәрешләр кертү проектын әзерләү турында карар кабул итү датасыннан ун көн эчендә мондый карарны кабул итү турындагы хәбәрне билгеләнгән тәртиптә бастырып чыгаруны (халыкка җиткерүне) тәмин итә. Хәбәрдә түбәндәгеләр күрсәтелә:

Кагыйдәләргә үзгәрешләр кертү проектын әзерләү эшләрен уздыру тәртибе һәм сроклары;

кызыксынган затларның тәкъдимнәр комиссиясенә җибәрү тәртибе;

эшләрен оештыруның башка мәсьәләләре.

Кагыйдәләр приаэродром территориясендә билгеләнгән күчемсез милек объектларыннан файдалануны чикләүгә туры килгән очракта, шулай ук әлеге статьяның 2 өлешендә күрсәтелгән г - г пунктларында күрсәтелгән ярашмаучанлыкларны бетерү, Кагыйдәләргә үзгәрешләр кертү проектын әзерләү турында карар кабул итү турындагы хәбәрне бастырып чыгару (халыкка җиткерү) таләп ителми.

14. Федераль әһәмияттәге тарихи җирлек территориясенә яисә региональ әһәмияттәге тарихи җирлек территориясенә карата әзерләнгән Кагыйдәгә үзгәрешләр кертү проекты мәдәни мирас объектларын саклап калу, алардан файдалану, аларны популярлаштыру һәм дөүләт саклавы өлкәсендә Россия Федерациясе Хөкүмәте вәкаләт биргән федераль башкарма хакимият органы, мәдәни мирас объектларын саклау өлкәсендә вәкаләтле Россия Федерациясе субъекты башкарма хакимияте органы белән гамәлдәге законнар нигезендә килештерелергә тиеш.

Федераль яисә региональ әһәмияттәге махсус сакланылучы табигать территориясе чикләрендә тулысынча торак пункт, әлеге махсус сакланылучы табигать территориясе чикләрендә урнашкан шундый торак пункт территориясенә карата әзерләнгән җирдән файдалану һәм төзелеш алып бару кагыйдәләре проекты федераль башкарма хакимият органы, Россия Федерациясе субъекты башкарма хакимиятенең махсус саклана торган

табигать территориясе урнашкан органы белән килештерелергә тиеш. Килештерү предметы күрсәтелгән торак пункт территориясенә карата билгеләнә торган шәһәр төзелеше регламентының махсус сакланылучы табигать территорияләре турында Россия Федерациясе законнарында һәм махсус саклана торган табигать территориясе турындагы нигезләмәдә каралган махсус саклау режимына туры килүе. Килешү Россия Федерациясе Хөкүмәте билгеләгән тәртиптә гамәлгә ашырыла.

15. Муниципаль берәмлекнең Башкарма комитеты Кагыйдәләргә үзгәрешләр кертү проектын әзерләгәннән соң Комиссия тәкъдим иткән проектның техник регламентлар таләпләренә, территориаль планлаштыру документларына, Бердәм дәүләт күчемсез мөлкәт реестры белешмәләренә, шәһәр төзелеше эшчәнлеген тәэмин итүнең дәүләт мәгълүмат системаларында булган белешмәләргә, документларга һәм материалларга туры килүен тикшерә.

16. Күрсәтелгән тикшерү нәтижәләре буенча муниципаль берәмлекнең башкарма комитеты муниципаль берәмлек башлыгының Кагыйдәләренә үзгәрешләр кертү проектын жиһәрә яисә әлеге статьяның 10 өлешендә күрсәтелгән таләпләргә һәм документларга туры килмәвә ачыкланган очракта, Комиссиягә эшләп бетерү өчен.

17. Кагыйдәләргә үзгәрешләр кертү проектын алганда муниципаль берәмлек башлыгы проект буенча ижтимагый фикер алышулар яисә гавами тыңлаулар уздыру турында карар кабул итә, проектны алган көннән соң ун көннән дә соңга калмыйча.

18. Кагыйдәләргә үзгәрешләр кертү проектын буенча ижтимагый фикер алышулар яисә гавами тыңлаулар Россия Федерациясе Шәһәр төзелеше кодексында, әлеге Кагыйдәләрнең 17 статьясы нигезләмәләре нигезендә башка норматив хокукый актларда билгеләнгән тәртиптә уздырыла.

19. Кагыйдәгә үзгәрешләр жириле үзидарә органнарының норматив хокукый актларын рәсми бастырып чыгару (халыкка жиһкерү) өчен билгеләнгән тәртиптә бастырып чыгарылырга һәм «Интернет» челтәрендә муниципаль берәмлекнең рәсми сайтында урнаштырылырга тиеш.

20. Территориаль планлаштыруның федераль дәүләт мәгълүмат системасында Кагыйдәгә үзгәрешләр Кагыйдәләргә үзгәрешләр кертү проектын раслаган көннән алып ун көннән дә соңга калмыйча урнаштырылырга тиеш.

21. Физик һәм юридик затлар Кагыйдәләргә суд тәртибендә үзгәрешләренә раслау турындагы карарга ризасызлык белдерергә хокуклы.

VII БҮЛЕК. Жиһрдән файдалануның һәм төзелешнең башка мәсьәләләрен жиһга салу турында нигезләмәләр

21 статья. Территориаль зоналар чикләре турында мәгълүматны күчемсез мөлкәтнең бердәм дәүләт реестрына кертү

1. Территория зоналары чикләре турында белешмәләр кертү кагыйдәләре күчемсез мөлкәтнең бердәм дәүләт реестрына “Күчемсез милекне дәүләт теркәвенә алу турында” 2015 елның 13 июлендәге 218-ФЗ номерлы Федераль законның 32, 34 статьялары нигезләмәләре белән билгеләнә.

2. Әлеге Кагыйдәләр белән территориаль зоналар билгеләнә, шул исәптән күчемсез мөлкәтнең Бердәм дәүләт реестрында булган жиһ кишәрлекләре, торак



пунктлар яисә муниципаль берәмлекләрнең чикләре урынын билгеләүдәге хаталарны исәпкә алып.

Бердәм дәүләт күчемсез мөлкәт реестрында белешмәләре булмаган торак пунктлар чикләренә карата аларның чикләрен билгеләүдәге хаталар исәпкә алынмый.

Татарстан Республикасы  
Апас муниципаль районы  
авыл җирлеге Советының

номерлы карары белән  
расланган

ТАТАРСТАН РЕСПУБЛИКАСЫ  
АПАС МУНИЦИПАЛЬ РАЙОНЫ

«УРТА БАЛТАЙ АВЫЛ ҖИРЛЕГЕ»  
МУНИЦИПАЛЬ БЕРӨМЛЕГЕНДӨ  
ҖИРДӨН ФАЙДАЛАНУ ҺӘМ ТӨЗЕЛЭШ  
КАГЫЙДӨЛӨРЕ

2 Том

ШӨҺӨР ТӨЗЕЛЭШЕ ЗОНАЛАШТЫРУ КАРТЛАРЫ  
ШӨҺӨР ТӨЗЕЛЭШЕ РЕГЛАМЕНТЛАРЫ

2021 ел

<b>ЖИРДӘН ФАЙДАЛАНУ ҺӘМ ТӨЗЕЛЭШ КАГЫЙДӨЛӨРЕ СОСТАВЫ.....</b>	<b>4</b>
<b>КЕРЕШ .....</b>	<b>5</b>
<b>I ӨЛЭШ. ЖИРДӘН ФАЙДАЛАНУ ҺӘМ ТӨЗЕЛЭШ АЛЫП БАРУ КАГЫЙДӨЛӨРЕН КУЛЛАНУ ТӘРТИБЕ, ЖИРДӘН ФАЙДАЛАНУ ҺӘМ ТӨЗЕЛЭШ АЛЫП БАРУ КАГЫЙДӨЛӨРЕНӘ ҮЗГӘРЕШЛӘР КЕРТҮ ТӘРТИБЕ .....</b>	<b>6</b>
<b>I БҮЛЕК. Гомуни нигезләмәләр.....</b>	<b>6</b>
<b>II БҮЛЕК. Жирле үзидарә органнары жирдән файдалануны һәм төзелешне жайга салу турында нигезләмәләр .....</b>	<b>9</b>
<b>III БҮЛЕК. Физик һәм юридик затлар тарафыннан жир кишәрлекләреннән һәм капиталъ төзелеш объектларыннан рөхсәт ителгән файдалану төрләрен үзгәртү турында нигезләмәләр.....</b>	<b>14</b>
<b>IV БҮЛЕК. Территорияне планлаштыру документларын эзерләү турында нигезләмәләр .....</b>	<b>17</b>
<b>V БҮЛЕК. Жирдән файдалану һәм төзелеш мәсьәләләре буенча иҗтимагый фикер алышулар яисә гавами тыңлаулар уздыру турында нигезләмәләр .....</b>	<b>18</b>
<b>VI БҮЛЕК. Жирдән файдалану һәм төзелеш алып бару кагыйдәләренә үзгәрешләр кертү турында нигезләмәләр.....</b>	<b>20</b>
<b>VII БҮЛЕК. Жирдән файдалануның һәм төзелешнең башка мәсьәләләрен жайга салу турында нигезләмәләр .....</b>	<b>24</b>
<b>ЖИРДӘН ФАЙДАЛАНУ ҺӘМ ТӨЗЕЛЭШ КАГЫЙДӨЛӨРЕ СОСТАВЫ.....</b>	<b>28</b>
<b>II ӨЛЭШ. ШӘҺӘР ТӨЗЕЛЭШЕ ЗОНАЛАШТЫРУ КАРТЛАРЫ .....</b>	<b>29</b>
<b>VIII БҮЛЕК. «Урта Балтай авыл жирлегә» муниципаль берәмлеге территориясендә шәһәр төзелешен зоналаштыру карталары .....</b>	<b>29</b>
<b>III ӨЛЭШ. ШӘҺӘР ТӨЗЕЛЭШЕ РЕГЛАМЕНТЛАРЫ .....</b>	<b>31</b>
<b>IX БҮЛЕК. Шәһәр төзелеше регламентлары жир кишәрлекләреннән һәм капиталъ төзелеш объектларыннан рөхсәт ителгән файдалану төрләрен, жир кишәрлекләренең иң чик күләмнәрен һәм рөхсәт ителгән төзелешнең иң чик параметрларын билгеләү, капиталъ төзелеш объектларын реконструкцияләү өлешендә .....</b>	<b>31</b>
<b>X БҮЛЕК. Жир кишәрлекләреннән һәм капиталъ төзелеш объектларыннан файдалануны чикләү.....</b>	<b>45</b>
<b>XI БҮЛЕК. Коммуналь, транспорт, социаль инфраструктура объектлары белән территориянең мөмкин булган минималь тәэмин ителеш дәрәжәсенең исәп-хисап күрсәткечләре һәм мондый объектларның халык өчен максималь рөхсәт ителә торган территория дәрәжәсенең исәп-хисап күрсәткечләре .....</b>	<b>53</b>
<b>XII БҮЛЕК. Жир кишәрлекләреннән рөхсәт ителгән файдалану төрләрен тасвирлау</b>	<b>53</b>

## ЖИРДӘН ФАЙДАЛАНУ ҺӘМ ТӨЗЕЛЭШ КАГЫЙДӨЛӨРЕ СОСТАВЫ

Татарстан Республикасы Апас муниципаль районының «Урта Балтай авыл җирлегенә» муниципаль берәмлегенә җирдән файдалану һәм төзелеш кагыйдәләре (алга таба - Кагыйдә) түбәндәгә составта эшләнгән:

1 Том

I өлеш. Җирдән файдалану һәм төзелеш алып бару кагыйдәләрен куллану тәртибе, җирдән файдалану һәм төзелеш алып бару кагыйдәләренә үзгәрешләр кертү тәртибе

2 Том

II өлеш. Шәһәр төзелеш зоналаштыру картлары

График материаллар:

№ п/п	исеме	Колачы
1	Шәһәр төзелешен зоналаштыру картасы. Территориаль зоналар	1:10 000
2	Шәһәр төзелешен зоналаштыру картасы. Территориядән файдалануның махсус шартлары булган зоналар чикләре	1:10 000

III өлеш. Шәһәр төзелеш регламентлары

кушымта

Территориаль зоналар чикләре турында белешмәләр

## II ӨЛЕШ. ШӘҺӘР ТӨЗЕЛЕШЕ ЗОНАЛАШТЫРУ КАРТЛАРЫ

VIII БҮЛЕК. «Урта Балтай авыл җирлеге» муниципаль берәмлеге территориясендә шәһәр төзелешен зоналаштыру карталары

22 статья. Шәһәр төзелешен зоналаштыру картасы. Территориаль зоналар

1. Шәһәр төзелешен зоналаштыруның күрсәтелгән картасы әлеге Кагыйдәләрнең аерылгысыз өлеше булып тора.

2. Күрсәтелгән картада территориаль зоналарның чикләре һәм аларның кодлы тамгалары сурәтләнгән. Территориаль зоналарның чикләре әлеге Кагыйдәләрнең 9 статьясы нигезләмәләре нигезендә билгеләнгән.

3. «Урта Балтай авыл җирлеге» муниципаль берәмлеге территориясендә тәкъдим ителгән һәм шәһәр төзелешен зоналаштыру картасында күрсәтелгән территориаль зоналар составына түбәндәгеләр керә:

шәһәр төзелеше регламенты билгеләнә торган территориаль зоналар;

шәһәр төзелеше регламентларының гамәлдә булуы кагылмый торган җир кишәрлекләре булган территория зоналары;

шәһәр төзелеше регламентлары билгеләнми торган җирләре булган территориаль зоналар.

Шәһәр төзелеше регламенты билгеләнә торган территориаль зоналар:

Ж1 - индивидуаль торак төзелеше зонасы;

ОД1 - күпфункцияле иҗтимагый-эшлекле төзелеш зонасы;

КО - коммуналь хезмәт күрсәтү объектлары зонасы;

1 - транспорт инфраструктурасы зонасы;

И2 - инженерлык инфраструктурасы зонасы;

С2 - авыл хужалыгын тәэмин итү объектлары зонасы;

АХ2 - авыл хужалыгы җитештерүе объектлары зонасы;

СН1 - махсус билгеләнгән зона;

СН2 - башка махсус билгеләнгән зона.

Шәһәр төзелеше регламентларының гамәлдә булуы кагылмый торган җир кишәрлекләре булган территориаль зоналар:

Юк.

Шәһәр төзелеше регламентлары билгеләнми торган җирләре булган территориаль зоналар:

СХ1 - авыл хужалыгы җирләре зонасы.

4. Күрсәтелгән картада белешмәләре Бердәм дәүләт күчемсез милек реестрында булган урманчылыкларның тиешле чикләренә туры килә торган урман фондына керүче территорияләр чагылдырылды. Әлеге территорияләр мәгълүмати максатларда сайлап алынган һәм аларга карата Россия Федерациясе Урман кодексы нигезендә урман хужалыгы регламенты гамәлдә булган җирләренә билгеләргә мөмкинлек бирә. Кагыйдә буларак, территориаль зоналарның чикләре урманчылыклар чикләре нигезендә билгеләнә. Белемнәре күчемсез мөлкәтнең бердәм дәүләт реестрында, урманчылыкларның чикләре булган җир кишәрлекләре чикләре киселгәндә аерым очракларда мондый җир кишәрлекләре чикләре буенча билгеләнергә мөмкин.

5. Шәһәр төзелешен зоналаштыру картасында территорияне комплекслы үстерү күздә тотыла торган территорияләр мәҗбүри тәртиптә билгеләнә. Мондый территорияләрнең чикләре бер яки берничә территориаль зона чикләрендә билгеләнә.

Территорияне комплекслы һәм тотрыклы үстерү эшчәнлеген гамәлгә ашыру күздә тотыла торган территорияләр чикләре җирле үзидарәнең вәкаләтле органы территорияне комплекслы үстерү турындагы карары һәм территорияне комплекслы үстерү турындагы шартнамә нигезендә эзерләнгән территорияне планлаштыру документлары нигезендә җирле үзидарәнең вәкаләтле органы һәм ачык аукционда җиңүче арасында территорияне комплекслы үстерү турында шартнамә төзү хокукына ия булган яисә Россия Федерациясе

Шәһәр төзелеше кодексы нигезендә мондый шартнамә төзү хокукына ия башка затлар арасында төзелгән территорияне планлаштыру документлары нигезендә билгеләнә.

Чикләрендә территорияне комплекслы һәм тотрыклы үстерү эшчәнлеген гамәлгә ашыру каралган территорияләр «Урта Балтай авыл җирлегенә» муниципаль берәмлегенә чикләрендә ачыкланмаган, шуңа бәйләп рәвештә әлеге Кагыйдәләрдә материалларында чагылдырылмаган.

23 статья. Шәһәр төзелешен зоналаштыру картасы. Территориядән файдалануның махсус шартлары булган зоналар чикләре

1. Шәһәр төзелешен зоналаштыруның күрсәтелгән картасы әлеге Кагыйдәләргә аерылгысыз өлеш булып тора (2-нче кушымта).

2. Күрсәтелгән картада территориядән файдалануның махсус шартлары булган зоналарның чикләре чагылдырылды, алар Россия Федерациясенең законнары нигезендә җир кишәрлекләреннән һәм капитал төзелеш объектларыннан файдалануга өстәмә чикләүләр сала.

3. характеристикалары законнарда, башка норматив хокукый актларда билгеләнгән куллану режимнарына туры килми торган территориядән файдалануның махсус шартлары булган зоналар чикләрендә урнашкан җир кишәрлекләргә һәм капитал төзелеш объектлары әлеге Кагыйдәләргә туры килми.

4. Территорияне файдалануның аерым шартлары булган зоналар чикләреннән тыш, шәһәр төзелешен зоналаштыру картасында мәдәни мирас объектларының, ачыкланган мәдәни мирас объектларының, мәдәни мирас объектларының, мәдәни мирас объектларының, тарихи җирлекләр территорияләренә урнашу урыннары күрсәтелә.

24 статья. Шәһәр төзелешен зоналаштыру картасы. Мәдәни мирас объектлары территорияләре чикләре, тарихи җирлекләр территорияләре чикләре, мәдәни мирас объектларын саклау зоналары чикләре

1. Шәһәр төзелешен зоналаштыруның күрсәтелгән картасында мәдәни мирас объектларын саклау зоналарының чикләре күрсәтелә.

«Урта Балтай авыл җирлегенә» муниципаль берәмлегенә территориясендә мәдәни мирас объектларын саклау зоналарының билгеләнгән чикләре булмау сәбәпле, әлеге Карта әзерләнгән.

### III ӨЛЕШ. ШӘҺӘР ТӨЗЕЛЕШЕ РЕГЛАМЕНТЛАРЫ

IX БҮЛЕК. Шәһәр төзелеше регламентлары жир кишәрлекләреннән һәм капиталъ төзелеш объектларыннан рәхсәт ителгән файдалану төрләрен, жир кишәрлекләренең иң чик күләмнәрен һәм рәхсәт ителгән төзелешнең иң чик параметрларын билгеләү, капиталъ төзелеш объектларын реконструкцияләү өлешендә

25 статья. Шәһәр төзелеше регламенты билгеләнә торган территориаль зоналар

#### 1. Ж1 - Шәхси торак төзелеше зоналары

1.1. Жир кишәрлекләреннән һәм капиталъ төзелеш объектларыннан рәхсәт ителгән файдалану төрләре; жир кишәрлекләренең иң чик (минималь һәм (яисә) максималь күләмнәре һәм рәхсәт ителгән төзелешнең, капиталъ төзелеш объектларын реконструкцияләүнең иң чик параметрлары:

Рәхсәт ителгән куллану төренең коды *	Рәхсәт ителгән файдалану төренең аталышы *	Капиталъ төзелеш объектларын рәхсәт ителгән төзүнең һәм реконструкцияләүнең иң чик параметрлары			
		жир кишәрлеге күләме	катларның чикле саны һәм төзелешнең чикле биеклеге	Төзелешнең максималь проценты	жир кишәрлекләре чикләреннән минималь чигенүләр
Рәхсәт ителгән файдалануның төп төрләре					
2.1	Шәхси торак төзелеше өчен	минималь - 1000 кв. м; максималь - 5000 кв.м.	Төп төзелештәге катларның иң чик саны - 3 (мансардны да кертеп), ярдәмче корылмалар - 1; Төп төзелешнең иң чик биеклеге - 10 м; ярдәмче корылмалар - 3,5 м (яссы түбәле), 4,5 м (скат түбәле, тимераякта биеклеге). Коймаларның максималь биеклеге - 2,0 м.	20 %	урам-юл челтәренә чыгучы жир кишәрлеге яклары өчен - 3 м; жир кишәрлегенең башка яклары өчен - билгеләнми. Барлыкка килгән төзелеш шартларында чигенүне киметү яки кызыл линия буенча биналарның, корылмаларның урнашуы рәхсәт ителә.
2.2	Шәхси ярдәмче хужалык алып бару өчен (йорт янындагы жир кишәрлеге)	минималь - 1000 кв. м; максималь - 5000 кв.м.	Төп төзелештәге катларның иң чик саны - 3 (мансардны да кертеп), ярдәмче корылмалар - 1; Төп төзелешнең иң чик биеклеге - 10 м; ярдәмче корылмалар - 3,5	20 %	урам-юл челтәренә чыгучы жир кишәрлеге яклары өчен - 3 м; жир кишәрлегенең башка яклары өчен -

			м (яссы түбәле), 4,5 м (скат түбәле, тимераякта биекlege). Коймаларның максималъ биекlege - 2,0 м.		билгеләнми. Барлыкка килгән төзелеш шартларында чигенүне киметү яки кызыл линия буенча биналарның, корылмаларның урнашуы рөхсәт ителә.
2.3	Блокланган торақ төзелеше	минималъ - 1000 кв. м; максималъ - 1500 кв.м.	Төп төзелештәге катларның иң чик саны - 3 (мансардны да кертеп), ярдәмче корылмалар - 1; Төп төзелешнең иң чик биекlege - 10 м; ярдәмче корылмалар - 3,5 м (яссы түбәле), 4,5 м (скат түбәле, тимераякта биекlege). Коймаларның максималъ биекlege - 2,0 м.	30 %	урам-юл челтәрәнә чыгуы жиір кишәрlege яклары өчен - 3 м; жиір кишәрlegenәң башка яклары өчен - билгеләнми. Барлыкка килгән төзелеш шартларында чигенүне киметү яки кызыл линия буенча биналарның, корылмаларның урнашуы рөхсәт ителә.
Рөхсәт ителгән файдалануның төрле төрләрә					
2.7	Торақ төзелешенә хезмәт күрсәтү	билгеләнми	билгеләнми	100 %	билгеләнми
2.7.1	Автотранспор тны саклау	билгеләнми	билгеләнми	100 %	билгеләнми
12.0	Гомуми файдалануда гы жиір кишәрлекләр е (территориял әр)	билгеләнми			
Рөхсәт ителгән файдалануның шартлы рөхсәт ителгән төрләрә					
2.1.1	Кече катлы күпфатирлы торақ төзелеше	минималъ - 400 кв. м.; максималъ - билгеләнми	Төп төзелештәге катларның иң чик саны - 4 (мансардны да кертеп); Төп төзелешнең иң чик биекlege -	40 %	5 м. Барлыкка килгән төзелеш шартларында чигенүне киметү яки кызыл линия буенча



			15 м; Койманың максималъ биекlege - 1 м.		биналарның, корылмаларның урнашуы рөхсәт ителә.
4.9.1.3	Автомобиль мойкалары	билгеләнми	билгеләнми	билгеләнми	билгеләнми
4.9.1.4	Автомобильләр өренә ремонтлау	билгеләнми	билгеләнми	билгеләнми	билгеләнми
13.1	Бакчачылык алып бару	минималъ - 600 кв. м.; максималъ - 5000 кв.м.	билгеләнми	билгеләнми	билгеләнми

\*Дәүләт теркәве, кадастр һәм картография федераль хезмәтенә 10.11.2020 ел № П/0412 боерыгы белән расланган җир кишәрлекләреннән рөхсәт ителгән файдалану төрләре классификаторы нигезендә

1.2. Әлеге статьяда жайга салынмаган күрсәткечләр техник регламентлар, норматив техник документлар, шәһәр төзелешен проектлау нормативлары һәм башка норматив документлар таләпләре нигезендә билгеләнә.

## 2. ОД1 - Күпфункцияле ижтимагый-эшлекле төзелеш зоналары

2.1. Җир кишәрлекләреннән һәм капитал төзелеш объектларыннан рөхсәт ителгән файдалану төрләре; җир кишәрлекләренә иң чик (минималъ һәм (яисә) максималъ күләмнәре һәм рөхсәт ителгән төзелешнең, капитал төзелеш объектларын реконструкцияләүнең иң чик параметрлары:

Рөхсәт ителгән куллану төренәң коды *	Рөхсәт ителгән файдалану төренәң аталышы *	Капитал төзелеш объектларын рөхсәт ителгән төзүнең һәм реконструкцияләүнең иң чик параметрлары			
		җир кишәрлеге күләме	катларның чикле саны һәм төзелешнең чикле биекlege	Төзелешнең максималъ проценты	җир кишәрлекләре чикләреннән минималъ чигенүләр
Рөхсәт ителгән файдалануның төп төрләре					
3.2	Социаль хезмәт күрсәтү	билгеләнми	билгеләнми	100 %	билгеләнми
3.3	Көнкүреш хезмәте	билгеләнми	билгеләнми	100 %	билгеләнми

3.4.1.	Амбулатор-поликлиника хезмәте күрсәтү	билгеләнми	билгеләнми	100 %	билгеләнми
3.5	Мәгариф һәм агарту	билгеләнми	билгеләнми	80 %	5 м. Барлыкка килгән төзелеш шартларында чигенүне киметү яки кызыл линия буенча биналарның, корылмаларның урнашуы рәхсәт ителә.
3.6	Мәдәни үсеш	билгеләнми	билгеләнми	100 %	билгеләнми
3.7	Дини файдалану	билгеләнми	билгеләнми	80 %	5 м. Барлыкка килгән төзелеш шартларында чигенүне киметү яки кызыл линия буенча биналарның, корылмаларның урнашуы рәхсәт ителә.
3.8	Иҗтимагый идарә	билгеләнми	билгеләнми	100 %	билгеләнми
3.10.1	Амбулатор ветеринария хезмәте күрсәтү	билгеләнми	билгеләнми	100 %	билгеләнми
4.1	Эшлекле идарә	билгеләнми	билгеләнми	100 %	билгеләнми
4.4	Кибет	билгеләнми	билгеләнми	100 %	билгеләнми
4.5	Банк һәм иминият эшчәнлегә	билгеләнми	билгеләнми	100 %	билгеләнми
4.6	Жәмәгать туклануы	билгеләнми	билгеләнми	100 %	билгеләнми
4.7	Кунакханә хезмәте	билгеләнми	билгеләнми	100 %	билгеләнми
4.8.1	Күңел ачу чаралары	билгеләнми	билгеләнми	100 %	билгеләнми
5.1	Спорт	билгеләнми	билгеләнми	100 %	билгеләнми
7.2.3	Гомуми файдаланудагы транспорт баганалары	билгеләнми	билгеләнми	билгеләнми	билгеләнми
8.3	Эчке хокук тәртибен тәэмин итү	билгеләнми	билгеләнми	100 %	билгеләнми

Рөхсәт ителгән файдалануның төрле төрләр					
2.7.1	Автотранспор тны саклау	билгеләнми	билгеләнми	100 %	билгеләнми
3.1	Коммуналь хезмәт күрсәтү	билгеләнми	билгеләнми	100 %	билгеләнми
4.9	Хезмәт гаражлары	билгеләнми	билгеләнми	100 %	билгеләнми
12.0	Гомуми файдалануда гы жир кишәрлекләр е (территориял әр)	билгеләнми			
Рөхсәт ителгән файдалануның шартлы рөхсәт ителгән төрләр					
2.1	Шәхси торак төзелеш өчен	минималь - 1000 кв. м; максимал - 5000 кв.м.	Төп төзелештәг катларның иң чик саны - 3 (мансардны да кертеп), ярдәмч корылмалар - 1; Төп төзелешнең иң чик биеклег - 10 м; ярдәмч корылмалар - 3,5 м (яссы түбәл ), 4,5 м (скат түб әл), тимераякта биеклег ). Коймаларның максимал биеклег - 2,0 м.	20 %	урам-юл челтәрән чыгуы жир кишәрл еге яклары өч ен - 3 м; жир кишәрл еген башка яклары өч ен - билгел әнми. Барлыкка килгән төз өлеш шартлар ында чигенү не ким етү яки кы зыл ли ния буенча биналар ның, корыл малар ның урнаш уы рөх сәт ител ә.
2.1.1	Кече катлы күпфатирлы торак төзелеш	минималь - 400 кв. м.; максимал - билгел әнми	Төп төзелештәг катларның иң чик саны - 4 (мансардны да кертеп); Төп төзелешнең иң чик биеклег - 15 м; Койманың максимал биеклег - 1 м.	40 %	5 м. Барлыкка килгән төз өлеш шартлар ында чигенү не ким етү яки кы зыл ли ния буенча биналар ның, корыл малар ның урнаш уы рөх сәт ител ә.
2.2	Шәхси ярдәмч хужалык алып бар у өч ен (йорт янындагы	минималь - 1000 кв. м; максимал - 5000 кв.м.	Төп төзелештәг катларның иң чик саны - 3 (мансардны да кертеп), ярдәмч корылмалар - 1;	20 %	урам-юл челтәрән чыгуы жир кишәрл еге яклары өч ен - 3 м;

	жир кишәрлеге)		Төп төзелешнең иң чик биекlege - 10 м; ярдәмче корылмалар - 3,5 м (яссы түбәле), 4,5 м (скат түбәле, тимераякта биекlege). Коймаларның максималь биекlege - 2,0 м.		жир кишәрлегенең башка яклары өчен - билгеләнми. Барлыкка килгән төзелеш шартларында чигенүне киметү яки кызыл линия буенча биналарның, корылмаларның урнашуы рөхсәт ителә.
2.3	Блокланган торақ төзелеше	минималь - 1000 кв. м; максималь - 1500 кв.м.	Төп төзелештәге катларның иң чик саны - 3 (мансардны да кертеп), ярдәмче корылмалар - 1; Төп төзелешнең иң чик биекlege - 10 м; ярдәмче корылмалар - 3,5 м (яссы түбәле), 4,5 м (скат түбәле, тимераякта биекlege). Коймаларның максималь биекlege - 2,0 м.	30 %	урам-юл челтәрәнә чыгуы жир кишәрлеге яклары өчен - 3 м; жир кишәрлегенең башка яклары өчен - билгеләнми. Барлыкка килгән төзелеш шартларында чигенүне киметү яки кызыл линия буенча биналарның, корылмаларның урнашуы рөхсәт ителә.
2.5	Урта катлы торақ төзелеше	билгеләнми	Төп төзелештәге катларның иң чик саны - 8 (мансардны да кертеп); Төп төзелешнең иң чик биекlege - билгеләнми; Койманың максималь биекlege - 1 м.	40 %	5 м. Барлыкка килгән төзелеш шартларында чигенүне киметү яки кызыл линия буенча биналарның, корылмаларның урнашуы рөхсәт ителә.
4.3	Базар	билгеләнми	билгеләнми	100 %	билгеләнми
4.9.1	Юл сервисы объектлары	билгеләнми	билгеләнми	100 %	билгеләнми
6.4	Азык-төлек сәнәгате	билгеләнми	билгеләнми	80 %	билгеләнми
6.9	Складлар	билгеләнми	билгеләнми	60 %	билгеләнми

\*Дәүләт теркәве, кадастр һәм картография федераль хезмәтенең 10.11.2020 ел № П/0412 боерыгы белән расланган җир кишәрлекләреннән рәхсәт ителгән файдалану төрләре классификаторы нигезендә

2.2. Әлеге статьяда жайга салынмаган күрсәткечләр техник регламентлар, норматив техник документлар, шөһәр төзелешен проектлау нормативлары һәм башка норматив документлар таләпләре нигезендә билгеләнә.

### 3. КО - коммуналь хезмәт күрсәтү объектлары зоналары

3.1. Җир кишәрлекләреннән һәм капитал төзелеш объектларыннан рәхсәт ителгән файдалану төрләре; җир кишәрлекләренең иң чик (минималь һәм (яисә) максималь күләмнәре һәм рәхсәт ителгән төзелешнең, капитал төзелеш объектларын реконструкцияләүнең иң чик параметрлары:

Рәхсәт ителгән куллану төренең коды *	Рәхсәт ителгән файдалану төренең аталышы *	Капитал төзелеш объектларын рәхсәт ителгән төзүнең һәм реконструкцияләүнең иң чик параметрлары			
		җир кишәрлеге күләме	катларның чикле саны һәм төзелешнең чикле биеклеге	Төзелешнең максималь проценты	җир кишәрлекләре чикләреннән минималь чигенүләр
Рәхсәт ителгән файдалануның төп төрләре					
3.1	Коммуналь хезмәт күрсәтү	билгеләнми	билгеләнми	100 %	билгеләнми
Рәхсәт ителгән файдалануның төрле төрләре					
билгеләнми					
Рәхсәт ителгән файдалануның шартлы рәхсәт ителгән төрләре					
билгеләнми					

\*Дәүләт теркәве, кадастр һәм картография федераль хезмәтенең 10.11.2020 ел № П/0412 боерыгы белән расланган җир кишәрлекләреннән рәхсәт ителгән файдалану төрләре классификаторы нигезендә

3.2. Әлеге статьяда жайга салынмаган күрсәткечләр техник регламентлар, норматив техник документлар, шөһәр төзелешен проектлау нормативлары һәм башка норматив документлар таләпләре нигезендә билгеләнә.

### 4. 1 - Транспорт инфраструктурасы зоналары

4.1. Җир кишәрлекләреннән һәм капитал төзелеш объектларыннан рәхсәт ителгән файдалану төрләре; җир кишәрлекләренең иң чик (минималь һәм (яисә) максималь күләмнәре һәм рәхсәт ителгән төзелешнең, капитал төзелеш объектларын реконструкцияләүнең иң чик параметрлары:

Рәхсәт ителгән куллану төренең коды *	Рәхсәт ителгән файдалану төренең аталышы *	Капитал төзелеш объектларын рәхсәт ителгән төзүнең һәм реконструкцияләүнең иң чик параметрлары			
		җир кишәрлеге күләме	катларның чикле саны һәм төзелешнең чикле биеклеге	Төзелешнең максималь проценты	җир кишәрлекләре чикләреннән минималь чигенүләр
Рәхсәт ителгән файдалануның төп төрләре					

7.2	Автомобиль транспорты	билгеләнми	билгеләнми	билгеләнми	билгеләнми
7.3	Су транспорты	билгеләнми	билгеләнми	билгеләнми	билгеләнми
4.9	Хезмэт гаражлары	билгеләнми	билгеләнми	100 %	билгеләнми
4.9.1	Юл сервисы объектлары	билгеләнми	билгеләнми	100 %	билгеләнми
Рөхсәт ителгән файдалануның төрле төрләре					
3.1	Коммуналь хезмэт күрсәтү	билгеләнми	билгеләнми	100 %	билгеләнми
12.0	Гомуми файдаланудагы җир кишәрлекләре (территорияләр)	билгеләнми			
Рөхсәт ителгән файдалануның шартлы рөхсәт ителгән төрләре					
билгеләнми					

\*Дәүләт теркәве, кадастр һәм картография федераль хезмәтенә 10.11.2020 ел № П/0412 боерыгы белән расланган җир кишәрлекләреннән рөхсәт ителгән файдалану төрләре классификаторы нигезендә

4.2. Әлеге статьяда жайга салынмаган күрсәткечләр техник регламентлар, норматив техник документлар, шәһәр төзелешен проектлау нормативлары һәм башка норматив документлар таләпләре нигезендә билгеләнә.

## 5. И2 - Инженерлык инфраструктурасы зоналары

5.1. Җир кишәрлекләреннән һәм капитал төзелеш объектларыннан рөхсәт ителгән файдалану төрләре; җир кишәрлекләренә иң чик (минимал һәм (яисә) максимал күләмнәре һәм рөхсәт ителгән төзелешнең, капитал төзелеш объектларын реконструкцияләүнең иң чик параметрлары:

Рөхсәт ителгән куллану төренең коды *	Рөхсәт ителгән файдалану төренең аталышы *	Капитал төзелеш объектларын рөхсәт ителгән төзүнең һәм реконструкцияләүнең иң чик параметрлары			
		җир кишәрлегә күләме	катларның чикле саны һәм төзелешнең чикле биеклеге	Төзелешнең максимал проценты	җир кишәрлекләре чикләреннән минимал

					чигенүләр
Рөхсәт ителгән файдалануның төп төрләре					
3.1	Коммуналь хезмәт күрсәтү	билгеләнми	билгеләнми	100 %	билгеләнми
3.9.1	Гидрометеорология һәм аның белән чиктәш өлкәләр өлкәсендәге эшчәнлекне тәэмин итү	билгеләнми	билгеләнми	100 %	билгеләнми
6.7	Энергетика	билгеләнми	билгеләнми	100 %	билгеләнми
6.8	Элемтә	билгеләнми	билгеләнми	100 %	билгеләнми
7.5	Торбаүткәргеч транспорт	билгеләнми	билгеләнми	билгеләнми	билгеләнми
11.1	Су объектларыннан гомуми файдалану	билгеләнми	билгеләнми	билгеләнми	билгеләнми
11.2	Су объектларыннан махсус файдалану	билгеләнми	билгеләнми	билгеләнми	билгеләнми
11.3	Гидротехник корылмалар	билгеләнми	билгеләнми	билгеләнми	билгеләнми
Рөхсәт ителгән файдалануның төрле төрләре					
7.2.1	Автомобиль юлларын урнаштыру	билгеләнми	билгеләнми	билгеләнми	билгеләнми
12.0.1	Урам-юл челтәре	билгеләнми	билгеләнми	билгеләнми	билгеләнми
Рөхсәт ителгән файдалануның шартлы рөхсәт ителгән төрләре					
билгеләнми					

\*Дәүләт теркәве, кадастр һәм картография федераль хезмәтенә 10.11.2020 ел № П/0412 боерыгы белән расланган жир кишәрлекләреннән рөхсәт ителгән файдалану төрләре классификаторы нигезендә

5.2. Әлеге статьяда жайга салынмаган күрсәткечләр техник регламентлар, норматив техник документлар, шәһәр төзелешен проектлау нормативлары һәм башка норматив документлар таләпләре нигезендә билгеләнә.

6. С2 - Авыл хужалыгын тәэмин итү объектлары зоналары

6.1. Жир кишәрлеклөрөннән һәм капиталъ төзелеш объектларыннан рәхсәт ителгән файдалану төрләрә; жир кишәрлеклөрөнәң иң чик (минималь һәм (яисә) максималь күләмнәрә һәм рәхсәт ителгән төзелешнәң, капиталъ төзелеш объектларын реконструкцияләүнәң иң чик параметрлары:

Рәхсәт ителгән куллану төрөнәң коды *	Рәхсәт ителгән файдалану төрөнәң аталышы *	Капиталъ төзелеш объектларын рәхсәт ителгән төзүнәң һәм реконструкцияләүнәң иң чик параметрлары			
		жир кишәрлегә күләмә	катларның чикле саны һәм төзелешнәң чикле биеклегә	Төзелешнәң максималь проценты	жир кишәрлекләре чикләреннән минималь чигенүләр
Рәхсәт ителгән файдалануның төп төрләрә					
1.14	Авыл хужалыгын фәнни яктан тәэмин итү	билгеләнми	билгеләнми	100 %	билгеләнми
1.15	Авыл хужалыгы продукциясен саклау һәм эшкәртү	билгеләнми	билгеләнми	60 %	билгеләнми
1.18	Авыл хужалыгы житештерүен тәэмин итү	билгеләнми	билгеләнми	60 %	билгеләнми
3.10	Ветеринария хезмәте	билгеләнми	билгеләнми	100 %	билгеләнми
Рәхсәт ителгән файдалануның төрләрә					
3.1	Коммуналь хезмәт күрсәтү	билгеләнми	билгеләнми	100 %	билгеләнми
7.2.1	Автомобиль юлларын урнаштыру	билгеләнми	билгеләнми	билгеләнми	билгеләнми
12.0	Гомуми файдаланудагы жир кишәрлекләре (территорияләр)	билгеләнми			
Рәхсәт ителгән файдалануның шартлы рәхсәт ителгән төрләрә					
билгеләнми					

\*Дәүләт теркәве, кадастр һәм картография федераль хезмәтенәң 10.11.2020 ел № П/0412 боерыгы белән расланган жир кишәрлеклөрөннән рәхсәт ителгән файдалану төрләрә классификаторы нигезендә

6.2. Әлегә статьяда жайга салынмаган күрсәткечләр техник регламентлар, норматив техник документлар, шәһәр төзелешен проектлау нормативлары һәм башка норматив документлар таләпләрә нигезендә билгеләнә.



## 7. АХ2 - Авыл хужалыгы житештерүе объектлары зоналары

7.1. Жир кишөрлеклөрөнөн һәм капиталъ төзелеш объектларыннан рөхсәт ителгән файдалану төрлөрө; жир кишөрлеклөрөнөң иң чик (минималь һәм (яисә) максималь күләмнөрө һәм рөхсәт ителгән төзелешнең, капиталъ төзелеш объектларын реконструкциялөрүнөң иң чик параметрлары:

Рөхсәт ителгән куллану төрөнөң коды *	Рөхсәт ителгән файдалану төрөнөң аталышы *	Капиталъ төзелеш объектларын рөхсәт ителгән төзүнөң һәм реконструкциялөрүнөң иң чик параметрлары			
		жир кишөрлеге күләме	катларның чикле саны һәм төзелешнең чикле биекlege	Төзелешнең максималь проценты	жир кишөрлеклөрө чиклөрөннөн минималь чигенүлөр
Рөхсәт ителгән файдалануның төп төрлөрө					
1.7	Төрлекчелек	билгеләнми	билгеләнми	80 %	билгеләнми
1.12	Умартачылык	билгеләнми	билгеләнми	80 %	билгеләнми
1.13	Балыкчылык	билгеләнми	билгеләнми	80 %	билгеләнми
1.17	Питомниклар	билгеләнми	билгеләнми	80 %	билгеләнми
1.3	Яшелчәчелек	билгеләнми	билгеләнми	80 %	билгеләнми
Рөхсәт ителгән файдалануның төрлө төрлөрө					
3.1	Коммуналь хезмәт күрсәтү	билгеләнми	билгеләнми	100 %	билгеләнми
1.14	Авыл хужалыгын фәнни яктан тәэмин итү	билгеләнми	билгеләнми	100 %	билгеләнми
1.18	Авыл хужалыгы житештерүен тәэмин итү	билгеләнми	билгеләнми	60 %	билгеләнми
7.2.1	Автомобиль юлларын урнаштыру	билгеләнми	билгеләнми	билгеләнми	билгеләнми
12.0	Гомуми файдаланудагы жир кишөрлеклөрө (территорияләр)	билгеләнми			
Рөхсәт ителгән файдалануның шартлы рөхсәт ителгән төрлөрө					

3.10	Ветеринария хезмәте	билгеләнми	билгеләнми	100 %	билгеләнми
------	---------------------	------------	------------	-------	------------

\*Дәүләт теркәве, кадастр һәм картография федераль хезмәтенең 10.11.2020 ел № П/0412 боерыгы белән расланган жир кишәрлекләреннән рәхсәт ителгән файдалану төрләре классификаторы нигезендә

7.2. Әлеге статьяда жайга салынмаган күрсәткечләр техник регламентлар, норматив техник документлар, шөһәр төзелешен проектлау нормативлары һәм башка норматив документлар таләпләре нигезендә билгеләнә.

## 8. СН1 - Махсус билгеләнештәге зоналар

8.1. Жир кишәрлекләреннән һәм капитал төзелеш объектларыннан рәхсәт ителгән файдалану төрләре; жир кишәрлекләренең иң чик (минималь һәм (яисә) максималь күләмнәре һәм рәхсәт ителгән төзелешнең, капитал төзелеш объектларын реконструкцияләүнең иң чик параметрлары:

Рәхсәт ителгән куллану төренең коды *	Рәхсәт ителгән файдалану төренең аталышы *	Капитал төзелеш объектларын рәхсәт ителгән төзүнең һәм реконструкцияләүнең иң чик параметрлары			
		жир кишәрлеге күләме	катларның чикле саны һәм төзелешнең чикле биеклеге	Төзелешнең максималь проценты	жир кишәрлекләре чикләреннән минималь чигенүләр
Рәхсәт ителгән файдалануның төп төрләре					
12.1	Ритуаль эшчәнлек	билгеләнми	билгеләнми	билгеләнми	билгеләнми
12.2	Махсус эшчәнлек	билгеләнми	билгеләнми	билгеләнми	билгеләнми
Рәхсәт ителгән файдалануның төрле төрләре					
3.1	Коммуналь хезмәт күрсәтү	билгеләнми	билгеләнми	100 %	билгеләнми
4.9	Хезмәт гаражлары	билгеләнми	билгеләнми	100 %	билгеләнми
7.2.1	Автомобиль юлларын урнаштыру	билгеләнми	билгеләнми	билгеләнми	билгеләнми
12.0	Гомуми файдаланудагы жир кишәрлекләре (территорияләр)	билгеләнми			
Рәхсәт ителгән файдалануның шартлы рәхсәт ителгән төрләре					
билгеләнми					

\*Дәүләт теркәве, кадастр һәм картография федераль хезмәтенең 10.11.2020 ел № П/0412 боерыгы белән расланган җир кишәрлекләреннән рәхсәт ителгән файдалану төрләре классификаторы нигезендә

8.2. Әлеге статьяда жайга салынмаган күрсәткечләр техник регламентлар, норматив техник документлар, шөһәр төзелешен проектлау нормативлары һәм башка норматив документлар таләпләре нигезендә билгеләнә.

## 9. СН2 - Башка махсус билгеләнгән зоналар

9.1. Җир кишәрлекләреннән һәм капитал төзелеш объектларыннан рәхсәт ителгән файдалану төрләре; җир кишәрлекләренең иң чик (минималь һәм (яисә) максималь күләмнәре һәм рәхсәт ителгән төзелешнең, капитал төзелеш объектларын реконструкцияләүнең иң чик параметрлары:

Рәхсәт ителгән куллану төренең коды *	Рәхсәт ителгән файдалану төренең аталышы *	Капитал төзелеш объектларын рәхсәт ителгән төзүнең һәм реконструкцияләүнең иң чик параметрлары			
		җир кишәрлеге күләме	катларның чикле саны һәм төзелешнең чикле биеклеге	Төзелешнең максималь проценты	җир кишәрлекләре чикләреннән минималь чигенүләр
Рәхсәт ителгән файдалануның төп төрләре					
8.0	Оборонаны һәм куркынычсызлыкны тәмин итү	билгеләнми	билгеләнми	билгеләнми	билгеләнми
8.1	Кораллы көчләрне тәмин итү	билгеләнми	билгеләнми	билгеләнми	билгеләнми
8.3	Эчке хокук тәртибен тәмин итү	билгеләнми	билгеләнми	билгеләнми	билгеләнми
8.4	Жәзалар үтөтү эшчәнлеген тәмин итү	билгеләнми	билгеләнми	билгеләнми	билгеләнми
Рәхсәт ителгән файдалануның төрле төрләре					
2.7.1	Автотранспортны саклау	билгеләнми	билгеләнми	100 %	билгеләнми
3.1	Коммуналь хезмәт күрсәтү	билгеләнми	билгеләнми	100 %	билгеләнми
4.9	Хезмәт гаражлары	билгеләнми	билгеләнми	100 %	билгеләнми
7.2.1	Автомобиль юлларын урнаштыру	билгеләнми	билгеләнми	билгеләнми	билгеләнми
12.0	Гомуми файдаланудагы җир кишәрлекләре	билгеләнми			

	(территориялар)	
Рәхсәт ителгән файдалануның шартлы рәхсәт ителгән төрләре		
билгеләнми		

\*Дәүләт теркәве, кадастр һәм картография федераль хезмәтенең 10.11.2020 ел № П/0412 боерыгы белән расланган җир кишәрлекләреннән рәхсәт ителгән файдалану төрләре классификаторы нигезендә

9.2. Әлеге статьяда жайга салынмаган күрсәткечләр техник регламентлар, норматив техник документлар, шәһәр төзелешен проектлау нормативлары һәм башка норматив документлар таләпләре нигезендә билгеләнә.

26 статья. Шәһәр төзелеше регламентларының гамәлдә булуы кагылмый торган җир кишәрлекләре булган территорияль зоналар

1. Шәһәр төзелеше регламентларының гамәлдә булуы кагылмый торган җир кишәрлекләре булган территорияль зоналар муниципаль берәмлек территориясендә юк.

27 статья. Шәһәр төзелеше регламентлары билгеләнми торган җирләре булган территорияль зоналар

#### 1. СХ1 - Авыл хужалыгы җирләре зоналары

1.1. Россия Федерациясе Шәһәр төзелеше кодексының 36 статьясы нигезендә авыл хужалыгы билгеләнешендәге җирләр составындагы авыл хужалыгы җирләренә карата шәһәр төзелеше регламентлары билгеләнми.

Россия Федерациясе Җир кодексының 79 статьясы нигезендә авыл хужалыгы җирләре - чәчүлекләр, печәнлекләр, көтүлекләр, ятмалар, күпьяллык үсентеләр (бакчалар, виноградлыктар һәм башкалар) биләгән җирләр.

Россия Федерациясе Җир кодексының 77 статьясы нигезендә авыл хужалыгы билгеләнешендәге җирләр составындагы авыл хужалыгы җирләреннән тыш, шулай ук җирләренә тискәре йогынтыдан, су объектларыннан (шул исәптән сулыкларда су асты корылмалары тарафыннан төзелгән һәм буа аквакультурасын башкару максатларында файдаланыла торган буалар), шулай ук авыл хужалыгы продукциясен җитештерү, саклау һәм беренчел эшкәртү өчен файдаланыла торган биналар, корылмалар биләгән җир кишәрлекләре дә бирелә.

Шулай итеп, авыл хужалыгы җирләре булмаган җирләр өчен әлеге Кагыйдәләр өчен шәһәр төзелеше регламентлары билгеләнә.

1.2. Җир кишәрлекләреннән һәм капитал төзелеш объектларыннан рәхсәт ителгән файдалану төрләре; җир кишәрлекләренең иң чик (минималь һәм (яисә) максималь күләмнәре һәм рәхсәт ителгән төзелешнең, капитал төзелеш объектларын реконструкцияләүнең иң чик параметрлары:

Рәхсәт ителгән куллану төренең коды *	Рәхсәт ителгән файдалану төренең аталышы *	Капитал төзелеш объектларын рәхсәт ителгән төзүнең һәм реконструкцияләүнең иң чик параметрлары			
		җир кишәрлегенә күләме	катларның чикле саны һәм төзелешнең чикле биеклегенә	Төзелешнең максималь проценты	җир кишәрлекләре чикләреннән минималь чигенүләр
Рәхсәт ителгән файдалануның төп төрләре					
1.2	Бөртекле һәм башка авыл хужалыгы	билгеләнми			

	культуралары үстерү				
1.3	Яшелчәчелек	билгеләнми	билгеләнми	80 %	билгеләнми
1.4	Тононациялә үче, дару, чәчәк культуралары н үстерү	билгеләнми			
1.5	Бакчачылык	билгеләнми			
1.16	Кыр кишәрлекләрен дә шәхси ярдәмче хужалык алып бару	билгеләнми	билгеләнми	билгеләнми	билгеләнми
1.17	Питомниклар	билгеләнми	билгеләнми	80 %	билгеләнми
1.19	Печән чабу	билгеләнми	билгеләнми	билгеләнми	билгеләнми
1.20	Авыл хужалыгы хайваннарын коткару	билгеләнми	билгеләнми	билгеләнми	билгеләнми
Рөхсәт ителгән файдалануның төрле төрләре					
7.2.1	Автомобиль юлларын урнаштыру	билгеләнми	билгеләнми	билгеләнми	билгеләнми
9.1	Табигать территорияләрен саклау	билгеләнми	билгеләнми	билгеләнми	билгеләнми
11.0	Су объектлары	билгеләнми	билгеләнми	билгеләнми	билгеләнми
11.1	Су объектларыннан гомуми файдалану	билгеләнми	билгеләнми	билгеләнми	билгеләнми
Рөхсәт ителгән файдалануның шартлы рөхсәт ителгән төрләре					
1.8	Төрлекчелек	билгеләнми	билгеләнми	80 %	билгеләнми

\*Дәүләт теркәве, кадастр һәм картография федераль хезмәтенең 10.11.2020 ел № П/0412 боерыгы белән расланган җир кишәрлекләреннән рөхсәт ителгән файдалану төрләре классификаторы нигезендә

Х БҮЛЕК. Җир кишәрлекләреннән һәм капитал төзелеш объектларыннан файдалануны чикләү

28 статья. Территориядән файдалануның махсус шартлары булган зоналар

1. «Урта Балтай авыл җирлеген» муниципаль берәмлегенә территориясендә территориядән файдалануның махсус шартлары булган түбәндәге зоналар эшли:

сәнәгать, авыл хужалыгы һәм башка предприятиеләрнең һәм объектларның санитар-яклау зоналары;

су саклау зоналары һәм өске су объектларының яр буе яклау полосалары;

эчәргә яраклы су чыганаclarын санитар саклау зоналары;

магистраль торба үткәргечләрнең сак зоналары;  
электр челтәре хужалыгы объектларын саклау зоналары;  
газ бүлү челтәрләренең сак зоналары;  
элементә линияләренең сак зоналары;  
автомобиль юлларының юл буе полосалары.

2. Сәнәгать, авыл хужалыгы һәм башка предприятиеләрнең һәм объектларның санитар-яклау зоналары

2.1. «Халыкның санитар-эпидемиологик иминлеге турында» 1999 елның 30 мартындагы 52-ФЗ номерлы Федераль закон нигезендә әйләнә-тирә мохиткә һәм кеше сәламәтлегенә йогынты ясау чыганаclarы булып торучы объектлар һәм производстволар тирәсендә санитар-яклау зонасы - аерым кулланылыш режимындагы махсус территория билгеләнә, аның күләме атмосфера һавасына пычрану йогынтысын (химик, биологик, физик) гигиена нормативлары белән билгеләнгән күрсәткечләргә кадәр, ә I һәм II класслы куркыныч предприятиеләр өчен - гигиена нормативлары белән билгеләнгән күрсәткечләргә кадәр, шулай ук халык сәламәтлеге өчен кабул итү куркынычы зурлыгына кадәр.

2.2. Санитар-яклау зонасының күләмнәре һәм чикләре, технологияләр кулланыла торган житештерү күләмен исәпкә алып, санитар-яклау зонасы проекты белән билгеләнә. Эшләнгән проект булмаганда, аның күләме СанПиН 2.2.1/2.1.2.1.1200-03 «Санитар-яклау зоналары һәм предприятиеләрнең, корылмаларның һәм башка объектларның санитар классификациясе» нигезендә билгеләнә.

2.3. Сәнәгать, авыл хужалыгы һәм башка предприятиеләрнең санитар-яклау зоналарында һәм объектларның эшчәнлеген чикләү «Санитар-яклау зоналары һәм предприятиеләрнең, корылмаларның һәм башка объектларның санитар классификациясе» СанПиН 2.2.1/2.1.1.1200-03 нигезендә билгеләнә.

3. Су саклау зоналары һәм өске су объектларының яр буе яклау полосалары

3.1. Су саклау зоналары булып диңгез, елгалар, инешләр, каналлар, күлләр, сусаклагычлар яр буена тоташкан һәм күрсәтелгән су объектларының пычрануын, чүпләнүен, ләм утыруын, аларның суларын ярлыландыруын булдырмау, шулай ук су биологик ресурсларының һәм хайваннар һәм үсемлекләр дөньясының башка объектларының яшәү тирәлеген саклау максатларында хужалык һәм башка эшчәнлекне гамәлгә ашыруның махсус режимы билгеләнә торган территорияләр тора.

3.2. Су саклау зоналары чикләрендә Яр буе саклау полосалары билгеләнә, алар территорияләрендә хужалык һәм башка төр эшчәнлеккә өстәмә чикләүләр кертелә.

3.3. Су саклау зоналарының һәм яр буе яклау полосаларының күләмнәре Россия Федерациясе Су кодексы нигезендә билгеләнә.

3.4. Елгаларның һәм инешләрнең су саклау зоналарының киңлеге аларның чишмәләреннән елга һәм инешләрнең озынлыгы белән билгеләнә:

ун километрга кадәр - яр сызыгынан 50 м күләмендә;

уннан алып илле километрга кадәр - 100 м күләмендә;

илле километрдан һәм аннан да күбрәк - 200 м күләмендә.

3.5. Яр буе яклау полосасының киңлеге су объекты ярының текәлегенә бәйле рәвештә билгеләнә һәм кире яки нуль уклон өчен 30 м, өч градуска кадәр текәлек өчен 40 м һәм өч градустан артык текәлек өчен 50 м тәшкил итә.

3.6. Су саклау зоналарында һәм яр буе яклау полосаларында эшчәнлекне чикләү Россия Федерациясе Су кодексы нигезендә билгеләнә.

4. Эчәргә яраклы су чыганаclarын санитар саклау зоналары

4.1. Су белән тәэмин итү чыганаclarының санитар саклау зоналарының төрләре һәм күләмнәре «хужалык-эчәр өчен билгеләнгән су белән тәэмин итү чыганаclarын һәм суүткәргечләре санитар саклау зоналары» СанПиН 2.1.4.1110-02 нигезендә билгеләнә.

4.2. Су белән тәэмин итү чыганаclarы санитар саклау зоналарына (ЗСО) ия. Санитария саклау зоналары өч пояс составында оештырыла.

Беренче пояс (катгый режимлы) суалгычларның урнашу территориясен, барлык суүткәргеч корылмаларның һәм су асты каналының майданчыclarын үз эченә ала.

Икенче һәм өченче поясларны (чикләүләр поясын) су белән тәэмин итү чыганаclarының пычрануын кисәтү өчен билгеләнгән территорияне кертәләр.

4.3. Су белән тәэмин итүнең жир асты чыганаclarын санитар саклау зонасының беренче поясы күләме сакланган жир асты суларын кулланганда 30 м һәм жир асты суларын тиешенчә сакламаганда 50 м төшкел итә.

4.4. Су белән тәэмин итүнең жир асты чыганаclarын санитар саклау зоналарының икенче һәм өченче пояслары чикләре исәпләү белән билгеләнә.

## 5. магистраль торба үткәргечләрең сак зоналары

5.1. Магистраль торба үткәргечләрең сак зоналары, аларны куллану режимы Россия Дәүләт шәһәр техник күзәтчелегенең 1992 елның 22 апрелендәге 9 номерлы карары һәм Россия ягулык һәм энергетика министрлыгы тарафыннан расланган магистраль торба үткәргечләре саклау кагыйдәләре нигезендә билгеләнә.

5.2. Магистраль торба үткәргечләрең сак зонасы түбәндәгечә билгеләнә:

сыекландырылган углеводород газларын транспортлаучы торба үткәргечләр буйлап, тотрыклы булмаган бензин һәм конденсат - һәр яктан торба үткәргеч күчәреннән 100 метр ераклыкта узучы шартлы сызыклар белән чикләнгән жир кишәрлеге рәвешендә;

күпжепле торба үткәргечләр буйлап - иң кырый торба үткәргечләр күчәрләреннән югарыда күрсәтелгән ераклыкта уза торган шартлы сызыклар белән чикләнгән жир участогы рәвешендә;

су асты кичүләре буйлап - һәр яктан 100 м га күчүнең кырый жепләре күчәрләреннән 100 м га ераклыктагы параллель яссылыклар арасында төзелгән су өслегеннән төпкә кадәр су пространствосы участогы рәвешендә;

продукцияне авария хәлендә чыгару өчен конденсатны, жир амбарларын саклау һәм тарату сыйдырышлылыгы тирәсендә - күрсәтелгән объектларның территорияләре чикләреннән барлык якларга 50 м га ераклыктагы йомык линия белән чикләнгән жир кишәрлеге рәвешендә;

продукцияне транспортка, баш һәм арадаш насос станцияләренә, резервуар паркларга, компрессор һәм газ бүлү станцияләренә, продукцияне үлчәү үзәкләренә, налив һәм агызу эстакадаларына, газны жир асты саклау станцияләренә, нефть, нефть продуктларын жир асты саклау пунктларына эзерләүнең технологик жайланмалары әйләнәсендә - күрсәтелгән объектлар территорияләре чикләреннән 100 м га ераклыктагы жир кишәрлеге рәвешендә.

## 6. Электр челтәре хужалыгы объектларының сак зоналары

6.1. Электр челтәре хужалыгы объектларының сак зоналары «Электр челтәре хужалыгы объектларының саклау зоналарын билгеләү тәртибе һәм мондый зоналар чикләрендә урнашкан жир кишәрлекләреннән файдалануның махсус шартлары турында» Россия Федерациясә Хөкүмәтенең 2009 елның 24 февралендәге 160 номерлы карары нигезендә электр челтәре хужалыгының гамәлдәге линияләренең һәм корылмаларының сакланышын тәэмин итү өчен билгеләнә.

6.2. Электрүткәргечнең һава линияләре буйлап саклау зоналары жир һәм һава киңлеге участогы өслеге өлеше (электр тапшыруының һава сызыклары терәкләренең биеклегенә туры килә торган биеклеккә) рәвешендә билгеләнә, бу кырый үткәргечләрдән

электр үткәргечләр линиясенәң ике ягында да артта кала торган параллель вертикаль яссылыклар белән аларның түбәндәге ераклыкта:

1 кВ - 2 м га кадәр;

1 дән 20 кВ - 10 м га кадәр;

35 кВ - 15 м;

110 кВ - 20 м;

220 кВ - 25 м;

500 кВ - 30 м.

6.3. Электр тапшыруның жир асты кабель линияләре буйлап саклау зонасы жир асты байлыклары кишәрлеге өслегенәң бер өлеше (электр үткәргечләрнең кабель сызыкларын салу тирәнлегенә туры килә торган тирәнлектә) белән чикләнгән, кырый кабельләрдән 1 метр ераклыктагы электр тапшыру линиясенәң ике ягында да калыша торган параллель вертикаль яссылыклар белән чикләнгән өлеше рәвешендә билгеләнә.

6.4. Саклау зоналарында эшчәнлекне чикләү Россия Федерациясә Хөкүмәтенәң «Мондый зоналар чикләрендә урнашкан жир кишәрлекләреннән файдалануның махсус шартларын һәм электр челтәре объектлары саклау зоналарын билгеләү тәртибе турында» 2009 елның 24 февралендәге 160 номерлы карары нигезендә билгеләнә.

## 7. Газ бүлү челтәрләренәң сак зоналары

7.1. Газ белән тәэмин итү системаларының сак зоналары, алардан файдалану режимы Россия Федерациясә Хөкүмәтенәң 2000 елның 20 сентябрәндәге 878 номерлы карары белән расланган газ бүлү челтәрләрен саклау кагыйдәләре, Россия ягулык һәм энергетика министрлыгы тарафыннан расланган газ белән тәэмин итү системаларын саклау кагыйдәләре нигезендә билгеләнә 24.09.1992 ел.

7.2. Газ бүлү челтәрләренәң сак зонасы түбәндәгечә билгеләнә:

тышкы газүткәргечләр трассалары буйлап - газүткәргечнең һәр ягынан 2 м ераклыкта уза торган шартлы сызыклар белән чикләнгән территория рәвешендә;

газүткәргеч трассасын үткәргечтән файдаланганда полиэтилен торбалардан төзелгән жир асты газүткәргечләре буйлап - үткәргеч ягынан 3 м һәм каршы яктан 2 м ераклыкта уза торган шартлы сызыклар белән чикләнгән территория рәвешендә;

аерым торучы газ көйләү пунктлары тирәсендә - әлеге объектлар чикләреннән 10 м ераклыкта үткәрелгән йомык линия белән чикләнгән территория рәвешендә (биналарга кушып төзелгән газ көйләү пунктлары өчен саклау зонасы регламентлаштырылмый);

урманнар һәм агач-куак үсемлекләре буйлап уза торган авылара газүткәргечләр трассасы буйлап - 6 м киңлектәге тарлавык рәвешендә, газүткәргечнең һәр ягында 3 метр. Газүткәргечләрнең жир өсте участкалары өчен агачлардан алып торба үткәргечкә кадәр ара газүткәргечне эксплуатацияләүнең бөтен срогы дәвамында агачларның биеклегеннән ким булмаска тиеш.

7.3. Газүткәргечләрнең сак зоналарын билгеләгәндә ераклыклар исәпләп чыгару газүткәргеч күчәреннән - бер жепле газүткәргечләр һәм газүткәргечләрнең кырый жепләре күчәрләреннән - күпжеплеләр өчен башкарыла.

## 8. Элемтә линияләренәң сак зоналары

8.1. Элемтә линияләренәң һәм корылмаларының сак зоналары, алардан файдалану режимы Россия Федерациясә Хөкүмәтенәң 1995 елның 09 июнендәге 578 номерлы карары белән расланган элемтә линияләрен һәм корылмаларын саклау кагыйдәләре нигезендә билгеләнә.

8.2. Элемтә линияләренәң сак зонасы түбәндәгечә билгеләнә:

урман кишәрлекләрендә торак пунктлардан читтә урнашкан жир асты кабельләре өчен һәм элемтә линияләренәң һава линияләре һәм радиофикация линияләре өчен - жир асты элемтә кабеле трассасыннан яисә элемтә линияләренәң һәм радиофикация



линияләренең һәр яктан кимендә 2 метр ераклыгында параллель туры сызыклар белән билгеләнгән жир кишәрлекләре рәвешендә;

суднолар йери торган һәм эретмәле елгалар, күлләр, сусаклагычлар аша күчкәндә - су өслегеннән бөтен тирәнлегә буйлап су өслегеннән алып һәр яктан 100 метрга ераклыктагы параллель яссылыклар белән билгеләнгән су өслеге кишәрлекләре рәвешендә;

Элемтәнең кабельле сызыкларында жир өсте һәм жир асты хезмәт күрсәтелми торган көчәйтү һәм тернәкләндерү пунктлары өчен - көчәйтү һәм регенерацион пунктлар урнаштыру үзәгеннән яисә аларның жиңмерелүе чигеннән кимендә 3 метрга һәм жир астында калу контурларыннан кимендә 2 метрга ким булмаган йомык сызык белән билгеләнгән жир кишәрлекләре рәвешендә.

## 9. Автомобиль юлларының юл буе полосалары

9.1. Автомобиль юлларының юл буе полосалары һәм алардан файдалану режимы «Россия Федерациясендә автомобиль юллары һәм юл эшчәнлегә турында һәм Россия Федерациясенең аерым закон актларына үзгәрешләр кертү хакында» 2007 елның 08 ноябрәндәге 257-ФЗ номерлы Федераль закон нигезендә билгеләнә.

29 статья. Инженерлык һәм транспорт инфраструктурасының линияле объектларының санитар аермалары

1. «Урта Балтай авыл жиңрлегә» муниципаль берәмлегә территориясендә түбәндәге инженерлык инфраструктурасының линия объектлары тәкъдим ителде:

магистраль торбаүткәргечләр;

электр тапшыру линияләре;

элементә линияләре;

газ бүлү челтәрләре.

2. «Урта Балтай авыл жиңрлегә» муниципаль берәмлегә территориясендә тапшырылган транспорт инфраструктурасының линия объектларына түбәндәгеләр керә: автомобиль юллары.

## 3. Инженерлык коммуникацияләренең санитар аермалары

3.1. Магистраль торбаүткәргечләр, газ белән тәэмин итү системалары һәм югары киеренкелектәге электр линияләре өчен «Санитар-яклау зоналары һәм предприятиеләрнең, корылмаларның һәм башка объектларның санитар классификациясе» СанПиН 2.2.1/2.1.1.1200-03 нигезендә санитария аермалары билгеләнә (санитар аралау полосалары).

3.2. Капиталь төзелеш объектларын проектлаганда һәм төзегәндә, жиңр кишәрлекләрен формалаштырганда, санитар аермаларны исәпкә алырга кирәк.

3.3. Санитария өзелеше зонасында урнашкан территориядән файдалану режимы санитар-яклау зонасы режимына туры килә һәм «Санитар-яклау зоналары һәм предприятиеләрнең, корылмаларның һәм башка объектларның санитар классификациясе» СанПиН 2.2.1/2.1.1.1200-03 нигезендә билгеләнә.

## 4. Транспорт инфраструктурасы объектларының санитар аермалары

4.1. Автомагистральләр, тиңмер юл транспорты линияләре, метрополитен, гараж һәм автостоянкалар өчен, шулай ук очып китү һәм һава судноларын утырту зонасында стандарт очу маршрутлары буйлап санитар аермалар билгеләнә. Санитария аермасының зурлыгы һәр конкрет очракта атмосфера һавасын һәм физик факторларны (шау-шу, вибрация, электромагнит кырлары һ.б.) пычрату исәпләүләре нигезендә, табиғый тикшеренүләр һәм үлчәүләр үткәрелеп билгеләнә.

30 статья. Табигый факторлар йогынтысы буенча жир кишәрлекләреннән һәм капитал төзелеш объектларыннан файдалануны чикләү

1. «Урта Балтай авыл жирлегенә» муниципаль берәмлегенә территориясендә жир һәм су ресурсларын, капитал төзелеш объектларын, халыкның куркынычсызлыгын нормаль эксплуатацияләүне тәмин итү максатларында табигый факторлар йогынтысы буенча чикләүләрнең зоналары билгеләнә ала.

2. Табигый факторлар - табигый характердагы гадәттән тыш хәл килеп чыгу куркынычы булган территорияләр яки акваторияләрнең йогынтысы зоналары.

3. Күрсәтелгән зоналарны билгеләү тәртибе, аларның күләмнәре һәм файдалану режимы законнар һәм норматив техник документлар нигезендә һәр потенциал куркыныч объект өчен билгеләнә.

#### 4. Су басу һәм су басу зоналары

4.1. СНиП 2.06.15-85 нигезендә «Территорияне су басудан һәм су басудан инженер яклау» су басудан яклау түбәндәгеләрне үз эченә алырга тиеш:

биналарны, корылмаларны, нигез грунтларын локаль яклау һәм тулаем төзелгән территорияне яклау;

су аша;

дренаж суларын утильләштерү (чистарту кирәк булганда);

жир асты сулары һәм өске сулар режимына, су агызу коммуникацияләрендәге чыгымнар (агызуларга) һәм басымнар, нигезләрнең, биналарның һәм корылмаларның деформацияләренә, шулай ук инженерлык яклау корылмаларының эшенә мониторинг ясау системасы.

4.2. Күрсәтелгән чараларны СНиП 2.06.15-85 «Территорияне су басудан һәм су басудан инженерлык яклау» нигезендә территориядә грунт сулары дәрәжәсен киметүне тәмин итәргә тиеш:

капитал төзелештән - өслекнең проект билгесеннән кимендә 2 м;

стадионнар, парклар, скверлар һәм башка яшел утыртмалар - 1 метрдан да ким түгел.

Микроннар территориясендә минераль грунтлар катламының минималь калыңлыгын 1 метрга тигез итеп кабул итәргә кирәк; урамнарның машина узду өлешләрендә минераль грунтлар катламының калыңлыгы транспорт хәрәкәтенә интенсивлыгына бәйле рәвештә билгеләнергә тиеш.

4.3. Яр буе участокларында урнашкан торак пунктлар территорияләре су басудан, жил ярдәмендә су басудан һәм грунт сулары белән су басудан (су басудан) яисә өеп түгүдән сакланарга тиеш.

#### 5. Экзоген геологик процессларга дучар булган территорияләр

5.1. СНиП 2.01.15-90 нигезендә «Территорияне, биналарны һәм корылмаларны куркыныч геологик процесслардан инженер яклау. Проектлаштыруның төп нигезләмәләре» дип аталган оползнев һәм обваль процессларга дучар булган территорияләрдә урнашкан торак пунктларда әлегә процессларны булдырмый калу һәм стабилләштерүгә юнәлдерелгән түбәндәге чараларны кулланырга кирәк:

тау битенең рельефын аның тотрыклылыгын арттыру максатларында үзгәртү;

территорияне вертикаль планлаштыру һәм өске су бүлүп чыгару системасын төзү ярдәмендә өске суларның агышын жайга салу;

грунтка һәм эрозия процессларына су инфильтрациясен булдырмау;

жир асты суларының биеклеген ясалма киметү;

агроурманмелиорация;

грунтларны беркетү (шул исәптән армияләүгә);

тотып торучы корылмалар;

сөзәкләкләрне тергезү;

башка чаралар (жылылык саклау жайланмалары һәм өслекләр ярдәмендә жылылык процессларын жайга салу, тундыру һәм эретү процессларының зарарлы йогынтысыннан яклау, саклау зоналарын билгеләү һ.б.).

## 6. Карст процессларына дучар булган территорияләр

6.1. СНиП 2.01.15-90 нигезендә "Территорияне, биналарны һәм корылмаларны куркыныч геологик процесслардан инженер яклау. Проектлауның төп нигезләмәләре» карга каршы чараларны проектлаганда, геологик төзелешендә эрүчән тау токымнары булган территорияләрдә биналар һәм корылмалар проектлаганда (известьташлар, доломитлар, акбур, карбонат цементлы терәк грунтлар, гипслар, ангидритлар, таштан тоз) һәм жир өслегендә карст күренешләре (бүрәнкәләр, казанлыклар, карст-эрозион чокырлар һ.б.) һәм (яки) грунт массивының тирәнлегендә (грунтларны, куышлыкларны, мөгарәләрне эшкәртү һ.б.) күздә тотарга кирәк.

### 6.2. Планлаштырылган чаралар составына түбәндәгеләр керә:

планировка структурасын эшләгәндә һәм карстокуркынычы булган участокларны мөмкин кадәр урап һәм аларда яшел утыртмалар урнаштырганда функциональ зоналарның махсус компоновкасы, магистраль урамнар һәм чөлтөрләр трассировкасы;

карст үсешенә төзелешнең техноген йогынтысыннан территорияләрне инженерлык яклавын эшләү;

I - II кишәрлекләрдән читтәге биналарның һәм корылмаларның карст провалларының интенсивлыгы буенча тотрыклылык категорияләре чикләреннән тыш, шулай ук проваллар барлыкка килүнең азрак интенсивлыгы (ешлыгы) булган участоклардан читтә урнашуы, әмма аларның уртача диаметрлары 20 метрдан артык (А тотрыклылык категориясе).

31 статья. мәдәни мирас объектларын саклау шартлары буенча жир кишәрлекләреннән һәм капитал төзелеш объектларыннан файдалануны чикләү

1. мәдәни мирас объектларын саклау «Россия Федерациясе халыкларының мәдәни мирас объектлары (тарихи һәм мәдәни ядкарьләре) турында» 2005 елның 25 июнендәге 73-ФЗ номерлы федераль закон, «Татарстан Республикасында мәдәни мирас объектлары турында» Татарстан Республикасы законы, 2005 елның 01 апрелендәге 60-ТРЗ номерлы, башка норматив хокукый актлар таләпләре нигезендә гамәлгә ашырыла.

2. Мәдәни мирас объектлары, ачыкланган мәдәни мирас объектлары, мәдәни мирас объектлары исемлеге

2.1. «Урта Балтай авыл жирлеге» муниципаль берәмлеге территориясендә түбәндәге мәдәни мирас объектлары, ачыкланган мәдәни мирас объектлары, мәдәни мирас объектлары тәкъдим ителде:

Объектның статусы	Объект исеме	Урнашкан урыны	Оештыру-боеру документы	Картадагы номер
ачыкланган мәдәни	Мәдрәсә бинасы,	Урта Балтай	–	

мирас объектлары	XIX гасыр ахыры - XX гасыр башы.	авылы		
------------------	----------------------------------	-------	--	--

2.2. Мәгълүмат Татарстан Республикасы Мәдәният министрлыгы тарафыннан 2015 елның 22 июлендә бирелгән мәдәни мирас объектлары, ачылган мәдәни мирас объектлары һәм мәдәни мирас объектлары билгеләренә ия булган объектлар, исемлекләре нигезендә тапшырылган.

### 3. Мәдәни мирас объектлары территориясе

3.1. Мәдәни мирас объектлары территорияләре - Россия Федерациясе халыкларының мәдәни мирас объектларының (тарихи һәм мәдәни ядкарьләренә) бердәм дәүләт реестрына кертелгән ядкарьләр һәм ансамбльләр территорияләре, шулай ук мәдәни мирас объектлары булып торучы ядкарьләр яисә ансамбльләр территорияләре чикләрендә һәм мәдәни мирас объектларын саклау турында Россия Федерациясе законнарында билгеләнгән тәртиптә кабул ителә торган реставрация, консервация, торгызу, ремонтлау һәм җайланмалар тоту, параметрлары турындагы карар.

#### 3.2. Мәдәни мирас объекты территориясе чикләрендә:

һәйкәл яисә ансамбль территориясендә: капитал төзелеш объектларын төзү һәм һәйкәл яисә капитал төзелеш объектларының яисә ансамбль территориясендәге күләм-пространство характеристикаларын арттыру; мәдәни мирас объектын яисә аның аерым элементларын саклау, мәдәни мирас объектынның тарихи-шәһәр төзелеше яисә табигый мохитен саклау эшләреннән тыш, җир, төзелеш, мелиоратив һәм башка эшләр башкару тыела;

истәлекле урын территориясендә истәлекле урын территориясе чикләрендәге истәлекле урын һәйкәлләрен һәм ансамбльләрен саклау, аны Россия Федерациясе халыкларының мәдәни мирас объектларының (тарихи һәм мәдәни ядкарьләренә) бердәм дәүләт реестрына кертү өчен нигез булган истәлекле урын үзенчәлекләренә сакланышын тәэмин итүгә юнәлдерелгән эшләр, юкка чыккан шәһәр төзелеше мохитен торгызу максатларында капитал төзелеш объектларын төзү; Россия Федерациясе халыкларының мәдәни мирас объектларының (тарихи һәм мәдәни ядкарьләренә) бердәм дәүләт реестрына кертү өчен нигез булган һәм мәжбүри дәүләт урыны үзенчәлекләрен саклап калу өчен нигез булып торучы истәлекле урын үзенчәлекләрен саклап калу шарты белән чикләнгән төзелеш, капитал төзекләндерү объектларын төзү һәм реконструкцияләү эшләре рөхсәт ителә;

һәйкәл, ансамбль яисә истәлекле урын территориясендә мәдәни мирас объектынның сакланышын тәэмин итү таләпләренә каршы килми торган һәм хәзерге шартларда мәдәни мирас объектынның эшчәнлеген тәэмин итәргә мөмкинлек бирә торган хужалык эшчәнлеген алып бару рөхсәт ителә.

3.3. «Урта Балтай авыл җирлеге» муниципаль берәмлеге территориясендә урнашкан мәдәни мирас объектларының билгеләнгән чикләре турында күчмәс мөлкәтнең бердәм дәүләт реестрында белешмәләр булмау сәбәпле, күрсәтелгән объектлар территориясе чикләрен зоналаштыру карталарында күрсәтелмәгән.

### 4. Мәдәни мирас объектларын саклау зоналары

4.1. Мәдәни мирас объектларын саклау зоналары мәдәни мирас объектларын саклауны тәэмин итү максатларында билгеләнә.

4.2. Саклау зоналары чикләре күрсәтелгән зоналарда урнашкан мәдәни мирас объектлары территорияләре чикләрен һәм проектлана торган зоналары чикләрен тасвирлауны, әлеге зоналар чикләрендә җирләрдән файдалану режимнары һәм шәһәр төзелеше регламентлары проектларын үз эченә алган мәдәни мирас объектларын саклау зоналары проекты белән билгеләнә.

4.3. Саклау зоналары проектларын эшләү, саклау зоналары чикләрендә территориядән файдалану режимнарын билгеләү Россия Федерациясе Хөкүмәтенә

«Россия Федерациясе халыкларының мәдәни мирас объектларын (тарихи һәм мәдәни ядкарьләрен) саклау зоналары турындагы нигезләмәне раслау турында» 2008 елның 26 апрелендәге 315 номерлы карары, «Татарстан Республикасында мәдәни мирас объектлары турында» 2005 елның 01 апрелендәге 60-ТРЗ номерлы Татарстан Республикасы законы һәм башка норматив хокукий актлар белән жайга салына.

4.4. «Урта Балтай авыл җирлегенә» муниципаль берәмлеге территориясенә карата мәдәни мирас объектларын саклау зоналарының расланган проектлары юк.

**XI БҮЛЕК. Коммуналь, транспорт, социаль инфраструктура объектлары белән территориянең мөмкин булган минималь тәэмин ителеш дәрәжәсенә исәп-хисап күрсәткечләре һәм мондый объектларның халык өчен максималь рәхсәт ителә торган территория дәрәжәсенә исәп-хисап күрсәткечләре**

**32 статья. Төп нигезләмәләр**

1. Территориянең коммуналь, транспорт, социаль инфраструктура объектлары белән тәэмин ителешенә рәхсәт ителә торган минималь дәрәжәсенә исәп күрсәткечләре һәм күрсәтелгән объектларның халык өчен территориаль файдалана алуының максималь мөмкин булган дәрәжәсенә исәп күрсәткечләре (алга таба - исәп күрсәткечләре) шәһәр төзелеше регламенты составында шәһәр төзелеше регламенты билгеләнә торган территория чикләрендә территорияне комплекслы үстерү эшчәнлеген гамәлгә ашыру каралган очракта күрсәтелә.

2. Чикләрендә территорияне комплекслы үстерү эшчәнлеген гамәлгә ашыру каралган территорияләр «Урта Балтай авыл җирлегенә» муниципаль берәмлеге чикләрендә ачыкланмаган, шуңа бәйле рәвештә әлеге Кагыйдәләрдә шәһәр төзелеше регламентлары составындагы исәп-хисап күрсәткечләре күрсәтелмәгән.

**XII БҮЛЕК. Җир кишәрлекләреннән рәхсәт ителгән файдалану төрләрен тасвирлау**

**33 статья. Төп нигезләмәләр**

1. Җир кишәрлекләреннән рәхсәт ителгән файдалану төрләре Федераль дәүләт теркәве, кадастр һәм картография хезмәтенә 2020 елның 10 декабрендәге П/0412 номерлы боерыгы белән расланган җир кишәрлекләреннән рәхсәт ителгән файдалану төрләре классификаторы нигезендә билгеләнә.

2. Сызыклы объектларны (гомуми файдаланудагы федераль һәм региональ әһәмиятле автомобиль юлларыннан һәм гомуми файдаланудагы тимер юллардан тыш) урнаштыру, саклагыч корылмаларны (утыртмаларны), мелиорация объектларын, антенна-мачта корылмаларын, мәгълүмат һәм геодезик тамгаларны урнаштыру теләсе кайсы территориаль зонада рәхсәт ителгән файдалануның рәхсәт ителгән төрләре исемлегендә күрсәтелмичә генә рәхсәт ителә.

**3. Җир кишәрлекләреннән рәхсәт ителгән файдалану төрләре тасвирламасы:**

Рәхсәт ителгән куллану төренең коды *	Рәхсәт ителгән файдалану төренең аталышы *	Җир кишәрлегеннән рәхсәт ителгән файдалану төрен тасвирлау *, рәхсәт ителгән файдалану төрен тасвирлауга комментарий
1.0	Авыл хужалыгыннан файдалану	Авыл хужалыгын алып бару. Әлеге төрдәге рәхсәт ителгән файдалануның эчтәлегенә 1.1-1.20 кодлары белән рәхсәт ителгән куллану төрләренә эчтәлеген үз эченә ала, шул исәптән авыл хужалыгы

		продукциясен саклау һәм эшкәртү өчен файдаланыла торган биналарны һәм корылмаларны урнаштыру.
1.1	Үсемлекчелек	Авыл хужалыгы культураларын үстерүгә бәйлә хужалык эшчәнлеген гамәлгә ашыру. Әлеге төр куллануның эчтәлегенә рөхсәт ителгән файдалану төрләренең 1.2-1.6 кодлары белән рөхсәт ителгән куллану төрләренең эчтәлеген үз эченә ала.
1.2	Бөртекле һәм башка авыл хужалыгы культуралары үстерү	Бөртекле, кузаклы, азык, техник, майлы, эфиромайлы, башка авыл хужалыгы культуралары житештерүгә бәйлә авыл хужалыгы жирләрендә хужалык эшчәнлеген гамәлгә ашыру
1.3	Яшелчәчелек	Авыл хужалыгы жирләрендә бәрәңгә, яфрак, жиләк-жимеш, суган һәм бакча авыл хужалыгы культуралары житештерүгә бәйлә, шул исәптән теплицалар куллануга бәйлә хужалык эшчәнлеген гамәлгә ашыру
1.4	Тононацияләүче, дару, чәчәк культураларын үстерү	Хужалык эшчәнлеген, шул исәптән чәй, дару һәм чәчәк культуралары житештерүгә бәйлә авыл хужалыгы жирләрендә гамәлгә ашыру
1.5	Бакчачылык	Хужалык эшчәнлеген, шул исәптән күпьяллык жиләк-жимеш культуралары, виноград һәм башка күпьяллык культуралар үстерүгә бәйлә авыл хужалыгы жирләрендә гамәлгә ашыру
1.6	Житен һәм киндер үстерү	Хужалык эшчәнлеген, шул исәптән житен, киндер үстерү белән бәйлә авыл хужалыгы жирләрендә гамәлгә ашыру
1.7	Терлекчелек	Терлекчелек продукциясен житештерүгә, шул исәптән печәнлеккә, авыл хужалыгы терлекләрен көтүгә, нәселле терлекләр үрчетүгә, нәселле продукция (материал) житештерүгә һәм алардан файдалануга, авыл хужалыгы терлекләрен тоту һәм үрчетү, житештерү, саклау һәм беренчел эшкәртү өчен кулланыла торган биналар, корылмалар урнаштыруга бәйлә хужалык эшчәнлеген гамәлгә ашыру. Әлеге төр куллануның эчтәлегенә түбәндәгеләргә керә: кодлар белән рөхсәт ителгән куллану төрләренең эчтәлегенә 1.8-1.11, 1.15, 1.19, 1.20.
1.8	Терлекчелек	Хужалык эшчәнлеген, шул исәптән авыл хужалыгы терлекләрен (эре мөгезле терлекләрен, сарыкларны, көжәләрне, атларны, дөяләрне, боланнарны) үрчетүгә бәйлә авыл хужалыгы жирләрендә гамәлгә ашыру; печәнлек, авыл хужалыгы терлекләрен көтү, терлек азыгы житештерү, авыл хужалыгы терлекләрен тоту һәм үрчетү өчен кулланыла торган биналар, корылмалар урнаштыру; нәселле терлекләр үрчетү, нәселле продукция (материал) житештерү һәм алардан файдалану
1.9	Жәнлекчелек	Кыйммәтле кыйммәтле мехлы жәнлекләр аулауга бәйлә хужалык эшчәнлеген гамәлгә ашыру; хайваннарны тоту һәм үрчетү, житештерү, саклау һәм продукцияне беренчел эшкәртү өчен кулланыла торган биналарны, корылмаларны урнаштыру; нәселле терлекләр үрчетү, нәселле продукция (материал) житештерү һәм алардан файдалану

1.10	Кошчылык	Кошларның, шул исәптән су йөзүче кошларның йорт токымнарын үрчетүгә бәйле хужалык эшчәнлеген гамәлгә ашыру; хайваннар тоту һәм үрчетү, кошчылык продукциясен житештерү, саклау һәм беренчел эшкәртү өчен кулланыла торган биналар, корылмалар урнаштыру; нәселле терлекләр үрчетү, нәселле продукция (материал) житештерү һәм алардан файдалану
1.11	Дуңгызчылык	Хужалык эшчәнлеген дуңгызлар үрчетүгә бәйле гамәлгә ашыру; терлекләргә тоту һәм үрчетү, житештерү, саклау һәм продукцияне беренчел эшкәртү өчен кулланыла торган биналар, корылмалар урнаштыру; нәселле терлекләр үрчетү, нәселле продукция (материал) житештерү һәм алардан файдалану
1.12	Умартачылык	Хужалык эшчәнлеген, шул исәптән авыл хужалыгы жирләрендә бап кортларын һәм башка файдалы бөжәкләргә үрчетү, тоту һәм алардан файдалану буенча гамәлгә ашыру; умартачылык һәм башка файдалы бөжәкләр үрчетү өчен кирәкле умарталарны, башка объектларны һәм җайланмаларны урнаштыру; умартачылык продукциясен саклау һәм беренчел эшкәртү өчен файдаланыла торган корылмаларны урнаштыру
1.13	Балыкчылык	Балыкчылык объектларын (аквакультураны) үрчетү һәм (яисә) тоту, үстерү белән бәйле хужалык эшчәнлеген гамәлгә ашыру; балыкчылыкны (аквакультураны) гамәлгә ашыру өчен кирәкле биналарны, корылмаларны, җиһазларны урнаштыру
1.14	Авил хужалыгын фәнни яктан тәэмин итү	Фәнни һәм селекция эшен гамәлгә ашыру, фән күзлегеннән караганда үсемлекләр һәм хайваннар дөньясы үрнәкләрен алу өчен авыл хужалыгы алып бару; үсемлекләргә генетик ресурслары коллекцияләрен урнаштыру
1.15	Авил хужалыгы продукциясен саклау һәм эшкәртү	Авил хужалыгы продукциясен житештерү, саклау, беренчел һәм тирән эшкәртү өчен кулланыла торган биналарны, корылмаларны урнаштыру
1.16	Кыр кишәрлекләргә дә шәхси ярдәмче хужалык алып бару	Капиталь төзелеш объектларын төзү хокукынан башка авыл хужалыгы продукциясен житештерү
1.17	Питомниклар	Авил хужалыгында кулланыла торган агач һәм куакларны, шулай ук үсентеләр һәм орлыклар алу өчен башка авыл хужалыгы культураларын үстерү һәм сату; авыл хужалыгы житештерүенә күрсәтелгән төрләргә өчен кирәкле корылмаларны урнаштыру
1.18	Авил хужалыгы житештерүен тәэмин итү	Авил хужалыгы алып бару өчен файдаланыла торган машина-транспорт һәм ремонт станцияләргә, ангарларны һәм гаражларны авыл хужалыгы техникасы, амбарларны, су җыю башняларын, трансформатор станцияләргә һәм башка техник җиһазларны урнаштыру

1.19	Печән чабу	Үләннәрне чабу, печән жыю һәм эзерләү
1.20	Авыл хужалыгы билгеләнешенд өге Хайваннар	Авыл хужалыгы хайваннарын коткару
2.0	Торак төзелеше	<p>Төрле төрдәге торак урыннарын урнаштыру һәм аларда яшәүне тәэмин итү. Торак төзелешкә кеше яшәр өчен билгеләнгән биналар (биналар) керә, файдаланыла торган биналардан (биналардан) тыш:</p> <ul style="list-style-type: none"> <li>- Эшқуарлык файдасын аларда вакытлыча яшәү өчен торак урын бирүдән алу максатында (кунакханәләр, ял йортлары);</li> <li>- халыкны дөвалау яисә социаль хезмәт күрсәтү белән бер үк вакытта яшәү өчен (шифаханәләр, балалар йортлары, картлар йортлары, хастаханәләр);</li> <li>- житештерүне өзлексез тәэмин итү ысулы буларак (вахта биналары, житештерү объектларында хезмәт урыннары);</li> <li>- режим учреждениесе эшчәнлеген тәэмин итү ысулы буларак (казармалар, каравыл биналары, иректән мөхрүм итү урыннары, сак астында тоту).</li> </ul> <p>Әлеге төр куллануның эчтәлегенә 2.1-2.3, 2.5-2.7.1 кодлары белән рөхсәт ителгән куллану төрләренә эчтәлеген үз эченә ала.</p>
2.1	Индивидуаль торак төзелеше	<p>Торак йортны (аерым урнашкан бинаның биеклегенә егерме метрдан артмаган, биеклегенә егерме метрдан артмаган, ул граждандар тарафыннан мөстәкыйль күчәмсез милек объектларына бүлү өчен билгеләнмәгән шундый бинада яшәүгә бәйлә булган көнкүреш һәм башка ихтыяжларны канәгатьләндерү өчен билгеләнгән бүлмәләрдән һәм бүлмәләрдән тора);</p> <p>авыл хужалыгы культураларын үстерү;</p> <p>индивидуаль гаражлар һәм хужалык корылмаларын урнаштыру</p> <p><u>Комментарий:</u></p> <p>Рөхсәт ителгән файдалануның әлегә төре, торак йорттан, коймалардан, чүп-чардан, бәдрәфләрдән, сарайлардан һәм башка ишегалларыннан тыш, урнаштыру мөмкинлеген күздә тоту.</p>
2.1.1	Кече катлы күпфатирлы торак төзелеше	<p>азкатлы күпкатлы йортларны урнаштыру (4 катка кадәр биеклектәге күпфатирлы йортлар, мансарныкын да кертеп); спорт һәм балалар майданчыкларын, ял итү майданчыкларын төзекләндерү;</p> <p>аз катлы күпфатирлы йортта мондый биналарның гомуми майданы йорт биналарының гомуми майданының 15%тан артыграгын тәшкит итмәсә, төзелгән, төзелгән һәм төзелгән-кушып төзелгән биналарда торак төзелешенә хезмәт күрсәтү объектларын урнаштыру</p> <p><u>Комментарий:</u></p> <p>Рөхсәт ителгән файдалануның әлегә төре, торак йорттан, коймалардан, чүп-чардан, сарайлардан һәм башка ишегалларыннан тыш, урнаштыру мөмкинлеген күздә тоту.</p>
2.2	Шәхси ярдәмче хужалык алып бару өчен (йорт янындагы жир	2.1 коды белән файдалану рөхсәт ителгән төрен тасвирлауда күрсәтелгән торак йортны урнаштыру; авыл хужалыгы продукциясен житештерү; гараж һәм башка ярдәмче корылмалар урнаштыру; авыл хужалыгы



	кишәрлеге)	хайваннарын тоту  <u>Комментарий:</u> Рөхсәт ителгән файдалануның әлеге төре, торак йорттан, коймалардан, чүп-чардан, бәдрәфләрден, сарайлардан һәм башка ишегалларыннан тыш, урнаштыру мөмкинлеген күздә тотат.
2.3	Блокланган торак төзелеше	Күрше торак йортлары белән бер яки берничә урта дивар (өч каттан артмаган, берләштерелгән йортларның гомуми саны ун йорттан артмаган һәм аларның һәркайсы бер гаилә яшәү өчен билгеләнгән торак йортның гомуми диварына (гомуми диварга) күрше йорт яисә күрше йортлар белән янәшә урнашкан урта диварга (гомуми стеналарга) ия, ул аерым жир кишәрлегендә урнашкан һәм гомуми файдалану территориясенә (блокланган төзелешнең торак йортлары) чыга ала; декоратив һәм уңдырышлы агачлар, яшелчә һәм жыләк культураларын үрчетү; индивидуаль гаражлар һәм башка ярдәмче корылмалар урнаштыру; балалар спорт һәм спорт майданчыкларын, ял майданчыкларын, майданчыкларны жиһазлау <u>Комментарий:</u> Рөхсәт ителгән файдалануның әлеге төре, торак йорттан, коймалардан, чүп-чардан, бәдрәфләрден, сарайлардан һәм башка ишегалларыннан тыш, урнаштыру мөмкинлеген күздә тотат.
2.4	Күчмә торак	Аталган корылмаларны жир кишәрлегендә яисә гомуми файдалануга билгеләнгән инженерлык корылмалары булган жир кишәрлекләренә яисә жир кишәрлекләренә тоташтыру мөмкинлеге белән торак буларак файдалануга яраклы корылмаларны (палатка шәһәрчәкләре, кемпинглар, торак вагончыклары, торак прицеplары) урнаштыру
2.5	Урта катлы торак төзелеше	Күпфатирлы йортларны катлар белән сигез каттан югары булмаган урнаштыру; төзекләндерү һәм яшелләндерү; жир асты гаражларын һәм автостоянкаларны урнаштыру;  спорт һәм балалар майданчыкларын, ял итү майданчыкларын төзекләндерү; күпфатирлы йортның гомуми майданының 20%ын тәшкил итмәгән булса, күпфатирлы йортның төзелгән, кушып төзелгән һәм төзелгән биналарында торак төзелешенә хезмәт күрсәтү объектларын урнаштыру; <u>Комментарий:</u> Әлеге Кагыйдәләргә карата рөхсәт ителгән файдалануның әлеге төре биш каттан сигез катка кадәр булган торак йортларны урнаштыру мөмкинлеген күздә тотат.
2.6	Күпкатлы торак төзелеше (биек төзелеш)	Тугыз катлы һәм аннан да югарырак катлы күп фатирлы йортларны урнаштыру; йорт яны территорияләрен төзекләндерү һәм яшелләндерү; спорт һәм балалар майданчыкларын, хужалык майданчыкларын һәм ял итү майданчыкларын төзекләндерү; жир асты гаражларын һәм автостоянкаларны урнаштыру,

		күпфатирлы йорттагы мондый биналарның мөйданы йортның гомуми мөйданының 15%ыннан артмаган булса, күпфатирлы йортның аерым урыннарында төзелгән, кушып төзелгән һәм төзелгән күпфатирлы йортларда торак төзелешенә хезмәт күрсәтү объектларын урнаштыру <u>Комментарий:</u> Әлеге Кагыйдәләргә карата рөхсәт ителгән файдалануның әлеге төре тугыз каттан алып егерме өске катка кадәр булган торак йортларны урнаштыру мөмкинлеген күздә тоту.
2.7	Торак төзелешенә хезмәт күрсәтү	Урнашуы кодлар белән рөхсәт ителгән куллану төрләре белән каралган капитал төзелеш объектларын урнаштыру 3.1, 3.2, 3.3, 3.4, 3.4.1, 3.5.1, 3.6, 3.6, 3.7, 3.1, 4.3, 4.4, 4.4, 4.6, 5.1.2, 5.1.3, әгәр аларны урнаштыру торак төзелешенә хезмәт күрсәтү өчен кирәк булса, шулай ук гражданның яшәвенә бәйлә булса, әйләнә-тирә мохиткә һәм санитария иминлегенә зыян китерми, халыкның хокукларын бозмый, санитария зоналарын билгеләүне таләп итми.
2.7.1	Автотранспортны саклау	Аерым торучы һәм төзелгән гаражларны, шул исәптән автотранспортны саклау өчен билгеләнгән жир асты гаражларын, шул исәптән урнаштыру код белән рөхсәт ителгән файдалану төрен тоту каралган гаражлардан тыш, машина урынына бүленгән урыннарны урнаштыру.
3.0	Капитал төзелеш объектларыннан иҗтимагый файдалану	Капитал төзелеш объектларын кешенең көнкүреш, социаль һәм рухи ихтыяжларын канәгатьләндерү максатларында урнаштыру. Әлеге төр рөхсәт ителгән файдалануның эчтәлегенә 3.1 - 3.10.2 кодлары белән рөхсәт ителгән куллану төрләренә эчтәлеген үз эченә ала.
3.1	Коммуналь хезмәт күрсәтү	Физик һәм юридик затларны коммуналь хезмәтләр белән тәмин итү максатларында биналар һәм корылмалар урнаштыру. Әлеге төр куллануның эчтәлегенә 3.1.1 - 3.1.2 кодлары белән рөхсәт ителгән куллану төрләренә эчтәлеген үз эченә ала.
3.1.1	Коммуналь хезмәтләр күрсәтү	Жылылык, жылылык, электр, газ белән тәмин итә торган биналар һәм корылмалар урнаштыру, канализация суларын чыгару, күчмәсез милек объектларын (котельныйлар, су жыю корылмаларын, чистарту корылмаларын, насос станцияләрен, суүткәргечләрне, электр үткәргечләрне, трансформатор подстанцияләрен, газүткәргечләрне, элемтә линияләрен, телефон станцияләрен, канализацияләрен, стоянкаларны, гаражларны һәм остаханәләренә жыештыру һәм авария техникасына, кар жыю һәм эретү өчен кирәкле корылмаларны) чистарту һәм жыештыру
3.1.2	Коммуналь хезмәтләр күрсәтүгә тәмин итүче оешмаларның административ биналары	Коммуналь хезмәтләр күрсәтелүгә бәйлә рәвештә физик һәм юридик затларны кабул итү өчен билгеләнгән биналарны урнаштыру
3.2	Социаль хезмәт күрсәтү	Гражданның социаль ярдәм күрсәтү өчен билгеләнгән биналарны урнаштыру. Әлеге төр куллануның эчтәлегенә 3.2.1 - 3.2.4 кодлары белән рөхсәт ителгән куллану төрләренә

		эчтөлөгөн үз эченэ ала.
3.2.1	Социаль хезмэт күрсэтү йортлары	Картлар йортларын, балалар йортларын, йорт-ларын, йорт-жирсез гражданныр өчен куну пунктларын урнаштыру; күченеп килергә мәжбүр булганнарны, качаклар дип танылган затларны вакытлыча урнаштыру өчен капиталъ төзелеш объектларын урнаштыру
3.2.	Халыкка социаль ярдәм күрсэтү	Психологик һәм түләүсез юридик ярдәм хезмәтләрә, социаль, пенсия һәм башка хезмәтләр (халыкны эш белән тәэмин итү хезмәте, аз керемле гражданнырны туендыру пунктлары) өчен билгеләнгән биналарны социаль ярдәм күрсэтү һәм социаль яисә пенсия түләүләрән билгеләү мәсьәләләрә буенча, шулай ук коммерциягә карамаган ижтимагий оешмаларны урнаштыру өчен урнаштыру: коммерциячел булмаган фондлар, хәйрия оешмалары, кызыксынулар буенча клублар
3.2.3	Элемтә хезмәтләрә күрсэтү	Почта, телеграф, шәһәрәра һәм халыкара телефон элемтәсе хезмәтләрә күрсэтү пунктларын урнаштыру өчен билгеләнгән биналарны урнаштыру
3.2.4	Гомуми тормыш	Урнашуы рәхсәт ителгән 4.7 код белән файдалану төрәннән тыш, гражданнырның эш вакытына яшәү, хезмәт итү яисә укыту өчен билгеләнгән тулай торақларны урнаштыру өчен билгеләнгән биналарны урнаштыру
3.3	Көнкүреш хезмәте	Халыкка яисә көнкүреш хезмәтләрә күрсэтү өчен билгеләнгән капиталъ төзелеш объектларын (вак ремонт, ателье, мунча, чәчтараш, химик чистарту, күмү бюролары) урнаштыру
3.4	Сәламәтлек саклау	Гражданнырға медицина ярдәме күрсэтү өчен билгеләнгән капиталъ төзелеш объектларын урнаштыру. Әлегә төр куллануның эчтөлөгә 3.4.1 - 3.4.2 кодлар белән рәхсәт ителгән куллану төрләрәнә эчтөлөгөн үз эченә ала.
3.4.1.	Амбулатор-поликлиника хезмәте күрсэтү	Гражданнырға амбулатория-поликлиника медицина ярдәме күрсэтү өчен билгеләнгән капиталъ төзелеш объектларын (поликлиникалар, фельдшерлык пунктлары, сәламәтлек саклау пунктлары, ана һәм бала үзәкләрә, диагностика үзәкләрә, сөт кухнялары, кан донорлыгы станцияләрә, клиник лабораторияләр) урнаштыру
3.4.2	Стационар медицина хезмәте	Стационарда гражданнырға медицина ярдәме күрсэтү өчен билгеләнгән капиталъ төзелеш объектларын (хастаханәләрне, бала тудыру йортларын, диспансерларны, фәнни-медицина учреждениеләрән һәм стационар белән дөвалау буенча хезмәт күрсәтүне тәэмин итә торган башка объектларны урнаштыру); ашыгыч ярдәм станцияләрән урнаштыру; санитария авиациясе мөйданчыкларын урнаштыру
3.4.3	Махсус билгеләнештәг е медицина оешмалары	Суд-медицина һәм патологик-анатомик экспертиза (морг) уздыруны гамәлгә ашыручы медицина оешмаларын урнаштыру өчен капиталъ төзелеш объектларын урнаштыру
3.5	Мәгариф һәм агарту	Тәрбия, белем бирү һәм агарту өчен билгеләнгән капиталъ төзелеш объектларын урнаштыру. Әлегә төр куллануның эчтөлөгә 3.5.1 - 3.5.2 кодлар белән рәхсәт ителгән куллану

		төрләрәнең эчтәлеген үз эченә ала.
3.5.1	Мәктәпкәчә һәм урта башлангыч гомуми белем	Мәгариф, мәктәпкәчә, башлангыч һәм урта гомуми белем бирү өчен билгеләнгән капитал төзелеш объектларын (балалар яшлылары, балалар бакчалары, мәктәпләр, лицейлар, гимназияләр, сәнгать, музыка мәктәпләре, белем бирү түгәрәкләре һәм белем бирү эшчәнлеген гамәлгә ашыручы башка оешмалар), шул исәптән физик культура һәм спорт белән шөгыльләнү өчен билгеләнгән биналарны, спорт корылмаларын урнаштыру
3.5.2	Урта һәм югары һөнәри белем	Һөнәри белем бирү һәм агарту өчен билгеләнгән капитал төзелеш объектларын (һөнәри техник училищелар, көллиятләр, сәнгать, музыка училищелары, белем жәмгыятьләре, институтлар, университетлар) урнаштыру, белгечләрне яңадан әзерләү һәм квалификацияләрен күтәрү буенча оешмалар, шул исәптән физик культура һәм спорт белән шөгыльләнү өчен билгеләнгән биналар, спорт корылмаларын һәм башка оешмалар) урнаштыру
3.6	Мәдәни үсеш	Мәдәният объектларын урнаштыру өчен билгеләнгән биналар һәм корылмалар урнаштыру. Әлеге төр куллануның эчтәлегенә 3.6.1 - 3.6.3 кодлар белән рәхсәт ителгән куллану төрләрәнең эчтәлеген үз эченә ала.
3.6.1	Мәдәни-ял итү эшчәнлегенә объектлары	Музейлар, күргәзмә заллары, сәнгать галереяләре, мәдәният йортлары, китапханәләр, кинотеатрлар һәм кинозаллар, театрлар, филармонияләр, концерт заллары, планетарийлар урнаштыру өчен билгеләнгән биналарны урнаштыру
3.6.2	Мәдәният һәм ял парклары	Мәдәният һәм ял паркларын урнаштыру
3.6.3	Цирклар һәм ерткычлар	Цирклар, жәнлекләр, зоопарклар, зоосадлар, океанриумнар урнаштыру һәм невольдә кыргый хайваннарны тоту эшчәнлегенә төрләрән тормышка ашыру өчен биналар һәм корылмалар урнаштыру
3.7	Дини файдалану	Дини файдаланудагы биналарны һәм корылмаларны урнаштыру. Әлеге төр куллануның эчтәлегенә 3.7.1 - 3.7.2 кодлар белән рәхсәт ителгән куллану төрләрәнең эчтәлеген үз эченә ала.
3.7.1	Дини йолаларны гамәлгә ашыру	Дини йолалар һәм тантаналар башкару өчен билгеләнгән биналарны һәм корылмаларны (шул исәптән чиркәүләренә, соборларны, храмнарны, часовняларны, мәчетләренә, гыйбадәт кылу йортларын, синагогаларны) урнаштыру
3.7.2	Дини идарә һәм мәгариф	Дини затлар, дин әһелләре һәм дин әһелләре даими булу урыны өчен билгеләнгән биналарны дини хезмәт башкаруга бәйләү рәвештә, шулай ук хәйрия һәм дини белем бирү эшчәнлеген (монастырьлар, скитлар, руханилар йорты, якшәмбе һәм дини мәктәпләр, семинарияләр, дини училищелар) гамәлгә ашыру өчен урнаштыру
3.8	Ижтимагый идарә	Жәмәгәт идарәсе органнарын һәм оешмаларын урнаштыру өчен билгеләнгән биналарны урнаштыру. Әлеге төр куллануның эчтәлегенә 3.8.1 - 3.8.2 кодлары белән рәхсәт ителгән куллану төрләрәнең эчтәлеген үз эченә ала.
3.8.1	Дәүләт идарәсе	Дәүләт органнарын, дәүләт пенсия фондын, жирле үзидарә

		органнарын, судларны, шулай ук эшчәнлекләрен турыдан-туры тээмин итүче яисә дәүләт һәм (яисә) муниципаль хезмәтләр күрсәтүче оешмаларны урнаштыру өчен билгеләнгән биналарны урнаштыру
3.8.2	Вәкиллек эшчәнлегә	Чит дәүләтләрнең һәм Россия Федерациясә субъектларының дипломатик вәкиллекләре, Россия Федерациясендә консул учреждениеләре өчен билгеләнгән биналарны урнаштыру
3.9	Фәнни эшчәнлекне тээмин итү	Фәнни эшчәнлекне тээмин итү өчен биналар һәм корылмалар урнаштыру. Әлеге төр куллануның эчтәлегә 3.9.1 - 3.9.3 кодлар белән рәхсәт ителгән куллану төрләренең эчтәлеген үз эченә ала.
3.9.1	Гидрометеорология һәм аның белән чиктәш өлкәләр өлкәсендәге эшчәнлекне тээмин итү	Әйләнә-тирә мохиттә бара торган физик һәм химик процессларны күзәтү өчен билгеләнгән капитал төзелеш объектларын урнаштыру, аның гидрометеорология, агрометеорология һәм гелиогеофизик характеристикаларын билгеләү, атмосфера һавасының, туфракның, су объектларының пычрану дәрәжәсен, шул исәптән гидробиологик күрсәткечләр буенча, һәм җир тирәли - космик киңлекләрен, гидрометеорология һәм аның белән чиктәш өлкәләрдә кулланыла торган биналарны һәм корылмаларны (доплеровка метеорологик радиолокаторлары, гидрологик постлар һәм башкалар) билгеләү
3.9.2	Фәнни тикшеренүләр үткәру	Фәнни тикшеренүләр, тикшеренүләр һәм эшләнмәләр үткәру өчен билгеләнгән биналарны һәм корылмаларны (фәнни-тикшеренү һәм проект институтларын, фәнни үзәкләрне, инновацион үзәкләрне, дәүләт фәннәр академияләрен, тәҗрибә-конструкторлык үзәкләрен, шул исәптән тармак үзәкләрен) урнаштыру
3.9.3	Фәнни сынаулар үткәру	Фәнни тикшеренүләр, тикшеренүләр һәм эшләнмәләр алып баручы оешмаларны урнаштыру, фәнни яктан караганда үсемлекләр һәм хайваннар дөньясы үрнәкләрен алу өчен авыл һәм урман хужалыгын алып бару өчен биналар һәм корылмалар урнаштыру
3.10	Ветеринария хезмәте	Ветеринария хезмәтләре күрсәтү, авыл хужалыгы булмаган терлекләрен тоту яисә үрчетү өчен билгеләнгән капитал төзелеш объектларын кеше күзәтүендә урнаштыру. Әлеге куллануның рәхсәт ителгән төрен тоту кодлар белән рәхсәт ителгән куллану төрләренең эчтәлеген үз эченә ала 3.10.1 - 3.10.2.
3.10.1	Амбулатор ветеринария хезмәте күрсәтү	Ветеринария хезмәтләре күрсәтү өчен билгеләнгән капитал төзелеш объектларын хайваннарны тотудан башка урнаштыру
3.10.2	Хайваннар өчен бүлмәләр	Стационарда ветеринария хезмәтләре күрсәтү өчен билгеләнгән капитал төзелеш объектларын урнаштыру; авыл хужалыгы булмаган хайваннарны тоту, үрчетү өчен билгеләнгән капитал төзелеш объектларын кеше күзәтүе астында урнаштыру, йортсыз хайваннарны тоту һәм дөвалау буенча хезмәтләр күрсәтү; хайваннар өчен кунакханәләр оештыру өчен билгеләнгән капитал төзелеш

		объектларын урнаштыру; хайваннар өчен кунакханәләр оештыру өчен билгеләнгән капиталъ төзелеш объектларын урнаштыру
4.0	Эшмәкәрлек	Капиталъ төзелеш объектларын сәүдә, банк һәм башка эшқуарлық эшчәнлегә нигезендә табыш алу максатларында урнаштыру. Әлегә рөхсәт ителгән файдалануның эчтәлегә 4.1 - 4.10 кодларында каралган рөхсәт ителгән куллану төрләренең эчтәлеген үз эченә ала.
4.1	Эшлекле идарә	Капиталъ төзелеш объектларын түбәндәгә максат белән урнаштыру: дәүләт яисә муниципаль идарә һәм хезмәтләр күрсәтү белән бәйлә булмаган идарә эшчәнлегә объектларын урнаштыру, шулай ук оешмалар арасында сату вакытында товар тапшыруны таләп итми торган килешүләр башкаруны тәәмин итү, шул исәптән биржа эшчәнлегә (банк һәм иминият эшчәнлегеннән тыш)
4.2	Сәүдә объектлары (сәүдә үзәкләре, сәүдә-күңел ачу үзәкләре (комплекслар))	Товарлар сатуны гамәлгә ашыручы бер яисә берничә оешманы урнаштыру, 4.5 - 4.8.2 кодлар белән рөхсәт ителгән куллану төрләре эчтәлегенә ярашлы рәвештә хезмәтләр күрсәтү максатыннан, 5000 кв.м артык мейданлы капиталъ төзелеш объектларын урнаштыру; хезмәткәрләр автомобильләре һәм (яисә) сәүдә үзәгенә килүчеләр өчен гаражлар һәм (яисә) стоянкалар урнаштыру
4.3	Базар	Даими яисә вакытлыча сәүдә (ярминкә, базар, базар) оештыру өчен билгеләнгән капиталъ төзелеш объектларын, корылмаларны урнаштыру, һәр сәүдә урынының 200 кв. метрдан артык сәүдә мейданы булмавын исәпкә алып; хезмәткәрләр автомобильләре һәм базарга килүчеләр өчен гаражлар һәм (яисә) тукталышлар урнаштыруны
4.4	Кибет	Сәүдә мейданы 5000 кв. метрга кадәр булган товарларны сату өчен билгеләнгән капиталъ төзелеш объектларын урнаштыру
4.5	Банк һәм иминият эшчәнлегә	Банк һәм иминият хезмәтләре күрсәтә торган оешмаларны урнаштыру өчен билгеләнгән капиталъ төзелеш объектларын урнаштыру
4.6	Жәмәгать туклануы	Жәмәгать туклануы урыннары (рестораннар, кафелар, ашханәләр, кабымлыклар, барлар) урнаштыру максатларында капиталъ төзелеш объектларын урнаштыру
4.7	Кунакханә хезмәте	Кунакханәләрне, шулай ук аларда вакытлыча яшәү өчен торақ урыны бирүдән эшқуарлық файдасын алу максатында кулланыла торган башка биналарны урнаштыру
4.8	Күңел ачулар	Күңел ачу өчен билгеләнгән биналар һәм корылмалар урнаштыру. Әлегә төр куллануның эчтәлегә 4.8.1 - 4.8.3 кодлар белән рөхсәт ителгән куллану төрләренең эчтәлеген үз эченә ала.
4.8.1	Күңел ачу чаралары	Күңел ачу чараларын, сәяхәтләрне оештыру өчен билгеләнгән биналар һәм корылмалар, дискотекалар һәм бию мейданчыклары, төнгә клублар, аквапарклар, боулинг, аттракционнар һ.б.лар, уен автоматлары (азартлы уеннар

		үткөрү өчен файдаланыла торган уен жиһазларыннан тыш), уен майданчыклары урнаштыру
4.8.2	Азартлы уеннар үткөрү	Бумекер контораларын, тотализаторларны, аларның уен зоналарыннан тыш ставкаларны кабул итү пунктларын урнаштыру өчен билгелэнгән биналарны һәм корылмаларны урнаштыру
4.8.3	Уен зоналарында уеннар үткөрү	Уен биналарын һәм корылмаларын азартлы уеннар һәм уен естәлләре уздыру өчен кулланыла торган уен автоматлары залларын урнаштыру, шулай ук уен зоналарына килүчеләр өчен кунакханәләр һәм жәмәгать туклануы биналарын урнаштыру рөхсәт ителә торган уен зоналарында урнаштыру
4.9	Хезмәт гаражлары	Эшчәнлек төрлөрөн гамәлгә ашыру максатларында файдаланыла торган даими яисә вакытлыча гаражларны, хезмәт автотранспортын саклау өчен туктап торуларны урнаштыру, кодлар белән рөхсәт ителгән куллану төрлөрөндә каралган эшчәнлек төрлөрөн гамәлгә ашыру максатларында гомуми файдаланудагы транспорт чараларын, шул исәптән депоны урнаштыру һәм саклау өчен.
4.9.1	Юл сервисы объектлары	Юл сервисы биналарын һәм корылмаларын урнаштыру. Әлеге төр куллануның эчтәлегенә 4.9.1.1 - 4.9.1.4 кодлар белән рөхсәт ителгән куллану төрлөрөнөң эчтәлеген үз эченә ала.
4.9.1.1	Транспорт чараларын көйләү	Автозаправка станцияләрен урнаштыру; юл сервисы объектлары сыйфатында жәмәгать туклануын оештыру өчен кирәкле сәүдә кибетләрен, биналарны урнаштыру
4.9.1.2	Юл ялын тәэмин итү	Юл сервисы (мотельләр) сыйфатында кунакханә хезмәтләре күрсәтү өчен биналар урнаштыру, шулай ук тиешле сәүдә кибетләрен, жәмәгать туклануын юл сервисы объектлары сыйфатында оештыру өчен биналар урнаштыру
4.9.1.3	Автомобиль мойкалары	Автомобиль мобильләрен урнаштыру, шулай ук бергә сәүдә кибетләрен урнаштыру
4.9.1.4	Автомобильләрне ремонтлау	Автомобильләрне ремонтлау һәм аларга хезмәт күрсәтү өчен билгелэнгән остаханәләрне һәм юл сервисының башка объектларын урнаштыру, шулай ук тиешле сәүдә кибетләрен урнаштыру
4.10	Күргәзмә-ярминкә эшчәнлегенә	Күргәзмә-ярминкә һәм конгресс эшчәнлеген гамәлгә ашыру өчен билгелэнгән капитал төзелеш объектларын, корылмаларны, күрсәтелгән чараларга хезмәт күрсәтү өчен кирәкле эшчәнлекне дә кертеп, урнаштыру (экспозиция майданын төзү, чараларда катнашучыларның туклануын оештыру)
5.0	Ял (рекреация)	Спорт, физик культура, жәяүле яисә югары йөрүләр, ял һәм туризм белән шөгылләнү өчен урыннар, табигать, пикниклар, аучылар, балыкчылар һәм башка эшчәнлекне күзәтү; шәһәр урманнарын, скверларны, буаларны, күлләрне, сусаклагычларны, пляжларны булдыру һәм карау, шулай ук аларда ял урыннарын төзекләндерү. Әлеге төр куллануның эчтәлегенә 5.1 - 5.5 кодлар белән рөхсәт ителгән куллану төрлөрөнөң эчтәлеген үз эченә ала.
5.1	Спорт	Спорт белән шөгылләнү өчен биналар һәм корылмалар

		урнаштыру. Өлеге төр куллануның эчтөлеге 5.1.1 - 5.1.7 кодлар белән рөхсәт ителгән куллану төрләренең эчтөлеген үз эченә ала.
5.1.1.	Спорт-тамаша чараларын тәмин итү	500 урынлы тамашачылар өчен махсус урыннар булган спорт-тамаша биналарын һәм корылмаларны (стадионнарны, спорт сарайларын, боз сарайларын, ипподромнарны) урнаштыру
5.1.2	Биналарда спорт белән шөгыльләнүне тәмин итү	Биналарда һәм корылмаларда спорт клублары, спорт заллары, бассейннар, физкультура-савыктыру комплекслары урнаштыру
5.1.3	Спорт белән шөгыльләнү өчен майданчыклар	Ачык һавада спорт һәм физкультура белән шөгыльләнү өчен майданчыклар (физкультура майданчыклары, йөгөрү юллары, спорт уены өчен кырлар) урнаштыру
5.1.4	Спорт белән шөгыльләнү өчен жиһазландырылган майданчыклар	Спорт һәм физкультура белән шөгыльләнү өчен корылмаларны ачык һавада урнаштыру (теннис кортлары, автодромнар, мотодромнар, трамплиннар, спорт атулары)
5.1.5	Су спорты	Су спорт төрләре белән шөгыльләнү өчен спорт корылмаларын урнаштыру (су спорт төрләрен оештыру һәм тиешле инвентарьны саклау өчен кирәкле причаллар һәм корылмалар)
5.1.6	Авиация спорты	Спорт корылмаларын спортның авиация төрләре белән шөгыльләнү өчен урнаштыру (ангарлар, очып китү-утирту майданчыклары һәм тиешле инвентарьны саклау өчен кирәкле башка корылмалар)
5.1.7	Спорт базалары	Анда озак яшәүче затларның спорт эзерлегенә гамәлгә ашырыла торган спорт базаларын һәм лагерьларын урнаштыру
5.2	Табиғый-танып белү туризмы	Табиғат, жәяүлеләр һәм ат чабышлары белән танышу өчен база һәм палатка лагерьларын урнаштыру, сукмак һәм юллар салу, әйләнә-тирә табиғат мохите турында танып белү белешмәләре булган щитлар урнаштыру; табиғатне саклау һәм табиғатне торгызу чараларын гамәлгә ашыру
5.2.1	Туристлык хезмәте	Дөвалау буенча хезмәтләр күрсәтми торган пансионатларны, туристлык кунакханәләрен, кемпингларын, ял йортларын, шулай ук аларда вакытлыча яшәү өчен торак урын бирүдән эшкуарлык файдасын алу максатында кулланыла торган башка биналарны урнаштыру; балалар лагерьларын урнаштыру
5.3	Аучылык һәм балыкчылык	Аучылык һәм балыкчылык урыннарын төзекләндерү, шул исәптән аучылык яисә балыкчылык йорты, жәнлекләренең баш санын торгызу һәм тоту өчен кирәкле корылмалар яки балык тоту урыннары урнаштыру.
5.4	Аз үлчәмле суднолар өчен Причал	яхталарны, катерларны, көймәләрне һәм башка кече судноларны причал ясау, саклау һәм хезмәт күрсәтү өчен билгеләнгән корылмаларны урнаштыру



5.5	Гольф өчен идән яки атлы прогулкалар	Гольф уйнау яки ат белән йөрүләр өчен урыннар урнаштыру, шул исәптән кирәкле жир эшләрен башкару һәм ярдәмче корылмаларны урнаштыру, трибуналар урнаштыруны күздә тотмаган атлы порттив манежлар урнаштыру
6.0	Житештерү эшчәнлегә	Файдалы казылмаларны чыгару, аларны эшкөртү, сәнәгать ысулы белән әйберләр әзерләү максатларында капитал төзелеш объектларын урнаштыру <u>Комментарий:</u> Рөхсәт ителгән файдалануның әлеге төрен күрсәтелгән территорияль зона тематикасына туры килми торган сәнәгать объектларының территорияль зонасы чикләрендә булган очракта кулланырга кирәк.
6.1	Файдаланмау	Геологик тикшеренүләрне гамәлгә ашыру; файдалы казылмалар чыгару ачык (карьералар, отваллар) һәм ябык (шахталар, скважиналар) ысуллар белән; капитал төзелеш объектларын, шул исәптән жир асты объектларын, файдалы казылмалар чыгару максатларында урнаштыру; чимал транспортлауга һәм (яисә) сәнәгать эшкөртүенә әзерләү өчен кирәкле капитал төзелеш объектларын урнаштыру; файдалы казылмалар чыгару авылара территориядә башкарылса, жир асты байлыкларынан файдалану максатлары өчен кирәкле биналарга һәм корылмаларга хезмәт күрсәтүче хезмәткәрләргә яшәү өчен билгеләнгән капитал төзелеш объектларын урнаштыру
6.2	Авыр сәнәгать	Тау-баету һәм тау-эшкөртү, металлургия, машина төзелеше сәнәгате капитал төзелеш объектларын урнаштыру, шулай ук суднолар төзелеше, авиатөзелеш, вагон төзү, машина төзелеше, станоклар төзү продукциясен житештерү һәм ремонтлау, шулай ук эксплуатацияләү өчен саклау яки санитар-саклау зоналарын урнаштыру каралган башка шундый сәнәгать предприятиеләрен урнаштыру, моңа сәнәгать объекты рөхсәт ителгән файдалануның башка төренә кертелгән очраklar керми.
6.2.1	Автомобиль төзелеше сәнәгате	Транспорт чаралары һәм жиһазлар житештерү, автомобильләр житештерү, автомобиль кузовлары житештерү, прицеplар, ярымприцеплар һәм бер яисә берничә төр транспорт йөртү, автомобильләр һәм аларның двигательләре өлешләрен житештерү өчен билгеләнгән контейнерлар житештерү өчен билгеләнгән капитал төзелеш объектларын урнаштыру
6.3	Жиңел сәнәгать	Текстиль, фарфор-фаянс, электрон сәнәгать өчен билгеләнгән капитал төзелеш объектларын урнаштыру
6.3.1	Фармацевтика сәнәгате	Фармацевтика производствосы өчен билгеләнгән капитал төзелеш объектларын, шул исәптән сак яисә санитар-яклау зоналарын билгеләү каралган объектларны урнаштыру
6.4	Азык-төлек сәнәгате	Азык-төлек сәнәгате объектларын, авыл хужалыгы продукциясен эшкөртүгә аларны башка продукциягә (консервлау, чүкеү, икмәк пешерү) китерә торган ысул белән урнаштыру, шул исәптән эчемлекләр, алкоголь эчемлекләр һәм тәмәке әйберләре житештерү өчен

6.5	Нефтехимия сәнәгате	Углеводород чималын эшкөртү, ашламалар, полимерлар, көнкүрөш билгеләнешендәге химик продукция һәм мондый продукция житештерү өчен билгеләнгән капитал төзелеш объектларын, шулай ук башка шундый сәнәгать предприятиеләрен урнаштыру
6.6	Төзелеш сәнәгате	Житештерү өчен билгеләнгән капитал төзелеш объектларын: төзелеш материаллары (кирпечләр, пилотматериаллар, цемент, беркетү материаллары), көнкүрөш һәм төзелеш газ һәм сантехника жиһазлары, лифтлар һәм күтәргечләр, столяр продукция, жыелма йортлар яки аларның өлешләре һәм башка шундый продукция житештерү өчен урнаштыру
6.7	Энергетика	Гидроэнергетика объектларын, жылылык станцияләрен һәм башка электр станцияләрен урнаштыру, электр станцияләре (золоотваллар, гидротехник корылмалар) өчен хезмәт күрсөтүче һәм ярдәмче корылмалар урнаштыру; урнаштыру объектларыннан тыш, электр челтәре хужалыгы объектларын урнаштыру, 3.1 коды белән рөхсәт ителгән файдалану төрен карап тоту каралган энергетика объектларыннан тыш, урнаштыру.
6.7.1	Атом энергетикасы	Атом энергиясен, шул исәптән атом станцияләрен, атом-төш жайланмаларын (фәнни максатларда булдырылганнардан тыш), атом-төш материалларын һәм радиоактив матдәләрне саклау пунктларын электр станцияләре өчен хезмәт күрсөтүче һәм ярдәмче корылмаларны урнаштыру; атом электр станцияләренә хезмәт күрсөтүче электр челтәре хужалыгы объектларын урнаштыру
6.8	Элемтә	Элемтә, радиотапшырулар, телевидение объектларын урнаштыру, шул исәптән һава радиорелей, жир өсте һәм жир асты элемтә линияләрен, радиофикация линияләрен, антен кырларын, элемтә кабельле линияләрендә көчәйтү пунктларын, спутник элемтә һәм телерадиотапшырулар инфраструктурасын да кертеп, урнаштыру эчтәлектә каралган элемтә объектларыннан тыш кодлар белән рөхсәт ителгән куллану төрләре 3.1.1, 3.2.3.
6.9	Складлар	Йөк булдырылган житештерү комплексларының бер өлеше булмаган - сәнәгать базалары, складлары, төяү терминаллары һәм докилары, нефть саклагычлары һәм нефть налив станцияләре, газ саклагычлары һәм аларны газ конденсатлы һәм газ суырту станцияләре, элеваторлар һәм азык-төлек складлары булган житештерү комплексларын вакытлыча саклау, бүлү һәм күчөрү корылмаларын (стратегик запасларны саклаудан тыш) урнаштыру
6.9.1	Склад майданчыклары	Ачык һавада йөкләрне вакытлыча саклау, бүлү һәм бушату (стратегик запасларны саклаудан тыш)
6.10	Космик эшчәнлекне тәмин итү	Космодромнарны, старт комплексларын һәм жибәру жайланмаларын, команда-үлчәү комплексларын, космик объектлар очышлары белән идарә итү үзәкләрен һәм пунктларын, мәгълүматны кабул итү, саклау һәм эшкөртү пунктларын, космос техникасын саклау базаларын, космик

		объектларны жирләү полигоннарын, космос техникасын эшкөртү өчен эксперименталь база объектларын, Космонавтлар эзерләү өчен үзәкләрне һәм жайланмаларны, космик эшчәнлекне тормышка ашырганда кулланыла торган башка корылмаларны урнаштыру
6.11	Целлюлоз-кәгазь сәнәгате	Целлюлоза-кәгазь житештерү, целлюлоза, агач массасы, кәгазь, картон һәм алардан ясалган әйберләр житештерү, нәшрият һәм полиграфия эшчәнлеген өчен билгеләнгән капитал төзелеш объектларын урнаштыру, язылган мәгълүмат чыганаclarын тиражлау
6.12	Фәнни-житештерү эшчәнлеген	Технологик, сәнәгат, агросәнәгат паркларын, бизнес-инкубаторларны урнаштыру
7.0	Транспорт	Кешеләр яки йөкләр ташу яки матдәләр тапшыру өчен кулланыла торган төрле юл һәм корылмаларның урнашуы. Әлегә төр куллануның эчтәлеген 7.1 - 7.5 кодлар белән рәхсәт ителгән куллану төрләренен эчтәлеген үз эченә ала.
7.1	Тимер юл транспорты	Тимер юл транспортында капитал төзелеш объектларын урнаштыру. Әлегә төр куллануның эчтәлеген үз эченә 7.1.1 - 7.1.2 кодлары белән рәхсәт ителгән куллану төрләренен эчтәлеген ала.
7.1.1	Тимер юл юллары	Тимер юлларны урнаштыру
7.1.2	Тимер юл ташуларына хезмәт күрсәтү	Биналар һәм корылмаларны, шул исәптән тимер юл вокзалларын һәм станцияләрен, шулай ук жир өсте һәм жир асты биналарын, корылмаларны, тимер юл транспортының башка объектларын эксплуатацияләү, тоту, төзү, реконструкцияләү, ремонтлау өчен кирәкле жайланмалар һәм объектлар урнаштыру; төяү-бушату майданчыкларын, тигезләү складларын (ягулык-майлау материаллары складларыннан һәм теләсә нинди типтагы автозаправка станцияләреннән, шулай ук федераль законнарда билгеләнгән хәрәкәт иминлеген таләпләргә үтәлгән очракта, федераль законнарда билгеләнгән куркыныч матдәләргә һәм материалларны саклау өчен билгеләнгән складлардан тыш) һәм башка объектларны урнаштыру.
7.2	Автомобиль транспорты	Автомобиль транспорты биналарын һәм корылмаларын урнаштыру. Әлегә төр куллануның эчтәлеген үз эченә 7.2.1 - 7.2.3 кодлар белән рәхсәт ителгән куллану төрләренен эчтәлеген ала.
7.2.1	Автомобиль юлларын урнаштыру	Шәһәр урамнары һәм юллар чикләрендә торак пунктлардан читтәге автомобиль юлларын һәм аларга бәйле техник корылмаларны, юл бие (парковчаларны) транспорт чараларын шәһәр урамнары һәм юллар чикләрендә урнаштыру, моңа 2.7.1, 4.9, 7.2.3 кодлары белән рәхсәт ителгән файдалану төрләргә белән, шулай ук транспорт чараларын саклау өчен билгеләнгән некапиталь корылмаларны урнаштыру; юл хәрәкәтен иминлеген өчен җаваплы эчке эшләр органнары постларын урнаштыру өчен билгеләнгән объектларны

		урнаштыру
7.2.2	Пассажирларга хезмэт күрсөтү	Урнашууы рөхсэт ителгән 7.6 код белән файдалану төрөннөн каралган капиталъ төзелеш объектларыннан тыш, пассажирларга хезмэт күрсөтү өчен билгеләнгән биналарны һәм корылмаларны урнаштыру
7.2.3	Гомуми файдаланудагы транспорт баганалары	Кешеләрне билгеләнгән маршрут буенча ташуучы транспорт чаралары тукталышын урнаштыру
7.3	Су транспорты	Су юлларында суднолар йөреше өчен ясалма төзелгән эчке су юлларын урнаштыру, эчке су юлларын капиталъ төзү объектларын урнаштыру, диңгез портларын капиталъ төзү объектларын урнаштыру, капиталъ төзелеш объектларын, шул исәптән диңгез һәм елга портларын, причалларны, пристаньнарны, гидротехник корылмаларны, навигация җиһазларын һәм башка объектларны суднолар йөрешен һәм су ташуларны тәэмин итү, су транспортын заправкалары урнаштыру.
7.4	Һава транспорты	Аэродромнар, вертолет майданчыклары (вертодромнар) урнаштыру, гидросамолетларны китерү һәм причал ясау өчен урыннар урнаштыру, һава судноларын очып китү һәм җиргә төшерү (китерү) өчен кирәкле очышларны һәм башка объектларны радиотехник тәэмин итү, аэропортлар (аэровокзаллар) һәм пассажирларны утырту һәм утырту, аларга хезмэт күрсөтү һәм аларның куркынычсызлыгын тәэмин итү өчен кирәкле башка объектларны урнаштыру, шулай ук һава юлы белән йөри торган йөкләрне төяү, бушату һәм саклау өчен кирәкле объектларны урнаштыру; һава судноларына техник хезмэт күрсөтү һәм ремонт ясау өчен билгеләнгән объектларны урнаштыру
7.5	Торбаүткәргеч транспорт	Нефть үткәргечләрне, суүткәргечләрне, газүткәргечләрне һәм башка торба үткәргечләрне, шулай ук аталган торбаүткәргечләрне эксплуатацияләү өчен кирәкле башка биналарны һәм корылмаларны урнаштыру
7.6	Урамнан тыш транспорт	Метрополитенны, шул исәптән метрополитенның җир өсте юлларын, утырту станцияләрен, пассажирлар өчен станциягә күчешләрне, электродепоны, вентиляция шахталарын эксплуатацияләү өчен кирәкле корылмаларны урнаштыру; бүтән төр җир өсте корылмаларын (монорельс транспортын, канат юллары асылмаларын, фуникулерларны) урнаштыру
8.0	Оборонаны һәм куркынычсызлыкны тәэмин итү	Россия Федерациясә Кораллы Көчләрен, башка гаскәрләрне, хәрби формировауларны һәм алар белән идарә итү органнарын (хәрби оешмаларны, эчке гаскәрләрне, учреждениеләрне һәм башка объектларны урнаштыру, гаскәрләрне һәм флот көчләрен дислокацияләү), хәрби өйрәнүләр һәм хәрби частьларның хәрби әзерлеген тәэмин итүгә юнәлдерелгән башка чаралар уздыру; хәрби училищелар, хәрби институтлар, хәрби университетлар, хәрби академияләр биналарын урнаштыру; таможня эшчәнлеген гамәлгә ашыруны тәэмин итә торган объектлар

		урнаштыру <u>Комментарий:</u> Рөхсәт ителгән файдалануның әлеге төре хәрби комиссариатларны, хәрби чакыру пунктларын, гражданнар оборонасы бүлекчәләрен һәм гадәттән тыш хәлләрне урнаштыру мөмкинлеген күздә тоту.
8.1	Кораллы көчләрне тәэмин итү	Коралны, хәрби билгеләнештәге техниканы һәм боеприпасларны эшләү, сынау, житештерү яки юк итү өчен билгеләнгән капитал төзелеш объектларын урнаштыру; сынау полигоннары, кораллануны юкка чыгару һәм корал яки сугыш кирәк-яракларын куллануга, житештерүгә, ремонтлауга яисә юкка чыгаруга бәйләп рәвештә барлыкка килә торган калдыкларны юкка чыгару урыннары буларак жир кишәрлекләрен урнаштыру; дәүләт һәм мобилизация резервларында (саклагычларда, складларда һәм башка объектларда) матди кыйммәтләр запасларын булдыру һәм саклау өчен кирәкле капитал төзелеш объектларын урнаштыру; иминлеген тәэмин итү өчен административ-территориаль берәмлекләр төзелгән объектларны урнаштыру.
8.2	Россия Федерациясе Дәүләт чиген саклау	Россия Федерациясе Дәүләт чиген яклауны һәм саклауны тәэмин итү, чик буе хәрби частыларын һәм алар белән идарә итү органнарын урнаштыру, шулай ук Россия Федерациясе Дәүләт чиге аша үткөрү пунктларын урнаштыру өчен кирәкле инженерлык корылмаларын һәм чит илләрне, чик буе хәрби частыларын һәм алар белән идарә итү органнарын урнаштыру, шулай ук Россия Федерациясе Дәүләт чиге аша үткөрү пунктларын урнаштыру өчен кирәкле башка объектларны урнаштыру
8.3	Эчке хокук тәртибен тәэмин итү	Хәрби хезмәт булган эчке эшләр органнары, Росгвардия һәм коткару хезмәтләре эзерлегендә ярдәм итү өчен кирәкле капитал төзелеш объектларын урнаштыру; житештерү биналарының бер өлеше булган гражданнар оборонасы объектларынан тыш, гражданнар оборонасы объектларын урнаштыру
8.4	Жәзалар үтәтү эшчәнлеген тәэмин итү	Капитал төзелеш объектларын иректән мәхрүм итү урыннары булдыру өчен урнаштыру (тикшерү изоляторлары, төрмәләр, жирлекләр)
9.0	Табигатьне махсус саклау һәм өйрәнү эшчәнлеге	Чикләрендә хужалык эшчәнлеге, табигатьне саклауга һәм өйрәнүгә бәйләп эшчәнлектән тыш, рөхсәт ителми торган махсус сакланылучы табигать территорияләрен булдыру юлы белән үсемлекләр һәм хайваннар дөньясын саклау һәм өйрәнү (дәүләт табигать тыюлыклары, милли һәм табигый парклар, табигать һәйкәлләре, дендрология парклары, ботаника бакчалары, оранжереяләр)
9.1	Табигать территорияләрен саклау	Өйләнә-тирә табигать мохитенең аерым табигый сыйфатларын әлеге зонада хужалык эшчәнлеген чикләү юлы белән саклау, аерым алганда: тыелган полсаларны булдыру һәм тәрбияләү, яклау урманнарын, шул исәптән

		<p>шөһөр урманнарын, урман паркларында булдыру һәм тәрбияләү, яклау урманнарында рөхсәт ителгән башка хужалык эшчәнлеге, тыюлыктарда табигать ресурсларынан файдалану режимын саклау, аеруча кыйммәтле булган жирләренң үзлекләрен саклау.</p> <p><u>Комментарий:</u> Рөхсәт ителгән файдалануның әлеге төрен, гомуми файдаланудагы территорияләрне оештырудан тыш, махсус хужалык эшчәнлеге каралмаган территорияләр чикләрендә кулланырга кирәк.</p>
9.2	Курорт эшчәнлеге	<p>Табигый дөвалау ресурсларын (минераль сулар ятмалары, дөвалау пычраклары, рапой лиманнар һәм күлләр, махсус климат һәм кеше авыруларын профилактикалау һәм дөвалау өчен файдаланыла торган яки кулланылырга мөмкин булган башка табигать факторлары һәм шартлары) дөвалау һәм дөвалау ресурсларын тау-санитария округының беренче зонасы чикләрендә дөвалау-савыктыру һәм курорт жирләрен саклауны ярлыландырудан һәм юкка чыгарудан саклау өчен файдалану.</p>
9.2.1	Санатор эшчәнлек	<p>Халыкны дөвалау һәм сәламәтләндерү хезмәтләрен күрсәтүне тәэмин итә торган шифаханәләр, профилакторийлар, бальнеологик дөвалау шифаханәләре, бальнеологик дөвалау шифаханәләре, пычрак савытлары урнаштыру; дөвалау-савыктыру урыннарын (пляжлар, бюветлар, шифаханәләр, дөвалау-савыктыру урыннары) урнаштыру; дөвалау-савыктыру лагерьлары урнаштыру.</p>
9.3	Тарихи-мәдәни эшчәнлек	<p>Россия Федерациясе халыкларының мәдәни мирас объектларын (тарих һәм мәдәният ядкарьләрен) саклап калу һәм өйрәнү, шул исәптән: археологик мирас объектларын, истәлекле урыннарын, тарихи кәсепләр, житештерү һәм һөнәрчелек урыннарының, тарихи жирлекләренң көнкүрешен, хәрби һәм граждандык каберлекләрен, мәдәни мирас объектларын, тарихи промысел яки һөнәрчелек булган хужалык эшчәнлеген, шулай ук танып белү туризмын тәэмин итүче хужалык эшчәнлеген тәэмин итү</p>
10.0	Урманнардан файдалану	<p>Агач материалын һәм агач булмаган урман ресурсларын эзерләү, беренчел эшкәртү һәм чыгару, урманнарны саклау һәм торгызу эшчәнлеге һәм башка максатлар. Әлеге төрдәге рөхсәт ителгән файдалануның эчтәлеге кодлар белән рөхсәт ителгән куллану төрләренң эчтәлеген үз эченә ала 10.1 - 10.4</p>
10.1	Агачны эзерләү	<p>Табигать шартларында үскән, шул исәптән граждандар тарафыннан үз ихтыяжлары өчен үсеп чыккан урман утыртмаларын кисү, өлешчә эшкәртү, агачны саклау һәм чыгару, урман юлларын булдыру, агач (урман складлары, урман киселешләре) эшкәртү һәм саклау өчен кирәкле корылмаларны урнаштыру, урманнарны саклау һәм торгызу</p>
10.2	Урман плантацияләре	<p>Кеше хезмәте белән үстерелгән урман утыртмаларын үстерү һәм кисү, үзагачны өлешчә эшкәртү, саклау һәм чыгару, юллар булдыру, агач (урман складлары, урман киселешләре)</p>

		эшкөртү һәм саклау өчен кирәкле корылмалар урнаштыру, урманнарны саклау
10.3	Урман ресурсларын эзерләү	Табылган урман ресурсларын, шул исәптән гражданнар тарафыннан үз ихтияжлары өчен, азык-төлек урман ресурсларын һәм кыргый үсүче үсемлекләрен эзерләү, саклау, тирәнтен эшкөртү һәм чыгару, урман ресурсларын саклау һәм эшкөртү өчен кирәкле вакытлы корылмаларны (киптерүләр, гөмбө кайнату, складлар) урнаштыру, урманнарны саклау өчен кирәкле вакытлыча корылмаларны урнаштыру
10.4	Резерв урманнары	Урманнарны саклауга бәйле эшчәнлек
11.0	Су объектлары	Бозлыклар, карлар, инешләр, елгалар, күлләр, сазлыклар, территориаль диңгезләр һәм башка өске су объектлары
11.1	Су объектларыннан гомуми файдалану	Су объектларына тоташкан жир кишәрлекләрен, әгәр тиешле тьюлар законда билгеләнмәгән булса, судан гомуми файдалануны (гражданнар тарафыннан шәхси ихтияжлар өчен гамәлгә ашырыла торган судан файдалану, шулай ук эчәргә яраклы һәм хужалык-көнкүрешне су белән тәэмин итү максатларында су ресурсларын алу (алу), су объектларында ял итү өчен билгеләнгән аз үлчәмле суднолардан, су мотоциклларыннан һәм башка техник чаралардан файдалану
11.2	Су объектларыннан махсус файдалану	Су объектларына тоташкан жир кишәрлекләрен махсус судан файдалану өчен кирәкле ысуллар (су объектларыннан су ресурсларын алу, агып төшүче суларны һәм (яисә) дренаж суларын агызу, төптән тирәнәйтү, шартлату, бораулау һәм су объектларының төбен һәм ярларын үзгәртүгә бәйле башка эшләр) куллану
11.3	Гидротехник корылмалар	Сусаклагыч һәм балык тоту корылмаларын, яр саклау корылмаларын эксплуатацияләү өчен кирәкле гидротехник корылмаларны (плотиналар, водосброслар, су жыю, су чыгару һәм башка гидротехник корылмаларны, суднолар үткөрү корылмаларын, балык тоту һәм балык тоту корылмаларын, яр бие саклау корылмаларын) урнаштыру
12.0	Гомуми файдаланудагы жир кишәрлекләре (территорияләр)	Гомуми файдаланудагы жир кишәрлекләре. Әлеге төр куллануның эчтәлегенә түбәндәге кодлар белән рөхсәт ителгән куллану төрләренә эчтәлеген үз эченә ала 12.0.1 - 12.0.2. <u>Комментарий:</u> Әлеге Кагыйдәләргә карата рөхсәт ителгән файдалануның әлеге төрен кызыл сызыклар билгеләү юлы белән төзелгән территорияләр чикләрендә күздә тотарга кирәк.
12.0.1	Урам-юл челтәре	Урам-юл челтәре объектлары: торак пунктлар чикләрендә автомобиль юллары, трамвай юллары һәм жәяүлеләр өчен тротуарлар, жәяүлеләр өчен чыгу урыннары, бульварлар, майданнар, машина юллары, велотранспорт һәм инженерлык инфраструктурасы объектлары урнаштыру; шөһәр урамнары һәм юллар чикләрендә юл бие тукталышларын (парковкаларын) урнаштыру, моңа кодлар белән рөхсәт ителгән 2.7.1, 4.9, 7.2.3 кодлар белән куллану төрләре каралган, шулай ук транспорт чараларын саклау

		өчен билгелэнгән некапиталь корылмаларны урнаштыру.
12.0.2	Территорияне төзеклөндөрү	Территорияне төзеклөндөрүнең состав өлеше буларак кулланыла торган декоратив, техник, планлаштыру, конструктив жайланмалар, яшеллөндөрү элементларын, жиһазларның һәм бизәүнең төрле төрлөрөн, кече архитектура формаларын, стационар булмаган корылмаларны һәм корылмаларны, мәгълүмати щитларны һәм күрсәткечләрне урнаштыру
12.1	Ритуаль эшчәнлек	Зиратлар, крематорийлар һәм күмү урыннары урнаштыру; тиешле гыйбадәт корылмаларын урнаштыру; ритуаль-йола билгеләнешендәге продукция житештерү эшчәнлеген гамәлгә ашыру
12.2	Махсус эшчәнлек	Житештерү һәм куллану калдыкларын, медицина калдыкларын, биологик калдыкларны, радиоактив калдыкларны, озон катламын жиһмерә торган матдәләрне урнаштыру, саклау, күмү, туплау, эшкәртү, зарарсызландыру, зарарсызландыру, шулай ук калдыкларны урнаштыру, күмү, саклау объектларын урнаштыру объектларын урнаштыру, мондый калдыкларны (үлөт базларын, чүп яндыру һәм эшкәртү заводларын, көнкүреш чүп-чарын һәм калдыкларны күмү һәм сортларга аеру полигоннарын, аларны икенчел эшкәртү өчен әйберләрне жыю урыннарын урнаштыру)
12.3	запас	Хужалык эшчәнлегә булмау
13.0	Гомуми билгеләнештәге жир кишәрлекләре	Гражданның тарафыннан бакчачылык яисә яшелчәчелек алып бару территориясе чикләрендә урнашкан жир кишәрлекләренә гомуми файдаланудагы мөлкәтә булган һәм гомуми файдаланудагы мөлкәткә карый торган капитал төзелеш объектларын урнаштыру өчен билгелэнгән жир кишәрлекләре
13.1	Бакчачылык алып бару	Гражданның авыл хужалыгы культураларының үз ихтыяжлары өчен ялын һәм (яисә) аларны үстерүне гамәлгә ашыру; инвентарны саклау һәм авыл хужалыгы культурасы уңышы өчен билгелэнгән күчәмсез милек объектлары булмаган хужалык корылмаларын урнаштыру: Әлеге Кагыйдәләргә карата рөхсәт ителгән файдалануның әлеге төре беринди капитал төзелеш объектларын урнаштыруны күздә тотмый. «Кыр участкаларында шәхси ярдәмче хужалык алып бару» рөхсәт ителгән куллану төреннән аермалы буларак (код 1.16), хокук ияләре физик затлар булган жир кишәрлекләре өчен кулланыла.
13.2	Яшелчәлек тармагын алып бару	Гражданның тарафыннан авыл хужалыгы культураларының үз ихтыяжлары өчен ял итүне һәм (яисә) аларны үстерүне гамәлгә ашыру; 2.1 коды белән рөхсәт ителгән файдалану төрен, хужалык корылмаларын һәм гаражларны тасвирлауда күрсәтелгән бакча йортын, торақ йортны үз ихтыяжлары өчен урнаштыру <u>Комментарий:</u> Ел әйләнәсе яшәү һәм инженерлык инфраструктурасы белән тәэмин итү күздә тотылмаган йорт - бакча йорты. Рөхсәт ителгән файдалануның әлеге төре бакча яки торақ



		йорттан тыш, коймалар, жирлөү, бәдрәфләр, сарайлар һәм башка ишегалларын урнаштыру мөмкинлеген күздә тоту.
--	--	--

\*Дәүләт теркәве, кадастр һәм картография федераль хезмәтенең 10.11.2020 ел № П/0412 боерыгы белән расланган жир кишәрлекләреннән рөхсәт ителгән файдалану төрләре классификаторы нигезендә

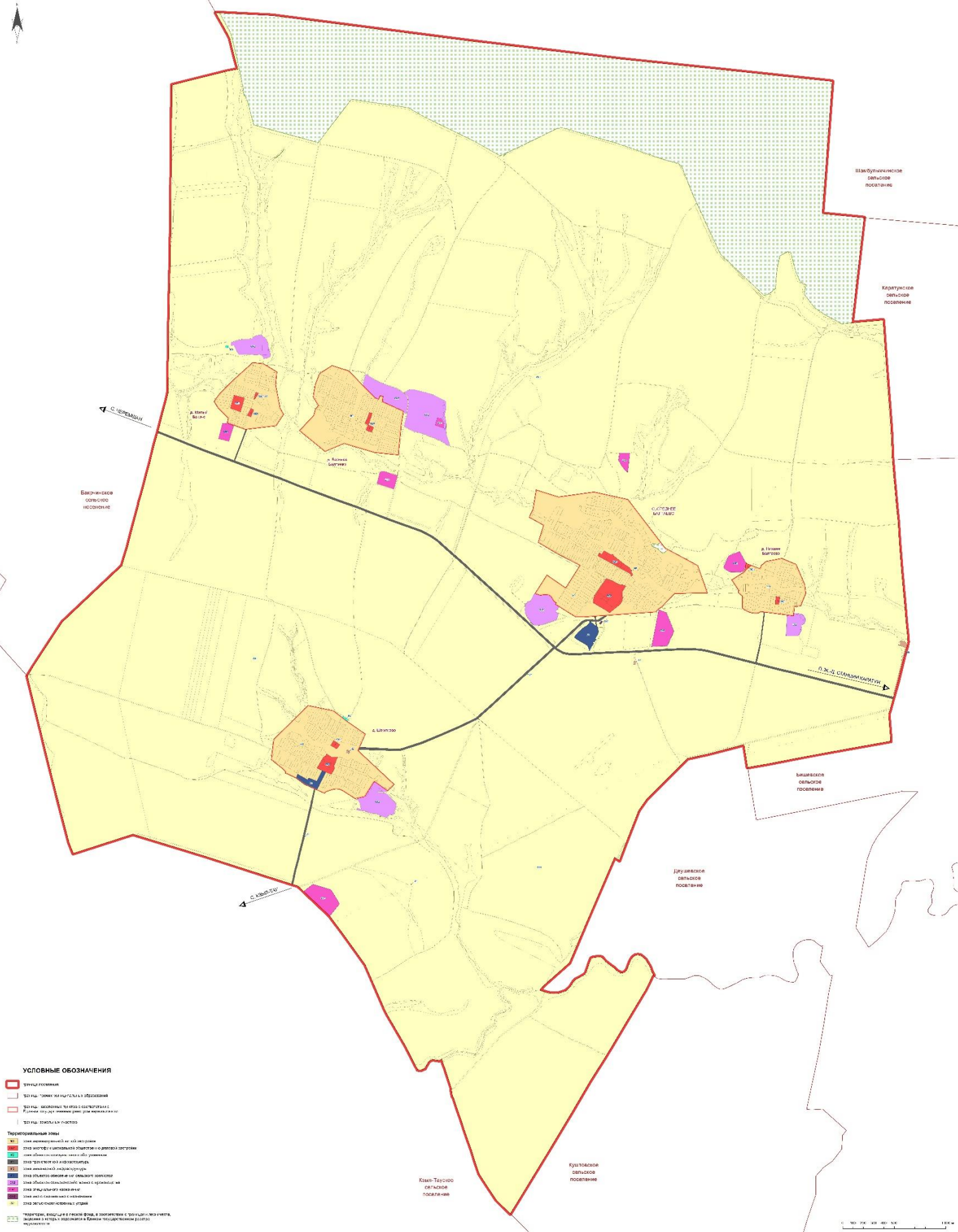

**УСЛОВНЫЕ ОБОЗНАЧЕНИЯ**

- граница поселения
- граница земельного участка
- граница земельного участка с кадастровым номером
- граница земельного участка

**Территориальные зоны**

- зона рекреационной территории
- зона рекреационной территории с элементами застройки
- зона рекреационной территории с элементами застройки
- зона рекреационной территории с элементами застройки
- зона рекреационной территории с элементами застройки
- зона рекреационной территории с элементами застройки
- зона рекреационной территории с элементами застройки
- зона рекреационной территории с элементами застройки
- зона рекреационной территории с элементами застройки
- зона рекреационной территории с элементами застройки
- зона рекреационной территории с элементами застройки
- зона рекреационной территории с элементами застройки
- зона рекреационной территории с элементами застройки
- зона рекреационной территории с элементами застройки
- зона рекреационной территории с элементами застройки
- зона рекреационной территории с элементами застройки

\* территории, входящие в состав ФНП, в соответствии с проектом межевания территории, утвержденной в Едином государственном реестре недвижимости.

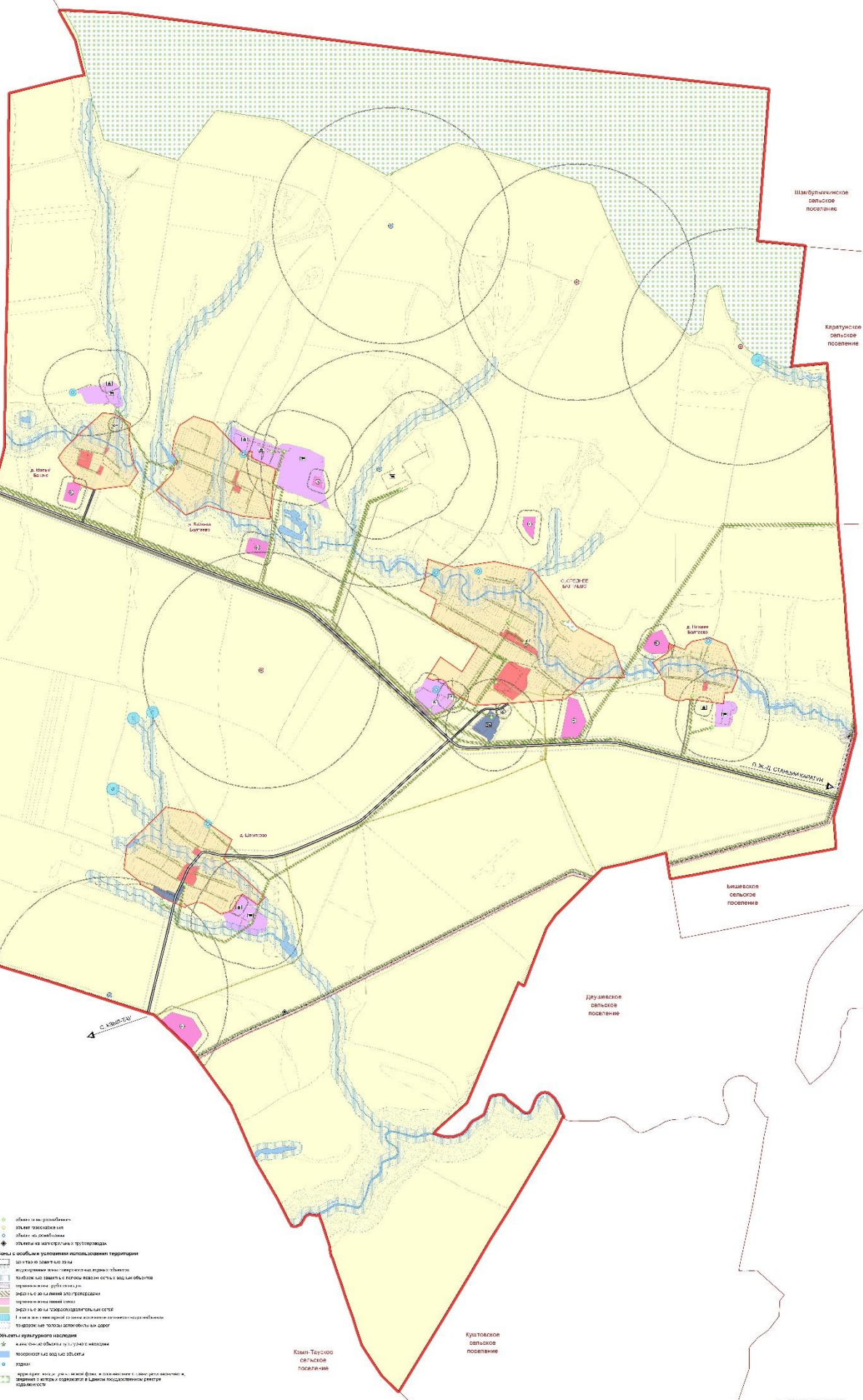

Шамбулчиновское сельское поселение

Картунское сельское поселение

Вачириновское сельское поселение

Видиновское сельское поселение

Джамаевское сельское поселение

Копы-Туркисовское сельское поселение

Куштатовское сельское поселение

### УСЛОВНЫЕ ОБОЗНАЧЕНИЯ

- граница населенной территории
  - граница границ коммунального образования
  - граница населенных пунктов в соответствии с Единой государственной системой координат
  - граница земель и участков
- Территориальные зоны**
- зона охраны объектов историко-культурного наследия
  - зона культурно-досуговых, образовательных, спортивных, рекреационных и оздоровительных функций
  - зона культурно-досуговых, образовательных, спортивных, рекреационных и оздоровительных функций
  - зона для размещения объектов размещения туристов
  - зона для размещения объектов размещения туристов
  - зона для размещения объектов размещения туристов
  - зона для размещения объектов размещения туристов
- Объекты, имеющие санитарно-защитные зоны**
- (B) объекты, подлежащие выносу из населенных пунктов
  - (В) объекты коммунального назначения
  - (Б) объекты коммунального назначения
  - (Б) объекты коммунального назначения
- Объекты коммунального назначения**
- (Б) объекты коммунального назначения
  - (Б) объекты коммунального назначения
  - (Б) объекты коммунального назначения
- Объекты культурно-досугового назначения**
- (Б) объекты культурно-досугового назначения
  - (Б) объекты культурно-досугового назначения
- Учебно-образовательная сеть**
- объекты образовательного назначения
  - объекты образовательного назначения
- Объекты инженерной инфраструктуры**
- объекты инженерной инфраструктуры
  - объекты инженерной инфраструктуры
  - объекты инженерной инфраструктуры

