

**ТАТАРСТАН РЕСПУБЛИКАСЫ АПАС МУНИЦИПАЛЬ РАЙОНЫ
АПАС ШӘҺӘР ЖИРЛЕГЕ СОВЕТЫ**

КАРАР

2021 ел, 1 февраль

N27

**Татарстан Республикасы Апас муниципаль районының "Апас шәһәр тибындагы
поселогы" муниципаль берәмлегенең жирдән файдалану һәм төзү кагыйдәләрен
раслау турында**

Муниципаль берәмлек территориясен тотрыклы үстерү, әйләнә-тирә мохитне һәм мәдәни мирас объектларын саклау, муниципаль берәмлек территориясен планлаштыру өчен шартлар тудыру, физик һәм юридик затларның, шул исәптән жир кишәрлекләре һәм капитал төзелеш объектларына хокук ияләренең хокукларын һәм законлы мәнфәгатьләрен тәмин итү, инвестицияләр жәлеп итү өчен шартлар тудыру максатларында, муниципаль берәмлек территориясен планлаштыру өчен шартлар тудыру, физик һәм юридик затларның, шул исәптән жир кишәрлекләре һәм капитал төзелеш объектларының хокукларын һәм законлы мәнфәгатьләрен, Россия Федерациясе Шәһәр төзелеше кодексының 30, 31, 32 статьялары, «Россия Федерациясендә жирле үзидарә оештыруның гомуми принциплары турында» 2003 елның 6 октябрдәге 131-ФЗ номерлы Федераль законның 14 статьясындагы 1 өлешенең 20 пункты нигезендә, Татарстан Республикасы Апас муниципаль районы Апас шәһәр жирлеге Советы **КАРАР** ИТТЕ:

1. Татарстан Республикасы Апас муниципаль районының «Апас шәһәр тибындагы поселогы» муниципаль берәмлегенең жирдән файдалану һәм төзелеш алып бару Кагыйдәләрен расларга

2. Түбәндәгеләрне үз көчен югалткан дип танырга:

- Татарстан Республикасы Апас муниципаль районы Апас шәһәр жирлеге Советының «Татарстан Республикасы Апас муниципаль районы «Апас шәһәр тибындагы поселогы» муниципаль берәмлегенең жирдән файдалану һәм төзелеш алып бару Кагыйдәләрен раслау турында " 2017 елның 29 декабрдәге 96 номерлы карары;

- Татарстан Республикасы Апас муниципаль районы Апас шәһәр жирлеге Советының 2019 елның 13 маендагы 181 номерлы "Татарстан Республикасы Апас муниципаль районы "Апас шәһәр тибындагы поселогы" муниципаль берәмлегенең жирдән файдалану һәм төзелеш алып бару кагыйдәләренә үзгәрешләр кертү турында " карары;

- Татарстан Республикасы Апас муниципаль районы Апас шәһәр жирлеге Советының 2019 елның 3 сентябрдәге 200 номерлы «Татарстан Республикасы Апас муниципаль районы «Апас шәһәр тибындагы поселогы» муниципаль берәмлегенең жирдән файдалану һәм төзелеш алып бару кагыйдәләренә үзгәрешләр кертү турында " карары;

- Татарстан Республикасы Апас муниципаль районы Апас шәһәр жирлеге Советының 2019 елның 14 октябрдәге 211 номерлы «Татарстан Республикасы Апас муниципаль районы «Апас шәһәр тибындагы поселогы» муниципаль берәмлегенең жирдән файдалану һәм төзелеш алып бару кагыйдәләренә үзгәрешләр кертү турында " карары;

- Татарстан Республикасы Апас муниципаль районының Апас муниципаль районының "Апас шәһәр тибындагы поселогы" муниципаль берәмлегенең жирдән файдалану һәм төзелеш кагыйдәләренә үзгәрешләр кертү турында" 2020 елның 25 маендагы 246 номерлы карары.

2.Өлеге карарны Татарстан Республикасы хокукый мәгълүматының рәсми порталында бастырырга, Татарстан Республикасы Апас муниципаль районының рәсми сайтында Интернет челтәрендә урнаштырырга, шулай ук Татарстан Республикасы Апас

муниципаль районының «Апас шәһәр тибындагы поселогы» муниципаль берәмлегенә мәгълүмат стендларында урнаштыру юлы белән халыкка җиткерергә.

3.Әлеге карарның үтәлешен тикшереп торуну Апас шәһәр тибындагы поселогы башкарма комитеты җитәкчесе Ф. А. Шәрәфетдиновка йөкләргә.

**Татарстан Республикасы Апас муниципаль районы
Апас шәһәр тибындагы поселогы
муниципаль берәмлеге Башлыгы
Апас шәһәр җирлеге Советы Рәисе**

Р.Ф. Хисамутдинов

Татарстан Республикасы
Апас муниципаль районы
Апас шәһәр җирлеге Советының
2021 елның 1 февралендәге
27 номерлы карары белән расланган

ТАТАРСТАН РЕСПУБЛИКАСЫ
АПАС МУНИЦИПАЛЬ РАЙОНЫ
«АПАС ШӘҺӘР ТИБЫНДАГЫ ПОСЕЛОГЫ» МУНИЦИПАЛЬ БЕРӘМЛЕГЕНЕҢ
ЖИРДӘН
ФАЙДАЛАНУ
ҺӘМ ТӨЗЕЛЭШ КАГЫЙДӨЛӘРЕ

2 Том
ШӘҺӘР ТӨЗЕЛЭШЕ ЗОНАЛАШТЫРУ КАРТЛАРЫ
ШӘҺӘР ТӨЗЕЛЭШЕ РЕГЛАМЕНТЛАРЫ

2021 ел

ЭЧТӨЛӨК

ЖИРДЭН ФАЙДАЛАНУ ҺӘМ ТӨЗЕЛЭШ КАГЫЙДӨЛӨРӨ СОСТАВЫ.....	7
II ӨЛӨШ. ШӘҺӘР ТӨЗЕЛЭШЕ ЗОНАЛАШТЫРУ КАРТЛАРЫ	8
VIII БҮЛӨК. «Апас шәһәр тибындагы поселогы» муниципаль берәмлеге территориясендә шәһәр төзелешен зоналаштыру карталары	8
22 статья. Шәһәр төзелешен зоналаштыру картасы. Территориаль зоналар	8
23 статья. Шәһәр төзелешен зоналаштыру картасы. Территориядән файдалануның махсус шартлары булган зоналар чикләре	9
24 статья. Шәһәр төзелешен зоналаштыру картасы. Мәдәни мирас объектлары территорияләре чикләре, тарихи жирлекләр территорияләре чикләре, мәдәни мирас объектларын саклау зоналары чикләре	9
III ӨЛӨШ. ШӘҺӘР ТӨЗЕЛЭШЕ РЕГЛАМЕНТЛАРЫ	10
IX БҮЛӨК. Шәһәр төзелеше регламентлары жир кишәрлекләреннән һәм капитал төзелеш объектларыннан рөхсәт ителгән файдалану төрләрен, жир кишәрлекләренең иң чик күләмнәрен һәм рөхсәт ителгән төзелешнең иң чик параметрларын билгеләү, капитал төзелеш объектларын реконструкцияләү өлешендә	10
25 статья. Шәһәр төзелеше регламенты билгеләнә торган территориаль зоналар	10
26 статья. Шәһәр төзелеше регламентларының гамәлдә булуы кагылмый торган жир кишәрлекләре булган территориаль зоналар	38
27 статья. Шәһәр төзелеше регламентлары билгеләнми торган жирләре булган территориаль зоналар	38
X БҮЛӨК. Жир кишәрлекләреннән һәм капитал төзелеш объектларыннан файдалануны чикләү	40
28 статья. Территориядән файдалануның махсус шартлары булган зоналар	40
29 статья. Инженерлык һәм транспорт инфраструктурасының линияле объектларының санитар аермалары	44
30 статья. Табигый факторлар йогынтысы буенча жир кишәрлекләреннән һәм капитал төзелеш объектларыннан файдалануны чикләү	45
31 статья. мәдәни мирас объектларын саклау шартлары буенча жир кишәрлекләреннән һәм капитал төзелеш объектларыннан файдалануны чикләү	46
XI БҮЛӨК. Коммуналь, транспорт, социаль инфраструктура объектлары белән территориянең мөмкин булган минималь тәэмин ителеш дәрәжәсенең исәп-хисап күрсәткечләре һәм мондый объектларның халык өчен максималь рөхсәт ителә торган территория дәрәжәсенең исәп-хисап күрсәткечләре	49
32 статья. Төп нигезләмәләр	49
XII БҮЛӨК. Жир кишәрлекләреннән рөхсәт ителгән файдалану төрләрен тасвирлау	49
33 статья. Төп нигезләмәләр	49
ЗЕМЛЕПОЛЬЗОВАНИЯ ҺӘМ ЗАСТРОЙКИЛАРНЫҢ СОСТАВЫ	76
КЕРЕШ	77
I ӨЛӨШ. ЖИРДЭН ФАЙДАЛАНУ ҺӘМ ТӨЗЕЛЭШ АЛЫП БАРУ КАГЫЙДӨЛӨРӨН	

КУЛЛАНУ ТӘРТИБЕ, ЖИРДӘН ФАЙДАЛАНУ ҺӘМ ТӨЗЕЛЭШ АЛЫП БАРУ КАГЫЙДЭЛӘРЕНӘ ҮЗГӘРЕШЛӘР КЕРТҮ ТӘРТИБЕ78

I БҮЛЕК. Гомуми нигезләмәләр.....78

Статья 1. Әлеге өлештә кулланыла торган төп төшенчәләр 78

Статья 2. Жирдән файдалану һәм төзелеш кагыйдәләренә хокукый статусы һәм составы 80

Статья 3. Жирдән файдалану һәм төзелеш турында мәгълүматның ачыклығы һәм һәркем файдалана алырлык булуы 80

Статья 4. Жирдән файдалану һәм төзелеш кагыйдәләре үз көченә керә 81

5 Статья. Жирдән файдалану һәм төзелеш кагыйдәләрен бозган өчен җаваплылык 81

II БҮЛЕК. Жирле үзидарә органнары жирдән файдалануны һәм төзелешне җайга салу турында нигезләмәләр81

Статья 6. Жирдән файдалану һәм төзелеш өлкәсендә жирле үзидарә органнары вәкаләтләре 81

7 Статья. Жирдән файдалану һәм төзелеш кагыйдәләре проектын эзерләү комиссиясе 82

Статья 8. Жирдән файдалану һәм төзелеш кагыйдәләренә элек барлыкка килгән хокук мөнәсәбәтләренә карата гамәле 83

9 Статья. Территориаль зоналар 83

10 Статья. Шәһәр төзелеш регламентлары 84

11 статья. Шәһәр төзелеш эшчәнлегенә башка мәсьәләләренә карата жирдән файдалану һәм төзелеш кагыйдәләренә гамәле 85

III БҮЛЕК. Физик һәм юридик затлар тарафыннан жир кишәрлекләреннән һәм капитал төзелеш объектларыннан рәхсәт ителгән файдалану төрләрен үзгәртү турында нигезләмәләр.....86

12 статья. Төп нигезләмәләр 86

13 статья. Жир кишәрлеген яисә капитал төзелеш объекттын файдалануның шартлыча рәхсәт ителгән төрәнә рәхсәт бирү тәртибе 87

14 Статья. Капитал төзелеш объектларын рәхсәт ителгән төзелешнең чикле параметрларыннан читкә тайпылуга, реконструкцияләүгә рәхсәт бирү тәртибе 88

IV БҮЛЕК. Территорияне планлаштыру документларын эзерләү турында нигезләмәләр89

15 статья. Төп нигезләмәләр 89

V БҮЛЕК. Жирдән файдалану һәм төзелеш мәсьәләләре буенча иҗтимагый фикер алышулар яисә гавами тыңлаулар уздыру турында нигезләмәләр91

16 статья. Жирдән файдалану һәм төзелеш мәсьәләләре буенча иҗтимагый фикер алышулар яисә гавами тыңлаулар оештыру һәм уздыру буенча гомуми нигезләмәләр 91

17 статья. Жирдән файдалану һәм төзелеш кагыйдәләре проекты, жирдән файдалану һәм төзелеш кагыйдәләренә үзгәрешләр кертү проектлары буенча иҗтимагый фикер алышулар яисә гавами тыңлаулар уздыру үзенчәлекләре 91

18 статья. Жир кишәрлеген яисә капитал төзелеш объекттын файдалануның шартлы рәхсәт ителгән төрәнә рәхсәт бирү турында карар проекты буенча иҗтимагый фикер алышулар яисә гавами тыңлаулар 92

19 Статья. Капитал төзелеш объектларын рәхсәт ителгән төзүнең, реконструкцияләүнең иң чик параметрларыннан читләшүгә рәхсәт бирү мәсьәләсе буенча

иҗтимагый фикер алышулар яисә гавами тыңлаулар	93
VI БҮЛЕК. Җирдән файдалану һәм төзелеш алып бару кагыйдәләренә үзгәрешләр кертү турында нигезләмәләр.....	93
20 статья. ҖИР ҺӘМ ХАЛКЛАРЫНДА БЕР БУЕНЧА КҮРСӨТКЕЧЕ	93
VII БҮЛЕК. Җирдән файдалануның һәм төзелешнең башка мәсьәләләрен җайга салу турында нигезләмәләр	97
21 статья. Территориаль зоналар чикләре турында мәгълүматны күчемсез мөлкәтнең бердәм дәүләт реестрына кертү	97

ЖИРДӘН ФАЙДАЛАНУ ҺӘМ ТӨЗЕЛЭШ КАГЫЙДӨЛӘРЕ СОСТАВЫ

Татарстан Республикасы Апас муниципаль районының «Апас шәһәр тибындагы поселогы» муниципаль берәмлегенең жирдән файдалану һәм төзелеш кагыйдәләре (алга таба - Кагыйдә) түбәндәге составта эшләнгән:

1 Том

I өлеш. Жирдән файдалану һәм төзелеш алып бару кагыйдәләрен куллану тәртибе, жирдән файдалану һәм төзелеш алып бару кагыйдәләренә үзгәрешләр кертү тәртибе

2 Том

II өлеш. Шәһәр төзелеше зоналаштыру картлары

График материаллар:

№ т/б	Атамасы	Масштабы
1	Шәһәр төзелешен зоналаштыру картасы. Территориаль зоналар	1:10 000
2	Шәһәр төзелешен зоналаштыру картасы. Территориядән файдалануның махсус шартлары булган зоналар чикләре	1:10 000

III өлеш. Шәһәр төзелеше регламентлары

Кушымта

Территориаль зоналар чикләре турында белешмәләр

II ӨЛӨШ. ШӘҺӘР ТӨЗЕЛЭШЕ ЗОНАЛАШТЫРУ КАРТЛАРЫ

VIII БҮЛЕК. «Апас шәһәр тибындагы поселогы» муниципаль берәмлеге территориясендә шәһәр төзелешен зоналаштыру карталары

22 статья. Шәһәр төзелешен зоналаштыру картасы. Территориаль зоналар

1. Шәһәр төзелешен зоналаштыруның күрсәтелгән картасы өлеге Кагыйдәләренң аерылгысыз өлеше булып тора.

2. Күрсәтелгән картада территориаль зоналарның чикләре һәм аларның кодлы тамгалары сурәтләнгән. Территориаль зоналарның чикләре өлеге Кагыйдәләренң 9 статьясы нигезләмәләре нигезендә билгеләнгән.

3. «Апас шәһәр тибындагы поселогы» муниципаль берәмлеге территориясендә тәкъдим ителгән һәм шәһәр төзелешен зоналаштыру картасында күрсәтелгән территориаль зоналар составына түбәндәгеләр керә:

шәһәр төзелеше регламенты билгеләнә торган территориаль зоналар;

шәһәр төзелеше регламентларының гамәлдә булуы кагылмый торган жир кишәрлекләре булган территория зоналары;

шәһәр төзелеше регламентлары билгеләнми торган жирләре булган территориаль зоналар.

Шәһәр төзелеше регламенты билгеләнә торган территориаль зоналар:

Ж1 - индивидуаль торак төзелеше зонасы;

Ж2 - аз катлы күпфатирлы торак төзелеше зонасы;

ОД1 - күпфункцияле ижтимагый-эшлекле төзелеш зонасы;

ОД2 - сәламәтлек саклау объектлары зонасы;

ОД3 - мәгариф объектлары зонасы;

ОД4 - дини билгеләнәштәге объектлар зонасы;

КО - коммуналь хезмәт күрсәтү объектлары зонасы;

1 - транспорт инфраструктурасы зонасы;

ИЗ - торак пункт территориясендә транспорт инфраструктурасы зонасы;

И2 - инженерлык инфраструктурасы зонасы;

П - сәнәгать житештерүе объектлары зонасы;

С1 - склад объектлары зонасы;

АХ2 - авыл хужалыгы житештерүе объектлары зонасы;

АХ4 - күмәк бакчачылык зонасы;

Р1 - табигать ландшафтлары зонасы;

Р2 - гомуми файдаланудагы яшелләндерелгән территорияләр зонасы;

Р3 - рекреация һәм туризм объектлары зонасы;

СН1 - махсус билгеләнгән зона;

СН2 - башка махсус билгеләнгән зона.

Шәһәр төзелеше регламентларының гамәлдә булуы кагылмый торган жир кишәрлекләре булган территориаль зоналар:

Яшиләр.

Шәһәр төзелеше регламентлары билгеләнми торган жирләре булган территориаль зоналар:

АХ1 - авыл хужалыгы жирләре зонасы. Саклана торган табигать территорияләре.

4. Күрсәтелгән картада белешмәләре Бердәм дәүләт күчәмсез милек реестрында булган урманчылыкларның тиешле чикләренә туры килә торган урман фондына керүче территорияләр чагылдырылды. Өлеге территорияләр мәгълүмати максатларда сайлап алынган һәм аларга карата Россия Федерациясе Урман кодексы нигезендә урман хужалыгы регламенты гамәлдә булган жирләренә билгеләргә мөмкинлек бирә. Кагыйдә буларак, территориаль зоналарның чикләре урманчылыклар чикләре нигезендә

билгеләнә. Белемнәре күчемсез мөлкәтнең бердәм дәүләт реестрында, урманчылыкларның чикләре булган жир кишәрлекләре чикләре киселгәндә аерым очракларда мондый жир кишәрлекләре чикләре буенча билгеләнергә мөмкин.

5. Шәһәр төзелешен зоналаштыру картасында мондый эшчәнлекне гамәлгә ашыру планлаштырылган очракта чикләрендә территорияне комплекслы һәм тотрыклы үстерү эшчәнлеген гамәлгә ашыру күздә тотыла торган территорияләр мәжбүри тәртиптә билгеләнә. Мондый территорияләрнең чикләре бер яки берничә территориаль зона чикләрендә билгеләнә.

Территорияне комплекслы һәм тотрыклы үстерү эшчәнлеген гамәлгә ашыру күздә тотыла торган территорияләр чикләре жирле үзидарәнең вәкаләтле органы территорияне комплекслы үстерү турындагы карары һәм территорияне комплекслы үстерү турындагы шартнамә нигезендә эзерләнгән территорияне планлаштыру документлары нигезендә жирле үзидарәнең вәкаләтле органы һәм ачык аукционда жиңүче арасында территорияне комплекслы үстерү турында шартнамә төзү хокукына ия булган яисә Россия Федерациясе Шәһәр төзелеше кодексы нигезендә мондый шартнамә төзү хокукына ия башка затлар арасында төзелгән территорияне планлаштыру документлары нигезендә билгеләнә.

Чикләрендә территорияне комплекслы һәм тотрыклы үстерү эшчәнлеген гамәлгә ашыру каралган территорияләр «Апас шәһәр тибындагы поселогы» муниципаль берәмлеге чикләрендә ачыкланмаган, шуңа бәйле рәвештә әлеге Кагыйдәләр материалларында чагылдырылмаган.

23 статья. Шәһәр төзелешен зоналаштыру картасы. Территориядән файдалануның махсус шартлары булган зоналар чикләре

1. Шәһәр төзелешен зоналаштыруның күрсәтелгән картасы әлеге Кагыйдәләрнең аерылгысыз өлеше булып тора (2-нче кушымта).

2. Күрсәтелгән картада территориядән файдалануның махсус шартлары булган зоналарның чикләре чагылдырылды, алар Россия Федерациясе законнары нигезендә жир кишәрлекләреннән һәм капитал төзелеш объектларыннан файдалануга өстәмә чикләүләр сала.

3. характеристикалары законнарда, башка норматив хокукый актларда билгеләнгән куллану режимнарына туры килми торган территориядән файдалануның махсус шартлары булган зоналар чикләрендә урнашкан жир кишәрлекләре һәм капитал төзелеш объектлары әлеге Кагыйдәләргә туры килми.

4. Күрсәтелгән Шәһәр төзелешен зоналаштыруның күрсәтелгән картасында территориядән файдалануның махсус шартлары булган зоналар чикләреннән тыш мәдәни мирас объектларының, ачыкланган мәдәни мирас объектларының, мәдәни мирас объектлары билгеләренә ия объектларның урнашу урыны; мәдәни мирас объектлары территорияләре чикләре; тарихи жирлекләр территорияләре чикләре чагылдырыла.

24 статья. Шәһәр төзелешен зоналаштыру картасы. Мәдәни мирас объектлары территорияләре чикләре, тарихи жирлекләр территорияләре чикләре, мәдәни мирас объектларын саклау зоналары чикләре

1. Шәһәр төзелешен зоналаштыруның күрсәтелгән картасында мәдәни мирас объектларын саклау зоналарының чикләре күрсәтелә.

Мәдәни мирас объектларын саклау зоналарының билгеләнгән чикләре «Апас шәһәр тибындагы поселогы» муниципаль берәмлеге территориясендә булмаганлыктан, әлеге Карта эзерләнми.

III ӨЛӨШ. ШӘҺӘР ТӨЗЕЛЭШЕ РЕГЛАМЕНТЛАРЫ

IX БҮЛЕК. Шәһәр төзелеше регламентлары жир кишәрлекләреннән һәм капиталъ төзелеш объектларыннан рәхсәт ителгән файдалану төрләрен, жир кишәрлекләренең иң чик күләмнәрен һәм рәхсәт ителгән төзелешнең иң чик параметрларын билгеләү, капиталъ төзелеш объектларын реконструкцияләү өлешендә

25 статья. Шәһәр төзелеше регламенты билгеләнә торган территорияль зоналар

1. Ж1 - Шәхси торак төзелеше зонасы

1.1. Жир кишәрлекләреннән һәм капиталъ төзелеш объектларыннан рәхсәт ителгән файдалану төрләре; жир кишәрлекләренең иң чик (минималь һәм (яисә) максималь күләмнәре һәм рәхсәт ителгән төзелешнең, капиталъ төзелеш объектларын реконструкцияләүнең иң чик параметрлары:

Рәхсәт ителгән куллану төренең коды *	Рәхсәт ителгән файдалану төренең аталышы *	Капиталъ төзелеш объектларын рәхсәт ителгән төзүнең һәм реконструкцияләүнең иң чик параметрлары			
		жир кишәрлеге күләме	катларның чикле саны һәм төзелешнең чикле биекlege	Төзелешнең максималь проценты	жир кишәрлекләре чикләреннән минималь чигенүләр
Рәхсәт ителгән файдалануның төп төрләре					
2.1	Шәхси торак төзелеше өчен	минималь - 600 кв. м; максималь - 5000 кв.м.	Төп төзелештәге катларның иң чик саны - 3 (мансардны да кертеп), ярдәмче корылмалар - 1; Төп төзелешнең иң чик биекlege - 10 м; ярдәмче корылмалар - 3,5 м (яссы түбәле), 4,5 м (скат түбәле, тимераякта биекlege). Коймаларның максималь биекlege - 2,0 м.	20 %	урам-юл челтәренә чыгучы жир кишәрлеге яклары өчен - 3 м; жир кишәрлегенең башка яклары өчен - билгеләнми. Барлыкка килгән төзелеш шартларында чигенүне киметү яки кызыл линия буенча биналарның, корылмаларның урнашуы рәхсәт ителә.
2.2	Шәхси ярдәмче хужалык алып бару өчен (йорт янындагы	минималь - 600 кв. м; максималь - 5000 кв.м.	Төп төзелештәге катларның иң чик саны - 3 (мансардны да кертеп), ярдәмче корылмалар - 1;	20 %	урам-юл челтәренә чыгучы жир кишәрлеге яклары өчен - 3 м;

	жир кишәрлеге)		Төп төзелешнең иң чик биекlege - 10 м; ярдәмче корылмалар - 3,5 м (яссы түбәле), 4,5 м (скат түбәле, тимераякта биекlege). Коймаларның максималь биекlege - 2,0 м.		жир кишәрлегенең башка яклары өчен - билгеләнми. Барлыкка килгән төзелеш шартларында чигенүне киметү яки кызыл линия буенча биналарның, корылмаларның урнашуы рөхсәт ителә.
2.3	Блокированн ая торак төзелеше	минималь - 300 кв. м; максималь - 1000 кв.м.	Төп төзелештәге катларның иң чик саны - 3 (мансардны да кертеп), ярдәмче корылмалар - 1; Төп төзелешнең иң чик биекlege - 10 м; ярдәмче корылмалар - 3,5 м (яссы түбәле), 4,5 м (скат түбәле, тимераякта биекlege). Коймаларның максималь биекlege - 2,0 м.	30 %	урам-юл челтәренә чыгуы жир кишәрлеге яклары өчен - 3 м; жир кишәрлегенең башка яклары өчен - билгеләнми. Барлыкка килгән төзелеш шартларында чигенүне киметү яки кызыл линия буенча биналарның, корылмаларның урнашуы рөхсәт ителә.
Рөхсәт ителгән файдалануның төрле төрләре					
2.7	Торак төзелешенә хезмәт күрсәтү	арымый	билгеләнми	100 %	билгеләнми
2.7.1	Автотранспор тны саклау	арымый	билгеләнми	100 %	билгеләнми
12.0	Гомуми файдалануда гы жир кишәрлекләр е (территориял әр)	билгеләнми			
Рөхсәт ителгән файдалануның шартлы рөхсәт ителгән төрләре					

2.1.1	Кече катлы күпфатирлы торак төзелеше	минималъ - 400 кв. м.; максималъ - искерми.	Төп төзелештәге катларның иң чик саны - 4 (мансардны да кертеп); Төп төзелешнең иң чик биекlege - 15 м; Койманың максималъ биекlege - 1 м.	40 %	5 м. Барлыкка килгән төзелеш шартларында чигенүне киметү яки кызыл линия буенча биналарның, корылмаларның урнашуы рөхсәт ителә.
4.9.1.3	Автомобиль мойкалары	арымый	билгеләнми	билгеләнми	билгеләнми
4.9.1.4	Автомобильләрне ремонтлау	арымый	билгеләнми	билгеләнми	билгеләнми
13.1	Бакчачылык алып бару	минималъ - 600 кв. м.; максималъ - 5000 кв.м.	билгеләнми	билгеләнми	билгеләнми

*Дәүләт теркәве, кадастр һәм картография федераль хезмәтенең 10.11.2020 ел № П/0412 боерыгы белән расланган жир кишәрлекләреннән рөхсәт ителгән файдалану төрләре классификаторы нигезендә

1.2. Башка таләпләр:

Кечкенә ераклыктар:

2 - 3 кат биеклектәге торак биналарның озын яклары арасында: кимендә 15 м;

4 катлы йортларның озын яклары арасында: 20 м дан да ким булмаган биеклектә;

балалар уеннары өчен мәйданчыктан алып торак биналарга кадәр - 12 м;

өлкәннәр өчен ял итү мәйданчыгынан - 10 м;

автомобиль кую мәйданчыкларынан - 10 м;

спорт белән шөгыльләнү өчен 10 метрдан 40 метрга кадәр мәйданчыктан;

хужалык максатлары өчен мәйданчыктан - 20 м;

калдыктар өчен контейнерлар булган мәйданчыктан алып торак йортлар, балалар учреждениеләре участкалары чикләренә кадәр, яшелләндерелгән мәйданчыктар - кимендә 50 м, әмма 100 м дан артык түгел.

Автомобиль транспортын саклау урыннарыннан тыш, урамнар ягынан булышу корылмаларын урнаштыру рөхсәт ителми.

Социаль, коммуналь-көн күреш, административ һәм башка билгеләнештәге объектлар торак йортларның аскы ике катында урнаша яки, әгәр алар торак (ишегалды) территориясеннән аерымланган булса, автотранспортка вакытлыча бару өчен кунак ачык автостоянкаларын оештыру өчен керү һәм мәйданчыктар булган очракта, аларга якин килергә мөмкин.

Өлеге статьяда жайга салынмаган күрсәткеләр техник регламентлар, норматив техник документлар, шөһәр төзелешен проектлау нормативлары һәм башка норматив документлар таләпләре нигезендә билгеләнә.

2. Ж2 - аз катлы күпфатирлы торак төзелеше зонасы

2.1. Жир кишәрлекләреннән һәм капитал төзелеш объектларынан рөхсәт ителгән файдалану төрләре; жир кишәрлекләренең иң чик (минималъ һәм (яисә)

максималь күләмнәре һәм рөхсәт ителгән төзелешнең, капитал төзелеш объектларын реконструкцияләүнең иң чик параметрлары:

Рөхсәт ителгән куллану төренең коды *	Рөхсәт ителгән файдалану төренең аталышы *	Капиталь төзелеш объектларын рөхсәт ителгән төзүнең һәм реконструкцияләүнең иң чик параметрлары			
		жир кишәрлеге күләме	катларның чикле саны һәм төзелешнең чикле биеклеге	Төзелешнең максималь проценты	жир кишәрлекләре чикләреннән минималь чигенүләр
Рөхсәт ителгән файдалануның төп төрләре					
2.1.1	Кече катлы күпфатирлы торак төзелеше	минималь - 400 кв. м.; максималь - искерми.	Төп төзелештәге катларның иң чик саны - 4 (мансардны да кертеп); Төп төзелешнең иң чик биеклеге - 15 м; Койманың максималь биеклеге - 1 м.	40 %	5 м. Барлыкка килгән төзелеш шартларында чигенүне киметү яки кызыл линия буенча биналарның, корылмаларның урнашуы рөхсәт ителә.
2.3	Блокированн ая торак төзелеше	минималь - 300 кв. м; максималь - 1000 кв.м.	Төп төзелештәге катларның иң чик саны - 3 (мансардны да кертеп), ярдәмче корылмалар - 1; Төп төзелешнең иң чик биеклеге - 10 м; ярдәмче корылмалар - 3,5 м (яссы түбәле), 4,5 м (скат түбәле, тимераякта биеклеге). Коймаларның максималь биеклеге - 2,0 м.	30 %	урам-юл челтәренә чыгучы жир кишәрлеге яклары өчен - 3 м; жир кишәрлегенең башка яклары өчен - билгеләнми. Барлыкка килгән төзелеш шартларында чигенүне киметү яки кызыл линия буенча биналарның, корылмаларның урнашуы рөхсәт ителә.
3.5.1	Мәктәпкәчә, башлангыч һәм урта гомуми белем бирү	арымый	билгеләнми	80 %	5 м. Барлыкка килгән төзелеш шартларында чигенүне киметү яки кызыл линия буенча биналарның, корылмаларның

					урнашуы рөхсәт ителә.
Рөхсәт ителгән файдалануның төрле төрләре					
2.7	Торак төзелешенә хезмәт күрсәтү	арымый	билгеләнми	100 %	билгеләнми
2.7.1	Автотранспортны саклау	арымый	билгеләнми	100 %	билгеләнми
12.0	Гомуми файдаланудагы жир кишәрлекләре (территорияләр)	билгеләнми			
Рөхсәт ителгән файдалануның шартлы рөхсәт ителгән төрләре					
2.1	Шәхси торак төзелешен өчен	минималъ - 600 кв. м; максималъ - 5000 кв.м.	Төп төзелештәгә катларның иң чик саны - 3 (мансардны да кертеп), ярдәмче корылмалар - 1; Төп төзелешнең иң чик биеклегенә - 10 м; ярдәмче корылмалар - 3,5 м (яссы түбәле), 4,5 м (скат түбәле, тимераякта биеклегенә). Коймаларның максималъ биеклегенә - 2,0 м.	20 %	урам-юл челтәренә чыгуы жир кишәрлегенә яклары өчен - 3 м; жир кишәрлегенә башка яклары өчен - билгеләнми. Барлыкка килгән төзелеш шартларында чигенүне киметү яки кызыл линия буенча биналарның, корылмаларның урнашуы рөхсәт ителә.
2.2	Шәхси ярдәмче хужалык алып бару өчен (йорт янындагы жир кишәрлегенә)	минималъ - 600 кв. м; максималъ - 5000 кв.м.	Төп төзелештәгә катларның иң чик саны - 3 (мансардны да кертеп), ярдәмче корылмалар - 1; Төп төзелешнең иң чик биеклегенә - 10 м; ярдәмче корылмалар - 3,5 м (яссы түбәле), 4,5 м (скат түбәле,	20 %	урам-юл челтәренә чыгуы жир кишәрлегенә яклары өчен - 3 м; жир кишәрлегенә башка яклары өчен - билгеләнми. Барлыкка килгән

			тимераякта биеклеге). Коймаларның максималъ биеклеге - 2,0 м.		төзелеш шартларында чигенүне киметү яки кызыл линия буенча биналарның, корылмаларның урнашуы рөхсәт ителә.
4.9.1.3	Автомобиль мойкалары	арымый	билгеләнми	билгеләнми	билгеләнми
4.9.1.4	Автомобильләр өчен ремонтлау	арымый	билгеләнми	билгеләнми	билгеләнми
13.1	Бакчачылык алып бару	минималъ - 600 кв. м.; максималъ - 5000 кв.м.	билгеләнми	билгеләнми	билгеләнми

*Дәүләт теркәве, кадастр һәм картография федераль хезмәтенә 10.11.2020 ел № П/0412 боерыгы белән расланган җир кишәрлекләреннән рөхсәт ителгән файдалану төрләре классификаторы нигезендә

2.2. Башка таләпләр:

Кечкенә ераклыктар:

2 - 3 кат биеклектәге торак биналарның озын яклары арасында: кимендә 15 м;

4 катлы йортларның озын яклары арасында: 20 м дан да ким булмаган биеклектә;

балалар уеннары өчен мәйданчыктан алып торак биналарга кадәр - 12 м;

өлкәннәр өчен ял итү мәйданчыгынан - 10 м;

автомобиль кую мәйданчыкларыннан - 10 м;

спорт белән шөгыльләнү өчен 10 метрдан 40 метрга кадәр мәйданчыктан;

хужалык максатлары өчен мәйданчыктан - 20 м;

калдыктар өчен контейнерлар булган мәйданчыктардан алып торак йортлар, балалар учреждениеләре участкалары чикләренә кадәр, яшелләндерелгән мәйданчыктар - кимендә 50 м, әмма 100 м дан артык түгел.

Автомобиль транспортын саклау урыннарыннан тыш, урамнар ягыннан булышу корылмаларын урнаштыру рөхсәт ителми.

Социаль, коммуналь-көнүреш, административ һәм башка билгеләнештәге объектлар торак йортларның аскы ике катында урнаша яки, әгәр алар торак (ишегалды) территориясеннән аерымланган булса, автотранспортка вакытлыча бару өчен кунак ачык автостоянкаларын оештыру өчен керү һәм мәйданчыктар булган очракта, аларга якин килергә мөмкин.

Әлеге статьяда җайга салынмаган күрсәткечләр техник регламентлар, норматив техник документлар, шәһәр төзелешен проектлау нормативлары һәм башка норматив документлар таләпләре нигезендә билгеләнә.

3. ОД1 - Күпфункцияле иҗтимагый-эшлекле төзелеш зонасы

3.1. Җир кишәрлекләреннән һәм капитал төзелеш объектларыннан рөхсәт ителгән файдалану төрләре; җир кишәрлекләренә иң чик (минималъ һәм (яисә) максималъ күләмнәре һәм рөхсәт ителгән төзелешнең, капитал төзелеш объектларын реконструкцияләүнең иң чик параметрлары:

Рөхсәт ителгән куллану төренең коды *	Рөхсәт ителгән файдалану төренең аталышы *	Капиталь төзелеш объектларын рөхсәт ителгән төзүнең һәм реконструкцияләүнең иң чик параметрлары			
		жир кишәрлеге күләме	катларның чикле саны һәм төзелешнең чикле биекlege	Төзелешнең максималь проценты	жир кишәрлекләре чикләреннән минималь чигенүләр
Рөхсәт ителгән файдалануның төп төрләре					
3.2	Социаль хезмәт күрсәтү	арымый	билгеләнми	100 %	билгеләнми
3.3	Көнкүреш хезмәте	арымый	билгеләнми	100 %	билгеләнми
3.4.1.	Амбулатор-поликлиника хезмәте күрсәтү	арымый	билгеләнми	100 %	билгеләнми
3.5	Мәгариф һәм агарту	арымый	билгеләнми	80 %	5 м. Барлыкка килгән төзелеш шартларында чигенүне киметү яки кызыл линия буенча биналарның, корылмаларның урнашуы рөхсәт ителә.
3.6	Мәдәни үсеш	арымый	билгеләнми	100 %	билгеләнми
3.7	Дини файдалану	арымый	билгеләнми	80 %	5 м. Барлыкка килгән төзелеш шартларында чигенүне киметү яки кызыл линия буенча биналарның, корылмаларның урнашуы рөхсәт ителә.
3.8	Иҗтимагый идарә	арымый	билгеләнми	100 %	билгеләнми
3.10.1	Амбулатор ветеринария хезмәте күрсәтү	арымый	билгеләнми	100 %	билгеләнми
4.1	Эшлекле идарә	арымый	билгеләнми	100 %	билгеләнми
4.4	Кибет	арымый	билгеләнми	100 %	билгеләнми
4.5	Банк һәм иминият	арымый	билгеләнми	100 %	билгеләнми

	эшчәнлеге				
4.6	Жәмәгать туклануы	арымый	билгеләнми	100 %	билгеләнми
4.7	Кунакханә хезмәте	арымый	билгеләнми	100 %	билгеләнми
4.8.1	Күңел ачу чаралары	арымый	билгеләнми	100 %	билгеләнми
5.1	Спорт	арымый	билгеләнми	100 %	билгеләнми
7.2.2	Пассажирларга хезмәт күрсәтү	арымый	билгеләнми	100 %	билгеләнми
7.2.3	Гомуми файдаланудагы транспорт баганалары	арымый	билгеләнми	билгеләнми	билгеләнми
8.3	Эчке хокук тәртибен тәэмин итү	арымый	билгеләнми	100 %	билгеләнми
Рөхсәт ителгән файдалануның төрле төрләре					
2.7.1	Автотранспортны саклау	арымый	билгеләнми	100 %	билгеләнми
3.1	Коммуналь хезмәт күрсәтү	арымый	билгеләнми	100 %	билгеләнми
4.9	Хезмәт гаражлары	арымый	билгеләнми	100 %	билгеләнми
12.0	Гомуми файдаланудагы жир кишәрлекләре (территорияләр)	билгеләнми			
Рөхсәт ителгән файдалануның шартлы рөхсәт ителгән төрләре					
2.1	Шәхси торак төзелеше өчен	минималь - 600 кв. м; максималь - 5000 кв.м.	Төп төзелештәге катларның иң чик саны - 3 (мансардны да кертеп), ярдәмче корылмалар - 1; Төп төзелешнең иң чик биекlege - 10 м; ярдәмче корылмалар - 3,5 м (яссы түбәле), 4,5 м (скат түбәле, тимераякта биекlege). Коймаларның максималь биекlege - 2,0 м.	20 %	урам-юл челтәренә чыгучы жир кишәрлеге яклары өчен - 3 м; жир кишәрлегенең башка яклары өчен - билгеләнми. Барлыкка килгән төзелеш шартларында чигенүне киметү яки кызыл линия буенча

					биналарның, корылмаларның урнашууы рөхсәт ителә.
2.3	Блокированная торак төзелеше	минималь - 300 кв. м; максималь - 1000 кв.м.	Төп төзелештәге катларның иң чик саны - 3 (мансардны да кертеп), ярдәмче корылмалар - 1; Төп төзелешнең иң чик биеклегенә - 10 м; ярдәмче корылмалар - 3,5 м (яксы түбәле), 4,5 м (скат түбәле, тимераякта биеклегенә). Коймаларның максималь биеклегенә - 2,0 м.	30 %	урам-юл челтәренә чыгучы жир кишәрлегенә яклары өчен - 3 м; жир кишәрлегенә башка яклары өчен - билгеләнми. Барлыкка килгән төзелеш шартларында чигенүне киметү яки кызыл линия буенча биналарның, корылмаларның урнашууы рөхсәт ителә.
2.1.1	Кече катлы күпфатирлы торак төзелеше	минималь - 400 кв. м.; максималь - искерми.	Төп төзелештәге катларның иң чик саны - 4 (мансардны да кертеп); Төп төзелешнең иң чик биеклегенә - 15 м; Койманың максималь биеклегенә - 1 м.	40 %	5 м. Барлыкка килгән төзелеш шартларында чигенүне киметү яки кызыл линия буенча биналарның, корылмаларның урнашууы рөхсәт ителә.
2.5	Урта катлы торак төзелеше	арымый	Төп төзелештәге катларның иң чик саны - 8 (мансардны да кертеп); Төп төзелешнең иң чик биеклегенә - билгеләнми; Койманың максималь биеклегенә - 1 м.	40 %	5 м. Барлыкка килгән төзелеш шартларында чигенүне киметү яки кызыл линия буенча биналарның, корылмаларның урнашууы рөхсәт ителә.
2.6	Күпкатлы торак төзелеше (биек төзелеш)	арымый	Төп төзелештәге катларның иң чик саны - 20 (мансардны да кертеп);	40 %	5 м. Барлыкка килгән төзелеш шартларында чигенүне киметү

			Төп төзелешнең иң чик биекlege - билгеләнми; Койманың максималъ биекlege - 1 м.		яки кызыл линия буенча биналарның, корылмаларның урнашуы рөхсәт ителә.
4.2	Сәүдә объектлары (сәүдә үзәкләре, сәүдә-күңел ачу үзәкләре (комплекслар))	арымый	билгеләнми	100 %	билгеләнми
4.3	Базар	арымый	билгеләнми	100 %	билгеләнми
4.8.2	Азартлы уеннар үткөрү	арымый	билгеләнми	100 %	билгеләнми
4.9.1	Юл сервисы объектлары	арымый	билгеләнми	100 %	билгеләнми
4.10	Күргәзмә-ярминкә эшчәнlege	арымый	билгеләнми	100 %	билгеләнми
6.4	Азык-төлек сәнәгате	арымый	билгеләнми	80 %	билгеләнми
6.9	Складлар	арымый	билгеләнми	60 %	билгеләнми

*Дәүләт теркәве, кадастр һәм картография федераль хезмәтенең 10.11.2020 ел № П/0412 боерыгы белән расланган жир кишәрлекләреннән рөхсәт ителгән файдалану төрләре классификаторы нигезендә

3.2. Башка таләпләр:

Кечкенә ераклыктар:

мәктәпкәчә һәм гомуми белем бирү учреждениеләре өчен кызыл линиядән төп төзелешкә кадәр - 10 м;

стационары кызыл сызыктан төп төзелешкә кадәр булган дөвалау учреждениеләре өчен - 30 м;

2 - 3 кат биеклектәге торак биналарның озын яклары арасында: кимендә 15 м;

4 катлы йортларның озын яклары арасында: 20 м дан да ким булмаган биеклектә;

Стационары һәм башка ижтимагый һәм торак биналары булган дөвалау учреждениесе арасындагы ераклык - 50 метрдан да ким түгел.

Өлеге статьяда жайга салынмаган күрсәткечләр техник регламентлар, норматив техник документлар, шөһәр төзелешен проектлау нормативлары һәм башка норматив документлар таләпләре нигезендә билгеләнә.

4. ОД2 - Сәламәтлек саклау объектлары зонасы

4.1. Жир кишәрлекләреннән һәм капиталъ төзелеш объектларыннан рөхсәт ителгән файдалану төрләре; жир кишәрлекләренең иң чик (минималъ һәм (яисә) максималъ күләмнәре һәм рөхсәт ителгән төзелешнең, капиталъ төзелеш объектларын реконструкцияләүнең иң чик параметрлары:

Рөхсәт ителгән куллану төренең коды *	Рөхсәт ителгән файдалану төренең аталышы *	Капиталь төзелеш объектларын рөхсәт ителгән төзүнең һәм реконструкцияләүнең иң чик параметрлары			
		жир кишәрлеге күләме	катларның чикле саны һәм төзелешнең чикле биекlege	Төзелешнең максималь проценты	жир кишәрлекләре чикләреннән минималь чигенүләр
Рөхсәт ителгән файдалануның төп төрләре					
3.4.1.	Амбулатор-поликлиника хезмәте күрсәтү	арымый	билгеләнми	100 %	билгеләнми
3.4.2	Стационар медицина хезмәте	арымый	билгеләнми	80 %	5 м. Барлыкка килгән төзелеш шартларында чигенүне киметү яки кызыл линия буенча биналарның, корылмаларның урнашуы рөхсәт ителә.
3.4.3	Махсус билгеләнештәге медицина оешмалары	арымый	билгеләнми	80 %	5 м. Барлыкка килгән төзелеш шартларында чигенүне киметү яки кызыл линия буенча биналарның, корылмаларның урнашуы рөхсәт ителә.
9.2	Курорт эшчәнлеге	арымый	билгеләнми	80 %	5 м. Барлыкка килгән төзелеш шартларында чигенүне киметү яки кызыл линия буенча биналарның, корылмаларның урнашуы рөхсәт ителә.
9.2.1	Санатор эшчәнлек	арымый	билгеләнми	80 %	5 м. Барлыкка килгән төзелеш шартларында чигенүне киметү яки кызыл линия буенча

					биналарның, корылмаларның урнашуы рөхсәт ителә.
Рөхсәт ителгән файдалануның төрле төрләре					
2.7.1	Автотранспортны саклау	арымый	билгеләнми	100 %	билгеләнми
3.1	Коммуналь хезмәт күрсәтү	арымый	билгеләнми	100 %	билгеләнми
4.9	Хезмәт гаражлары	арымый	билгеләнми	100 %	билгеләнми
12.0	Гомуми файдаланудагы җир кишәрлекләре (территорияләр)	билгеләнми			
Рөхсәт ителгән файдалануның шартлы рөхсәт ителгән төрләре					
4.4	Кибет	арымый	билгеләнми	100 %	билгеләнми
4.6	Жәмәгать туклануы	арымый	билгеләнми	100 %	билгеләнми
8.3	Эчке хокук тәртибен тәэмин итү	арымый	билгеләнми	100 %	билгеләнми

*Дәүләт теркәве, кадастр һәм картография федераль хезмәтенең 10.11.2020 ел № П/0412 боерыгы белән расланган җир кишәрлекләреннән рөхсәт ителгән файдалану төрләре классификаторы нигезендә

4.2. Башка таләпләр:

Кечкенә ераклыктар:

стационары кызыл сызыктан төп төзелешкә кадәр булган дөвалау учреждениеләре өчен - 30 м;

2 - 3 кат биеклектәге торак биналарның озын яклары арасында: кимендә 15 м;

4 катлы йортларның озын яклары арасында: 20 м дан да ким булмаган биеклектә;

Стационары һәм башка иҗтимагый һәм торак биналары булган дөвалау учреждениесе арасындагы ераклык - 50 метрдан да ким түгел.

Әлеге статьяда җайга салынмаган күрсәткечләр техник регламентлар, норматив техник документлар, шәһәр төзелешен проектлау нормативлары һәм башка норматив документлар таләпләре нигезендә билгеләнә.

5. ОДЗ - мәгариф объектлары зонасы

5.1. Җир кишәрлекләреннән һәм капитал төзелеш объектларыннан рөхсәт ителгән файдалану төрләре; җир кишәрлекләренең иң чик (минималь һәм (яисә) максималь күләмнәре һәм рөхсәт ителгән төзелешнең, капитал төзелеш объектларын реконструкцияләүнең иң чик параметрлары:

Рөхсәт ителгән	Рөхсәт ителгән	Капитал төзелеш объектларын рөхсәт ителгән төзүнең һәм реконструкцияләүнең иң чик параметрлары
----------------	----------------	--

куллану төренең коды *	файдалану төренең аталышы *	жир кишәрлеге күләме	катларның чикле саны һәм төзелешнең чикле биекlege	Төзелешнең максимал ь проценты	жир кишәрлеклере чикләрәннән минимал ь чигенүләр
Рөхсәт ителгән файдалануның төп төрләрe					
3.5	Мәгариф һәм агарту	арымый	билгеләнми	80 %	5 м. Барлыкка килгән төзелеш шартларында чигенүне киметү яки кызыл линия буенча биналарның, корылмаларның урнашуы рөхсәт ителә.
3.9.2	Фәнни тикшеренүләр үткөрү	арымый	билгеләнми	100 %	билгеләнми
3.9.3	Фәнни сынаулар үткөрү	арымый	билгеләнми	100 %	билгеләнми
1.14	Авыл хужалыгын фәнни яктан тәэмин итү	арымый	билгеләнми	100 %	билгеләнми
Рөхсәт ителгән файдалануның төрлe төрләрe					
2.7.1	Автотранспортны саклау	арымый	билгеләнми	100 %	билгеләнми
3.1	Коммуналь хезмәт күрсәтү	арымый	билгеләнми	100 %	билгеләнми
4.9	Хезмәт гаражлары	арымый	билгеләнми	100 %	билгеләнми
5.1	Спорт	арымый	билгеләнми	100 %	билгеләнми
12.0	Гомуми файдаланудагы жир кишәрлекләрe (территорияләр)	билгеләнми			
Рөхсәт ителгән файдалануның шартлы рөхсәт ителгән төрләрe					
4.4	Кибет	арымый	билгеләнми	100 %	билгеләнми
4.6	Жәмәгать туклануы	арымый	билгеләнми	100 %	билгеләнми
8.3	Эчке хокук тәртибен тәэмин итү	арымый	билгеләнми	100 %	билгеләнми

*Дәүләт төркөвө, кадастр һәм картография федераль хезмәтенә 10.11.2020 ел № П/0412 боерыгы белән расланган җир кишәрлекләреннән рөхсәт ителгән файдалану төрләре классификаторы нигезендә

5.2. Башка таләпләр:

Кечкенә ераклыктар:

мәктәпкәчә һәм гомуми белем бирү учреждениеләре өчен кызыл линиядән төп төзелешкә кадәр - 10 м.

Әлеге статьяда җайга салынмаган күрсәткечләр техник регламентлар, норматив техник документлар, шөһәр төзелешен проектлау нормативлары һәм башка норматив документлар таләпләре нигезендә билгеләнә.

6. ОД4 - дини билгеләнештәге объектлар зонасы

6.1. Җир кишәрлекләреннән һәм капитал төзелеш объектларыннан рөхсәт ителгән файдалану төрләре; җир кишәрлекләренә иң чик (минималь һәм (яисә) максималь күләмнәре һәм рөхсәт ителгән төзелешнең, капитал төзелеш объектларын реконструкцияләүнең иң чик параметрлары:

Рөхсәт ителгән куллану төренең коды *	Рөхсәт ителгән файдалану төренең аталышы *	Капитал төзелеш объектларын рөхсәт ителгән төзүнең һәм реконструкцияләүнең иң чик параметрлары			
		җир кишәрлеге күләме	катларның чикле саны һәм төзелешнең чикле биеклеге	Төзелешнең максималь проценты	җир кишәрлекләре чикләреннән минималь чигенүләр
Рөхсәт ителгән файдалануның төп төрләре					
3.7	Дини файдалану	арымый	билгеләнми	80 %	5 м. Барлыкка килгән төзелеш шартларында чигенүне киметү яки кызыл линия буенча биналарның, корылмаларның урнашуы рөхсәт ителә.
Рөхсәт ителгән файдалануның төрле төрләре					
2.7.1	Автотранспортны саклау	арымый	билгеләнми	100 %	билгеләнми
3.1	Коммуналь хезмәт күрсәтү	арымый	билгеләнми	100 %	билгеләнми
4.9	Хезмәт гаражлары	арымый	билгеләнми	100 %	билгеләнми
12.0	Гомуми файдаланудагы җир кишәрлекләре (территорияләр)	билгеләнми			

Рөхсәт ителгән файдалануның шартлы рөхсәт ителгән төрләре					
4.4	Кибет	арымый	билгеләнми	100 %	билгеләнми
4.6	Жәмәгать туклануы	арымый	билгеләнми	100 %	билгеләнми
8.3	Эчке хокук тәртибен тээмин итү	арымый	билгеләнми	100 %	билгеләнми

*Дәүләт теркәве, кадастр һәм картография федераль хезмәтенең 10.11.2020 ел № П/0412 боерыгы белән расланган жир кишәрлекләреннән рөхсәт ителгән файдалану төрләре классификаторы нигезендә

6.2. Әлеге статьяда жайга салынмаган күрсәткечләр техник регламентлар, норматив техник документлар, шөһәр төзелешен проектлау нормативлары һәм башка норматив документлар таләпләре нигезендә билгеләнә.

7. КО - коммуналь хезмәт күрсәтү объектлары зонасы

7.1. Жир кишәрлекләреннән һәм капитал төзелеш объектларыннан рөхсәт ителгән файдалану төрләре; жир кишәрлекләренең иң чик (минималь һәм (яисә) максималь күләмнәре һәм рөхсәт ителгән төзелешнең, капитал төзелеш объектларын реконструкцияләүнең иң чик параметрлары:

Рөхсәт ителгән куллану төренең коды *	Рөхсәт ителгән файдалану төренең аталышы *	Капиталь төзелеш объектларын рөхсәт ителгән төзүнең һәм реконструкцияләүнең иң чик параметрлары			
		жир кишәрлеге күләме	катларның чикле саны һәм төзелешнең чикле биекlege	Төзелешнең максималь проценты	жир кишәрлекләре чикләреннән минималь чигенүләр
Рөхсәт ителгән файдалануның төп төрләре					
3.1	Коммуналь хезмәт күрсәтү	арымый	билгеләнми	100 %	билгеләнми
Рөхсәт ителгән файдалануның төрле төрләре					
билгеләнми					
Рөхсәт ителгән файдалануның шартлы рөхсәт ителгән төрләре					
билгеләнми					

*Дәүләт теркәве, кадастр һәм картография федераль хезмәтенең 10.11.2020 ел № П/0412 боерыгы белән расланган жир кишәрлекләреннән рөхсәт ителгән файдалану төрләре классификаторы нигезендә

7.2. Әлеге статьяда жайга салынмаган күрсәткечләр техник регламентлар, норматив техник документлар, шөһәр төзелешен проектлау нормативлары һәм башка норматив документлар таләпләре нигезендә билгеләнә.

8. 1 - Транспорт инфраструктурасы зонасы

8.1. Жир кишәрлекләрәннән һәм капиталъ төзелеш объектларыннан рөхсәт ителгән файдалану төрләрә; жир кишәрлекләрәннән иң чик (минималь һәм (яисә) максималь күләмнәрә һәм рөхсәт ителгән төзелешнән, капиталъ төзелеш объектларын реконструкцияләүнән иң чик параметрлары:

Рөхсәт ителгән куллану төрөнән коды *	Рөхсәт ителгән файдалану төрөнән аталышы *	Капиталъ төзелеш объектларын рөхсәт ителгән төзүнән һәм реконструкцияләүнән иң чик параметрлары			
		жир кишәрлегә күләмә	катларнын чикле саны һәм төзелешнән чикле биеклегә	Төзелешнән максималь проценты	жир кишәрлекләрә чикләрәннән минималь чигенүләр
Рөхсәт ителгән файдаланунын төп төрләрә					
7.2	Автомобиль транспорты	арымый	билгеләнми	билгеләнми	билгеләнми
7.3	Су транспорты	арымый	билгеләнми	билгеләнми	билгеләнми
7.6	Урамнан тыш транспорт	арымый	билгеләнми	билгеләнми	билгеләнми
4.9	Хезмәт гаражлары	арымый	билгеләнми	100 %	билгеләнми
4.9.1	Юл сервисы объектлары	арымый	билгеләнми	100 %	билгеләнми
Рөхсәт ителгән файдаланунын төрләрә төрләрә					
3.1	Коммуналь хезмәт күрсәтү	арымый	билгеләнми	100 %	билгеләнми
12.0	Гомуми файдаланудагы жир кишәрлекләрә (территорияләр)	билгеләнми			
Рөхсәт ителгән файдаланунын шартлы рөхсәт ителгән төрләрә					
4.4	Кибет	арымый	билгеләнми	100 %	билгеләнми
4.6	Жәмәгать туклануы	арымый	билгеләнми	100 %	билгеләнми

*Дәүләт теркәвә, кадастр һәм картография федераль хезмәтенән 10.11.2020 ел № П/0412 боерыгы белән расланган жир кишәрлекләрәннән рөхсәт ителгән файдалану төрләрә классификаторы нигезендә

8.2. Әлегә статьяда жайга салынмаган күрсәткечләр техник регламентлар, норматив техник документлар, шәһәр төзелешен проектлау нормативлары һәм башка норматив документлар таләпләрә нигезендә билгеләнә.

9. ИЗ - Торак пункт территориясендә транспорт инфраструктурасы зонасы

9.1. Жир кишәрлекләреннән һәм капиталъ төзелеш объектларыннан рөхсәт ителгән файдалану төрләре; жир кишәрлекләренең иң чик (минималь һәм (яисә) максималь күләмнәре һәм рөхсәт ителгән төзелешнең, капиталъ төзелеш объектларын реконструкцияләүнең иң чик параметрлары:

Рөхсәт ителгән куллану төренең коды *	Рөхсәт ителгән файдалану төренең аталышы *	Капиталъ төзелеш объектларын рөхсәт ителгән төзүнең һәм реконструкцияләүнең иң чик параметрлары			
		жир кишәрлеге күләме	катларның чикле саны һәм төзелешнең чикле биекlege	Төзелешнең максималь проценты	жир кишәрлекләре чикләреннән минималь чигенүләр
Рөхсәт ителгән файдалануның төп төрләре					
7.2.2	Пассажирларга хезмәт күрсәтү	арымый	билгеләнми	100 %	билгеләнми
7.2.3	Гомуми файдаланудагы транспорт баганалары	арымый	билгеләнми	билгеләнми	билгеләнми
7.3	Су транспорты	арымый	билгеләнми	билгеләнми	билгеләнми
7.6	Урамнан тыш транспорт	арымый	билгеләнми	билгеләнми	билгеләнми
4.9	Хезмәт гаражлары	арымый	билгеләнми	100 %	билгеләнми
4.9.1	Юл сервисы объектлары	арымый	билгеләнми	100 %	билгеләнми
12.0.1	Урам-юл челтәре	арымый	билгеләнми	билгеләнми	билгеләнми
Рөхсәт ителгән файдалануның төрле төрләре					
2.7.1	Автотранспортны саклау	арымый	билгеләнми	100 %	билгеләнми
3.1	Коммуналь хезмәт күрсәтү	арымый	билгеләнми	100 %	билгеләнми
12.0.2	Территориянә тезекләндерү	арымый	билгеләнми	билгеләнми	билгеләнми
Рөхсәт ителгән файдалануның шартлы рөхсәт ителгән төрләре					

4.4	Кибет	арымый	билгеләнми	100 %	билгеләнми
4.6	Жәмәгать туклануы	арымый	билгеләнми	100 %	билгеләнми

*Дәүләт төркәве, кадастр һәм картография федераль хезмәтенең 10.11.2020 ел № П/0412 боерыгы белән расланган жир кишәрлекләреннән рөхсәт ителгән файдалану төрләре классификаторы нигезендә

9.2. Әлеге статьяда жайга салынмаган күрсәткечләр техник регламентлар, норматив техник документлар, шәһәр төзелешен проектлау нормативлары һәм башка норматив документлар таләпләре нигезендә билгеләнә.

10. И2 - Инженерлык инфраструктурасы зонасы

10.1. Жир кишәрлекләреннән һәм капитал төзелеш объектларыннан рөхсәт ителгән файдалану төрләре; жир кишәрлекләренең иң чик (минимал һәм (яисә) максимал күләмнәре һәм рөхсәт ителгән төзелешнең, капитал төзелеш объектларын реконструкцияләүнең иң чик параметрлары:

Рөхсәт ителгән куллану төренең коды *	Рөхсәт ителгән файдалану төренең аталышы *	Капитал төзелеш объектларын рөхсәт ителгән төзүнең һәм реконструкцияләүнең иң чик параметрлары			
		жир кишәрлеге күләме	катларның чикле саны һәм төзелешнең чикле биеклеге	Төзелешнең максимал проценты	жир кишәрлекләре чикләреннән минимал чигенүләр
Рөхсәт ителгән файдалануның төп төрләре					
3.1	Коммуналь хезмәт күрсәтү	арымый	билгеләнми	100 %	билгеләнми
3.9.1	Гидрометеорология һәм аның белән чиктәш өлкәләр өлкәсендәге эшчәнлекне тәмин итү	арымый	билгеләнми	100 %	билгеләнми
6.7	Энергетика	арымый	билгеләнми	100 %	билгеләнми
6.8	Элемтә	арымый	билгеләнми	100 %	билгеләнми
7.5	Торбаүткәргеч транспорт	арымый	билгеләнми	билгеләнми	билгеләнми
11.1	Су объектларыннан гомуми файдалану	арымый	билгеләнми	билгеләнми	билгеләнми
11.2	Су	арымый	билгеләнми	билгеләнми	билгеләнми

	объектларын нан махсус файдалану				
11.3	Гидротехник корылмалар	арымый	билгеләнми	билгеләнми	билгеләнми
Рөхсәт ителгән файдалануның төрле төрләре					
7.2.1	Автомобиль юлларын урнаштыру	арымый	билгеләнми	билгеләнми	билгеләнми
12.0.1	Урам-юл челтәре	арымый	билгеләнми	билгеләнми	билгеләнми
Рөхсәт ителгән файдалануның шартлы рөхсәт ителгән төрләре					
билгеләнми					

*Дәүләт теркәве, кадастр һәм картография федераль хезмәтенең 10.11.2020 ел № П/0412 боерыгы белән расланган жир кишәрлекләреннән рөхсәт ителгән файдалану төрләре классификаторы нигезендә

10.2. Элеге статьяда жайга салынмаган күрсәткечләр техник регламентлар, норматив техник документлар, шөһәр төзелешен проектлау нормативлары һәм башка норматив документлар таләпләре нигезендә билгеләнә.

11.П - Сәнәгать житештерүе объектлары зонасы

11.1. Жир кишәрлекләреннән һәм капитал төзелеш объектларыннан рөхсәт ителгән файдалану төрләре; жир кишәрлекләренең иң чик (минималь һәм (яисә) максималь күләмнәре һәм рөхсәт ителгән төзелешнең, капитал төзелеш объектларын реконструкцияләүнең иң чик параметрлары:

Рөхсәт ителгән куллану төренең коды *	Рөхсәт ителгән файдалану төренең аталышы *	Капиталь төзелеш объектларын рөхсәт ителгән төзүнең һәм реконструкцияләүнең иң чик параметрлары			
		жир кишәрлеге күләме	катларның чикле саны һәм төзелешнең чикле биеклеге	Төзелешнең максималь проценты	жир кишәрлекләре чикләреннән минималь чигенүләр
Рөхсәт ителгән файдалануның төп төрләре					
6.0	Житештерү эшчәнлеге	арымый	билгеләнми	80 %	билгеләнми
6.2	Авыр сәнәгать	арымый	билгеләнми	80 %	билгеләнми
6.2.1	Автомобиль төзелеше сәнәгате	арымый	билгеләнми	80 %	билгеләнми
6.3	Жиңел сәнәгать	арымый	билгеләнми	80 %	билгеләнми

6.3.1	Фармацевтика сәнәгате	арымый	билгеләнми	80 %	билгеләнми
6.4	Азык-төлек сәнәгате	арымый	билгеләнми	80 %	билгеләнми
6.5	Нефтехимия сәнәгате	арымый	билгеләнми	80 %	билгеләнми
6.6	Төзелеш сәнәгате	арымый	билгеләнми	80 %	билгеләнми
6.9	Складлар	арымый	билгеләнми	60 %	билгеләнми
6.9.1	Склад майданчылары	арымый	билгеләнми	билгеләнми	билгеләнми
6.12	Фәнни-житештерү эшчәнлеге	арымый	билгеләнми	80 %	билгеләнми
Рөхсәт ителгән файдалануның төрлө төрләре					
3.1	Коммуналь хезмәт күрсәтү	арымый	билгеләнми	100 %	билгеләнми
4.4	Кибет	арымый	билгеләнми	100 %	билгеләнми
4.6	Жәмәгать туклануы	арымый	билгеләнми	100 %	билгеләнми
7.1	Тимер юл транспорты	арымый	билгеләнми	билгеләнми	билгеләнми
7.2	Автомобиль транспорты	арымый	билгеләнми	билгеләнми	билгеләнми
12.0	Гомуми файдаланудагы жир кишәрлекләре (территорияләр)	билгеләнми			
Рөхсәт ителгән файдалануның шартлы рөхсәт ителгән төрләре					
4.1	Эшлекле идарә	арымый	билгеләнми	100 %	билгеләнми
4.7	Кунакханә хезмәте	арымый	билгеләнми	100 %	билгеләнми
4.9	Хезмәт гаражлары	арымый	билгеләнми	100 %	билгеләнми
8.3	Эчке хокук тәртибен тәэмин итү	арымый	билгеләнми	100 %	билгеләнми
3.5.2	Урта һәм югары профессиональ белем	арымый	билгеләнми	80 %	5 м. Барлыкка килгән төзелеш шартларында чигенүне киметү яки кызыл линия буенча

					биналарның, корылмаларның урнашуы рөхсәт ителә.
3.9.2	Фәнни тикшеренүләр үткөрү	арымый	билгеләнми	100 %	билгеләнми
3.9.3	Фәнни сынаулар үткөрү	арымый	билгеләнми	100 %	билгеләнми

*Дәүләт теркәве, кадастр һәм картография федераль хезмәтенең 10.11.2020 ел № П/0412 боерыгы белән расланган жир кишәрлекләреннән рөхсәт ителгән файдалану төрләре классификаторы нигезендә

11.2. Әлеге статьяда жайга салынмаган күрсәткечләр техник регламентлар, норматив техник документлар, шәһәр төзелешен проектлау нормативлары һәм башка норматив документлар таләпләре нигезендә билгеләнә.

12. С1 - Склад объектлары зонасы

12.1. Жир кишәрлекләреннән һәм капитал төзелеш объектларыннан рөхсәт ителгән файдалану төрләре; жир кишәрлекләренең иң чик (минимал һәм (яисә) максимал күләмнәре һәм рөхсәт ителгән төзелешнең, капитал төзелеш объектларын реконструкцияләүнең иң чик параметрлары:

Рөхсәт ителгән куллану төренең коды *	Рөхсәт ителгән файдалану төренең аталышы *	Капитал төзелеш объектларын рөхсәт ителгән төзүнең һәм реконструкцияләүнең иң чик параметрлары			
		жир кишәрлеге күләме	катларның чикле саны һәм төзелешнең чикле биеклеге	Төзелешнең максимал проценты	жир кишәрлекләре чикләреннән минимал чигенүләр
Рөхсәт ителгән файдалануның төп төрләре					
2.7.1	Автотранспортны саклау	арымый	билгеләнми	100 %	билгеләнми
4.2	Сәүдә объектлары (сәүдә үзәкләре, сәүдә-күчел ачу үзәкләре (комплекслар))	арымый	билгеләнми	100 %	билгеләнми
4.3	Базар	арымый	билгеләнми	100 %	билгеләнми
4.9	Хезмәт гаражлары	арымый	билгеләнми	билгеләнми	билгеләнми
4.9.1	Юл сервисы объектлары	арымый	билгеләнми	билгеләнми	билгеләнми
4.8.2	Азартлы уеннар үткөрү	арымый	билгеләнми	100 %	билгеләнми
6.9	Складлар	арымый	билгеләнми	60 %	билгеләнми
6.9.1	Склад	арымый	билгеләнми	билгеләнми	билгеләнми

	мәйданчыклары				
Рөхсәт ителгән файдалануның төрле төрләре					
3.1	Коммуналь хезмәт күрсәтү	арымый	билгеләнми	100 %	билгеләнми
4.4	Кибет	арымый	билгеләнми	100 %	билгеләнми
4.6	Жәмәгать туклануы	арымый	билгеләнми	100 %	билгеләнми
7.1	Тимер юл транспорты	арымый	билгеләнми	билгеләнми	билгеләнми
7.2	Автомобиль транспорты	арымый	билгеләнми	билгеләнми	билгеләнми
12.0	Гомуми файдаланудагы жир кишәрлекләре (территорияләр)	билгеләнми			
Рөхсәт ителгән файдалануның шартлы рөхсәт ителгән төрләре					
4.1	Эшлекле идарә	арымый	билгеләнми	100 %	билгеләнми
4.7	Кунакханә хезмәте	арымый	билгеләнми	100 %	билгеләнми
8.3	Эчке хокук тәртибен тәэмин итү	арымый	билгеләнми	100 %	билгеләнми
3.5.2	Урта һәм югары профессиональ белем	арымый	билгеләнми	80 %	5 м. Барлыкка килгән төзелеш шартларында чигенүне киметү яки кызыл линия буенча биналарның, корылмаларның урнашуы рөхсәт ителә.
3.9.2	Фәнни тикшеренүләр үткөрү	арымый	билгеләнми	100 %	билгеләнми
3.9.3	Фәнни сынаулар үткөрү	арымый	билгеләнми	100 %	билгеләнми

*Дәүләт теркәве, кадастр һәм картография федераль хезмәтенең 10.11.2020 ел № П/0412 боерыгы белән расланган жир кишәрлекләреннән рөхсәт ителгән файдалану төрләре классификаторы нигезендә

12.2. Әлеге статьяда жайга салынмаган күрсәткечләр техник регламентлар, норматив техник документлар, шәһәр төзелешен проектлау нормативлары һәм башка норматив документлар таләпләре нигезендә билгеләнә.

13. АХ2 - Авыл хужалыгы житештерүе объектлары зонасы

13.1. Жир кишөрлеклөрөннөн һәм капиталъ төзелеш объектларыннан рөхсәт ителгән файдалану төрлөрө; жир кишөрлеклөрөнөң иң чик (минималь һәм (яисә) максималь күләмнөрө һәм рөхсәт ителгән төзелешнең, капиталъ төзелеш объектларын реконструкциялөрөнөң иң чик параметрлары:

Рөхсәт ителгән куллану төрөнөң коды *	Рөхсәт ителгән файдалану төрөнөң аталышы *	Капиталъ төзелеш объектларын рөхсәт ителгән төзүнөң һәм реконструкциялөрөнөң иң чик параметрлары			
		жир кишөрлеге күләме	катларның чикле саны һәм төзелешнең чикле биеклегө	Төзелешнең максималь проценты	жир кишөрлеклөрө чиклөрөннөн минималь чигенүлөр
Рөхсәт ителгән файдалануның төп төрлөрө					
1.7	Төрлекчелек	арымый	билгеләнми	80 %	билгеләнми
1.12	Умартачылык	арымый	билгеләнми	80 %	билгеләнми
1.13	Балыкчылык	арымый	билгеләнми	80 %	билгеләнми
1.17	Питомниклар	арымый	билгеләнми	80 %	билгеләнми
1.3	Яшелчөчелек	арымый	билгеләнми	80 %	билгеләнми
Рөхсәт ителгән файдалануның төрлө төрлөрө					
3.1	Коммуналь хезмәт күрсөтү	арымый	билгеләнми	100 %	билгеләнми
1.14	Авыл хужалыгын фәнни яктан тәэмин итү	арымый	билгеләнми	100 %	билгеләнми
1.18	Авыл хужалыгы житештерүен тәэмин итү	арымый	билгеләнми	60 %	билгеләнми
7.2.1	Автомобиль юлларын урнаштыру	арымый	билгеләнми	билгеләнми	билгеләнми
12.0	Гомуми файдаланудагы жир кишөрлеклөрө	билгеләнми			

	(территориялар)				
Рөхсәт ителгән файдалануның шартлы рөхсәт ителгән төрләре					
3.10	Ветеринария хезмәте	арымый	билгеләнми	100 %	билгеләнми

*Дәүләт теркәве, кадастр һәм картография федераль хезмәтенең 10.11.2020 ел № П/0412 боерыгы белән расланган жир кишәрлекләреннән рөхсәт ителгән файдалану төрләре классификаторы нигезендә

13.2. Әлеге статьяда жайга салынмаган күрсәткечләр техник регламентлар, норматив техник документлар, шәһәр төзелешен проектлау нормативлары һәм башка норматив документлар таләпләре нигезендә билгеләнә.

14.Р1 - Табигый ландшафтлар зонасы

14.1. Жир кишәрлекләреннән һәм капитал төзелеш объектларыннан рөхсәт ителгән файдалану төрләре; жир кишәрлекләренең иң чик (минимал һәм (яисә) максимал күләмнәре һәм рөхсәт ителгән төзелешнең, капитал төзелеш объектларын реконструкцияләүнең иң чик параметрлары:

Рөхсәт ителгән куллану төренең коды *	Рөхсәт ителгән файдалану төренең аталышы *	Капитал төзелеш объектларын рөхсәт ителгән төзүнең һәм реконструкцияләүнең иң чик параметрлары			
		жир кишәрлеге күләме	катларның чикле саны һәм төзелешнең чикле биеклеге	Төзелешнең максимал проценты	жир кишәрлекләре чикләреннән минимал чигенүләр
Рөхсәт ителгән файдалануның төп төрләре					
9.1	Табигый территорияләрен саклау	арымый	билгеләнми	билгеләнми	билгеләнми
11.0	Су объектлары	билгеләнми			
11.1	Су объектларыннан гомуми файдалану	арымый	билгеләнми	билгеләнми	билгеләнми
Рөхсәт ителгән файдалануның төрле төрләре					
7.2.1	Автомобиль юлларын урнаштыру	арымый	билгеләнми	билгеләнми	билгеләнми
12.0	Гомуми файдаланудагы жир	билгеләнми			

	кишәрлекләре (территорияләре)	
13.0	Гомуми билгеләнештәге жир кишәрлекләре	билгеләнми

Рөхсәт ителгән файдалануның шартлы рөхсәт ителгән төрләре

5.1.5	Су спорты	арымый	билгеләнми	билгеләнми	билгеләнми
5.2	Табигый-танып белү туризмы	арымый	билгеләнми	билгеләнми	билгеләнми
5.3	Аучылык һәм балыкчылык	арымый	билгеләнми	билгеләнми	билгеләнми
11.3	Гидротехник корылмалар	арымый	билгеләнми	билгеләнми	билгеләнми

*Дәүләт теркәве, кадастр һәм картография федераль хезмәтенең 10.11.2020 ел № П/0412 боерыгы белән расланган жир кишәрлекләреннән рөхсәт ителгән файдалану төрләре классификаторы нигезендә

14.2. Башка таләпләр:

Капиталь булмаган корылмалар урнаштырганда, яшел утыртмаларның вакытлыча жимерелеп төшү павильоннары рөхсәт ителми.

Өлеге статьяда жайга салынмаган күрсәткечләр техник регламентлар, норматив техник документлар, шөһәр төзелешен проектлау нормативлары һәм башка норматив документлар таләпләре нигезендә билгеләнә.

15.Р2 - Гомуми файдаланудагы яшелләнделерелгән территорияләр зонасы

15.1. Жир кишәрлекләреннән һәм капитал төзелеш объектларыннан рөхсәт ителгән файдалану төрләре; жир кишәрлекләренең иң чик (минималь һәм (яисә) максималь күләмнәре һәм рөхсәт ителгән төзелешнең, капитал төзелеш объектларын реконструкцияләүнең иң чик параметрлары:

Рөхсәт ителгән куллану төренең коды *	Рөхсәт ителгән файдалану төренең аталышы *	Капиталь төзелеш объектларын рөхсәт ителгән төзүнең һәм реконструкцияләүнең иң чик параметрлары			
		жир кишәрлегенә күләме	катларның чикле саны һәм төзелешнең чикле биеклеге	Төзелешнең максималь проценты	жир кишәрлекләре чикләреннән минималь чигенүләр
Рөхсәт ителгән файдалануның төп төрләре					
3.6.2	Мәдәният һәм ял парклары	арымый	билгеләнми	билгеләнми	билгеләнми

12.0	Гомуи файдалануда гы жир кишәрлекләр е (территориял әр)	билгеләнми
Рөхсәт ителгән файдалануның төрле төрләрә		
билгеләнми		
Рөхсәт ителгән файдалануның шартлы рөхсәт ителгән төрләрә		
билгеләнми		

*Дәүләт теркәве, кадастр һәм картография федераль хезмәтенәң 10.11.2020 ел № П/0412 боерыгы белән расланган жир кишәрлекләренән рөхсәт ителгән файдалану төрләрә классификаторы нигезендә

15.2. Әлеге статьяда жайга салынмаган күрсәткечләр техник регламентлар, норматив техник документлар, шәһәр төзелешен проектлау нормативлары һәм башка норматив документлар таләпләрә нигезендә билгеләнә.

16.Р3 - Рекреация һәм туризм объектлары зонасы

16.1. Жир кишәрлекләренән һәм капиталъ төзелеш объектларыннан рөхсәт ителгән файдалану төрләрә; жир кишәрлекләренәң иң чик (минималь һәм (яисә) максималь күләмнәрә һәм рөхсәт ителгән төзелешнең, капиталъ төзелеш объектларын реконструкцияләүнең иң чик параметрлары:

Рөхсәт ителгән куллану төренең коды *	Рөхсәт ителгән файдалану төренең аталышы *	Капиталъ төзелеш объектларын рөхсәт ителгән төзүнең һәм реконструкцияләүнең иң чик параметрлары			
		жир кишәрлегә күләме	катларның чикле саны һәм төзелешнең чикле биеклегә	Төзелешнең максималь проценты	жир кишәрлекләре чикләренән минималь чигенүләр
Рөхсәт ителгән файдалануның төп төрләрә					
3.6.2	Мәдәният һәм ял парклары	арымый	билгеләнми	билгеләнми	билгеләнми
5.0	Ял (рекреация)	арымый	билгеләнми	билгеләнми	билгеләнми
9.2	Курорт эшчәнлегә	арымый	билгеләнми	билгеләнми	билгеләнми
9.3	Тарихи-мәдәни эшчәнлек	билгеләнми			
Рөхсәт ителгән файдалануның төрле төрләрә					
3.1	Коммуналь хезмәт күрсәтү	арымый	билгеләнми	100 %	билгеләнми
7.2.1	Автомобиль юлларын урнаштыру	арымый	билгеләнми	билгеләнми	билгеләнми

12.0	Гомуми файдалануда гы жир кишәрлекләр е (территориял әр)	билгеләнми			
Рөхсәт ителгән файдалануның шартлы рөхсәт ителгән төрләре					
2.0	Торак төзелеше	арымый	билгеләнми	40 %	билгеләнми
2.7.1	Автотранспор тны саклау	арымый	билгеләнми	100 %	билгеләнми
4.6	Жәмәгать туклануы	арымый	билгеләнми	100 %	билгеләнми
4.9	Хезмәт гаражлары	арымый	билгеләнми	100 %	билгеләнми
8.3	Эчке хокук тәртибен тәмин итү	арымый	билгеләнми	100 %	билгеләнми

*Дәүләт теркәве, кадастр һәм картография федераль хезмәтенең 10.11.2020 ел № П/0412 боерыгы белән расланган жир кишәрлекләреннән рөхсәт ителгән файдалану төрләре классификаторы нигезендә

16.2. Әлеге статьяда жайга салынмаган күрсәткечләр техник регламентлар, норматив техник документлар, шәһәр төзелешен проектлау нормативлары һәм башка норматив документлар таләпләре нигезендә билгеләнә.

17. СН1 - Махсус билгеләнештәге зона

17.1. Жир кишәрлекләреннән һәм капитал төзелеш объектларыннан рөхсәт ителгән файдалану төрләре; жир кишәрлекләренең иң чик (минималь һәм (яисә) максимал күләмнәре һәм рөхсәт ителгән төзелешнең, капитал төзелеш объектларын реконструкцияләүнең иң чик параметрлары:

Рөхсәт ителгән куллану төренең коды *	Рөхсәт ителгән файдалану төренең аталышы *	Капитал төзелеш объектларын рөхсәт ителгән төзүнең һәм реконструкцияләүнең иң чик параметрлары			
		жир кишәрлеге күләме	катларның чикле саны һәм төзелешнең чикле биеклеге	Төзелешнең максималь проценты	жир кишәрлекләре чикләреннән минималь чигенүләр
Рөхсәт ителгән файдалануның төп төрләре					
12.1	Ритуаль эшчәнлек	арымый	билгеләнми	билгеләнми	билгеләнми
12.2	Махсус эшчәнлек	арымый	билгеләнми	билгеләнми	билгеләнми
Рөхсәт ителгән файдалануның төрле төрләре					
2.7.1	Автотранспор тны саклау	арымый	билгеләнми	100 %	билгеләнми
3.1	Коммуналь хезмәт	арымый	билгеләнми	100 %	билгеләнми

	күрсәтү				
4.9	Хезмәт гаражлары	арымый	билгеләнми	100 %	билгеләнми
7.2.1	Автомобиль юлларын урнаштыру	арымый	билгеләнми	билгеләнми	билгеләнми
12.0	Гомуми файдаланудагы жир кишәрлекләре (территориялар)	билгеләнми			
Рөхсәт ителгән файдалануның шартлы рөхсәт ителгән төрләре					
билгеләнми					

*Дәүләт теркәве, кадастр һәм картография федераль хезмәтенең 10.11.2020 ел № П/0412 боерыгы белән расланган жир кишәрлекләреннән рөхсәт ителгән файдалану төрләре классификаторы нигезендә

17.2. Әлеге статьяда жайга салынмаган күрсәткечләр техник регламентлар, норматив техник документлар, шәһәр төзелешен проектлау нормативлары һәм башка норматив документлар таләпләре нигезендә билгеләнә.

18. СН2 - Башка махсус билгеләнгән зона

18.1. Жир кишәрлекләреннән һәм капитал төзелеш объектларыннан рөхсәт ителгән файдалану төрләре; жир кишәрлекләренең иң чик (минималь һәм (яисә) максималь күләмнәре һәм рөхсәт ителгән төзелешнең, капитал төзелеш объектларын реконструкцияләүнең иң чик параметрлары:

Рөхсәт ителгән куллану төренең коды *	Рөхсәт ителгән файдалану төренең аталышы *	Капиталь төзелеш объектларын рөхсәт ителгән төзүнең һәм реконструкцияләүнең иң чик параметрлары			
		жир кишәрлеге күләме	катларның чикле саны һәм төзелешнең чикле биеклеге	Төзелешнең максималь проценты	жир кишәрлекләре чикләреннән минималь чигенүләр
Рөхсәт ителгән файдалануның төп төрләре					
8.0	Оборонаны һәм куркынычсызлыкны тәэмин итү	арымый	билгеләнми	билгеләнми	билгеләнми
8.1	Кораллы көчләрне тәэмин итү	арымый	билгеләнми	билгеләнми	билгеләнми
8.3	Эчке хокук тәртибен тәэмин итү	арымый	билгеләнми	билгеләнми	билгеләнми
8.4	Жәзалар үтәтү	арымый	билгеләнми	билгеләнми	билгеләнми

	эшчәнлеген тээмин итү				
Рөхсәт ителгән файдалануның төрлө төрләрә					
2.7.1	Автотранспортны саклау	арымый	билгеләнми	100 %	билгеләнми
3.1	Коммуналь хезмәт күрсәтү	арымый	билгеләнми	100 %	билгеләнми
4.9	Хезмәт гаражлары	арымый	билгеләнми	100 %	билгеләнми
7.2.1	Автомобиль юлларын урнаштыру	арымый	билгеләнми	билгеләнми	билгеләнми
12.0	Гомуми файдаланудагы жир кишәрлекләре (территорияләр)	билгеләнми			
Рөхсәт ителгән файдалануның шартлы рөхсәт ителгән төрләрә					
билгеләнми					

*Дәүләт теркәве, кадастр һәм картография федераль хезмәтенәң 10.11.2020 ел № П/0412 боерыгы белән расланган жир кишәрлекләреннән рөхсәт ителгән файдалану төрләрә классификаторы нигезендә

18.2. Әлеге статьяда жайга салынмаган күрсәткечләр техник регламентлар, норматив техник документлар, шәһәр төзелешен проектлау нормативлары һәм башка норматив документлар таләпләрә нигезендә билгеләнә.

26 статья. Шәһәр төзелеше регламентларының гамәлдә булуы кагылмый торган жир кишәрлекләре булган территориаль зоналар

1. Шәһәр төзелеше регламентларының гамәлдә булуы кагылмый торган жир кишәрлекләре булган территориаль зоналар муниципаль берәмлек территориясендә юк.

27 статья. Шәһәр төзелеше регламентлары билгеләнми торган жирләрә булган территориаль зоналар

1. СХ1 - Авыл хужалыгы жирләрә зонасы

1.1. Россия Федерациясә Шәһәр төзелеше кодексының 36 статьясы нигезендә авыл хужалыгы билгеләнешендәге жирләр составындагы авыл хужалыгы жирләрәне карата шәһәр төзелеше регламентлары билгеләнми.

Россия Федерациясә Жир кодексының 79 статьясы нигезендә авыл хужалыгы жирләрә - чөчүлекләр, печәнлекләр, көтүлекләр, ятмалар, күпъяллык үсентеләр (бакчалар, виноградлыктар һәм башкалар) биләгән жирләр.

Россия Федерациясә Жир кодексының 77 статьясы нигезендә авыл хужалыгы билгеләнешендәге жирләр составындагы авыл хужалыгы жирләрәнен тыш, шулай ук жирләрәне тискәрә йогынтыдан, су объектларынан (шул исәптән сулыкларда су асты корылмалары тарафыннан төзелгән һәм буа аквакультурасын башкару максатларында файдаланыла торган буалар), шулай ук авыл хужалыгы продукциясен житештерү, саклау

һәм беренчел эшкәртү өчен файдаланыла торган биналар, корылмалар биләгән җир кишәрлекләре дә бирелә.

Шулай итеп, авыл хужалыгы җирләре булмаган җирләр өчен әлеге Кагыйдәләр өчен шәһәр төзелеше регламентлары билгеләнә.

1.2. Җир кишәрлекләреннән һәм капитал төзелеш объектларыннан рәхсәт ителгән файдалану төрләре; җир кишәрлекләренең иң чик (минималь һәм (яисә) максималь күләмнәре һәм рәхсәт ителгән төзелешнең, капитал төзелеш объектларын реконструкцияләүнең иң чик параметрлары:

Рәхсәт ителгән куллану төренең коды *	Рәхсәт ителгән файдалану төренең аталышы *	Капитал төзелеш объектларын рәхсәт ителгән төзүнең һәм реконструкцияләүнең иң чик параметрлары			
		җир кишәрлегә күләме	катларның чикле саны һәм төзелешнең чикле биеклегә	Төзелешнең максималь проценты	җир кишәрлекләре чикләреннән минималь чигенүләр
Рәхсәт ителгән файдалануның төп төрләре					
1.2	Бөртекле һәм башка авыл хужалыгы культуралары үстөрү	билгеләнми			
1.3	Яшелчәчелек	арымый	билгеләнми	80 %	билгеләнми
1.4	Тононацияләүче, дару, чөчәк культураларын үстөрү	билгеләнми			
1.5	Бакчачылык	арымый	билгеләнми	билгеләнми	билгеләнми
1.16	Кыр кишәрлекләре өндә шәхси ярдәмчә хужалык алып бару	арымый	билгеләнми	билгеләнми	билгеләнми
1.17	Питомниклар	арымый	билгеләнми	80 %	билгеләнми
1.19	Печән чабу	арымый	билгеләнми	билгеләнми	билгеләнми
1.20	Авыл хужалыгы хайваннарын коткару	арымый	билгеләнми	билгеләнми	билгеләнми
Рәхсәт ителгән файдалануның төрле төрләре					
7.2.1	Автомобиль юлларын урнаштыру	арымый	билгеләнми	билгеләнми	билгеләнми
9.1	Табигать территорияләрен саклау	арымый	билгеләнми	билгеләнми	билгеләнми
11.0	Су объектлары	арымый	билгеләнми	билгеләнми	билгеләнми

11.1	Су объектларын нан гомуи файдалану	арымый	билгеленми	билгеленми	билгеленми
Рөхсәт ителгән файдалануның шартлы рөхсәт ителгән төрләре					
1.8	Скотководство	арымый	билгеленми	80 %	билгеленми

*Дәүләт теркәве, кадастр һәм картография федераль хезмәтенең 10.11.2020 ел № П/0412 боерыгы белән расланган жир кишәрлекләреннән рөхсәт ителгән файдалану төрләре классификаторы нигезендә

Х БҮЛЕК. Жир кишәрлекләреннән һәм капитал төзелеш объектларыннан файдалануны чикләү

28 статья. Территориядән файдалануның махсус шартлары булган зоналар

1. «Апас шәһәр тибындагы поселогы» муниципаль берәмлеге территориясендә территориядән файдалануның махсус шартлары булган түбәндәге зоналар эшли: сәнәгать, авыл хужалыгы һәм башка предприятиеләрнең һәм объектларның санитар-яклау зоналары;

су саклау зоналары һәм өске су объектларының яр буе яклау полосалары; эчәргә яраклы су чыганаclarын санитар саклау зоналары; магистраль торба үткәргечләрнең сак зоналары; электр челтәре хужалыгы объектларын саклау зоналары; газ бүлү челтәрләренең сак зоналары; элемтә линияләренең сак зоналары; аеруча саклана торган табигый территорияләр; приаэродром территорияләре; автомобиль юлларының юл буе полосалары.

2. Сәнәгать, авыл хужалыгы һәм башка предприятиеләрнең һәм объектларның санитар-яклау зоналары

2.1. «Халыкның санитар-эпидемиологик иминлеге турында» 1999 елның 30 мартындагы 52-ФЗ номерлы Федераль закон нигезендә әйләнә-тирә моxиткә һәм кеше сәламәтлегенә йогынты ясау чыганаclarы булып торучы объектлар һәм производстволар тирәсендә санитар-яклау зонасы - аерым кулланылыш режимындагы махсус территория билгеләнә, аның күләме атмосфера һавасына пычрану йогынтысын (химик, биологик, физик) гигиена нормативлары белән билгеләнгән күрсәткечләргә кадәр, ә I һәм II класслы куркыныч предприятиеләр өчен - гигиена нормативлары белән билгеләнгән күрсәткечләргә кадәр, шулай ук халык сәламәтлеге өчен кабул итү куркынычы зурлыгына кадәр.

2.2. Санитар-яклау зонасының күләмнәре һәм чикләре, технологияләр кулланыла торган житештерү күләмен исәпкә алып, санитар-яклау зонасы проекты белән билгеләнә. Эшләнгән проект булмаганда, аның күләме СанПиН 2.2.1/2.1.2.1.1200-03 «Санитар-яклау зоналары һәм предприятиеләрнең, корылмаларның һәм башка объектларның санитар классификациясе» нигезендә билгеләнә.

2.3. Сәнәгать, авыл хужалыгы һәм башка предприятиеләрнең санитар-яклау зоналарында һәм объектларның эшчәнлеген чикләү «Санитар-яклау зоналары һәм предприятиеләрнең, корылмаларның һәм башка объектларның санитар классификациясе» СанПиН 2.2.1/2.1.1.1200-03 нигезендә билгеләнә.

3. Су саклау зоналары һәм өске су объектларының яр буе яклау полосалары

3.1. Су саклау зоналары булып диңгез, елгалар, инешләр, каналлар, күлләр, сусаклагычлар яр буена тоташкан һәм күрсәтелгән су объектларының пычрануын, чүпләнүен, ләм утыруын, аларның суларын ярлыландыруын булдырмау, шулай ук су биологик ресурсларының һәм хайваннар һәм үсемлекләр дөньясының башка объектларының яшәү тирәлеген саклау максатларында хужалык һәм башка эшчәнлекне гамәлгә ашыруның махсус режимы билгеләнә торган территорияләр тора.

3.2. Су саклау зоналары чикләрендә Яр буе саклау полосалары билгеләнә, алар территорияләрендә хужалык һәм башка төр эшчәнлеккә өстәмә чикләүләр кертелә.

3.3. Су саклау зоналарының һәм яр буе яклау полосаларының күләмнәре Россия Федерациясе Су кодексы нигезендә билгеләнә.

3.4. Елгаларның һәм инешләрнең су саклау зоналарының киңлеген аларның чишмәләреннән елга һәм инешләрнең озынлыгы белән билгеләнә:

ун километрга кадәр - яр сызыгынан 50 м күләмендә;

уннан алып илле километрга кадәр - 100 м күләмендә;

илле километрдан һәм аннан да күбрәк - 200 м күләмендә.

3.5. Яр буе яклау полосасының киңлеген су объекты ярының текәлегенә бәйле рәвештә билгеләнә һәм кире яки нуль уклон өчен 30 м, өч градуска кадәр текәлек өчен 40 м һәм өч градустан артык текәлек өчен 50 м тәшкил итә.

3.6. Су саклау зоналарында һәм яр буе яклау полосаларында эшчәнлекне чикләү Россия Федерациясе Су кодексы нигезендә билгеләнә.

4. Эчәргә яраклы су чыганаclarын санитар саклау зоналары

4.1. Су белән тәэмин итү чыганаclarының санитар саклау зоналарының төрләре һәм күләмнәре «хужалык-эчәр өчен билгеләнгән су белән тәэмин итү чыганаclarын һәм суүткәргечләрне санитар саклау зоналары» СанПиН 2.1.4.1110-02 нигезендә билгеләнә.

4.2. Су белән тәэмин итү чыганаclarы санитар саклау зоналарына (ЗСО) ия. Санитария саклау зоналары өч пояс составында оештырыла.

Беренче пояс (катгый режимлы) суалгычларның урнашу территориясен, барлык суүткәргеч корылмаларның һәм су асты каналының мейданчыкларын үз эченә ала.

Икенче һәм өченче поясларны (чикләүләр поясын) су белән тәэмин итү чыганаclarының пычрануын кисәтү өчен билгеләнгән территорияне кертәләр.

4.3. Су белән тәэмин итүнең жир асты чыганаclarын санитар саклау зонасының беренче поясы күләме сакланган жир асты суларын кулланганда 30 м һәм жир асты суларын тиешенчә сакламаганда 50 м тәшкил итә.

4.4. Су белән тәэмин итүнең жир асты чыганаclarын санитар саклау зоналарының икенче һәм өченче пояслары чикләре исәпләү белән билгеләнә.

5. магистраль торба үткәргечләрнең сак зоналары

5.1. Магистраль торба үткәргечләрнең сак зоналары, аларны куллану режимы Россия Дәүләт шәһәр техник күзәтчелегенең 1992 елның 22 апрелендәге 9 номерлы карары һәм Россия ягулык һәм энергетика министрлыгы тарафыннан расланган магистраль торба үткәргечләрне саклау кагыйдәләре нигезендә билгеләнә.

5.2. Магистраль торба үткәргечләрнең сак зонасы түбәндәгечә билгеләнә: сыекландырылган углеводород газларын транспортлаучы торба үткәргечләр буйлап, тотрыклы булмаган бензин һәм конденсат - һәр яктан торба үткәргеч күчәреннән 100 метр ераклыкта узучы шартлы сызыклар белән чикләнгән жир кишәрлегенә рәвешендә;

күпжепле торба үткәргечләр буйлап - иң кырый торба үткәргечләр күчәрләрәннән югарыда күрсәтелгән ераклыкта уза торган шартлы сызыклар белән чикләнгән жир участогы рәвешендә;

су асты кичүләре буйлап - һәр яктан 100 м га күчүнең кырый жепләре күчәрләрәннән 100 м га ераклыктагы параллель яссылыклар арасында төзелгән су өслегеннән төпкә кадәр су пространствосы участогы рәвешендә;

продукцияне авария хәлендә чыгару өчен конденсатны, жир амбарларын саклау һәм тарату сыйдырышлылыгы тирәсендә - күрсәтелгән объектларның территорияләре чикләрәннән барлык яктарга 50 м га ераклыктагы йомык линия белән чикләнгән жир кишәрлеге рәвешендә;

продукцияне транспортка, баш һәм арадаш насос станцияләренә, резервуар паркларга, компрессор һәм газ бүлү станцияләренә, продукцияне үлчәү үзәкләренә, налив һәм агызу эстакадаларына, газны жир асты саклау станцияләренә, нефть, нефть продуктларын жир асты саклау пунктларына әзерләүнең технологик жайланмалары әйләнәсендә - күрсәтелгән объектлар территорияләре чикләрәннән 100 м га ераклыктагы жир кишәрлеге рәвешендә.

6. Электр челтәре хужалыгы объектларының сак зоналары

6.1. Электр челтәре хужалыгы объектларының сак зоналары «Электр челтәре хужалыгы объектларының саклау зоналарын билгеләү тәртибе һәм мондый зоналар чикләрендә урнашкан жир кишәрлекләреннән файдалануның махсус шартлары турында» Россия Федерациясе Хөкүмәтенәң 2009 елның 24 февралендәге 160 номерлы карары нигезендә электр челтәре хужалыгының гамәлдәге линияләренә һәм корылмаларының сакланышын тәэмин итү өчен билгеләнә.

6.2. Электрүткәргечнең һава линияләре буйлап саклау зоналары жир һәм һава киңлеге участогы өслеге өлеше (электр тапшыруының һава сызыклары терәкләренә биеклегенә туры килә торган биеклеккә) рәвешендә билгеләнә, бу кырый үткәргечләрдән электр үткәргечләр линиясенә ике ягында да артта кала торган параллель вертикаль яссылыклар белән аларның түбәндәге ераклыкта:

1 кВ - 2 м га кадәр;

1 дән 20 кВ - 10 м га кадәр;

35 кВ - 15 м;

110 кВ - 20 м;

220 кВ - 25 м;

500 кВ - 30 м.

6.3. Электр тапшыруының жир асты кабель линияләре буйлап саклау зонасы жир асты байлыклары кишәрлеге өслегенә бер өлеше (электр үткәргечләрнең кабель сызыкларын салу тирәнлегенә туры килә торган тирәнлектә) белән чикләнгән, кырый кабельләрдән 1 метр ераклыктагы электр тапшыру линиясенә ике ягында да калыша торган параллель вертикаль яссылыклар белән чикләнгән өлеше рәвешендә билгеләнә.

6.4. Саклау зоналарында эшчәнлекне чикләү Россия Федерациясе Хөкүмәтенәң «Мондый зоналар чикләрендә урнашкан жир кишәрлекләреннән файдалануның махсус шартларын һәм электр челтәре объектлары саклау зоналарын билгеләү тәртибе турында» 2009 елның 24 февралендәге 160 номерлы карары нигезендә билгеләнә.

7. Газ бүлү челтәрләренә сак зоналары

7.1. Газ белән тәэмин итү системаларының сак зоналары, алардан файдалану режимы Россия Федерациясе Хөкүмәтенәң 2000 елның 20 сентябрәндәге 878 номерлы карары белән расланган газ бүлү челтәрләрен саклау кагыйдәләре, Россия ягулык һәм

энергетика министрлыгы тарафыннан расланган газ белән тәэмин итү системаларын саклау кагыйдәләре нигезендә билгеләнә 24.09.1992 ел.

7.2. Газ бүлү челтәрләренең сак зонасы түбәндәгечә билгеләнә:

тышкы газүткәргечләр трассалары буйлап - газүткәргечнең һәр ягыннан 2 м ераклыкта уза торган шартлы сызыклар белән чикләнгән территория рәвешендә;

газүткәргеч трассасын үткәргечтән файдаланганда полиэтилен торбалардан төзелгән жир асты газүткәргечләре буйлап - үткәргеч ягыннан 3 м һәм каршы яктан 2 м ераклыкта уза торган шартлы сызыклар белән чикләнгән территория рәвешендә;

аерым торучы газ көйләү пунктлары тирәсендә - әлеге объектлар чикләреннән 10 м ераклыкта үткәрелгән йомык линия белән чикләнгән территория рәвешендә (биналарга кушып төзелгән газ көйләү пунктлары өчен саклау зонасы регламентлаштырылмый);

урманнар һәм агач-куак үсемлекләре буйлап уза торган авылара газүткәргечләр трассасы буйлап - 6 м киңлектәге тарлавык рәвешендә, газүткәргечнең һәр ягында 3 метр. Газүткәргечләрнең жир өсте участкалары өчен агачлардан алып торба үткәргечкә кадәр ара газүткәргечне эксплуатацияләүнең бөтен срогы дәвамында агачларның биеклегеннән ким булмаса тиеш.

7.3. Газүткәргечләрнең сак зоналарын билгеләгәндә ераклыктар исәпләп чыгару газүткәргеч күчәреннән - бер жепле газүткәргечләр һәм газүткәргечләрнең кырый жепләре күчәреннән - күпжеплеләр өчен башкарыла.

8. Элемтә линияләренең сак зоналары

8.1. Элемтә линияләренең һәм корылмаларының сак зоналары, алардан файдалану режимы Россия Федерациясе Хөкүмәтенең 1995 елның 09 июнендәге 578 номерлы карары белән расланган элемтә линияләрен һәм корылмаларын саклау кагыйдәләре нигезендә билгеләнә.

8.2. Элемтә линияләренең сак зонасы түбәндәгечә билгеләнә:

урман кишәрлекләрендә торак пунктлардан читтә урнашкан жир асты кабельләре өчен һәм элемтә линияләренең һава линияләре һәм радиофикация линияләре өчен - жир асты элемтә кабеле трассасыннан яисә элемтә линияләренең һәм радиофикация линияләренең һәр яктан кимендә 2 метр ераклыгында параллель туры сызыклар белән билгеләнгән жир кишәрлекләре рәвешендә;

суднолар йөри торган һәм эретмәле елгалар, күлләр, сусаклагычлар аша күчкәндә - су өслегеннән бөтен тирәнлегә буйлап су өслегеннән алып һәр яктан 100 метрга ераклыктагы параллель яссылыклар белән билгеләнгән су өслегә кишәрлекләре рәвешендә;

Элемтәнең кабельле сызыкларында жир өсте һәм жир асты хезмәт күрсәтелми торган көчәйтү һәм тернәкләндерү пунктлары өчен - көчәйтү һәм регенерацион пунктлар урнаштыру үзәгеннән яисә аларның жимерелүе чигеннән кимендә 3 метрга һәм жир астында калу контурларыннан кимендә 2 метрга ким булмаган йомык сызык белән билгеләнгән жир кишәрлекләре рәвешендә.

9. Махсус сакланылучы табигать территорияләре, махсус сакланылучы табигать территорияләренең саклау зоналары

9.1. Махсус сакланылучы табигать территорияләрен һәм территорияләрен махсус сакланылучы табигать территорияләренең саклау зоналары чикләрендә куллану режимы «Махсус сакланылучы табигать территорияләре турында» 1995 елның 14 13 ноябрәндәге 33-ФЗ номерлы федераль закон белән билгеләнгән.

9.2. Күрсәтелгән закон таләпләре нигезендә табигать һәйкәлләре урнашкан территорияләрдә хужалык эшчәнлеген чикләү гамәлдә, аерым алганда, аларның сакланышын бозуга китерә торган һәртөрле эшчәнлек тыела.

9.3. Дәүләт табигать заказниклары территорияләрендә дәүләт табигать заказникларын төзү максатларына каршы килсә яисә табигать комплексларына һәм аларның компонентларына зыян китерсә, теләсә нинди эшчәнлек даими яки вакытлыча тыела яки чикләнә.

10. Приаэродром территорияләре

10.1. Россия Федерациясә Хөкүмәтенең 2010 елның 11 мартындагы 138 номерлы карары белән расланган Россия Федерациясә һава киңлегеннән файдалану кагыйдәләре нигезендә аэродром территорияләр һәм алардан файдалану режимы билгеләнә.

10.2. Аэродромлы территориянең чикләре җир яки су өслегенә һава алымнары проекциясенә тышкы чиге буенча билгеләнә, ә һава алымнары полосаларыннан тыш - аэродромның контроль ноктасыннан 30 км радиуслы әйләнәсе белән.

11. Автомобиль юлларының юл буге полосалары

11.1. Автомобиль юлларының юл буге полосалары һәм алардан файдалану режимы «Россия Федерациясендә автомобиль юллары һәм юл эшчәнлеге турында һәм Россия Федерациясенә аерым закон актларына үзгәрешләр кертү һақында» 2007 елның 08 ноябрәндегә 257-ФЗ номерлы Федераль закон нигезендә билгеләнә.

29 статья. Инженерлык һәм транспорт инфраструктурасының линияле объектларының санитар аермалары

1. «Апас шәһәр тибындагы поселогы» муниципаль берәмлеге территориясендә түбәндәге инженерлык инфраструктурасының линия объектлары тәкъдим ителде:

магистраль торбаүткәргечләр;

электр тапшыру линияләре;

элементә линияләре;

газ бүлү челтәрләре.

2. «Апас шәһәр тибындагы поселогы» муниципаль берәмлеге территориясендә тапшырылган транспорт инфраструктурасының линия объектларына түбәндәгеләр керә: автомобиль юллары.

3. Инженерлык коммуникацияләренең санитар аермалары

3.1. Магистраль торбаүткәргечләр, газ белән тәэмин итү системалары һәм югары киеренкелектәге электр линияләре өчен «Санитар-яклау зоналары һәм предприятиеләрнең, корылмаларның һәм башка объектларның санитар классификациясә» СанПиН 2.2.1/2.1.1.1200-03 нигезендә санитария аермалары билгеләнә (санитар аралау полосалары).

3.2. Капиталь төзелеш объектларын проектлаганда һәм төзегәндә, җир кишәрлекләрен формалаштырганда, санитар аермаларны исәпкә алырга кирәк.

3.3. Санитария өзелеше зонасында урнашкан территориядән файдалану режимы санитар-яклау зонасы режимына туры килә һәм «Санитар-яклау зоналары һәм предприятиеләрнең, корылмаларның һәм башка объектларның санитар классификациясә» СанПиН 2.2.1/2.1.1.1200-03 нигезендә билгеләнә.

4. Транспорт инфраструктурасы объектларының санитар аермалары

4.1. Автомагистральләр, тимер юл транспорты линияләре, метрополитен, гараж һәм автостоянкалар өчен, шулай ук очып китү һәм һава судноларын утырту зонасында стандарт очу маршрутлары буйлап санитар аермалар билгеләнә. Санитария аермасының зурлыгы һәр конкрет очракта атмосфера һавасын һәм физик факторларны (шау-шу, вибрация, электромагнит кырлары һ.б.) пычрату исәпләүләре нигезендә, табигый тикшеренүләр һәм үлчәүләр үткәрелеп билгеләнә.

30 статья. Табигый факторлар йогынтысы буенча жир кишәрлекләреннән һәм капиталъ төзелеш объектларыннан файдалануны чикләү

1. Жир һәм су ресурсларын, капиталъ төзелеш объектларын, халыкның иминлеген тәэмин итү максатларында «Апас шөһәр тибындагы поселогы» муниципаль берәмлеге территориясендә табигый факторлар йогынтысы буенча чикләүләр зоналары билгеләнә ала.

2. Табигать факторлары - табигый характердагы гадәттән тыш хәл килеп чыгу куркынычы булган территорияләр яки акваторияләрнең йогынтысы зоналары.

3. Күрсәтелгән зоналарны билгеләү тәртибе, аларның күләмнәре һәм файдалану режимы законнар һәм норматив техник документлар нигезендә һәр потенциал куркыныч объект өчен билгеләнә.

4. Су басу һәм су басу зоналары

4.1. СНиП 2.06.15-85 нигезендә «Территорияне су басудан һәм су басудан инженер яклау» су басудан яклау түбәндәгеләрне үз эченә алырга тиеш:

биналарны, корылмаларны, нигез грунтларын локаль яклау һәм тулаем төзелгән территорияне яклау;

су аша;

дренаж суларын утильләштерү (чистарту кирәк булганда);

жир асты сулары һәм өске сулар режимына, су агызу коммуникацияләрендәге чыгымнарга (агызуларга) һәм басымнарга, нигезләрнең, биналарның һәм корылмаларның деформацияләренә, шулай ук инженерлык яклавы корылмаларының эшенә мониторинг ясау системасы.

4.2. Күрсәтелгән чараларны СНиП 2.06.15-85 «Территорияне су басудан һәм су басудан инженерлык яклавы» нигезендә территориядә грунт сулары дәрәжәсен киметүне тәэмин итәргә тиеш:

капиталъ төзелештән - өслекнең проект билгесеннән кимендә 2 м;

стадионнар, парклар, скверлар һәм башка яшел утыртмалар - 1 метрдан да ким түгел.

Микроннар территориясендә минераль грунтлар катламының минималь калынлыгын 1 метрга тигез итеп кабул итәргә кирәк; урамнарның машина узу өлешләрендә минераль грунтлар катламының калынлыгы транспорт хәрәкәтенең интенсивлыгына бәйле рәвештә билгеләнергә тиеш.

4.3. Яр буе участокларында урнашкан торак пунктлар территорияләре су басудан, жил ярдәмәндә су басудан һәм грунт сулары белән су басудан (су басудан) яисә өеп түгүдән сакланьрга тиеш.

5. Экзооген геологик процессларга дучар булган территорияләр

5.1. СНиП 2.01.15-90 нигезендә "Территорияне, биналарны һәм корылмаларны куркыныч геологик процесслардан инженер яклау. Проектлаштыруның төп нигезләмәләре» дип аталган оползнев һәм обваль процессларга дучар булган территорияләрдә урнашкан торак пунктларда әлеге процессларны булдырмый калуга һәм стабильләштерүгә юнәлдерелгән түбәндөгә чараларны кулланырга кирәк:

тау битенең рельефын аның тотрыклылыгын арттыру максатларында үзгәртү;
территорияне вертикаль планлаштыру һәм өске су бүлеп чыгару системасын төзү ярдәмендә өске суларның агышын жайга салу;

грунтка һәм эрозия процессларына су инфильтрациясен булдырмау;

жир асты суларының биеклеген ясалма киметү;

агроурманмелиорация;

грунтларны беркетү (шул исәптән армияләүгә);

тотып торучы корылмалар;

сөзәкләкләрне тергезү;

башка чаралар (жылылык саклау жайланмалары һәм өсләкләр ярдәмендә жылылык процессларын жайга салу, тундыру һәм эретү процессларының зарарлы йогынтысыннан яклау, саклау зоналарын билгеләү һ.б.).

6. Карст процессларына дучар булган территорияләр

6.1. СНиП 2.01.15-90 нигезендә "Территорияне, биналарны һәм корылмаларны куркыныч геологик процесслардан инженер яклау. Проектлауның төп нигезләмәләре» карга каршы чараларны проектлаганда, геологик төзелешендә эрүчән тау токимнары булган территорияләрдә биналар һәм корылмалар проектлаганда (известьташлар, доломитлар, акбур, карбонат цементлы терәк грунтлар, гипслар, ангидритлар, таштан тоз) һәм жир өсләгендә карст күренешләре (бүрәнкәләр, казанлыклар, карст-эрозион чокырлар һ.б.) һәм (яки) грунт массивының тирәнлегендә (грунтларны, куышлыкларны, мөгарәләрне эшкәртү һ.б.) күздә тотарга кирәк.

6.2. Планлаштырылган чаралар составына түбәндөгеләр керә:

планировка структурасын эшләгәндә һәм карстокуркынычы булган участокларны мөмкин кадәр урап һәм аларда яшел утыртмалар урнаштырганда функциональ зоналарның махсус компоновкасы, магистраль урамнар һәм челтәрләр трассировкасы;

карст үсешенә төзелешнең техноген йогынтысыннан территорияләрне инженерлык яклавын эшләү;

I - II кишәрлекләрдән читтәге биналарның һәм корылмаларның карст провалларының интенсивлыгы буенча тотрыклылык категорияләре чикләреннән тыш, шулай ук проваллар барлыкка килүнең азрак интенсивлыгы (ешлыгы) булган участоклардан читтә урнашуы, әмма аларның уртача диаметрлары 20 метрдан артык (А тотрыклылык категориясе).

31 статья. мәдәни мирас объектларын саклау шартлары буенча жир кишәрлекләреннән һәм капитал төзелеш объектларыннан файдалануны чикләү

1. мәдәни мирас объектларын саклау «Россия Федерациясе халыкларының мәдәни мирас объектлары (тарихи һәм мәдәни ядкарьләре) турында» 2005 елның 25 июнендәге 73-ФЗ номерлы федераль закон, «Татарстан Республикасында мәдәни мирас объектлары турында» Татарстан Республикасы законы, 2005 елның 01 апрелендәге 60-ТРЗ номерлы, башка норматив хокукый актлар таләпләре нигезендә гамәлгә ашырыла.

2. Мәдәни мирас объектлары, ачыкланган мәдәни мирас объектлары, мәдәни мирас объектлары исемлеге

2.1. «Апас шәһәр тибындагы поселогы» муниципаль берәмлеге территориясендә түбәндәге мәдәни мирас объектлары, ачыкланган мәдәни мирас объектлары, мәдәни мирас объектлары тәкъдим ителде:

Объектның статусы	Объект атамасы	Урнашкан урыны	Оештыру-боеру документы	Картад агы номер
региональ әһәмияттәге мәдәни мирас объектлары	Латыйпов Кадыр йорты, XIX гасыр ахыры - XX гасыр башы.	Ленин ур., Апас ур., 59 й.	«Федераль (гомумроссия) әһәмияттәге тарихи һәм мәдәни ядкарьләр исемлегеннән төшереп калдырылган объектларның тарих, шәһәр төзелеше һәм архитектура, республика әһәмиятендәге монументаль сәнгать ядкарьләрен дәүләт саклау реестрларына өстәмә рәвештә ачыкланган объектларны кертү һәм тарихи һәм мәдәни һәйкәлләрне Татарстан Республикасы Мәдәният министрлығының оператив идарәсенә тапшыру турында» 1997 елның 23 июлендәге 599 номерлы Татарстан Республикасы Министрлар Кабинеты карары	2.1
	Мәчет, XX гасыр башы.	Апас ш., Кооператив ур., 4 й.	«Казан шәһәре һәм Татарстан Республикасы районнары тарихи һәм архитектура корылмаларының тарихи һәм мәдәни ядкарьләре исемлегенә кертү, тарихи әһәмиятен югалткан һәйкәлләр һәм мәдәният һәйкәлләре исемлегеннән төшереп калдыру, Татарстан Республикасы Мәдәният министрлығының тарихи һәм мәдәни һәйкәлләрен Татарстан Республикасы Мәдәният министрлығы балансына тапшыру турында» 1993 елның 28 гыйнварындагы 39 номерлы Татарстан Республикасы Министрлар Кабинеты карары	2.2
ачыкланган мәдәни мирас объектлары	Фашизм өстендә Жиңүнең 40 еллыгы хөрмәтенә мемориал, 1985 ел.	Апас бистәсе	—	—

*объектның урыны ачыкланмаган, шуңа бәйле рәвештә график материалларда объект чагылдырылмаган

2.2. Мәгълүмат Татарстан Республикасы Мәдәният министрлыгы тарафыннан 2015 елның 22 июлендә бирелгән мәдәни мирас объектлары, ачыкланган мәдәни мирас объектлары һәм мәдәни мирас объектлары билгеләренә ия булган объектлар, исемлекләре нигезендә тапшырылган.

3. Мәдәни мирас объектлары территориясе

3.1. Мәдәни мирас объектлары территорияләре - Россия Федерациясе халыкларының мәдәни мирас объектларының (тарихи һәм мәдәни ядкарьләренә) бердәм дәүләт реестрына кертелгән ядкарьләр һәм ансамбльләр территорияләре, шулай ук мәдәни мирас объектлары булып торучы ядкарьләр яисә ансамбльләр территорияләре чикләрендә һәм мәдәни мирас объектларын саклау турында Россия Федерациясе законнарында билгеләнгән тәртиптә кабул ителә торган реставрация, консервация, торгызу, ремонтлау һәм жайланмалар тоту, параметрлары турындагы карар.

3.2. Мәдәни мирас объекты территориясе чикләрендә:

һәйкәл яисә ансамбль территориясендә: капитал төзелеш объектларын төзү һәм һәйкәл яисә капитал төзелеш объектларының яисә ансамбль территориясендәге күләм-пространство характеристикаларын арттыру; мәдәни мирас объектын яисә аның аерым элементларын саклау, мәдәни мирас объектынның тарихи-шәһәр төзелеше яисә табигый мохитен саклау эшләренән тыш, жир, төзелеш, мелиоратив һәм башка эшләр башкару тыела;

истәлекле урын территориясендә истәлекле урын территориясе чикләрендәге истәлекле урын һәйкәлләрен һәм ансамбльләрен саклау, аны Россия Федерациясе халыкларының мәдәни мирас объектларының (тарихи һәм мәдәни ядкарьләренә) бердәм дәүләт реестрына кертү өчен нигез булган истәлекле урын үзенчәлекләренә сакланышын тәмин итүгә юнәлдерелгән эшләр, юкка чыккан шәһәр төзелеше мохитен торгызу максатларында капитал төзелеш объектларын төзү; Россия Федерациясе халыкларының мәдәни мирас объектларының (тарихи һәм мәдәни ядкарьләренә) бердәм дәүләт реестрына кертү өчен нигез булган һәм мәжбүри дәүләт урыны үзенчәлекләрен саклап калу өчен нигез булып торучы истәлекле урын үзенчәлекләрен саклап калу шарты белән чикләнгән төзелеш, капитал төзекләндерү объектларын төзү һәм реконструкцияләү эшләре рөхсәт ителә;

һәйкәл, ансамбль яисә истәлекле урын территориясендә мәдәни мирас объектынның сакланышын тәмин итү таләпләренә каршы килми торган һәм хәзерге шартларда мәдәни мирас объектынның эшчәнлеген тәмин итәргә мөмкинлек бирә торган хужалык эшчәнлеген алып бару рөхсәт ителә.

3.3. «Татарстан Республикасы Апас муниципаль районында урнашкан региональ (республика) әһәмияттәге мәдәни мирас объектларының территорияләре чикләрен билгеләү һәм алардан файдалану режимы турында» Татарстан Республикасы Министрлар Кабинетының 2014 елның 29 октябрендәге 799 номерлы карары нигезендә «Апас шәһәр тибындагы поселогы» муниципаль берәмлегә территориясендә түбәндәге мәдәни мирас объектлары территорияләре билгеләнде:

Латыйпов Кадыр йорты, XIX гасыр ахыры - XX гасыр башы;
Мәчет, XX гасыр башы.

4. мәдәни мирас объектларын саклау зоналары

4.1. мәдәни мирас объектларын саклау зоналары мәдәни мирас объектларын саклауны тәмин итү максатларында билгеләнә.

4.2. Саклау зоналары чикләре күрсәтелгән зоналарда урнашкан мәдәни мирас объектлары территорияләре чикләрен һәм проектлана торган зоналары чикләрен тасвирлауны, әлеге зоналар чикләрендә жирләрден файдалану режимнары һәм шәһәр төзелеше регламентлары проектларын үз эченә алган мәдәни мирас объектларын саклау зоналары проекты белән билгеләнә.

4.3. Саклау зоналары проектларын эшләү, саклау зоналары чикләрендә территориядән файдалану режимнарын билгеләү Россия Федерациясе Хөкүмәтенә «Россия Федерациясе халыкларының мәдәни мирас объектларын (тарихи һәм мәдәни ядкарьләрен) саклау зоналары турындагы нигезләмәне раслау турында» 2008 елның 26 апрелендәге 315 номерлы карары, «Татарстан Республикасында мәдәни мирас объектлары турында» 2005 елның 01 апрелендәге 60-ТРЗ номерлы Татарстан Республикасы законы һәм башка норматив хокукий актлар белән жайга салына.

4.4. «Апас шәһәр тибындагы поселогы» муниципаль берәмлеге территориясендә мәдәни мирас объектларын саклау зоналарының расланган проектлары юк.

XI БҮЛЕК. Коммуналь, транспорт, социаль инфраструктура объектлары белән территориянең мөмкин булган минималь тәэмин ителеш дәрәжәсенә исәп-хисап күрсәткечләре һәм мондый объектларның халык өчен максималь рөхсәт ителә торган территория дәрәжәсенә исәп-хисап күрсәткечләре

32 статья. Төп нигезләмәләр

1. Территориянең коммуналь, транспорт, социаль инфраструктура объектлары белән тәэмин ителешенә рөхсәт ителә торган минималь дәрәжәсенә исәп күрсәткечләре һәм күрсәтелгән объектларның халык өчен территориаль файдалана алуының максималь мөмкин булган дәрәжәсенә исәп күрсәткечләре (алга таба - исәп күрсәткечләре) шәһәр төзелеше регламенты составында шәһәр төзелеше регламенты билгеләнә торган территория чикләрендә территорияне комплекслы үстерү эшчәнлеген гамәлгә ашыру каралган очракта күрсәтелә.

2. Чикләрендә территорияне комплекслы үстерү эшчәнлеген гамәлгә ашыру каралган территорияләр «Апас шәһәр тибындагы поселогы» муниципаль берәмлеге чикләрендә ачыкланмаган, шуңа бәйле рәвештә әлеге Кагыйдәләрдә шәһәр төзелеше регламентлары составындагы исәп-хисап күрсәткечләре күрсәтелмәгән.

XII БҮЛЕК. Жир кишәрлекләреннән рөхсәт ителгән файдалану төрләрен тасвирлау

33 статья. Төп нигезләмәләр

1. Жир кишәрлекләреннән рөхсәт ителгән файдалану төрләре Федераль дүләт теркәве, кадастр һәм картография хезмәтенә 2020 елның 10 декабрендәге П/0412 номерлы боерыгы белән расланган жир кишәрлекләреннән рөхсәт ителгән файдалану төрләре классификаторы нигезендә билгеләнә.

2. Сызыклы объектларны (гомуми файдаланудагы федераль һәм региональ әһәмиятле автомобиль юлларыннан һәм гомуми файдаланудагы тимер юллардан тыш) урнаштыру, саклагыч корылмаларны (утыртмаларны), мелиорация объектларын, антенна-мачта корылмаларын, мәгълүмат һәм геодезик тамгаларны урнаштыру теләсе кайсы территориаль зонада рөхсәт ителгән файдалануның рөхсәт ителгән төрләре исемлегендә күрсәтелмичә генә рөхсәт ителә.

3. Жир кишәрлекләреннән рөхсәт ителгән файдалану төрләре тасвирламасы:

Рөхсәт ителгән куллану төренең коды *	Рөхсәт ителгән файдалану төренең аталышы *	Жир кишәрлегеннән рөхсәт ителгән файдалану төрен тасвирлау *, рөхсәт ителгән файдалану төрен тасвирлауга комментарий
1.0	Авыл хужалыгыннан файдалану	Авыл хужалыгын алып бару. Әлеге төрдәге рөхсәт ителгән файдалануның эчтәлегенә 1.1-1.20 кодлары белән рөхсәт ителгән куллану төрләринең эчтәлеген үз эченә ала, шул исәптән авыл хужалыгы продукциясен саклау һәм эшкәртү өчен файдаланыла торган биналарны һәм корылмаларны урнаштыру.
1.1	Үсемлекчелек	Авыл хужалыгы культураларын үстерүгә бәйлә хужалык эшчәнлеген гамәлгә ашыру. Әлеге төр куллануның эчтәлегенә рөхсәт ителгән файдалану төрләринең 1.2-1.6 кодлары белән рөхсәт ителгән куллану төрләринең эчтәлеген үз эченә ала.
1.2	Бөртекле һәм башка авыл хужалыгы культуралары үстерү	Бөртекле, кузаклы, азык, техник, майлы, эфиромайлы, башка авыл хужалыгы культуралары житештерүгә бәйлә авыл хужалыгы жирләрендә хужалык эшчәнлеген гамәлгә ашыру
1.3	Яшелчәчелек	Авыл хужалыгы жирләрендә бәрәңгә, яфрак, жиләк-жимеш, суган һәм бакча авыл хужалыгы культуралары житештерүгә бәйлә, шул исәптән теплицалар куллануға бәйлә хужалык эшчәнлеген гамәлгә ашыру
1.4	Тононацияләүче, дару, чәчәк культураларын үстерү	Хужалык эшчәнлеген, шул исәптән чәй, дару һәм чәчәк культуралары житештерүгә бәйлә авыл хужалыгы жирләрендә гамәлгә ашыру
1.5	Бакчачылык	Хужалык эшчәнлеген, шул исәптән күпьяеллык жиләк-жимеш культуралары, виноград һәм башка күпьяеллык культуралар үстерүгә бәйлә авыл хужалыгы жирләрендә гамәлгә ашыру
1.6	Житен һәм киндер үстерү	Хужалык эшчәнлеген, шул исәптән житен, киндер үстерү белән бәйлә авыл хужалыгы жирләрендә гамәлгә ашыру
1.7	Терлекчелек	Терлекчелек продукциясен житештерүгә, шул исәптән печәнлеккә, авыл хужалыгы терлекләрен көтүгә, нәселле терлекләр үрчетүгә, нәселле продукция (материал) житештерүгә һәм алардан файдалануға, авыл хужалыгы терлекләрен тоту һәм үрчетү, житештерү, саклау һәм беренчел эшкәртү өчен кулланыла торган биналар, корылмалар урнаштыруға бәйлә хужалык эшчәнлеген гамәлгә ашыру. Әлеге төр куллануның эчтәлегенә түбәндәгеләргә керә: кодлар белән рөхсәт ителгән куллану төрләринең эчтәлегенә 1.8-1.11, 1.15, 1.19, 1.20.
1.8	Скотоводство	Хужалык эшчәнлеген, шул исәптән авыл хужалыгы терлекләрен (эре мөгезле терлекләрен, сарыкларны, кәжәләрне, атларны, дөяләрне, боланнарны) үрчетүгә бәйлә авыл хужалыгы жирләрендә гамәлгә ашыру; печәнлек, авыл хужалыгы терлекләрен көтү, терлек азыгы житештерү, авыл хужалыгы терлекләрен тоту һәм үрчетү өчен кулланыла торган биналар, корылмалар урнаштыру;

		нәселле терлекләр үрчетү, нәселле продукция (материал) житештерү һәм алардан файдалану
1.9	Явызлык	Кыйммәтле кыйммәтле мехлы жәнлекләр аулауга бәйле хужалык эшчәнлеген гамәлгә ашыру; хайваннарны тоту һәм үрчетү, житештерү, саклау һәм продукцияне беренчел эшкәртү өчен кулланыла торган биналарны, корылмаларны урнаштыру; нәселле терлекләр үрчетү, нәселле продукция (материал) житештерү һәм алардан файдалану
1.10	Кошчылык	Кошларның, шул исәптән су йөзүче кошларның йорт токымнарын үрчетүгә бәйле хужалык эшчәнлеген гамәлгә ашыру; хайваннар тоту һәм үрчетү, кошчылык продукциясен житештерү, саклау һәм беренчел эшкәртү өчен кулланыла торган биналар, корылмалар урнаштыру; нәселле терлекләр үрчетү, нәселле продукция (материал) житештерү һәм алардан файдалану
1.11	Свиноводство	Хужалык эшчәнлеген дуңгызлар үрчетүгә бәйле гамәлгә ашыру; терлекләрне тоту һәм үрчетү, житештерү, саклау һәм продукцияне беренчел эшкәртү өчен кулланыла торган биналар, корылмалар урнаштыру; нәселле терлекләр үрчетү, нәселле продукция (материал) житештерү һәм алардан файдалану
1.12	Умартачылык	Хужалык эшчәнлеген, шул исәптән авыл хужалыгы жирләрендә бал кортларын һәм башка файдалы бөжәкләрне үрчетү, тоту һәм алардан файдалану буенча гамәлгә ашыру; умартачылык һәм башка файдалы бөжәкләр үрчетү өчен кирәкле умарталарны, башка объектларны һәм жайланмаларны урнаштыру; умартачылык продукциясен саклау һәм беренчел эшкәртү өчен файдаланыла торган корылмаларны урнаштыру
1.13	Балыкчылык	Балыкчылык объектларын (аквакультураны) үрчетү һәм (яисә) тоту, үстерү белән бәйле хужалык эшчәнлеген гамәлгә ашыру; балыкчылыкны (аквакультураны) гамәлгә ашыру өчен кирәкле биналарны, корылмаларны, жиһазларны урнаштыру
1.14	Авил хужалыгын фәнни яктан тәэмин итү	Фәнни һәм селекция эшен гамәлгә ашыру, фән күзлегеннән караганда үсемлекләр һәм хайваннар дөньясы үрнәкләрен алу өчен авыл хужалыгы алып бару; үсемлекләрнең генетик ресурслары коллекцияләрен урнаштыру
1.15	Авил хужалыгы продукциясен саклау һәм эшкәртү	Авил хужалыгы продукциясен житештерү, саклау, беренчел һәм тирән эшкәртү өчен кулланыла торган биналарны, корылмаларны урнаштыру

1.16	Кыр кишәрлекләрен дә шәхси ярдәмче хужалык алып бару	Капиталь төзелеш объектларын төзү хокукыннан башка авыл хужалыгы продукциясен житештерү
1.17	Питомниклар	Авыл хужалыгында кулланыла торган агач һәм куакларны, шулай ук үсентеләр һәм орлыклар алу өчен башка авыл хужалыгы культураларын үстерү һәм сату; авыл хужалыгы житештерүенә күрсәтелгән төрләре өчен кирәкле корылмаларны урнаштыру
1.18	Авыл хужалыгы житештерүен тәмин итү	Авыл хужалыгы алып бару өчен файдаланыла торган машина-транспорт һәм ремонт станцияләрен, ангарларны һәм гаражларны авыл хужалыгы техникасы, амбарларны, су жыю башняларын, трансформатор станцияләрен һәм башка техник жиһазларны урнаштыру
1.19	Печән чабу	Үләннәрне пешерү, печән жыю һәм эзерләү
1.20	Авыл хужалыгы билгеләнешендәге Хайваннар	Авыл хужалыгы хайваннарын коткару
2.0	Торак төзелеше	Төрле төрдәге торак урыннарын урнаштыру һәм аларда яшәүне тәмин итү. Торак төзелешкә кеше яшәр өчен билгеләнгән биналар (биналар) керә, файдаланыла торган биналардан (биналардан) тыш: - Эшқуарлык файдасын аларда вакытлыча яшәү өчен торак урын бирүдән алу максатында (кунакханәләр, ял йортлары); - халыкны дөвалау яисә социаль хезмәт күрсәтү белән бер үк вакытта яшәү өчен (шифаханәләр, балалар йортлары, картлар йортлары, хастаханәләр); - житештерүне өзлексез тәмин итү ысулы буларак (вахта биналары, житештерү объектларында хезмәт урыннары); - режим учреждениесе эшчәнлеген тәмин итү ысулы буларак (казармалар, каравыл биналары, иректән мөхрүм итү урыннары, сак астында тоту). Әлеге төр куллануның эчтәлегенә 2.1-2.3, 2.5-2.7.1 кодлары белән рәхсәт ителгән куллану төрләренә эчтәлеген үз эченә ала.
2.1	Индивидуаль торак төзелеше	Торак йортны (аерым урнашкан бинаның биеклегенә егерме метрдан артмаган, биеклегенә егерме метрдан артмаган, ул граждандар тарафыннан мөстәкыйль күчмәсез милек объектларына бүлү өчен билгеләнмәгән шундый бинада яшәүгә бәйлә булган көнкүреш һәм башка ихтыяжларны канәгатьләндерү өчен билгеләнгән бүлмәләрдән һәм бүлмәләрдән тора); авыл хужалыгы культураларын үстерү; индивидуаль гаражлар һәм хужалык корылмаларын урнаштыру <u>Комментарий:</u> Рәхсәт ителгән файдалануның әлеге төре, торак йорттан, коймалардан, чүп-чардан, бәдрәфләрдән, сарайлардан һәм

		башка ишегалларыннан тыш, урнаштыру мөмкинлеген күздә тота.
2.1.1	Кече катлы күпфатирлы торак төзелеше	азкатлы күпкатлы йортларны урнаштыру (4 катка кадәр биекләктәге күпфатирлы йортлар, мансарныкын да кертеп); спорт һәм балалар майданчыкларын, ял итү майданчыкларын төзекләндерү; аз катлы күпфатирлы йортта мондый биналарның гомуми майданы йорт биналарының гомуми майданының 15%тан артыграгын тәшкил итмәсә, төзелгән, төзелгән һәм төзелгән-кушып төзелгән биналарда торак төзелешенә хезмәт күрсәтү объектларын урнаштыру <u>Комментарий:</u> Рәхсәт ителгән файдалануның әлеге төре, торак йорттан, коймалардан, чүп-чардан, сарайлардан һәм башка ишегалларыннан тыш, урнаштыру мөмкинлеген күздә тота.
2.2	Шәхси ярдәмче хужалык алып бару өчен (йорт янындагы жир кишәрлеге)	2.1 коды белән файдалану рәхсәт ителгән төрен тасвирлауда күрсәтелгән торак йортны урнаштыру; авыл хужалыгы продукциясен житештерү; гараж һәм башка ярдәмче корылмалар урнаштыру; авыл хужалыгы хайваннарын тоту <u>Комментарий:</u> Рәхсәт ителгән файдалануның әлеге төре, торак йорттан, коймалардан, чүп-чардан, бәдрәфләрден, сарайлардан һәм башка ишегалларыннан тыш, урнаштыру мөмкинлеген күздә тота.
2.3	Блокированная торак төзелеше	Күрше торак йортлары белән бер яки берничә уртак дивар (өч каттан артмаган, берләштерелгән йортларның гомуми саны ун йорттан артмаган һәм аларның һәркайсы бер гаилә яшәү өчен билгеләнгән торак йортның гомуми диварына (гомуми диварга) күрше йорт яисә күрше йортлар белән янәшә урнашкан уртак диварга (гомуми стеналарга) ия, ул аерым жир кишәрлегендә урнашкан һәм гомуми файдалану территориясенә (блокланган төзелешнең торак йортлары) чыга ала; декоратив һәм уңдырышлы агачлар, яшелчә һәм жиләк культураларын үрчетү; индивидуаль гаражлар һәм башка ярдәмче корылмалар урнаштыру; балалар спорт һәм спорт майданчыкларын, ял майданчыкларын, майданчыкларны жиһазлау <u>Комментарий:</u> Рәхсәт ителгән файдалануның әлеге төре, торак йорттан,

		коймалардан, чүп-чардан, бөдрөфлөрдөн, сарайлардан һәм башка ишегалларыннан тыш, урнаштыру мөмкинлеген күздә тота.
2.4	Күчмө торак	Аталган корылмаларны жир кишәрлегендә яисә гомуми файдалануга билгеләнгән инженерлык корылмалары булган жир кишәрлекләренә яисә жир кишәрлекләренә тоташтыру мөмкинлеге белән торак буларак файдалануга яраклы корылмаларны (палатка шөһәрчекләре, кемпинглар, торак вагончиклары, торак прицеплары) урнаштыру
2.5	Урта катлы торак төзелеше	Күпфатирлы йортларны катлар белән сигез каттан югары булмаган урнаштыру; төзекләндерү һәм яшелләндерү; жир асты гаражларын һәм автостоянкаларны урнаштыру; спорт һәм балалар майданчыкларын, ял итү майданчыкларын төзекләндерү; күпфатирлы йортның гомуми майданының 20%ын тәшкил итмәгән булса, күпфатирлы йортның төзелгән, кушып төзелгән һәм төзелгән биналарында торак төзелешенә хезмәт күрсәтү объектларын урнаштыру; <u>Комментарий:</u> Әлеге Кагыйдәләргә карата рөхсәт ителгән файдалануның әлеге төре биш каттан сигез катка кадәр булган торак йортларны урнаштыру мөмкинлеген күздә тота.
2.6	Күпкатлы торак төзелеше (биек төзелеш)	Тугыз катлы һәм аннан да югарырак катлы күп фатирлы йортларны урнаштыру; йорт яны территорияләрен төзекләндерү һәм яшелләндерү; спорт һәм балалар майданчыкларын, хужалык майданчыкларын һәм ял итү майданчыкларын төзекләндерү; жир асты гаражларын һәм автостоянкаларны урнаштыру, күпфатирлы йорттагы мондый биналарның майданы йортның гомуми майданының 15%ыннан артмаган булса, күпфатирлы йортның аерым урыннарында төзелгән, кушып төзелгән һәм төзелгән күпфатирлы йортларда торак төзелешенә хезмәт күрсәтү объектларын урнаштыру <u>Комментарий:</u> Әлеге Кагыйдәләргә карата рөхсәт ителгән файдалануның әлеге төре тугыз каттан алып егерме өске катка кадәр булган торак йортларны урнаштыру мөмкинлеген күздә тота.
2.7	Торак төзелешенә хезмәт күрсәтү	Урнашуы кодлар белән рөхсәт ителгән куллану төрләре белән каралган капитал төзелеш объектларын урнаштыру 3.1, 3.2, 3.3, 3.4, 3.4.1, 3.5.1, 3.6, 3.6, 3.7, 3.1, 4.3, 4.4, 4.4, 4.6, 5.1.2, 5.1.3, әгәр аларны урнаштыру торак төзелешенә хезмәт күрсәтү өчен кирәк булса, шулай ук гражданның яшәвенә бәйлә булса, әйләнә-тирә мохиткә һәм санитария иминлегенә зыян китерми, халыкның хокукларын бозмый, санитария зоналарын билгеләүне таләп итми.
2.7.1	Автотранспортны саклау	Аерым торучы һәм төзелгән гаражларны, шул исәптән автотранспортны саклау өчен билгеләнгән жир асты гаражларын, шул исәптән урнаштыру код белән рөхсәт ителгән файдалану төрен тоту каралган гаражлардан тыш,

		машина урынына бүленгән урыннарны урнаштыру.
3.0	Капиталь төзелеш объектларыннан ижтимагый файдалану	Капиталь төзелеш объектларын кешенең көнкүреш, социаль һәм рухи ихтияжларын канәгатьләндерү максатларында урнаштыру. Әлеге төр рәхсәт ителгән файдалануның эчтәлегенә 3.1 - 3.10.2 кодлары белән рәхсәт ителгән куллану төрләренең эчтәлеген үз эченә ала.
3.1	Коммуналь хезмәт күрсәтү	Физик һәм юридик затларны коммуналь хезмәтләр белән тәэмин итү максатларында биналар һәм корылмалар урнаштыру. Әлеге төр куллануның эчтәлегенә 3.1.1 - 3.1.2 кодлары белән рәхсәт ителгән куллану төрләренең эчтәлеген үз эченә ала.
3.1.1	Коммуналь хезмәтләр күрсәтү	Жылылык, жылылык, электр, газ белән тәэмин итә торган биналар һәм корылмалар урнаштыру, канализация суларын чыгару, күчәмсез милек объектларын (котельныйлар, су жыю корылмаларын, чистарту корылмаларын, насос станцияләрен, суүткәргечләрне, электр үткәргечләрне, трансформатор подстанцияләрен, газүткәргечләрне, элемтә линияләрен, телефон станцияләрен, канализацияләрен, стоянкаларны, гаражларны һәм остаханәләрене жыештыру һәм авария техникасына, кар жыю һәм эретү өчен кирәкле корылмаларны) чистарту һәм жыештыру
3.1.2	Коммуналь хезмәтләр күрсәтүне тәэмин итүче оешмаларның административ биналары	Коммуналь хезмәтләр күрсәтелүгә бәйле рәвештә физик һәм юридик затларны кабул итү өчен билгеләнгән биналарны урнаштыру
3.2	Социаль хезмәт күрсәтү	Гражданның социаль ярдәм күрсәтү өчен билгеләнгән биналарны урнаштыру. Әлеге төр куллануның эчтәлегенә 3.2.1 - 3.2.4 кодлары белән рәхсәт ителгән куллану төрләренең эчтәлеген үз эченә ала.
3.2.1	Социаль хезмәт күрсәтү йортлары	Картлар йортларын, балалар йортларын, йорт-ларын, йорт-жирсез гражданның өчен куну пунктларын урнаштыру; күчәненеп килергә мәжбүр булганнарны, качаклар дип танылган затларны вакытлыча урнаштыру өчен капитал төзелеш объектларын урнаштыру
3.2.	Халыкка социаль ярдәм күрсәтү	Психологик һәм түләүсез юридик ярдәм хезмәтләре, социаль, пенсия һәм башка хезмәтләр (халыкны эш белән тәэмин итү хезмәте, аз керемле гражданның туендыру пунктлары) өчен билгеләнгән биналарны социаль ярдәм күрсәтү һәм социаль яисә пенсия түләүләрен билгеләү мәсьәләләре буенча, шулай ук коммерциягә карамаган ижтимагый оешмаларны урнаштыру өчен урнаштыру: коммерциячел булмаган фондлар, хәйрия оешмалары, кызыксынулар буенча клублар
3.2.3	Элемтә хезмәтләре күрсәтү	Почта, телеграф, шәһәрара һәм халыкара телефон элемтәсе хезмәтләре күрсәтү пунктларын урнаштыру өчен билгеләнгән биналарны урнаштыру

3.2.4	Гомуми тормыш	Урнашуы рөхсәт ителгән 4.7 код белән файдалану төрөннән тыш, гражданның эш вакытына яшәү, хезмәт итү яисә укыту өчен билгеләнгән тулай торақларны урнаштыру өчен билгеләнгән биналарны урнаштыру
3.3	Көн күреш хезмәте	Халыкка яисә көн күреш хезмәтләре күрсәтү өчен билгеләнгән капитал төзелеш объектларын (вак ремонт, ателье, мунча, чәчтараш, химик чистарту, күмү бюролары) урнаштыру
3.4	Сәламәтлек саклау	Гражданның медицина ярдәме күрсәтү өчен билгеләнгән капитал төзелеш объектларын урнаштыру. Әлеге төр куллануның эчтәлегенә 3.4.1 - 3.4.2 кодлар белән рөхсәт ителгән куллану төрләренә эчтәлеген үз эченә ала.
3.4.1.	Амбулатор-поликлиника хезмәте күрсәтү	Гражданның амбулатория-поликлиника медицина ярдәме күрсәтү өчен билгеләнгән капитал төзелеш объектларын (поликлиникалар, фельдшерлык пунктлары, сәламәтлек саклау пунктлары, ана һәм бала үзәкләре, диагностика үзәкләре, сөт кухнялары, кан донорлыгы станцияләре, клиник лабораторияләр) урнаштыру
3.4.2	Стационар медицина хезмәте	Стационарда гражданның медицина ярдәме күрсәтү өчен билгеләнгән капитал төзелеш объектларын (хастаханәләрен, бала тудыру йортларын, диспансерларны, фәнни-медицина учреждениеләрен һәм стационар белән дөвәләу буенча хезмәт күрсәтүне тәэмин итә торган башка объектларны урнаштыру); ашыгыч ярдәм станцияләрен урнаштыру; санитария авиациясе майданчыкларын урнаштыру
3.4.3	Махсус билгеләнештәге медицина оешмалары	Суд-медицина һәм патологик-анатомик экспертиза (морга) уздыруны гамәлгә ашыручы медицина оешмаларын урнаштыру өчен капитал төзелеш объектларын урнаштыру
3.5	Мәгариф һәм агарту	Тәрбия, белем бирү һәм агарту өчен билгеләнгән капитал төзелеш объектларын урнаштыру. Әлеге төр куллануның эчтәлегенә 3.5.1 - 3.5.2 кодлар белән рөхсәт ителгән куллану төрләренә эчтәлеген үз эченә ала.
3.5.1	Мәктәпкәчә һәм урта башлангыч гомуми белем	Мәгариф, мәктәпкәчә, башлангыч һәм урта гомуми белем бирү өчен билгеләнгән капитал төзелеш объектларын (балалар яшлылары, балалар бакчалары, мәктәпләр, лицейлар, гимназияләр, сәнгать, музыка мәктәпләре, белем бирү түгәрәкләре һәм белем бирү эшчәнлеген гамәлгә ашыручы башка оешмалар), шул исәптән физик культура һәм спорт белән шөгыльләнү өчен билгеләнгән биналарны, спорт корылмаларын урнаштыру
3.5.2	Урта һәм югары һөнәри белем	Һөнәри белем бирү һәм агарту өчен билгеләнгән капитал төзелеш объектларын (һөнәри техник училищелар, көллиятләр, сәнгать, музыка училищелары, белем җәмгыятьләре, институтлар, университетлар) урнаштыру, белгечләренә яңадан әзерләү һәм квалификацияләрен күтәрү буенча оешмалар, шул исәптән физик культура һәм спорт белән шөгыльләнү өчен билгеләнгән биналар, спорт

		корылмаларын һәм башка оешмалар) урнаштыру
3.6	Мәдәни үсеш	Мәдәният объектларын урнаштыру өчен билгеләнгән биналар һәм корылмалар урнаштыру. Әлеге төр куллануның эчтәлегенә 3.6.1 - 3.6.3 кодлар белән рәхсәт ителгән куллану төрләренең эчтәлеген үз эченә ала.
3.6.1	Мәдәни-ял итү эшчәнлегенә объектлары	Музейлар, күргәзмә заллары, сәнгать галереялар, мәдәният йортлары, китапханәләр, кинотеатрлар һәм кинозаллар, театрлар, филармонияләр, концерт заллары, планетарийлар урнаштыру өчен билгеләнгән биналарны урнаштыру
3.6.2	Мәдәният һәм ял парклары	Мәдәният һәм ял паркларын урнаштыру
3.6.3	Цирклар һәм ерткычлар	Цирклар, жәнлекләр, зоопарклар, зоосадлар, океанриумнар урнаштыру һәм невольдә кыргый хайваннарны тоту эшчәнлегенә төрләрән тормышка ашыру өчен биналар һәм корылмалар урнаштыру
3.7	Дини файдалану	Дини файдаланудагы биналарны һәм корылмаларны урнаштыру. Әлеге төр куллануның эчтәлегенә 3.7.1 - 3.7.2 кодлар белән рәхсәт ителгән куллану төрләренең эчтәлеген үз эченә ала.
3.7.1	Дини йолаларны гамәлгә ашыру	Дини йолалар һәм тантаналар башкару өчен билгеләнгән биналарны һәм корылмаларны (шул исәптән чиркәүләрне, соборларны, храмнарны, часовняларны, мәчетләрне, гыйбадәт кылу йортларын, синагогаларны) урнаштыру
3.7.2	Дини идарә һәм мәгариф	Дини затлар, дин әһелләре һәм дин әһелләре даими булу урыны өчен билгеләнгән биналарны дини хезмәт башкаруга бәйлә рәвештә, шулай ук хәйрия һәм дини белем бирү эшчәнлегенә (монастырьлар, скитлар, руханилар йорты, якшәмбе һәм дини мәктәпләр, семинарияләр, дини училищелар) гамәлгә ашыру өчен урнаштыру
3.8	Ижтимагый идарә	Жәмәгать идарәсе органнарын һәм оешмаларын урнаштыру өчен билгеләнгән биналарны урнаштыру. Әлеге төр куллануның эчтәлегенә 3.8.1 - 3.8.2 кодлары белән рәхсәт ителгән куллану төрләренең эчтәлеген үз эченә ала.
3.8.1	Дәүләт идарәсе	Дәүләт органнарын, дәүләт пенсия фондын, жирле үзидарә органнарын, судларны, шулай ук эшчәнлекләрен турыдан-туры тәэмин итүче яисә дәүләт һәм (яисә) муниципаль хезмәтләр күрсәтүче оешмаларны урнаштыру өчен билгеләнгән биналарны урнаштыру
3.8.2	Вәкиллек эшчәнлегенә	Чит дәүләтләрнең һәм Россия Федерациясә субъектларының дипломатик вәкиллекләре, Россия Федерациясендә консул учреждениеләре өчен билгеләнгән биналарны урнаштыру
3.9	Фәнни эшчәнлекне тәэмин итү	Фәнни эшчәнлекне тәэмин итү өчен биналар һәм корылмалар урнаштыру. Әлеге төр куллануның эчтәлегенә 3.9.1 - 3.9.3 кодлар белән рәхсәт ителгән куллану төрләренең эчтәлеген үз эченә ала.
3.9.1	Гидрометеорол	Әйләнә-тирә мохиттә бара торган физик һәм химик

	огия һәм аның белән чиктәш өлкәләр өлкәсендәге эшчәнлекне тәэмин итү	процессларны күзәтү өчен билгеләнгән капитал төзелеш объектларын урнаштыру, аның гидрометеорология, агрометеорология һәм гелиогеофизик характеристикаларын билгеләү, атмосфера һавасының, туфракның, су объектларының пычрану дәрәжәсен, шул исәптән гидробиологик күрсәткечләр буенча, һәм жир тирәли - космик киңлекләрне, гидрометеорология һәм аның белән чиктәш өлкәләрдә кулланыла торган биналарны һәм корылмаларны (доплеровка метеорологик радиолокаторлары, гидрологик постлар һәм башкалар) билгеләү
3.9.2	Фәнни тикшеренүләр үткөрү	Фәнни тикшеренүләр, тикшеренүләр һәм эшләнмәләр үткөрү өчен билгеләнгән биналарны һәм корылмаларны (фәнни-тикшеренү һәм проект институтларын, фәнни үзәкләрне, инновацион үзәкләрне, дөүләт фәннәр академияләрен, тәҗрибә-конструкторлык үзәкләрен, шул исәптән тармак үзәкләрен) урнаштыру
3.9.3	Фәнни сынаулар үткөрү	Фәнни тикшеренүләр, тикшеренүләр һәм эшләнмәләр алып баручы оешмаларны урнаштыру, фәнни яктан караганда үсемлекләр һәм хайваннар дөньясы үрнәкләрен алу өчен авыл һәм урман хужалыгын алып бару өчен биналар һәм корылмалар урнаштыру
3.10	Ветеринария хезмәте	Ветеринария хезмәтләре күрсәтү, авыл хужалыгы булмаган терлекләрне тоту яисә үрчетү өчен билгеләнгән капитал төзелеш объектларын кеше күзәтүендә урнаштыру. Әлеге куллануның рөхсәт ителгән төрен тоту кодлар белән рөхсәт ителгән куллану төрләренең эчтәлеген үз эченә ала 3.10.1 - 3.10.2.
3.10.1	Амбулатор ветеринария хезмәте күрсәтү	Ветеринария хезмәтләре күрсәтү өчен билгеләнгән капитал төзелеш объектларын хайваннарны тотудан башка урнаштыру
3.10.2	Хайваннар өчен бүлмәләр	Стационарда ветеринария хезмәтләре күрсәтү өчен билгеләнгән капитал төзелеш объектларын урнаштыру; авыл хужалыгы булмаган хайваннарны тоту, үрчетү өчен билгеләнгән капитал төзелеш объектларын кеше күзәтүе астында урнаштыру, йортсыз хайваннарны тоту һәм дөвалау буенча хезмәтләр күрсәтү; хайваннар өчен кунакханәләр оештыру өчен билгеләнгән капитал төзелеш объектларын урнаштыру; хайваннар өчен кунакханәләр оештыру өчен билгеләнгән капитал төзелеш объектларын урнаштыру
4.0	Эшмәкәр	Капитал төзелеш объектларын сәүдә, банк һәм башка эшкуарлык эшчәнлегенә нигезендә табыш алу максатларында урнаштыру. Әлеге рөхсәт ителгән файдалануның эчтәлегенә 4.1 - 4.10 кодларында каралган рөхсәт ителгән куллану төрләренең эчтәлеген үз эченә ала.
4.1	Эшлекле идарә	Капитал төзелеш объектларын түбәндәге максат белән урнаштыру: дөүләт яисә муниципаль идарә һәм хезмәтләр

		күрсәтү белән бәйлә булмаган идарә эшчәнлегә объектларын урнаштыру, шулай ук оешмалар арасында сату вакытында товар тапшыруны таләп итми торган килешүләр башкаруны тәэмин итү, шул исәптән биржа эшчәнлегә (банк һәм иминият эшчәнлегеннән тыш)
4.2	Сәүдә объектлары (сәүдә үзәкләре, сәүдә-күңел ачу үзәкләре (комплекслар))	Товарлар сатуны гамәлгә ашыручы бер яисә берничә оешманы урнаштыру, 4.5 - 4.8.2 кодлар белән рәхсәт ителгән куллану төрләре эчтәлегенә ярашлы рәвештә хезмәтләр күрсәтү максатыннан, 5000 кв.м артык майданлы капитал төзелеш объектларын урнаштыру; хезмәткәрләр автомобильләре һәм (яисә) сәүдә үзәгенә килүчеләр өчен гаражлар һәм (яисә) стоянкалар урнаштыру
4.3	Базар	Даими яисә вакытлыча сәүдә (ярминкә, базар, базар) оештыру өчен билгеләнгән капитал төзелеш объектларын, корылмаларны урнаштыру, һәр сәүдә урынының 200 кв. метрдан артык сәүдә майданы булмавын исәпкә алып; хезмәткәрләр автомобильләре һәм базарга килүчеләр өчен гаражлар һәм (яисә) тукталышлар урнаштыруны
4.4	Кибет	Сәүдә майданы 5000 кв. метрга кадәр булган товарларны сату өчен билгеләнгән капитал төзелеш объектларын урнаштыру
4.5	Банк һәм иминият эшчәнлегә	Банк һәм иминият хезмәтләре күрсәтә торган оешмаларны урнаштыру өчен билгеләнгән капитал төзелеш объектларын урнаштыру
4.6	Жәмәгать туклануы	Жәмәгать туклануы урыннары (рестораннар, кафелар, ашханәләр, кабымлыклар, барлар) урнаштыру максатларында капитал төзелеш объектларын урнаштыру
4.7	Кунакханә хезмәте	Кунакханәләргә, шулай ук аларда вакытлыча яшәү өчен торак урыны бирүдән эшкәрлек файдасын алу максатында кулланыла торган башка биналарны урнаштыру
4.8	Күңел ачулар	Күңел ачу өчен билгеләнгән биналар һәм корылмалар урнаштыру. Әлегә төр куллануның эчтәлегә 4.8.1 - 4.8.3 кодлар белән рәхсәт ителгән куллану төрләренә эчтәлеген үз эченә ала.
4.8.1	Күңел ачу чаралары	Күңел ачу чараларын, сәяхәтләргә оештыру өчен билгеләнгән биналар һәм корылмалар, дискотекалар һәм бию майданчыклары, төнгә клублар, аквапарклар, боулинг, аттракционнар һ.б.лар, уен автоматлары (азартлы уеннар үткәргү өчен файдаланыла торган уен жиһазларыннан тыш), уен майданчыклары урнаштыру
4.8.2	Азартлы уеннар үткәргү	Бумекер контораларын, тотализаторларны, аларның уен зоналарыннан тыш ставкаларны кабул итү пунктларын урнаштыру өчен билгеләнгән биналарны һәм корылмаларны урнаштыру
4.8.3	Уен зоналарында комарлы	Уен биналарын һәм корылмаларын азартлы уеннар һәм уен өстәлләргә уздыру өчен кулланыла торган уен автоматлары залларын урнаштыру, шулай ук уен зоналарына килүчеләр

	уеннар үткөрү	өчен кунакханэлэр һәм жәмәгать туклануы биналарын урнаштыру рөхсәт ителә торган уен зоналарында урнаштыру
4.9	Хезмәт гаражлары	Эшчәнлек төрләрен гамәлгә ашыру максатларында файдаланыла торган даими яисә вакытлыча гаражларны, хезмәт автотранспортын саклау өчен туктап торуларны урнаштыру, кодлар белән рөхсәт ителгән куллану төрләрендә каралган эшчәнлек төрләрен гамәлгә ашыру максатларында гомуми файдаланудагы транспорт чараларын, шул исәптән депоны урнаштыру һәм саклау өчен.
4.9.1	Юл сервисы объектлары	Юл сервисы биналарын һәм корылмаларын урнаштыру. Әлеге төр куллануның эчтәлегә 4.9.1.1 - 4.9.1.4 кодлар белән рөхсәт ителгән куллану төрләренең эчтәлеген үз эченә ала.
4.9.1.1	Транспорт чараларын көйләү	Автозаправка станцияләрен урнаштыру; юл сервисы объектлары сыйфатында жәмәгать туклануын оештыру өчен кирәкле сәүдә кибетләрен, биналарны урнаштыру
4.9.1.2	Юл ялын тәэмин итү	Юл сервисы (мотельләр) сыйфатында кунакханә хезмәтләре күрсәтү өчен биналар урнаштыру, шулай ук тиешле сәүдә кибетләрен, жәмәгать туклануын юл сервисы объектлары сыйфатында оештыру өчен биналар урнаштыру
4.9.1.3	Автомобиль мойкалары	Автомобиль мобильләрен урнаштыру, шулай ук бергә сәүдә кибетләрен урнаштыру
4.9.1.4	Автомобильләрне ремонтлау	Автомобильләрне ремонтлау һәм аларга хезмәт күрсәтү өчен билгеләнгән остаханәләрен һәм юл сервисының башка объектларын урнаштыру, шулай ук тиешле сәүдә кибетләрен урнаштыру
4.10	Күргәзмә-ярминкә эшчәнлегә	Күргәзмә-ярминкә һәм конгресс эшчәнлеген гамәлгә ашыру өчен билгеләнгән капитал төзелеш объектларын, корылмаларны, күрсәтелгән чараларга хезмәт күрсәтү өчен кирәкле эшчәнлекне дә кертеп, урнаштыру (экспозиция майданын төзү, чараларда катнашучыларның туклануын оештыру)
5.0	Ял (рекреация)	Спорт, физик культура, жәяүле яисә югары йөрүләр, ял һәм туризм белән шөгыйльләнү өчен урыннар, табигать, пикниклар, аучылар, балыкчылар һәм башка эшчәнлекне күзәтү; шәһәр урманнарын, скверларны, буаларны, күлләрне, сусаклагычларны, пляжларны булдыру һәм карау, шулай ук аларда ял урыннарын төзекләндерү. Әлеге төр куллануның эчтәлегә 5.1 - 5.5 кодлар белән рөхсәт ителгән куллану төрләренең эчтәлеген үз эченә ала.
5.1	Спорт	Спорт белән шөгыйльләнү өчен биналар һәм корылмалар урнаштыру. Әлеге төр куллануның эчтәлегә 5.1.1 - 5.1.7 кодлар белән рөхсәт ителгән куллану төрләренең эчтәлеген үз эченә ала.
5.1.1.	Спорт-тамаша чараларын тәэмин итү	500 урынлы тамашачылар өчен махсус урыннар булган спорт-тамаша биналарын һәм корылмаларны (стадионнарын, спорт сарайларын, боз сарайларын, ипподромнарын) урнаштыру

5.1.2	Биналарда спорт белән шөгыйльләнүне тәэмин итү	Биналарда һәм корылмаларда спорт клублары, спорт заллары, бассейннар, физкультура-савыктыру комплекслары урнаштыру
5.1.3	Спорт белән шөгыйльләнү өчен майданчыклар	Ачык һавада спорт һәм физкультура белән шөгыйльләнү өчен майданчыклар (физкультура майданчыклары, йөгерү юллары, спорт уены өчен кырлар) урнаштыру
5.1.4	Спорт белән шөгыйльләнү өчен жиһазландырылган майданчыклар	Спорт һәм физкультура белән шөгыйльләнү өчен корылмаларны ачык һавада урнаштыру (теннис кортлары, автодромнар, мотодромнар, трамплиннар, спорт атулары)
5.1.5	Су спорты	Су спорт төрләре белән шөгыйльләнү өчен спорт корылмаларын урнаштыру (су спорт төрләрен оештыру һәм тиешле инвентарьны саклау өчен кирәкле причаллар һәм корылмалар)
5.1.6	Авиация спорты	Спорт корылмаларын спортның авиация төрләре белән шөгыйльләнү өчен урнаштыру (ангарлар, очып китү-утырту майданчыклары һәм тиешле инвентарьны саклау өчен кирәкле башка корылмалар)
5.1.7	Спорт базалары	Анда озак яшәүче затларның спорт әзерлеге гамәлгә ашырыла торган спорт базаларын һәм лагерьларын урнаштыру
5.2	Табиғый-танып белү туризмы	Табиғать, жәяүлеләр һәм ат чабышлары белән танышу өчен база һәм палатка лагерьларын урнаштыру, сукмак һәм юллар салу, әйләнә-тирә табиғать мохите турында танып белү белешмәләре булган щитлар урнаштыру; табиғатьне саклау һәм табиғатьне торгызу чараларын гамәлгә ашыру
5.2.1	Туристлык хезмәте	Дәвалау буенча хезмәтләр күрсәтми торган пансионатларны, туристлык кунакханәләрен, кемпингларын, ял йортларын, шулай ук аларда вакытлыча яшәү өчен торак урын бирүдән эшқуарлык файдасын алу максатында кулланыла торган башка биналарны урнаштыру; балалар лагерьларын урнаштыру
5.3	Аучылык һәм балыкчылык	Аучылык һәм балыкчылык урыннарын төзекләндерү, шул исәптән аучылык яисә балыкчылык йорты, жәнлекләрнең баш санын торгызу һәм тоту өчен кирәкле корылмалар яки балык тоту урыннары урнаштыру.
5.4	Аз үлчәмле суднолар өчен бүләкләр	яхталарны, катерларны, көймәләрне һәм башка кече судноларны причал ясау, саклау һәм хезмәт күрсәтү өчен билгеләнгән корылмаларны урнаштыру
5.5	Гольф өчен идән яки атлы прогулкалар	Гольф уйнау яки ат белән йөрүләр өчен урыннар урнаштыру, шул исәптән кирәкле жир эшләрен башкару һәм ярдәмче корылмаларны урнаштыру, трибуналар урнаштыруны күздә тотмаган атлы порттив манежлар урнаштыру
6.0	Житештерү	Файдалы казылмаларны чыгару, аларны эшкәртү, сәнәгать

	эшчәнлеге	ысулы белән әйберләр әзерләү максатларында капиталъ төзелеш объектларын урнаштыру <u>Комментарий:</u> Рәхсәт ителгән файдалануның әлеге төрен күрсәтелгән территориаль зона тематикасына туры килми торган сәнәгать объектларының территориаль зонасы чикләрендә булган очракта кулланырга кирәк.
6.1	Файдаланмау	Геологик тикшеренүләрне гамәлгә ашыру; файдалы казылмалар чыгару ачык (карьералар, отваллар) һәм ябык (шахталар, скважиналар) ысуллар белән; капиталъ төзелеш объектларын, шул исәптән жир асты объектларын, файдалы казылмалар чыгару максатларында урнаштыру; чимал транспортлауга һәм (яисә) сәнәгать эшкәртүенә әзерләү өчен кирәкле капиталъ төзелеш объектларын урнаштыру; файдалы казылмалар чыгару авылара территориядә башкарылса, жир асты байлыктарыннан файдалану максатлары өчен кирәкле биналарга һәм корылмаларга хезмәт күрсәтүче хезмәткәрләргә яшәү өчен билгеләнгән капиталъ төзелеш объектларын урнаштыру
6.2	Авыр сәнәгать	Тау-баету һәм тау-эшкәртү, металлургия, машина төзелеше сәнәгәте капиталъ төзелеш объектларын урнаштыру, шулай ук суднолар төзелеше, авиатөзелеш, вагон төзү, машина төзелеше, станоклар төзү продукциясен житештерү һәм ремонтлау, шулай ук эксплуатацияләү өчен саклау яки санитар-саклау зоналарын урнаштыру каралган башка шундый сәнәгать предприятиеләрен урнаштыру, моңа сәнәгать объекты рәхсәт ителгән файдалануның башка төренә кертелгән очрактар керми.
6.2.1	Автомобиль төзелеше сәнәгәте	Транспорт чаралары һәм жиһазлар житештерү, автомобильләр житештерү, автомобиль кузовлары житештерү, прицеplar, ярымприцеplar һәм бер яисә берничә төр транспорт йөртү, автомобильләр һәм аларның двигательләре өлешләрен житештерү өчен билгеләнгән контейнерлар житештерү өчен билгеләнгән капиталъ төзелеш объектларын урнаштыру
6.3	Жиңел сәнәгать	Текстиль, фарфор-фаянс, электрон сәнәгать өчен билгеләнгән капиталъ төзелеш объектларын урнаштыру
6.3.1	Фармацевтика сәнәгәте	Фармацевтика производствосы өчен билгеләнгән капиталъ төзелеш объектларын, шул исәптән сак яисә санитар-яклау зоналарын билгеләү каралган объектларны урнаштыру
6.4	Азык-төлек сәнәгәте	Азык-төлек сәнәгәте объектларын, авыл хужалыгы продукциясен эшкәртүгә аларны башка продукциягә (консервлау, чүкеү, икмәк пешерү) китерә торган ысул белән урнаштыру, шул исәптән эчемлекләр, алкоголь эчемлекләр һәм тәмәке әйберләре житештерү өчен
6.5	Нефтехимия сәнәгәте	Углеводород чималын эшкәртү, ашламалар, полимерлар, көнкүреш билгеләнешендәге химик продукция һәм мондый продукция житештерү өчен билгеләнгән капиталъ төзелеш

		объектларын, шулай ук башка шундый сәнәгать предприятиеләрен урнаштыру
6.6	Төзелеш сәнәгате	Житештерү өчен билгеләнгән капитал төзелеш объектларын: төзелеш материаллары (кирпечләр, пиломатериаллар, цемент, беркетү материаллары), көнкүреш һәм төзелеш газ һәм сантехника жиһазлары, лифтлар һәм күтәргечләр, столяр продукция, жыелма йортлар яки аларның өлешләре һәм башка шундый продукция житештерү өчен урнаштыру
6.7	Энергетика	Гидроэнергетика объектларын, жылылык станцияләрен һәм башка электр станцияләрен урнаштыру, электр станцияләре (золоотваллар, гидротехник корылмалар) өчен хезмәт күрсәтүче һәм ярдәмче корылмалар урнаштыру; урнаштыру урнаштыру урнаштыру урнаштыру энергетика объектларыннан тыш, электр челтәре хужалыгы объектларын урнаштыру, 3.1 коды белән рөхсәт ителгән файдалану төрен карап тоту каралган энергетика объектларыннан тыш, урнаштыру.
6.7.1	Атом энергетикасы	Атом энергиясен, шул исәптән атом станцияләрен, атом-төш җайланмаларын (фәнни максатларда булдырылганнардан тыш), атом-төш материалларын һәм радиоактив матдәләрен саклау пунктларын электр станцияләре өчен хезмәт күрсәтүче һәм ярдәмче корылмаларны урнаштыру; атом электр станцияләренә хезмәт күрсәтүче электр челтәре хужалыгы объектларын урнаштыру
6.8	Элемтә	Элемтә, радиотапшырулар, телевидение объектларын урнаштыру, шул исәптән һава радиорелей, җир өсте һәм җир асты элемтә линияләрен, радиофикация линияләрен, антен кырларын, элемтә кабельле линияләрендә көчәйтү пунктларын, спутник элемтә һәм телерадиотапшырулар инфраструктурасын да кертеп, урнаштыру эчтәлектә каралган элемтә объектларыннан тыш кодлар белән рөхсәт ителгән куллану төрләре 3.1.1, 3.2.3.
6.9	Складлар	Йөк булдырылган житештерү комплексларының бер өлеше булмаган - сәнәгать базалары, складлары, төяү терминаллары һәм докилары, нефть саклагычлары һәм нефть налив станцияләре, газ саклагычлары һәм аларны газ конденсатлы һәм газ суырту станцияләре, элеваторлар һәм азык-төлек складлары булган житештерү комплексларын вакытлыча саклау, бүлү һәм күчерү корылмаларын (стратегик запасларны саклаудан тыш) урнаштыру
6.9.1	Склад майданчыклары	Ачык һавада йөкләрне вакытлыча саклау, бүлү һәм бушату (стратегик запасларны саклаудан тыш)
6.10	Космик эшчәнлекне тәэмин итү	Косдромнарны, старт комплексларын һәм җибәрү җайланмаларын, команда-үлчәү комплексларын, космик объектлар очышлары белән идарә итү үзәкләрен һәм пунктларын, мәгълүматны кабул итү, саклау һәм эшкәртү пунктларын, космик техниканы саклау базаларын, космик объектларны җиргә утырту полигоннарын, космик техниканы

		эшкэртү өчен эксперименталь база объектларын, космонавтлар эзерлэу үзөклөрөн һәм жайланмаларын, космик эшчәнлекне башкарган кулланыла торган башка корылмаларны урнаштыру
6.11	Целлюлоз-кәгазь сәнәгате	Целлюлоза-кәгазь житештерү, целлюлоза, агач массасы, кәгазь, картон һәм алардан ясалган әйберләр житештерү, нәшрият һәм полиграфия эшчәнлеген өчен билгеләнгән капитал төзелеш объектларын урнаштыру, язылган мәгълүмат чыганаclarын тиражлау
6.12	Фәнни-житештерү эшчәнлеген	Технологик, сәнәгат, агросәнәгат паркларын, бизнес-инкубаторларны урнаштыру
7.0	Транспорт	Кешеләр яки йөкләр ташу яки матдәләр тапшыру өчен кулланыла торган төрле юл һәм корылмаларның урнашуы. Әлеген төр куллануның эчтәлеген 7.1 - 7.5 кодлар белән рәхсәт ителгән куллану төрләренен эчтәлеген үз эченә ала.
7.1	Тимер юл транспорты	Тимер юл транспортында капитал төзелеш объектларын урнаштыру. Әлеген төр куллануның эчтәлеген үз эченә 7.1.1 - 7.1.2 кодлары белән рәхсәт ителгән куллану төрләренен эчтәлеген ала.
7.1.1	Тимер юл юллары	Тимер юлларны урнаштыру
7.1.2	Тимер юл ташуларына хезмәт күрсәтү	Биналар һәм корылмаларны, шул исәптән тимер юл вокзалларын һәм станцияләрен, шулай ук жир өстен һәм жир асты биналарын, корылмаларны, тимер юл транспортының башка объектларын эксплуатацияләү, тоту, төзү, реконструкцияләү, ремонтлау өчен кирәкле жайланмалар һәм объектлар урнаштыру; төяү-бушату майданчыкларын, тигезләү складларын (ягулык-майлау материаллары складларыннан һәм теләсә нинди типтагы автозаправка станцияләреннән, шулай ук федераль законнарда билгеләнгән хәрәкәт иминлеген таләпләрген үтәлгән очракта, федераль законнарда билгеләнгән куркыныч матдәләрген һәм материалларны саклау өчен билгеләнгән складлардан тыш) һәм башка объектларны урнаштыру.
7.2	Автомобиль транспорты	Автомобиль транспорты биналарын һәм корылмаларын урнаштыру. Әлеген төр куллануның эчтәлеген үз эченә 7.2.1 - 7.2.3 кодлар белән рәхсәт ителгән куллану төрләренен эчтәлеген ала.
7.2.1	Автомобиль юлларын урнаштыру	Шәһәр урамнары һәм юллар чикләрендә торак пунктлардан читтәгген автомобиль юлларын һәм аларга бәйле техник корылмаларны, юл буген (парковкаларны) транспорт чараларын шәһәр урамнары һәм юллар чикләрендә урнаштыру, моңа 2.7.1, 4.9, 7.2.3 кодлары белән рәхсәт ителгән файдалану төрләрген белән, шулай ук транспорт чараларын саклау өчен билгеләнгән некапиталь корылмаларны урнаштыру;

		юл хэрэхэте иминлеге өчен жаваплы эчке эшлэр органнары постларын урнаштыру өчен билгелэнгән объектларны урнаштыру
7.2.2	Пассажирларга хезмэт күрсөтү	Урнашуы рөхсэт ителгән 7.6 код белән файдалану төрөннән каралган капиталъ төзелеш объектларыннан тыш, пассажирларга хезмэт күрсөтү өчен билгелэнгән биналарны һәм корылмаларны урнаштыру
7.2.3	Гомуми файдаланудагы транспорт баганалары	Кешеләрне билгелэнгән маршрут буенча ташучы транспорт чаралары тукталышын урнаштыру
7.3	Су транспорты	Су юлларында суднолар йөреше өчен ясалма төзелгән эчке су юлларын урнаштыру, эчке су юлларын капиталъ төзү объектларын урнаштыру, диңгез портларын капиталъ төзү объектларын урнаштыру, капиталъ төзелеш объектларын, шул исәптән диңгез һәм елга портларын, причалларны, пристаньнарны, гидротехник корылмаларны, навигация жиһазларын һәм башка объектларны суднолар йөрешен һәм су ташуларны тээмин итү, су транспортын заправкалары урнаштыру.
7.4	Һава транспорты	Аэродромнар, вертолет майданчыклары (вертодромнар) урнаштыру, гидросамолетларны китерү һәм причал ясау өчен урыннар урнаштыру, һава судноларын очып китү һәм жиргә төшерү (китерү) өчен кирәкле очышларны һәм башка объектларны радиотехник тээмин итү, аэропортлар (аэровокзаллар) һәм пассажирларны утырту һәм утырту, аларга хезмэт күрсөтү һәм аларның куркынычсызлыгын тээмин итү өчен кирәкле башка объектларны урнаштыру, шулай ук һава юлы белән йөри торган йөкләрне төяү, бушату һәм саклау өчен кирәкле объектларны урнаштыру; һава судноларына техник хезмэт күрсөтү һәм ремонт ясау өчен билгелэнгән объектларны урнаштыру
7.5	Торбаүткәргеч транспорт	Нефть үткәргечләрне, сүүткәргечләрне, газүткәргечләрне һәм башка торба үткәргечләрне, шулай ук аталган торбаүткәргечләрне эксплуатацияләү өчен кирәкле башка биналарны һәм корылмаларны урнаштыру
7.6	Урамнан тыш транспорт	Метрополитенны, шул исәптән метрополитенның жир өсте юлларын, утырту станцияләрен, пассажирлар өчен станцияара күчешләрне, электродепоны, вентиляция шахталарын эксплуатацияләү өчен кирәкле корылмаларны урнаштыру; бүтөн төр жир өсте корылмаларын (монорельс транспортын, канат юллары асылмаларын, фуникулерларны) урнаштыру
8.0	Оборонаны һәм куркынычсызлыкны тээмин итү	Россия Федерациясе Кораллы Көчләрен, башка гаскәрләрне, хәрби формированиеләрне һәм алар белән идарә итү органнарын (хәрби оешмаларны, эчке гаскәрләрне, учреждениеләрне һәм башка объектларны урнаштыру, гаскәрләрне һәм флот көчләрен дислокацияләү), хәрби өйрәнүләр һәм хәрби частьларның хәрби эзерлеген тээмин

		итүгә юнәлдерелгән башка чаралар уздыру; хәрби училищелар, хәрби институтлар, хәрби университетлар, хәрби академияләр биналарын урнаштыру; таможня эшчәнлеген гамәлгә ашыруны тәэмин итә торган объектлар урнаштыру <u>Комментарий:</u> Рәхсәт ителгән файдалануның әлеге төре хәрби комиссариатларны, хәрби чакыру пунктларын, гражданнар оборонасы бүлекчәләрен һәм гадәттән тыш хәлләрне урнаштыру мөмкинлеген күздә тотта.
8.1	Кораллы көчләрне тәэмин итү	Коралны, хәрби билгеләнештәге техниканы һәм боеприпасларны эшләү, сынау, житештерү яки юк итү өчен билгеләнгән капитал төзелеш объектларын урнаштыру; сынау полигоннары, кораллануны юкка чыгару һәм корал яки сугыш кирәк-яракларын куллануга, житештерүгә, ремонтлауга яисә юкка чыгаруга бәйлә рәвештә барлыкка килә торган калдыкларны юкка чыгару урыннары буларак жир кишәрлекләрен урнаштыру; дәүләт һәм мобилизация резервларында (саклагычларда, складларда һәм башка объектларда) матди кыйммәтләр запасларын булдыру һәм саклау өчен кирәкле капитал төзелеш объектларын урнаштыру; иминлеген тәэмин итү өчен административ-территориаль берәмлекләр төзелгән объектларны урнаштыру.
8.2	Россия Федерациясе Дәүләт чиген саклау	Россия Федерациясе Дәүләт чиген яклауны һәм саклауны тәэмин итү, чик буй хәрби частьларын һәм алар белән идарә итү органнарын урнаштыру, шулай ук Россия Федерациясе Дәүләт чиге аша үткөрү пунктларын урнаштыру өчен кирәкле инженерлык корылмаларын һәм чит илләрне, чик буй хәрби частьларын һәм алар белән идарә итү органнарын урнаштыру, шулай ук Россия Федерациясе Дәүләт чиге аша үткөрү пунктларын урнаштыру өчен кирәкле башка объектларны урнаштыру
8.3	Эчке хокук тәртибен тәэмин итү	Хәрби хезмәт булган эчке эшләр органнары, Росгвардия һәм коткару хезмәтләре эзерлегендә ярдәм итү өчен кирәкле капитал төзелеш объектларын урнаштыру; житештерү биналарының бер өлеше булган гражданнар оборонасы объектларынан тыш, гражданнар оборонасы объектларын урнаштыру
8.4	Жезалар үтәтү эшчәнлеген тәэмин итү	Капитал төзелеш объектларын иректән мөхрүм итү урыннары булдыру өчен урнаштыру (тикшерү изоляторлары, төрмәләр, жирлекләр)
9.0	Табигатьне махсус саклау һәм өйрәнү эшчәнлеге	Чикләрендә хужалык эшчәнлеге, табигатьне саклауга һәм өйрәнүгә бәйлә эшчәнлектән тыш, рәхсәт ителми торган махсус сакланылучы табигать территорияләрен булдыру юлы белән үсемлекләр һәм хайваннар дөньясын саклау һәм өйрәнү (дәүләт табигать тыюлыклары, милли һәм табигый

		парклар, табигать һәйкәлләре, дендрология парклары, ботаника бакчалары, оранжереяләр)
9.1	Табигать территорияләре һәм саклау	<p>Әйләнә-тирә табигать мохитенең аерым табигый сыйфатларын әлеге зонада хужалык эшчәнлеген чикләү юлы белән саклау, аерым алганда: тыелган полосаларны булдыру һәм тәрбияләү, яклау урманнарын, шул исәптән шәһәр урманнарын, урман паркларында булдыру һәм тәрбияләү, яклау урманнарында рөхсәт ителгән башка хужалык эшчәнлеге, тыюлыктарда табигать ресурсларыннан файдалану режимын саклау, аеруча кыйммәтле булган жирләрнең үзлекләрен саклау.</p> <p><u>Комментарий:</u> Рөхсәт ителгән файдалануның әлеге төрен, гомуми файдаланудагы территорияләрне оештырудан тыш, махсус хужалык эшчәнлеге каралмаган территорияләр чикләрендә кулланырга кирәк.</p>
9.2	Курорт эшчәнлеге	Табигый дөвалау ресурсларын (минераль сулар ятмалары, дөвалау пычраклары, рапой лиманнар һәм күлләр, махсус климат һәм кеше авыруларын профилактикалау һәм дөвалау өчен файдаланыла торган яки кулланылырга мөмкин булган башка табигать факторлары һәм шартлары) дөвалау һәм дөвалау ресурсларын тау-санитария округының беренче зонасы чикләрендә дөвалау-савыктыру һәм курорт жирләрен саклауны ярлыландырудан һәм юкка чыгарудан саклау өчен файдалану.
9.2.1	Санатор эшчәнлек	Халыкны дөвалау һәм сәламәтләндерү хезмәтләрен күрсәтүне тәэмин итә торган шифаханәләр, профилакторийлар, бальнеологик дөвалау шифаханәләре, бальнеологик дөвалау шифаханәләре, пычрак савытлары урнаштыру; дөвалау-савыктыру урыннарын (пляжлар, бюветлар, шифаханәләр, дөвалау-савыктыру урыннары) урнаштыру; дөвалау-савыктыру лагерьлары урнаштыру.
9.3	Тарихи-мәдәни эшчәнлек	Россия Федерациясе халыкларының мәдәни мирас объектларын (тарих һәм мәдәният ядкарьләрен) саклап калу һәм өйрәнү, шул исәптән: археологик мирас объектларын, истәлекле урыннарны, тарихи кәсепләр, житештерү һәм һөнәрчелек урыннарының, тарихи жирлекләрнең көнкүрешен, хәрби һәм гражданлык каберлекләрен, мәдәни мирас объектларын, тарихи промысел яки һөнәрчелек булган хужалык эшчәнлеген, шулай ук танып белү туризмын тәэмин итүче хужалык эшчәнлеген тәэмин итү
10.0	Урманнардан файдалану	Агач материалын һәм агач булмаган урман ресурсларын әзерләү, беренчел эшкәртү һәм чыгару, урманнарны саклау һәм торгызу эшчәнлеге һәм башка максатлар. Әлеге төрдәге рөхсәт ителгән файдалануның эчтәлегенә кодлар белән рөхсәт ителгән куллану төрләренең эчтәлеген үз эченә ала 10.1 - 10.4
10.1	Агачны әзерләү	Табигать шартларында үскән, шул исәптән гражданныр

		тарафыннан үз ихтыяжлары өчен үсеп чыккан урман утыртмаларын кисү, өлешчә эшкөртү, агачны саклау һәм чыгару, урман юлларын булдыру, агач (урман складлары, урман киселешләре) эшкөртү һәм саклау өчен кирәкле корылмаларны урнаштыру, урманнарны саклау һәм торгызу
10.2	Урман плантацияләре	Кеше хезмәте белән үстерелгән урман утыртмаларын үстерү һәм кисү, ұзагачны өлешчә эшкөртү, саклау һәм чыгару, юллар булдыру, агач (урман складлары, урман киселешләре) эшкөртү һәм саклау өчен кирәкле корылмалар урнаштыру, урманнарны саклау
10.3	Урман ресурсларын әзерләү	Табылган урман ресурсларын, шул исәптән гражданнар тарафыннан үз ихтыяжлары өчен, азык-төлек урман ресурсларын һәм кыргый үсүче үсемлекләренә әзерләү, саклау, тирәнтен эшкөртү һәм чыгару, урман ресурсларын саклау һәм эшкөртү өчен кирәкле вакытлы корылмаларны (киптерүләр, гөмбә кайнату, складлар) урнаштыру, урманнарны саклау өчен кирәкле вакытлыча корылмаларны урнаштыру
10.4	Резерв урманнары	Урманнарны саклауга бәйле эшчәнлек
11.0	Су объектлары	Бозлыктар, карлар, инешләр, елгалар, күлләр, сазлыктар, территориаль диңгезләр һәм башка өске су объектлары
11.1	Су объектларына һәм гомуми файдалану	Су объектларына тоташкан жир кишәрлекләрен, әгәр тиешле тьюлар законда билгеләнмәгән булса, судан гомуми файдалануны (гражданнар тарафыннан шәхси ихтыяжлар өчен гамәлгә ашырыла торган судан файдалану, шулай ук эчәргә яраклы һәм хужалык-көнкүрешне су белән тәэмин итү максатларында су ресурсларын алу (алу), су объектларында ял итү өчен билгеләнгән аз үлчәмле суднолардан, су мотоциклларынан һәм башка техник чаралардан файдалану
11.2	Су объектларына һәм махсус файдалану	Су объектларына тоташкан жир кишәрлекләрен махсус судан файдалану өчен кирәкле ысуллар (су объектларынан су ресурсларын алу, агып төшүче суларны һәм (яисә) дренаж суларын агызу, төптән тирәнәйтү, шартлату, бораулау һәм су объектларының төбен һәм ярларын үзгөртүгә бәйле башка эшләр) куллану
11.3	Гидротехник корылмалар	Сусаклагыч һәм балык тоту корылмаларын, яр саклау корылмаларын эксплуатацияләү өчен кирәкле гидротехник корылмаларны (плотиналар, водосброслар, су жыю, су чыгару һәм башка гидротехник корылмаларны, суднолар үткөрү корылмаларын, балык тоту һәм балык тоту корылмаларын, яр бие саклау корылмаларын) урнаштыру
12.0	Гомуми файдаланудагы жир кишәрлекләре (территорияләр)	Гомуми файдаланудагы жир кишәрлекләре. Әлеге төр куллануның эчтәлегә түбәндәге кодлар белән рөхсәт ителгән куллану төрләренә эчтәлеген үз эченә ала 12.0.1 - 12.0.2. <u>Комментарий:</u> Әлеге Кагыйдәләргә карата рөхсәт ителгән файдалануның

		элегә төрөн кызыл сызыклар билгеләү юлы белән төзелгән территорияләр чикләрендә күздә тотарга кирәк.
12.0.1	Урам-юл челтәре	Урам-юл челтәре объектларын: торак пунктлар чикләрендә автомобиль юллары, трамвай юллары һәм жәяүлеләр өчен тротуарлар, жәяүлеләр өчен чыгу урыннары, бульварлар, мәйданнар, машина юллары, велотранспорт һәм инженерлык инфраструктурасы объектлары урнаштыру; шәһәр урамнары һәм юллар чикләрендә юл буе тукталышларын (парковкаларын) урнаштыру, моңа кодлар белән рәхсәт ителгән 2.7.1, 4.9, 7.2.3 кодлар белән куллану төрләре каралган, шулай ук транспорт чараларын саклау өчен билгеләнгән некапиталь корылмаларны урнаштыру.
12.0.2	Территорияне төзекләндерү	Территорияне төзекләндерүнең состав өлеше буларак кулланыла торган декоратив, техник, планлаштыру, конструктив жайланмалар, яшелләндерү элементларын, жиһазларның һәм бизәүнең төрле төрләр, кече архитектура формаларын, стационар булмаган корылмаларны һәм корылмаларны, мәгълүмати щитларны һәм күрсәткечләрне урнаштыру
12.1	Ритуаль эшчәнлек	Зиратлар, крематорийлар һәм күмү урыннары урнаштыру; тиешле гыйбадәт корылмаларын урнаштыру; ритуаль-йола билгеләнешендәге продукция житештерү эшчәнлеген гамәлгә ашыру
12.2	Махсус эшчәнлек	Житештерү һәм куллану калдыкларын, медицина калдыкларын, биологик калдыкларны, радиоактив калдыкларны, озон катламын жиңерә торган матдәләрне урнаштыру, саклау, күмү, туплау, эшкәртү, зарарсызландыру, зарарсызландыру, шулай ук калдыкларны урнаштыру, күмү, саклау объектларын урнаштыру объектларын урнаштыру, мондый калдыкларны (үлөт базларын, чүп яндыру һәм эшкәртү заводларын, көнкүреш чүп-чарын һәм калдыкларны күмү һәм сортларга аеру полигоннарын, аларны икенчел эшкәртү өчен әйберләрне жыю урыннарын урнаштыру)
12.3	запас	Хужалык эшчәнлегә булмау
13.0	Гомуми билгеләнештәге жир кишәрлекләре	Гражданның тарафыннан бакчачылык яисә яшелчәчелек алып бару территориясе чикләрендә урнашкан жир кишәрлекләренә гомуми файдаланудагы мөлкәте булган һәм гомуми файдаланудагы мөлкәткә карый торган капитал төзелеш объектларын урнаштыру өчен билгеләнгән жир кишәрлекләре
13.1	Бакчачылык алып бару	Гражданның авыл хужалыгы культураларының үз ихтыяжлары өчен ялын һәм (яисә) аларны үстерүне гамәлгә ашыру; инвентарьны саклау һәм авыл хужалыгы культурасы уңышы өчен билгеләнгән күчәмсез милек объектларын булмаган хужалык корылмаларын урнаштыру: Элегә Кагыйдәләргә карата рәхсәт ителгән файдалануның элегә төре бернинди капитал төзелеш объектларын урнаштыруны күздә тотмый. «Кыр участкаларында шәхси ярдәмче хужалык алып бару»

		рөхсәт ителгән куллану төрөннән аермалы буларак (код 1.16), хокук ияләре физик затлар булган жир кишәрлекләре өчен кулланыла.
13.2	Бакчачылык тармагын алып бару	Гражданнар тарафыннан авыл хужалыгы культураларының үз ихтыяжлары өчен ял итүне һәм (яисә) аларны үстерүне гамәлгә ашыру; 2.1 коды белән рөхсәт ителгән файдалану төрөн, хужалык корылмаларын һәм гаражларны тасвирлауда күрсәтелгән бакча йортын, торак йортны үз ихтыяжлары өчен урнаштыру <u>Комментарий:</u> Ел әйләнәсе яшәү һәм инженерлык инфраструктурасы белән тәэмин итү күздә тотылмаган йорт - бакча йорты. Рөхсәт ителгән файдалануның өлеге төре бакча яки торак йорттан тыш, коймалар, жирләү, бәдрәфләр, сарайлар һәм башка ишегалларын урнаштыру мөмкинлеген күздә тоту.

*Дәүләт теркәве, кадастр һәм картография федераль хезмәтенең 10.11.2020 ел № П/0412 боерыгы белән расланган жир кишәрлекләреннән рөхсәт ителгән файдалану төрләре классификаторы нигезендә

Татарстан Республикасы
Апас шәһәр җирлеге
«апас шәһәр тибындагы поселогы» муниципаль берәмлегенең
ЖИРДӨН
файдалану
ҺӘМ ТӨЗЕЛЭШ КАГЫЙДӨЛӨРЕ

**ТАТАРСТАН РЕСПУБЛИКАСЫ
АПАС МУНИЦИПАЛЬ РАЙОНЫ**

«АПАС ШӘҺӘР ТИБЫНДАГЫ ПОСЕЛОГЫ» МУНИЦИПАЛЬ БЕРӘМЛЕГЕНЕҢ
ЖИРДӨН
ФАЙДАЛАНУ
ҺӘМ ТӨЗЕЛЭШ КАГЫЙДӨЛӨРЕ

1 Том

ЖИР ҺӘМ ЗАСТРОЙКАЛАРЫН БИРҮ БИРҮ
ЖИР ҺӘМ ХАЛКЛАРЫНДА БЕР БУЕНЧА КҮРСӨТКЕЧЕ

2021 ел

ЭЧТӨЛӨК

ЖИРДЭН ФАЙДАЛАНУ ҺӘМ ТӨЗЕЛЭШ КАГЫЙДӨЛӨРӨ СОСТАВЫ.....	7
II ӨЛӨШ. ШӘҺӘР ТӨЗЕЛЭШЕ ЗОНАЛАШТЫРУ КАРТЛАРЫ	8
VIII БҮЛӨК. «Апас шәһәр тибындагы поселогы» муниципаль берәмлеге территориясендә шәһәр төзелешен зоналаштыру карталары	8
22 статья. Шәһәр төзелешен зоналаштыру картасы. Территориаль зоналар	8
23 статья. Шәһәр төзелешен зоналаштыру картасы. Территориядән файдалануның махсус шартлары булган зоналар чикләре	9
24 статья. Шәһәр төзелешен зоналаштыру картасы. Мәдәни мирас объектлары территорияләре чикләре, тарихи жирлекләр территорияләре чикләре, мәдәни мирас объектларын саклау зоналары чикләре	9
III ӨЛӨШ. ШӘҺӘР ТӨЗЕЛЭШЕ РЕГЛАМЕНТЛАРЫ	10
IX БҮЛӨК. Шәһәр төзелеше регламентлары жир кишәрлекләреннән һәм капиталъ төзелеш объектларыннан рөхсәт ителгән файдалану төрләрен, жир кишәрлекләренең иң чик күләмнәрен һәм рөхсәт ителгән төзелешнең иң чик параметрларын билгеләү, капиталъ төзелеш объектларын реконструкцияләү өлешендә	10
25 статья. Шәһәр төзелеше регламенты билгеләнә торган территориаль зоналар	10
26 статья. Шәһәр төзелеше регламентларының гамәлдә булуы кагылмый торган жир кишәрлекләре булган территориаль зоналар	38
27 статья. Шәһәр төзелеше регламентлары билгеләнми торган жирләре булган территориаль зоналар	38
X БҮЛӨК. Жир кишәрлекләреннән һәм капиталъ төзелеш объектларыннан файдалануны чикләү	40
28 статья. Территориядән файдалануның махсус шартлары булган зоналар	40
29 статья. Инженерлык һәм транспорт инфраструктурасының линияле объектларының санитар аермалары	44
30 статья. Табигый факторлар йогынтысы буенча жир кишәрлекләреннән һәм капиталъ төзелеш объектларыннан файдалануны чикләү	45
31 статья. мәдәни мирас объектларын саклау шартлары буенча жир кишәрлекләреннән һәм капиталъ төзелеш объектларыннан файдалануны чикләү	46
XI БҮЛӨК. Коммуналь, транспорт, социаль инфраструктура объектлары белән территориянең мөмкин булган минималь тәэмин ителеш дәрәжәсенең исәп-хисап күрсәткечләре һәм мондый объектларның халык өчен максималь рөхсәт ителә торган территория дәрәжәсенең исәп-хисап күрсәткечләре	49
32 статья. Төп нигезләмәләр	49
XII БҮЛӨК. Жир кишәрлекләреннән рөхсәт ителгән файдалану төрләрен тасвирлау	49
33 статья. Төп нигезләмәләр	49
ЗЕМЛЕПОЛЬЗОВАНИЯ ҺӘМ ЗАСТРОЙКИЛАРНЫҢ СОСТАВЫ	76
КЕРЕШ	77
I ӨЛӨШ. ЖИРДЭН ФАЙДАЛАНУ ҺӘМ ТӨЗЕЛЭШ АЛЫП БАРУ КАГЫЙДӨЛӨРӨН	

КУЛЛАНУ ТӘРТИБЕ, ЖИРДӘН ФАЙДАЛАНУ ҺӘМ ТӨЗЕЛЭШ АЛЫП БАРУ КАГЫЙДЭЛӘРЕНӘ ҮЗГӘРЕШЛӘР КЕРТҮ ТӘРТИБЕ78

I БҮЛЕК. Гомуми нигезләмәләр.....78

Статья 1. Әлеге өлештә кулланыла торган төп төшенчәләр 78

Статья 2. Жирдән файдалану һәм төзелеш кагыйдәләренә хокукый статусы һәм составы 80

Статья 3. Жирдән файдалану һәм төзелеш турында мәгълүматның ачыклығы һәм һәркем файдалана алырлык булуы 80

Статья 4. Жирдән файдалану һәм төзелеш кагыйдәләре үз көченә керә 81

5 Статья. Жирдән файдалану һәм төзелеш кагыйдәләрен бозган өчен җаваплылык 81

II БҮЛЕК. Жирле үзидарә органнары жирдән файдалануны һәм төзелешне җайга салу турында нигезләмәләр81

Статья 6. Жирдән файдалану һәм төзелеш өлкәсендә жирле үзидарә органнары вәкаләтләре 81

7 Статья. Жирдән файдалану һәм төзелеш кагыйдәләре проектын эзерләү комиссиясе 82

Статья 8. Жирдән файдалану һәм төзелеш кагыйдәләренә элек барлыкка килгән хокук мөнәсәбәтләренә карата гамәле 83

9 Статья. Территориаль зоналар 83

10 Статья. Шәһәр төзелеш регламентлары 84

11 статья. Шәһәр төзелеш эшчәнлегенә башка мәсьәләләренә карата жирдән файдалану һәм төзелеш кагыйдәләренә гамәле 85

III БҮЛЕК. Физик һәм юридик затлар тарафыннан жир кишәрлекләреннән һәм капитал төзелеш объектларыннан рәхсәт ителгән файдалану төрләрен үзгәртү турында нигезләмәләр.....86

12 статья. Төп нигезләмәләр 86

13 статья. Жир кишәрлеген яисә капитал төзелеш объекттын файдалануның шартлыча рәхсәт ителгән төрәнә рәхсәт бирү тәртибе 87

14 Статья. Капитал төзелеш объектларын рәхсәт ителгән төзелешнең чикле параметрларыннан читкә тайпылуга, реконструкцияләүгә рәхсәт бирү тәртибе 88

IV БҮЛЕК. Территорияне планлаштыру документларын эзерләү турында нигезләмәләр89

15 статья. Төп нигезләмәләр 89

V БҮЛЕК. Жирдән файдалану һәм төзелеш мәсьәләләре буенча иҗтимагый фикер алышулар яисә гавами тыңлаулар уздыру турында нигезләмәләр91

16 статья. Жирдән файдалану һәм төзелеш мәсьәләләре буенча иҗтимагый фикер алышулар яисә гавами тыңлаулар оештыру һәм уздыру буенча гомуми нигезләмәләр 91

17 статья. Жирдән файдалану һәм төзелеш кагыйдәләре проекты, жирдән файдалану һәм төзелеш кагыйдәләренә үзгәрешләр кертү проектлары буенча иҗтимагый фикер алышулар яисә гавами тыңлаулар уздыру үзенчәлекләре 91

18 статья. Жир кишәрлеген яисә капитал төзелеш объекттын файдалануның шартлы рәхсәт ителгән төрәнә рәхсәт бирү турында карар проекты буенча иҗтимагый фикер алышулар яисә гавами тыңлаулар 92

19 Статья. Капитал төзелеш объектларын рәхсәт ителгән төзүнең, реконструкцияләүнең иң чик параметрларыннан читләшүгә рәхсәт бирү мәсьәләсе буенча

иҗтимагый фикер алышулар яисә гавами тыңлаулар	93
VI БҮЛЕК. Җирдән файдалану һәм төзелеш алып бару кагыйдәләренә үзгәрешләр кертү турында нигезләмәләр.....	93
20 статья. ҖИР ҺӘМ ХАЛКЛАРЫНДА БЕР БУЕНЧА КҮРСӨТКЕЧЕ	93
VII БҮЛЕК. Җирдән файдалануның һәм төзелешнең башка мәсьәләләрен җайга салу турында нигезләмәләр	97
21 статья. Территориаль зоналар чикләре турында мәгълүматны күчемсез мөлкәтнең бердәм дәүләт реестрына кертү	97

ЗЕМЛЕПОЛЬЗОВАНИЯ ҺӘМ ЗАСТРОЙКИЛАРНЫҢ СОСТАВЫ

Татарстан Республикасы Апас муниципаль районының «Апас шәһәр тибындагы поселогы» муниципаль берәмлегенең жирдән файдалану һәм төзелеш кагыйдәләре (алга таба - Кагыйдә) түбәндәге составта эшләнгән:

1 Том

I өлеш. Жирдән файдалану һәм төзелеш алып бару кагыйдәләрен куллану тәртибе, жирдән файдалану һәм төзелеш алып бару кагыйдәләренә үзгәрешләр кертү тәртибе

2 Том

II өлеш. Шәһәр төзелеше зоналаштыру картлары

График материаллар:

№ т/б	Атамасы	Масштабы
1	Шәһәр төзелешен зоналаштыру картасы. Территориаль зоналар	1:10 000
2	Шәһәр төзелешен зоналаштыру картасы. Территориядән файдалануның махсус шартлары булган зоналар чикләре	1:10 000

III өлеш. Шәһәр төзелеше регламентлары

Кушымта

Территориаль зоналар чикләре турында белешмәләр

КЕРЕШ

Татарстан Республикасы Апас муниципаль районының «Апас шәһәр тибындагы поселогы» муниципаль берәмлегенең жирдән файдалану һәм төзелеш кагыйдәләре (алга таба - Кагыйдәләр) - жирле үзидарә органының территориаль зоналар, шәһәр төзелеше регламентлары билгеләнә торган норматив хокукий акты белән раслана торган шәһәр төзелешен зоналаштыру документы, аны куллану тәртибе һәм аңа үзгәрешләр кертү тәртибе.

Кагыйдәләр Россия Федерациясе һәм Татарстан Республикасының түбәндәге норматив хокукий актлары таләпләрен исәпкә алып әзерләнгән:

– Россия Федерациясенең шәһәр төзелеше кодексы, 29.12.2004 ел, № 190-ФЗ;

– Россия Федерациясе Жир кодексы, 25.10.2001 ел, № 136-ФЗ;

– Россия Федерациясенең Урман кодексы, 04.12.2006 ел, № 200-ФЗ;

– Россия Федерациясенең Су кодексы, 03.06.2006 ел, № 74-ФЗ;

– «Россия Федерациясендә жирле үзидарә оештыруның гомуми принциплары турында» 2003 елның 6 октябрдәге 131-номерлы Федераль закон;»

– «Шәһәр төзелеше эшчәнлеген мәгълүмат белән тәэмин итү турында» 09.06.2006 ел, № 363 РФ Хөкүмәте карары;»

- «Татарстан Республикасында шәһәр төзелеше эшчәнлегенә турында» 2010 елның 25 декабрдәге 98-ТРЗ номерлы Татарстан Республикасы Законы.

Кагыйдәләр әзерләгәндә Апас муниципаль районы һәм «Апас шәһәр тибындагы поселок» муниципаль берәмлеге норматив хокукий актларының, муниципаль берәмлекнең социаль-икътисадый һәм шәһәр төзелеше үсешенең төп юнәлешләрен билгели торган башка документларның нигезләмәләре исәпкә алына.

I ӨЛЕШ. ЖИРДӘН ФАЙДАЛАНУ ҺӘМ ТӨЗЕЛЕШ АЛЫП БАРУ КАГЫЙДЭЛӘРЕН КУЛЛАНУ ТӘРТИБЕ, ЖИРДӘН ФАЙДАЛАНУ ҺӘМ ТӨЗЕЛЕШ АЛЫП БАРУ КАГЫЙДЭЛӘРЕНӘ ҮЗГӘРЕШЛӘР КЕРТҮ ТӘРТИБЕ

I БҮЛЕК. Гомуми нигезләмәләр

Статья 1. Әлеге өлештә кулланыла торган төп төшенчәләр

Жир кишәрлегеннән яисә капиталъ төзелеш объектыннан рөхсәт ителгән файдалану төре - жир кишәрлеген яисә капиталъ төзелеш объектын файдалануның мөмкин булган ысулы. Жир кишәрлекләреннән һәм капиталъ төзелеш объектларыннан рөхсәт ителгән файдалану төрләре рөхсәт ителгән файдалануның төп, шартлы рөхсәт ителгән, ярдәмче төрләрен үз эченә ала һәм жир мөнәсәбәтләре өлкәсендә дәүләт сәясәтен эшләү һәм норматив-хокукий җайга салу функцияләрен башкаручы федераль башкарма хакимият органы раслаган классификатор нигезендә билгеләнә.

Жир кишәрлекләреннән һәм капиталъ төзелеш объектларыннан рөхсәт ителгән файдалануның барлык төрләре - жир кишәрлекләреннән һәм капиталъ төзелеш объектларыннан рөхсәт ителгән файдалану төрләре, алар белән бергә башкарыла торган рөхсәт ителгән файдалануның төп һәм шартлы рөхсәт ителгән төрләренә карата өстәмә буларак кына рөхсәт ителә.

Шөһәр төзелеше зонасы - территорияль зоналарны билгеләү һәм шөһәр төзелеше регламентларын билгеләү максатларында муниципаль берәмлекләр территорияләрен зоналаштыру.

Шөһәр төзелеше регламенты - жир кишәрлекләреннән рөхсәт ителгән файдалануның тиешле территорияль зона чикләре чикләрендә билгеләнә торган төрләре, шулай ук жир кишәрлекләре өслегендә булган һәм капиталъ төзелеш объектларын алардан төзү һәм аннан соңгы эксплуатацияләү процессында кулланыла торган бөтен нәрсә, жир кишәрлекләренең иң чик (минималь һәм (яисә) максималь зурлыгы һәм жир кишәрлекләренең һәм капиталъ төзелеш объектарының рөхсәт ителгән төзелешнең иң чик параметрлары, жир кишәрлекләреннән һәм капиталъ төзелеш объектларыннан файдалануны чикләү, шулай ук чикләрендә территорияне комплекслы үстерү эшчәнлеген гамәлгә ашыру каралган территорияләргә карата кулланыла торган территорияләргә карата кулланыла торган чикләүләр, территориянең тиешле коммуналь, транспорт инфраструктурасы объектары белән тәэмин ителешенең мөмкин булган минималь күрсәткечләре һәм күрсәтелгән объектар өчен территорияль уңайлыкның максималь күрсәткечләре.

Жирдән файдалану һәм төзелеш кагыйдәләре проектын эзерләү комиссиясе - Кагыйдәләрне эзерләүне оештыру, аларга үзгәрешләр кертү, гавами тыңлаулар уздыруны эзерләү һәм Кагыйдәләрне эзерләү комиссиясе турындагы нигезләмә нигезендә башка мәсьәләләрне хәл итү максатында законнар, муниципаль хокукий актлар нигезендә төзелә торган даими эшләүче коллегиаль орган.

Кызыл сызыклар - гомуми файдаланудагы территорияләр чикләрен билгели торган һәм территорияне планлаштыру документларында билгеләнергә, үзгәртелергә яисә бетерелергә тиешле линияләр.

Шөһси объектар - электр тапшыру линияләре, элементә линияләре (шул исәптән линия-кабель корылмалары), торба үткәргечләр, автомобиль юллары, тимер юл линияләре һәм башка шундый корылмалар.

Төзелешнең максималь проценты - төзелеш алып барылырга мөмкин булган жир кишәрлегенең суммар мәйданы, жир кишәрлегенең бөтен мәйданына (%) мөнәсәбәте.

Бинаның, төзелешнең, корылмаларның жир кишәрлеге чигеннән минималь чигенеше - жир кишәрлегенең чиге белән бина, төзелеш яки корылма арасындагы ераклык.

Капиталь төзелеш объектлары - биналар, корылмалар, төзелешләрә тәмамланмаган объектлар, жир кишәрлегенәң некапиталь төзелмәләреннән, корылмаларыннан һәм аерылгысыз яхшыруларыннан тыш (туңдырылыш, өслек һәм башкалар).

Жир белән ныклы бәйләнеше булмаган һәм конструктив характеристикалары аларны аларны күчәрәп йөртү һәм (яисә) демонтаж үткөрү һәм аннан соңгы жыелуны төзелешләрнең, корылмаларның (шул исәптән киоскларның, түбәләренәң һәм башка шундый корылмаларның) төп характеристикалары үзгәртелмичә һәм билгеләнүгә тулысынча зыян китермичә һәм аннан соңгы жыемнарны тормышка ашырырга мөмкинлек бирә торган капитал булмаган корылмалар, корылмалар, корылмалар.

Жир кишәрлекләреннән һәм капитал төзелеш объектларыннан рәхсәт ителгән файдалануның төп төрләре - жир кишәрлекләреннән һәм капитал төзелеш объектларыннан рәхсәт ителгән файдалану төрләре, әлеге эшчәнлек төрләрен һәм шәһәр төзелеше регламентлары составындагы объектларны тиешле территориаль зоналарга карата санап китү нәтижәсендә мөмкин.

Индивидуаль торак төзелеше объекты - жир өсте катлары саны өч метрдан артмаган, биеклегә егерме метрдан артмаган аерым бина, ул граждандар тарафыннан мондый бинада яшәүгә бәйлә көнкүреш һәм башка ихтыяжларны канәгатьләндерү өчен билгеләнгән бүлмәләрдән һәм бүлмәләрдән тора, һәм мөстәкыйль күчәмсез милек объектларына бүлү өчен билгеләнмәгән.

Жир кишәрлекләре, капитал төзелеш объектлары милекчеләре, жирдән файдаланучылар, жир хужалары һәм жир кишәрлекләрен арендага алуучылар, капитал төзелеш объектлары, аларның вәкаләтле затлары.

Жир кишәрлекләренәң иң чик (минималь һәм (яисә) максималь күләмнәре һәм рәхсәт ителгән төзелешнең иң чик параметрлары, капитал төзелеш объектларын реконструкцияләү - жир кишәрлекләренәң иң чик (минималь һәм (яисә) максималь күләмнәре, шул исәптән аларның мәйданы; жир кишәрлекләре чикләреннән биналар, төзелешләр, корылмалар төзү тыелган биналарны, корылмаларны урнаштыру урыннарын билгеләү максатларында жир кишәрлекләре чикләреннән минималь чигенешләр; биналарның, корылмаларның иң чик сандагы яисә иң чик биеклегә; жир кишәрлегә чикләрендә әлеге территориаль зоналарга карата шәһәр төзелеше регламентлары нигезендә билгеләнә торган төзелешләрнең максималь проценты.

гавами сервитут - Россия Федерациясе законы яисә башка норматив хокукый акты, Россия Федерациясе субъектының норматив хокукый акты, жирле үзидарә органының норматив хокукый акты белән билгеләнгән жир кишәрлегеннән чикләнгән файдалану хокукы, ул билгеләнә торган жир кишәрлекләрен тартып алмыйча.

Халык тыңлаулары, жәмәгать фикер алышулары - кануннарда билгеләнгән очрактарда жирле әһәмияттәге мәсьәләләр буенча муниципаль хокукый актлар проектлары буенча фикер алышуда катнашу өчен муниципаль берәмлек (жәмәгатьчелек) халкының хокукларын гамәлгә ашыру рәвешләре.

Рәхсәт ителгән төзелеш объектларының иң чик параметрларыннан читкә тайпылуга, капитал төзелеш объектларын реконструкцияләүгә рәхсәт - Россия Федерациясе Шәһәр төзелеше кодексының 40 статьясы таләпләре нигезендә бирелә торган, капитал төзелеш объектларын төзүне, реконструкцияләүне гамәлгә ашыру, шулай ук аларга капитал ремонт ясауны рәхсәт ителгән төзелешнең иң чик параметрларыннан, шәһәр төзелеше регламентында билгеләнгән капитал төзелеш объектларын реконструкцияләүдән читләштереп, капитал ремонт ясауны гамәлгә ашыру хокукын бирә торган документ.

Жир кишәрлегеннән яисә капитал төзелеш объектларыннан файдалануның шартлыча рәхсәт ителгән төренә - Россия Федерациясе Шәһәр төзелеше кодексының 39 статьясы таләпләре нигезендә бирелә торган, жир кишәрлекләреннән рәхсәт ителгән файдалану

төрөн, әлеге Кагыйдәләр белән шартлы рәвештә рөхсәт ителгән капитал төзелеш объектын сайлау хокукын бирә торган документ.

Территориаль зоналар - жирләрдән файдалану һәм төзелеш кагыйдәләрендә чикләр билгеләнгән һәм шәһәр төзелеше регламентлары билгеләнгән зоналар.

Гомуми файдалану территорияләре - чикләнмәгән затлар даирәсе (шул исәптән майданнар, урамнар, юллар, яр буйлары, гомуми файдаланудагы су объектларының яр буе полосалары, скверлар, бульварлар) тоткарлыксыз файдалана торган территорияләр.

Жир кишәрлекләреннән һәм капитал төзелеш объектларыннан файдалануның шартлы рөхсәт ителгән төрләре - жир кишәрлекләреннән һәм капитал төзелеш объектларыннан рөхсәт ителгән файдалану төрләре, Россия Федерациясе Шәһәр төзелеше кодексының 39 статьясында билгеләнгән тәртиптә рөхсәт алу шарты белән, әлеге эшчәнлек төрләрен һәм шәһәр төзелеше регламентлары составындагы объектларны тиешле территорияль зоналарга карата күчерү нәтижәсендә мөмкин булган гамәлләр.

Статья 2. Жирдән файдалану һәм төзелеш кагыйдәләренең хокукый статусы һәм составы

1. «Апас шәһәр тибындагы поселогы» муниципаль берәмлегенә жирдән файдалану һәм төзелеш кагыйдәләре жирле үзидарә органының норматив хокукый акты статусына ия.

2. Әлеге Кагыйдәләр түбәндәгеләр белән беррәттән кулланыла:

техник регламентлар (алар үз көченә кәргәнче - билгеләнгән тәртиптә - Федераль законга «Техник җайга салу турында» 2002 елның 27 декабрендәге 184-ФЗ номерлы Федераль законга һәм Россия Федерациясе Шәһәр төзелеше кодексына каршы килми торган өлешендә норматив техник документлар белән);

Россия Федерациясе законнары һәм Татарстан Республикасы законнары;

шәһәр төзелешен проектлау нормативлары белән;

«Апас шәһәр тибындагы поселогы» муниципаль берәмлегенә һәм Апас муниципаль районының жирдән файдалануны һәм төзелешне җайга салу мәсьәләләре буенча норматив хокукый актлары белән.

3. Әлеге кагыйдәләр түбәндәгеләрне үз эченә ала:

Керү;

I өлеш. Жирдән файдалану һәм төзелеш алып бару кагыйдәләрен куллану тәртибе, жирдән файдалану һәм төзелеш кагыйдәләренә үзгәрешләр кертү тәртибе;

II өлеш. Шәһәр төзелешен зоналаштыру карталары;

III өлеш. Шәһәр төзелеше регламентлары;

Кушымталар.

4. Әлеге Кагыйдәләр «Апас шәһәр тибындагы поселогы» муниципаль берәмлеге территориясендә шәһәр төзелеше эшчәнлеген җайга салучы яисә тикшереп торучы вазыйфаи затлар тарафыннан дөүләт хакимияте органнары, жирле үзидарә органнары, физик һәм юридик затлар, вазыйфаи затлар тарафыннан үтәү өчен мәҗбүри.

Статья 3. Жирдән файдалану һәм төзелеш турында мәгълүматның ачыклыгы һәм һәркем файдалана алырлык булуы

1. Әлеге Кагыйдәләр, составына керүче барлык картографик һәм башка документларны да кертәп, барлык физик һәм юридик, шулай ук вазыйфаи затлар, дөүләт хакимияте органнары һәм жирле үзидарә органнары өчен мөмкин була ала.

2. «Апас шәһәр тибындагы поселогы» муниципаль берәмлегенә жирле үзидарә органнары әлеге Кагыйдәләр белән танышу мөмкинлеген түбәндәге юллар белән тәэмин ителәр:

әлеге Кагыйдәләрне жирле үзидарә органнарының норматив хокукий актларын рәсми бастырып чыгару (халыкка житкерү), башка рәсми мәгълүмат өчен билгеләнгән тәртиптә бастырып чыгару (халыкка житкерү), һәм муниципаль берәмлекнең «Интернет» челтәрендәгә рәсми сайтында урнаштыру;

«Апас шәһәр тибындагы поселогы» муниципаль берәмлеге территориясендә жирдән файдалануны һәм төзелешне жайга салу мәсьәләләрендә катнашучы органнарда һәм оешмаларда әлеге Кагыйдәләр белән тулы комплектта танышу мөмкинлеге тудыру;

Территориаль планлаштыруның Федераль дәүләт мәгълүмат системасында Кагыйдәләр урнаштыру;

физик һәм юридик затларга әлеге Кагыйдәләрдән өземтәләр, шулай ук картографик материалларның кирәкле күчәрмәләрен һәм жирдән файдалану һәм төзелеш шартларын аерым жир кишәрлекләренә һәм планировка структурасы элементларына карата характерлаучы аларның фрагментларын бирү. Әлеге материаллар югарыда күрсәтелгән затларга язма гарызнамә буенча бирелә.

Статья 4. Жирдән файдалану һәм төзелеш кагыйдәләре үз көченә керә

1. Әлеге Кагыйдәләр жирле үзидарә органнарының норматив хокукий актларын рәсми бастырып чыгару (халыкка житкерү) өчен билгеләнгән тәртиптә рәсми басылып чыккан (халыкка житкерелгән) мизгелдән үз көченә керә.

2. Кагыйдәләр зур юридик көчкә ия булган хокукий актларга каршы килмәгән өлешендә гамәлдә була.

5 Статья. Жирдән файдалану һәм төзелеш кагыйдәләрен бозган өчен җаваплылык

1. Әлеге Кагыйдәләрне бозган өчен физик һәм юридик затлар, шулай ук вазыйфаи затлар Россия Федерациясе, Татарстан Республикасы законнары нигезендә җаваплы булалар.

II БҮЛЕК. Жирле үзидарә органнары жирдән файдалануны һәм төзелешне жайга салу турында нигезләмәләр

Статья 6. Жирдән файдалану һәм төзелеш өлкәсендә жирле үзидарә органнары вәкаләтләре

1. Жирдән файдалану һәм төзелеш өлкәсендә жирле үзидарә органнарының вәкаләтләре «Россия Федерациясендә жирле үзидарәне оештыруның гомуми принциплары турында» 2003 елның 06 октябрдәгә 131-ФЗ номерлы Федераль закон, Россия Федерациясе Шәһәр төзелеше кодексы, «Апас шәһәр тибындагы поселогы» муниципаль берәмлеге уставы, Апас муниципаль районы Уставы нигезендә билгеләнә.

2. «Апас шәһәр тибындагы поселогы» муниципаль берәмлеге (алга таба - жирлек Советы) жирле үзидарәсенең жирдән файдалану һәм төзелеш өлкәсендәгә вәкаләтле органы вәкаләтләренә түбәндәгеләр керә:

жирдән файдалану һәм төзелеш алып бару кагыйдәләрен, шул исәптән жирдән файдалану һәм төзелеш алып бару кагыйдәләренә үзгәрешләр (өстәмәләр) раслау;

жирлекне шәһәр төзелешен проектлауның жирле нормативларын раслау.

3. Жирдән файдалану һәм төзелеш өлкәсендә «Апас шәһәр тибындагы поселогы» муниципаль берәмлегенең (алга таба - жирлек башкарма комитеты) жирле үзидарә башкарма органы вәкаләтләренә түбәндәгеләр керә:

территорияне планлаштыру документларын эзерләүне һәм раслауны тәэмин итү (Россия Федерациясе Шәһәр төзелеше кодексында, башка федераль законнарда каралган очрактардан тыш);

жирлекне шәһәр төзелешен проектлауның жирле нормативларын эзерләүне тәэмин итү.

Әлеге Кагыйдәләр нигезендә жирлек башкарма комитеты вәкаләтләрәнә шулай ук түбәндәгеләр керә:

жир кишәрлеген яисә капитал төзелеш объектын файдалануның шартлыча рөхсәт ителгән төрәнә рөхсәтләр биерү;

рөхсәт биерү рөхсәт ителгән төзелешнең чикле параметрларыннан читкә тайпылуға, капитал төзелеш объектларын реконструкцияләүгә.

4. Апас муниципаль районының (алга таба - муниципаль район Советы) жирле үзидарә органының жирдән файдалану һәм төзелеш өлкәсендәге вәкаләтләрәнә түбәндәгеләр керә:

муниципаль районны шәһәр төзелешен проектлауның жирле нормативларын раслау.

5. Туфрактан файдалану һәм төзелеш өлкәсендә Апас муниципаль районының (алга таба - муниципаль районның башкарма комитеты) жирле үзидарә башкарма органы вәкаләтләрәнә түбәндәгеләр керә:

территорияне планлаштыру документларын раслау (Россия Федерациясе Шәһәр төзелеше кодексында һәм башка федераль законнарда каралган очрактарда);

муниципаль район территориясендә гамәлгә ашырыла торган шәһәр төзелеше эшчәнлеген тәэмин итүнең мәгълүмат системасын алып бару;

муниципаль ихтыяжлар өчен муниципаль район чикләрендә жир кишәрлекләрен резервлау һәм алу;

төзелешкә рөхсәтләр биерү (Россия Федерациясе Шәһәр төзелеше кодексында һәм башка федераль законнарда каралган очрактардан тыш);

муниципаль берәмлек территориясендә урнашкан жир кишәрлекләрендә индивидуаль торак төзелеше объектларын, бакча йортларын төзүне, реконструкцияләүне гамәлгә ашырганда хәбәрнамәләр (Россия Федерациясе Шәһәр төзелеше кодексында һәм башка федераль законнарда каралган очрактардан тыш) жиберү;

жирләрне резервлау һәм муниципаль ихтыяжлар өчен жирлек чикләрендә жир кишәрлекләрен тартып алу;

жирлек чикләрендә муниципаль жир контролен гамәлгә ашыру;

үз белдеге белән төзелгән корылманы жимерү турында йә рөхсәтсез корылманы жимерү яисә аны граждандар законнарында каралган очрактарда билгеләнгән таләпләргә туры китерү турында карар кабул итү, үз белдеге белән төзелгән корылманы жимерүне яисә аны Россия Федерациясе Шәһәр төзелеше кодексында каралган очрактарда билгеләнгән таләпләргә туры китерү.

7 Статъя. Жирдән файдалану һәм төзелеш кагыйдәләре проектын эзерләү комиссиясе

1. Жирдән файдалану һәм төзелеш кагыйдәләре проектын эзерләү комиссиясе (алга таба - Комиссия) Кагыйдәләр проектын эзерләүне оештыру, Кагыйдәләргә үзгәрешләр кертү, кагыйдәләрне гамәлгә ашыру максаты белән муниципаль берәмлекнең Башкарма комитеты житәкчесе карары нигезендә төзелә.

2. Комиссия үз эшчәнлеген әлеге Кагыйдәләр, Комиссия турындагы нигезләмә, жирле үзидарә органнарының башка норматив хокукый актлары нигезендә гамәлгә ашыра.

3. Комиссия вәкаләтләрәнә түбәндәгеләр керә:

әлеге Кагыйдәләргә үзгәрешләр кертүне оештыру;

Кагыйдөлөргө үзгөрешлөр кертү мөсьөлөлөре буенча гражданның һәм юридик затларның тәкъдимнәрен карау;

Кагыйдөлөргө үзгөрешлөр кертү проекты буенча ижтимагый фикер алышулар һәм гавами тыңлаулар оештыру һәм үткөрү, жир кишәрлегеннән яисә капиталъ төзелеш объектыннан файдалануның шартлыча рөхсәт ителгән төренә, рөхсәт ителгән төзелешнең иң чик параметрларыннан читкә тайпылуга, капиталъ төзелеш объектларын реконструкцияләүгә рөхсәт бирү мөсьөлөлөре мөсьөлөлөре;

ижтимагый фикер алышулар яисә гавами тыңлаулар нәтижәләре турында бәяләмәләр әзерләү, тәкъдимнәр әзерләү һәм аларны Россия Федерациясә Шәһәр төзелеш кодексы нигезендә жирлек башкарма комитеты житәкчесенә жибәрү;

Комиссия турында нигезләмә белән аңа йөкләнгән башка вәкаләтләр.

4. Комиссия карарлары беркетмәгә имза салынган мизгелдән үз көченә керә һәм тиешле гамәлләрне гамәлгә ашыру өчен жирле үзидарә органнары тарафыннан тәкъдимнәр була.

5. Комиссия эше турында мәгълүмат барлык кызыксынучы затлар өчен ачык була.

Статья 8. Жирдән файдалану һәм төзелеш кагыйдөлөрөнәң элек барлыкка килгән хокук мөнәсәбәтләренә карата гамәле

1. Жирле үзидарә органнарының жирдән файдалану һәм төзелеш мөсьөлөлөре буенча әлеге Кагыйдөлөрне раслаганчы кабул ителгән норматив хокукый актлары әлеге Кагыйдөлөргә каршы килми торган өлештә кулланыла.

2. Жир кишәрлеге яисә капиталъ төзелеш объекты әлеге Кагыйдөлөргә туры килми, әгәр:

аларның рөхсәт ителгән файдалану төрләре рөхсәт ителгән куллану төрләре исемлегенә керми; тиешле территориаль зона өчен билгеләнгән;

аларның үлчәмнәре һәм параметрлары тиешле территориаль зонаның шәһәр төзелеш регламентында билгеләнгән иң чик күрсәткечләргә туры килми.

3. Шәһәр төзелеш регламентына туры килми торган жир кишәрлекләре яисә капиталъ төзелеш объектлары, рөхсәт ителгән файдалану төрләре, иң чик (минималь һәм (яисә) максималь күләмнәре һәм иң чик параметрлары аларны шәһәр төзелеш регламентына туры китерү срогы билгеләнмичә файдаланылырга мөмкин, моңа мондый жир кишәрлекләреннән һәм капиталъ төзелеш объектларыннан файдалану кешенең тормышы яисә сәламәтлеге өчен куркыныч, әйләнә-тирә мохит, мәдәни мирас объектлары өчен куркыныч булган очраklar керми.

4. Шәһәр төзелеш регламентына туры килми торган жир кишәрлекләреннән яисә капиталъ төзелеш объектларыннан, рөхсәт ителгән файдалану төрләреннән һәм иң чик (минималь һәм (яисә) максималь күләмнәрдән һәм иң чик параметрларыннан файдалану кеше тормышы яисә сәламәтлеге, әйләнә-тирә мохит, мәдәни мирас объектлары өчен куркыныч янаган очракта, федераль законнар нигезендә мондый жир кишәрлекләрен һәм объектларны куллануны тыю салынырга мөмкин.

5. Капиталъ төзелеш объектларын, рөхсәт ителгән файдалану төрләрен яисә иң чик параметрларын шәһәр төзелеш регламентына туры килми торган капиталъ төзелеш объектларын реконструкцияләү мондый объектларны тиешле территория зонасының шәһәр төзелеш регламентына туры китерү юлы белән генә гамәлгә ашырылырга мөмкин.

9 Статья. Территориаль зоналар

1. Территориаль зоналар түбәндәгеләрне исәпкә алып билгеләнә:

жир кишәрлекләреннән гамәлдәге һәм планлаштырыла торган файдалануның төрле төрләренәң бер территориаль зонасы чикләрендә яраштыру мөмкинлекләре;

«Апас шәһәр тибындагы поселогы» муниципаль берәмлегенең генераль планы белән билгеләнгән функциональ зоналарының һәм аларның планлаштырыла торган үсеш параметрларының;

территорияне планлаштыру һәм булган жирдән файдалану;

төрле категориядәге жирләрнең чикләренең планлаштырылган үзгәрешләрен;

катнаш жир кишәрлекләрендә урнашкан капитал төзелеш объектларына зыян китерү мөмкинлеген булдырмау;

мәдәни мирас объектларын саклау зоналары проектлары.

2. Территория зоналары чикләре түбәндәгечә билгеләнә:

автомобиль юлларының, урамнарның, юл йөрү күчәрләренә;

кызыл сызыкларга;

жир кишәрлекләре чикләре;

табигать объектларының табигый чикләре;

торак пунктларның чикләре;

муниципаль берәмлек чиге;

башка чикләргә.

3. Территория зоналары чикләре бер территорияль зонаның һәр жир кишәрлеге таләбе үтәлгән килеш билгеләнә (территорияль зоналар чикләре жир кишәрлекләре чикләрен кисеп узарга тиеш түгел).

4. Төрле территорияль зоналарда урнашкан берничә жир кишәрлегеннән бер жир кишәрлеге төзү рөхсәт ителми (бер жир кишәрлеге берничә территорияль зона чикләрендә урнаша алмый).

5. Кагыйдәләрнең һәр территорияль зонасы өчен шәһәр төзелеше регламенты билгеләнә.

10 Статья. Шәһәр төзелеше регламентлары

1. Шәһәр төзелеше регламенты белән жир кишәрлекләренең хокукий режимы билгеләнә, шулай ук жир кишәрлекләре өслегендә булган һәм аларны төзү процессында һәм капитал төзелеш объектларын эксплуатацияләүдә файдаланыла торган бөтен нәрсә кебек үк.

2. Шәһәр төзелеше регламентлары түбәндәгеләрне исәпкә алып билгеләнә:

территория зонасы чикләрендә жир кишәрлекләреннән һәм капитал төзелеш объектларыннан фактта файдалануны;

жир кишәрлекләреннән һәм капитал төзелеш объектларыннан гамәлдәге һәм планлаштырылган файдалануның төрле төрләренең бер территорияль зонасы чикләрендә яраштыру мөмкинлекләре;

муниципаль берәмлекләре территорияль планлаштыру документларында билгеләнгән функциональ зоналарның һәм аларның планлаштырыла торган үсеш характеристикаларын;

мәдәни мирас объектларын, шулай ук махсус сакланылучы табигать территорияләрен, башка табигать объектларын саклау таләпләре.

3. Шәһәр төзелеше регламентының гамәлдә булуы тиешле территорияль зона чикләрендә урнашкан барлык жир кишәрлекләренә һәм капитал төзелеш объектларына бертигез дәрәжәдә кагыла.

4. Шәһәр төзелеше регламентының гамәлдә булуы жир кишәрлекләренә кагылмый:

Россия Федерациясе халыкларының мәдәни мирас объектларының (тарихи һәм мәдәни ядкарьләренең) бердәм дәүләт реестрына кертелгән ядкарьләр һәм ансамбльләр территорияләре чикләрендә, шулай ук ачыкланган мәдәни мирас объектлары булган ядкарьләр яисә ансамбльләр территорияләре чикләрендә һәм мәдәни мирас объектларын саклау турында Россия Федерациясе законнарында билгеләнгән тәртиптә

кабул ителә торган реставрация, консервацияләү, торгызу, ремонтлау һәм җайлашу режимы турында карар кабул ителгән территорияләр чикләрендә;

гомуми файдаланудагы территорияләр чикләрендә;

линия объектларын урнаштыру өчен билгеләнгән һәм (яисә) линия объектлары белән мәшгуль;

файдалы казылмалар чыгару өчен бирелгән.

5. Территорияләрдән файдалануның махсус шартлары булган зоналарга карата шәһәр төзелеше регламентлары Россия Федерациясе законнары нигезендә билгеләнә.

6. Шәһәр төзелеше регламентлары түбәндәгеләр өчен билгеләнми:

урман фонды җирләре;

өске сулар белән капланган җирләр;

запас җирләр;

махсус сакланылучы табигать территорияләре җирләре (дөвалау-савыктыру урыннары һәм курортлары җирләреннән тыш);

авыл хужалыгы билгеләнешендәге җирләр составындагы авыл хужалыгы җирләре;

махсус икътисадый зоналар һәм алгарышлы социаль-икътисадый үсеш территорияләре чикләрендә урнашкан җир кишәрлекләре.

7. Шәһәр төзелеше регламентларының гамәлдә булуы кагылмый торган яисә шәһәр төзелеше регламентлары билгеләнмәгән җир кишәрлекләрен куллану федераль законнар нигезендә вәкаләтле башкарма хакимият органнары, Россия Федерациясе субъектларының башкарма хакимият органнары яисә җирле үзидарәнең вәкаләтле органнары тарафыннан билгеләнә. Махсус сакланылучы табигать территорияләре чикләрендә урнашкан урман фонды җирләреннән яисә җир кишәрлекләреннән (махсус сакланылучы табигать территорияләре составына кертелгән торак пунктлар территорияләреннән тыш) файдалану тиешенчә урман хужалыгы регламенты, урман законнары нигезендә махсус сакланылучы табигать территориясе турындагы нигезләмә, махсус сакланылучы табигать территорияләре турындагы законнар нигезендә билгеләнә.

8. Шәһәр төзелеше регламентында тиешле территориаль зона чикләрендә урнашкан җир кишәрлекләренә һәм капитал төзелеш объектларына карата түбәндәгеләр күрсәтелә:

җир кишәрлекләреннән һәм капитал төзелеш объектларыннан рөхсәт ителгән файдалану төрләре;

җир кишәрлекләренең иң чик (минималь һәм (яисә) максималь күләмнәре һәм рөхсәт ителгән төзелешнең, капитал төзелеш объектларын реконструкцияләүнең иң чик параметрлары;

Россия Федерациясе законнары нигезендә билгеләнә торган җир кишәрлекләреннән һәм капитал төзелеш объектларыннан файдалануны чикләү;

территориянең коммуналь, транспорт, социаль инфраструктура объектлары белән тәэмин ителешенең мөмкин булган минималь дәрәжәсенең исәп-хисап күрсәткечләре һәм, шәһәр төзелеше регламенты билгеләнә торган территория зонасы чикләрендә территорияне комплекслы үстерү буенча эшчәнлекне гамәлгә ашыру каралган очракта, күрсәтелгән объектларның халык өчен территориаль файдалана алу мөмкинлегенең максималь мөмкин булган дәрәжәсенең исәп-хисап күрсәткечләре.

11 статья. Шәһәр төзелеше эшчәнлегенең башка мәсьәләләренә карата җирдән файдалану һәм төзелеш кагыйдәләренең гамәле

1. Территория зоналары чикләре һәм шәһәр төзелеше регламентлары турында әлеге бүлектә күрсәтелгән очрактан тыш түбәндәгеләр кулланыла:

территориянең кадастр планында җир кишәрлеген яисә җир кишәрлекләрен урнаштыру схемасын эзерләгәндә (әлеге схема нигезендә төзелергә тиешле җир кишәрлекләренең һәркайсына карата әлеге схеманы раслау турындагы карарда шул

исәптән жир кишәрлеге төзелә торган территория зонасы күрсәтелә, яисә шәһәр төзелеше регламентының төзелә торган жир кишәрлегенә кагылмаса яисә төзелә торган жир кишәрлеге өчен төзелә торган жир кишәрлегеннән файдалану төре билгеләнмәсә);

территорияне планлаштыру документларын эзерләгәндә (территорияне планлаштыру документларын эзерләү территориядән файдалануның билгеле бер кагыйдәләренә һәм территориаль зоналарда төзелеш алып баруга карата гамәлгә ашырылырга мөмкин);

жир кишәрлекләренә шәһәр төзелеше планнарын эзерләгәндә (жир кишәрлегенә шәһәр төзелеше планы составында шул исәптән, жир кишәрлегенә шәһәр төзелеше регламенты гамәлдә булган очракта, шәһәр төзелеше регламенты турында мәгълүмат күрсәтелә).

2. Жирдән файдалану һәм төзелеш кагыйдәләре булмаганда, федераль әһәмияттәге объектларны, региональ әһәмияттәге объектларны, муниципаль районнарның жирле әһәмияттәге объектларын, шәһәр төзелеше регламентларын гамәлгә ашыру кагылмый торган яисә шәһәр төзелеше регламентлары билгеләнмәгән жир кишәрлекләрендә һәм федераль законнарда каралган башка очракларда төзелешкә рөхсәтләр бирү рөхсәт ителми.

3. Шәһәр төзелеше регламентларының гамәлдә булуы кагылмый торган жир кишәрлекләренә һәм капитал төзелеш объектларына карата шәһәр төзелеше регламентлары билгеләнми торган жирләргә карата Кагыйдәләр жир төзелеше эшләрен башкарганда жир кишәрлекләренә характеристика билгеләү максатыннан рөхсәт ителгән файдалануның рөхсәт ителгән төрләре билгеләнә.

4. Әгәр мондый үзгәрешләр белән шәһәр төзелеше регламентын билгеләү яисә үзгәртү каралган булса, жирле үзидарә органнары белешмәләренә күчмәсез мөлкәтнең бердәм дәүләт реестрына кертү өчен документларны (аларда булган белешмәләренә) теркәү органына жиберергә тиеш.

III БҮЛЕК. Физик һәм юридик затлар тарафыннан жир кишәрлекләреннән һәм капитал төзелеш объектларыннан рөхсәт ителгән файдалану төрләрен үзгәртү турында нигезләмәләр

12 статья. Төп нигезләмәләр

1. Жир кишәрлекләреннән һәм капитал төзелеш объектларыннан рөхсәт ителгән файдалану төрен үзгәртү күчмәсез мөлкәтнең бердәм дәүләт реестрындагы жир кишәрлеге яисә капитал төзелеш объекты турындагы белешмәләргә үзгәрешләр кертү юлы белән гамәлгә ашырыла.

2. Тиешле территориаль зона өчен билгеләнгән рөхсәт ителгән файдалануның төп һәм ярдәмче төрләрен куллану шартларында рөхсәт ителгән файдалану төрен үзгәртү жир кишәрлекләренә һәм капитал төзелеш объектларының хокук ияләре тарафыннан түбәндәге ысуллар белән гамәлгә ашырыла:

хокук иясе, әгәр тиешле территория зонасы турындагы белешмәләр күчмәсез мөлкәтнең Бердәм дәүләт реестрында булмаса, кадастр исәбе органына гариза белән мөрәжәгать итә;

хокук иясе жирле үзидарә органнарына мәгълүмат элементәсе тәртибендә жир кишәрлеге яисә капитал төзелеш объекты характеристикаларын үзгәртү турында белешмәләр жиберү өчен рөхсәт ителгән файдалану төрен үзгәртү турындагы гариза белән мөрәжәгать итә.

3. Тиешле территория зонасы өчен шартлы рөхсәт ителгән башка төргә караган рөхсәт ителгән файдалану төрен үзгәртү Россия Федерациясе Шәһәр төзелеше кодексы таләпләре һәм әлеге Кагыйдәләренә 13 статьясы нигезләмәләре нигезендә жир

кишәрлегеннән яисә капиталъ төзелеш объектннан файдалануның шартлы рөхсәт ителгән төренә рөхсәт алу юлы белән гамәлгә ашырыла.

4. Шәһәр төзелеше регламентларының гамәлдә булуы кагылмый торган яисә шәһәр төзелеше регламентлары билгеләнми торган жирлөрдә урнашкан жир кишәрлекләрәннән һәм капиталъ төзелеш объектларыннан рөхсәт ителгән файдалануның бер төренә үзгөртү турындагы карарлар федераль законнар нигезендә мондый файдалануның башка төренә кабул ителә.

5. Тиешле территориаль зона өчен билгеләнгән рөхсәт ителгән файдалануның мөмкин булган төрләрә исемлегендә булмаган жир кишәрлекләрәннән һәм капиталъ төзелеш объектларыннан файдалануның барлык башка төрләрә әлегә территориаль зона өчен рөхсәт ителмәгән булып тора һәм әлегә Кагыйдәләргә үзгөрешләр керткөндә генә рөхсәт ителергә мөмкин.

6. Территорияне комплекслы үстерү турында карар кабул ителгән көннән алып аңа карата аны комплекслы үстерү турында карар кабул ителгән территорияне планлаштыру документларын раслау көненә кадәр, мондый территория чикләрендә урнашкан жир кишәрлекләрәннән һәм (яисә) капиталъ төзелеш объектларыннан рөхсәт ителгән файдалану төренә үзгөртү рөхсәт ителми.

13 статья. Жир кишәрлеген яисә капиталъ төзелеш объектн файдалануның шартлыча рөхсәт ителгән төренә рөхсәт бирү тәртибе

1. Жир кишәрлеген яисә капиталъ төзелеш объектн куллануның шартлыча рөхсәт бирелүгә кызыксынучы физик яисә юридик зат (алга таба - файдалануның шартлы рөхсәт ителгән төренә рөхсәт) Комиссиягә файдалануның шартлы рөхсәт бирү турындагы гаризаны жибәрә.

Шартлы рөхсәт бирү турында гариза куллануның рөхсәт ителгән төренә электрон имза белән имзаланган электрон документ рәвешендә жибәрелергә мөмкин.

2. Куллануның шартлы рөхсәт ителгән төренә рөхсәт бирү турында карар проекты Россия Федерациясә Шәһәр төзелеше кодексында һәм әлегә бүлекнең 18 статьясы нигезләмәләрендә билгеләнгән тәртиптә үткөрелә торган ижтимагый фикер алышуларда яисә гавами тыңлауларда каралырга тиеш.

3. Куллануның шартлы рөхсәт ителгән төренә рөхсәт бирү турында карар проекты буенча ижтимагый фикер алышулар яисә гавами тыңлаулар нәтижәләре турында бәяләмә нигезендә Комиссия, кабул ителгән карарның сәбәпләрен күрсәтеп, мондый рөхсәтне файдалануның шартлы рөхсәт ителгән төренә яисә мондый рөхсәтне бирүдән баш тарту турында тәкъдимнәр әзерли һәм аларны муниципаль берәмлекнең Башкарма комитеты житәкчесенә жибәрә.

4. Әлегә статьяның 3 өлешендә күрсәтелгән тәкъдимнәр нигезендә муниципаль берәмлек башкарма комитеты житәкчесә мондый тәкъдимнәр кәргән көннән алып өч көн эчендә мондый рөхсәтне файдалануның шартлы рөхсәт ителгән төренә яисә мондый рөхсәтне бирүдән баш тарту турында карар кабул итә.

Күрсәтелгән карар муниципаль хокукый актларны, башка рәсми мәгълүматны рәсми бастырып чыгару өчен билгеләнгән тәртиптә бастырып чыгарылырга һәм муниципаль берәмлекнең «Интернет» челтәрендәгә рәсми сайтында урнаштырылырга тиеш.

5. Россия Федерациясә Шәһәр төзелеше кодексының 55.32 статьясындагы 2 өлешендә күрсәтелгән дәүләт хакимияте башкарма органыннан, вазыйфаи заттан, дәүләт учреждениесеннән яисә жирле үзидарә органыннан үз белдегә белән төзелгән корылманы ачыклау турында жирле үзидарә органына хәбәрнамә кәргән көннән башлап мондый корылма урнашкан жир кишәрлегенә карата яисә мондый корылманы жимергәнчә яисә мондый корылманы жимерү урынына кадәр файдалануның рөхсәт ителгән төренә рөхсәт бирү рөхсәт ителми, моңа жирле үзидарә органының әлегә хәбәрнамәне карау

нәтижеләре буенча дәүләт хакимияте башкарма органына, дәүләт учреждениесенә яисә жирле үзидарә органына, дәүләт учреждениесенә яисә жирле үзидарә органына, Россия Федерациясе Шәһәр төзелеше кодексының 55 статьясындагы 2 өлешендә күрсәтелгән дәүләт учреждениесенә яисә жирле үзидарә органына карата күрсәтелгән очраklar керми, һәм әлеге хәбәрнамә турында гаризаны үз-үзен канәгәтләндрерү яисә үз-үзен канәгәтләндрерү турында законлы карар үз көченә керми дип кабул ителә.

6. Физик яисә юридик зат шартлы рәхсәт ителгән файдалану төренә яисә мондый рәхсәт бирүдән баш тарту турында карар суд тәртибендә шикаять бирергә хоуклы.

14 Статья. Капиталь төзелеш объектларын рәхсәт ителгән төзелешнең чикле параметрларыннан читкә тайпылуға, реконструкциялүгә рәхсәт бирү тәртибе

1. Исеме шәһәр төзелеше регламентында билгеләнгән жир кишәрлекләренең минималь күләмнәренән йә төзелеш алып бару өчен уңайсыз булган инженерлык-геологик яисә башка характеристикаларын конфигурациялүдән кечерәк булган жир кишәрлекләре ияләре рәхсәт ителгән төзелешнең иң чик параметрларыннан читкә тайпылуға, капитал төзелеш объектларын реконструкциялүгә рәхсәтләр алырга хоуклы.

1.1. Әгәр мондый тайпылыш рәхсәт ителгән төзелешнең иң чик параметрларыннан читкә тайпылу, капитал төзелеш объектларын реконструкциялү өчен рәхсәт сорап мөрәжәгать итәргә хоуклы, әгәр мондый тайпылыш конкрет территориаль зона өчен шәһәр төзелеше регламентында билгеләнгән капитал төзелеш объектларын бер яисә берничә чик параметрға бер мәртәбә үзгәртү, реконструкциялү максатларында ун проценттан артмаска тиеш.

2. Рәхсәт ителгән төзелешнең, капитал төзелеш объектларын реконструкциялүнең иң чик параметрларыннан читләшү, техник регламентлар, норматив техник документлар таләпләрен үтәгәндә, аерым жир кишәрлеге өчен рәхсәт ителә.

Катларның иң чик саны, биналарның, корылмаларның чик биеклеге һәм федераль яисә региональ әһәмияттәге тарихи жирлекләр территорияләре чикләрендә капитал төзелеш объектларының архитектура карарларына таләпләр өлешендә рәхсәт ителгән төзелешнең чикле параметрларыннан баш тарту рәхсәт ителми.

3. Рәхсәт ителгән төзелешнең чикле параметрларыннан тайпылуға, капитал төзелеш объектларын реконструкциялүгә рәхсәт алуда кызыксынган зат Комиссиягә мондый рәхсәт бирү турында гариза жиберә.

Рәхсәт ителгән төзелешнең чикле параметрларыннан читкә тайпылуға, капитал төзелеш объектларын реконструкциялүгә рәхсәт бирү турындагы гариза электрон имза белән имзаланган электрон документ рәвешендә жиберелергә мөмкин.

4. Рәхсәт ителгән төзелешнең иң чик параметрларыннан читкә тайпылуға, капитал төзелеш объектларын реконструкциялүгә рәхсәт бирү турында гариза кергән көннән алып унбиш эш көне эчендә әзерләнә һәм, әлеге статьяның 1 өлешендә каралган очрактан тыш, Россия Федерациясе Шәһәр төзелеше кодексында һәм әлеге бүлекнең 19 статьясы нигезләмәләрендә билгеләнгән тәртиптә жәмәгать фикер алышуларында яисә гавами тыңлауларда каралырга тиеш.

5. Рәхсәт ителгән төзелешнең, капитал төзелеш объектларын реконструкциялүнең иң чик параметрларыннан тайпылуға рәхсәт бирү турында карар проекты буенча ижтимагый фикер алышулар яисә гавами тыңлаулар нәтижеләре турында бәяләмә нигезендә Комиссия мондый фикер алышулар яисә тыңлаулар тәмамланган көннән алып унбиш эш көне эчендә мондый рәхсәт бирү турында яисә мондый рәхсәтне

бирүдән баш тарту турында тәкъдимнәр әзерли һәм кабул ителгән карарның сәбәпләрен күрсәтеп, аларны муниципаль берәмлек Башкарма комитеты җитәкчесенә җибәрә.

6. Әлеге статьяның 5 өлешендә күрсәтелгән рекомендацияләр нигезендә җирлек башкарма комитеты җитәкчесе мондый тәкъдимнәр керткән көннән җиде көн эчендә рәхсәт ителгән төзелешнең, капитал төзелеш объектларын реконструкцияләүнең иң чик параметрларыннан читләшүгә яисә мондый рәхсәт бирүдән баш тарту турында карар кабул итә.

7. Россия Федерациясе Шәһәр төзелеше кодексының 55.32 статьясындагы 2 өлешендә күрсәтелгән дәүләт хакимияте башкарма органынан, вазыйфаи заттан, дәүләт учреждениесеннән яисә җирле үзидарә органынан рәхсәтсез төзелгән корылма ачыкланган көннән соң, Россия Федерациясе Шәһәр төзелеше кодексының 55.32 статьясындагы 2 өлешендә күрсәтелгән дәүләт хакимияте органына, дәүләт учреждениесенә яисә җирле үзидарә органына әлеге хәбәрнамәне карау нәтиҗәләре буенча җирле үзидарә органы тарафыннан дәүләт хакимияте башкарма органына, дәүләт учреждениесенә яисә җирле үзидарә органына, Россия Федерациясе Шәһәр төзелеше кодексының 55 статьясындагы 2 өлешендә күрсәтелгән дәүләт учреждениесенә яисә җирле үзидарә органына карата күрсәтелгән рәхсәт бирү рәхсәт ителми, мондый корылма урнашкан җир кишәрлегенә карата капитал төзелеш объектларының иң чик параметрларыннан читкә тайпылуга, реконструкцияләнүгә рәхсәт ителми, аны җимерүгә яисә билгеләнгән таләпләргә туры китерү, моңа җирле үзидарә органы тарафыннан билгеләнгән таләпләргә карау нәтиҗәләре буенча Россия Федерациясе Шәһәр төзелеше кодексының 55 статьясының 2 өлешендә күрсәтелгән дәүләт органына яисә җирле үзидарә органына үз-үзен канәгатьләндерү турында законлы карар үз көченә керми яисә үз-үзен канәгатьләндерми дигән карарның үз көченә керүе керми.

8. Физик яисә юридик зат рәхсәт ителгән төзелешнең чикле параметрларыннан тайпылуга, капитал төзелеш объектларын реконструкцияләүгә яисә мондый рәхсәт бирүдән баш тартуға рәхсәт бирү турындагы карарга суд тәртибендә ризасызлык белдерергә хокуклы.

9. Әгәр мондый тайпылыш аэродром янындагы территориядә билгеләнгән күчемсез милек объектларыннан файдалануның чикләүләренә туры килмәсә, рәхсәт ителгән төзелешнең иң чик параметрларыннан читкә тайпылуга, капитал төзелеш объектларын реконструкцияләүгә рәхсәт бирү рәхсәт ителми.

IV БҮЛЕК. Территорияне планлаштыру документларын әзерләү турында нигезләмәләр

15 статья. Төп нигезләмәләр

1. Территорияне планлаштыру документларын әзерләү территорияләргә тотрыклы үстерүне тәэмин итү, шул исәптән планлаштыру структурасы (кварталлар, микрорайоннар, башка элементлар) элементларын бүлеп бирү, җир кишәрлекләргә чикләрен билгеләү, капитал төзелеш объектларын планлаштырып урнаштыру зоналары чикләрен билгеләү максатларында гамәлгә ашырыла.

2. Территорияне планлаштыру документларын әзерләү территорияль зоналардан файдалану һәм (яисә) муниципаль районнарны территорияль планлаштыру схемаларында билгеләнгән җирләр белән һәм (яисә) муниципаль районнарны территорияль планлаштыру схемаларында билгеләнгән территорияләргә, җирлекләргә, шәһәр округларының генераль планнарында билгеләнгән функциональ зоналарга, территорияне комплекслы үстерүне гамәлгә ашыру күздә тотыла торган территорияне планлаштыру структурасының бер яисә берничә чиктәш элементна карата гамәлгә ашырыла.

3. Территорияне планлаштыру документларын эзерләү территорияль планлаштыру документлары, жирдән файдалану һәм төзелеш кагыйдәләре (линия объектларын урнаштыруны күздә тоткан территорияне планлаштыру документларын эзерләүдән тыш); коммуналь инфраструктура системаларын комплекслы үстерү программалары, транспорт инфраструктурасын комплекслы үстерү программалары, социаль инфраструктураны комплекслы үстерү программалары, шәһәр төзелешен проектлау нормативлары, техник регламентлар, кагыйдәләр жыентыклары таләпләре нигезендә; инженерлык эзләнүләре материалларын һәм нәтижәләрен, Россия Федерациясе халыкларының мәдәни мирас объектларының (тарихи һәм мәдәни ядкарьләренен) бердәм дәүләт реестрына кертелгән мәдәни мирас объектлары чикләрен, ачыкланган мәдәни мирас объектлары территорияләре чикләрен, территорияләрдән файдалануның махсус шартлары булган зоналар чикләрен исәпкә алып гамәлгә ашырыла.

4. Территорияне планлаштыру документлары төрләренә түбәндөгеләр керә:

территорияне планлаштыру проекты;

территорияне ызанлау проекты.

5. Территорияне планлаштыру проектын эзерләү түбәндәге максатларда гамәлгә ашырыла:

планировка структурасы элементларын аерып чыгару;

гомуми файдаланудагы территорияләр чикләрен билгеләү (кызыл линияләр билгеләү юлы белән);

капиталь төзелеш объектларын планлаштырып урнаштыру зоналары чикләрен билгеләү;

территорияне планлаштырып үстерүнең характеристикаларын һәм чиратын билгеләү.

6. Территорияне ызанлау проектын эзерләү түбәндәге максатларда гамәлгә ашырыла:

төзелә торган һәм үзгәртелә торган жир кишәрлекләренен чикләре урынын билгеләү;

чикләрендә урнашкан жир кишәрлеген төзүгә, үзгәртүгә һәм (яисә) үзгәртүгә бәйле рәвештә, мондый билгеләү, үзгәртү күздә тотылмаган яңа капитал төзелеш объектларын урнаштыру планлаштырылмаган төзелеш территорияләре өчен кызыл линияләр билгеләү, үзгәртү, туктату өчен, мондый билгеләү, үзгәртү, гамәлдән чыгару гомуми файдаланудагы территориянең чикләрен үзгәртүгә бәйле рәвештә, комплекслы үсешне гамәлгә ашыру күздә тотылмаган жир кишәрлеген билгеләү, үзгәртү, гамәлдән чыгару өчен.

Территорияне ызанлау проектын эзерләгәндә төзелә торган һәм (яисә) үзгәртелә торган жир кишәрлекләренен чикләре урынын билгеләү эшчәнлекнең конкрет төрләре өчен шәһәр төзелеше регламентлары һәм жир кишәрлекләрен бүлеп бирү нормалары, федераль законнарда һәм Россия Федерациясе субъектлары законнарында, техник регламентларда, кагыйдәләр жыентыгында билгеләнгән барлыкка килә торган һәм (яисә) үзгәртелә торган жир кишәрлекләренә башка таләпләр нигезендә гамәлгә ашырыла.

7. Территорияне планлаштыруның расланган проектлары һәм ызанлау проектлары нигезендә жирле үзидарә органнары әлеге Кагыйдәләргә территорияль зоналарның чикләрен төгәлләштерү һәм капитал төзелеш объектларын рөхсәт ителгән төзүнең һәм реконструкцияләүнең иң чик параметрларында билгеләнгән үзгәрешләр кертергә хокуклы.

8. Территорияне планлаштыру документларына гомуми таләпләр, эчтәлегә, эзерләү һәм раслау тәртибе Россия Федерациясе Шәһәр төзелеше кодексы, «Татарстан Республикасында шәһәр төзелеше эшчәнлегенә турында» 2010 елның 25 декабрендәге 98-ТРЗ номерлы Татарстан Республикасы Законы, башка норматив хокукый актлар белән билгеләнә.

V БҮЛЕК. Жирдән файдалану һәм төзелеш мәсьәләләре буенча ижтимагый фикер алышулар яисә гавами тыңлаулар уздыру турында нигезләмәләр

16 статья. Жирдән файдалану һәм төзелеш мәсьәләләре буенча ижтимагый фикер алышулар яисә гавами тыңлаулар оештыру һәм уздыру буенча гомуми нигезләмәләр

1. Ижтимагый фикер алышулар яисә гавами тыңлаулар жир кишәрлекләре һәм капитал төзелеш объектларының хокук ияләренә тормыш, хокукларын һәм законлы мәнфәгатьләрен уңай шартларга үтәү максатыннан үткәрелә.

2. Ижтимагый фикер алышулар яисә гавами тыңлаулар Россия Федерациясе Конституциясе, федераль законнар, Татарстан Республикасы законнары, муниципаль берәмлек уставы, әлеге Кагыйдәләр, башка норматив хокукий актлар нигезендә уздырыла.

3. Жирдән файдалану һәм төзелеш мәсьәләләре буенча жәмәгать фикер алышуларына яисә гавами тыңлауларга түбәндәгеләр чыгарыла:

жирдән файдалану һәм төзелеш алып бару кагыйдәләре проекты, жирдән файдалану һәм төзелеш кагыйдәләренә үзгәрешләр кертү проектлары;

Россия Федерациясе Шәһәр төзелеше кодексында каралган очрактардан тыш территорияне планлаштыру проектлары һәм территорияне ызанлау проектлары;

жир кишәрлекләренән һәм капитал төзелеш объектларыннан файдалануның шартлы рәхсәт ителгән төрләренә рәхсәтләр бирү турындагы карарлар;

рәхсәт ителгән төзелешнең иң чик параметрларыннан тайпылуга, капитал төзелеш объектларын реконструкцияләүгә рәхсәт бирү турындагы карарлар проектлары.

4. Ижтимагый фикер алышуларны яисә гавами тыңлауларны оештыру һәм үткөрү тәртибе «Апас шәһәр тибындагы поселогы» муниципаль берәмлеге халкына жәмәгать фикер алышулары яисә гавами тыңлаулар башлану турында хәбәр итүне, тиешле проект белән таныштыруны, муниципаль берәмлек халкының ижтимагый фикер алышуларында яисә гавами тыңлауларында катнашуны, кабул ителгән карарларның нигезле булуын да кертәп, ижтимагый фикер алышуларның яисә гавами тыңлауларның нәтижеләрен бастырып чыгаруны (халыкка житкерүне) күздә тотарга тиеш.

5. Ижтимагый фикер алышуларны оештыру һәм үткөрүнең тәртибе һәм башка үзенчәлекләре, гавами тыңлаулар Россия Федерациясе Шәһәр төзелеше кодексының 5.1 статьясы нигезләмәләре белән билгеләнгән.

17 статья. Жирдән файдалану һәм төзелеш кагыйдәләре проекты, жирдән файдалану һәм төзелеш кагыйдәләренә үзгәрешләр кертү проектлары буенча ижтимагый фикер алышулар яисә гавами тыңлаулар уздыру үзенчәлекләре

1. Жирдән файдалану һәм төзелеш кагыйдәләре яисә аларга үзгәрешләр кертү проектлары буенча ижтимагый фикер алышулар яисә гавами тыңлаулар Муниципаль берәмлек башлыгы карары нигезендә Кагыйдәләр проектың әзерләү комиссиясе тарафыннан уздырыла.

2. Кагыйдәләр проекты буенча жәмәгать фикер алышуларының яисә гавами тыңлауларның озынлыгы мондый проект басылып чыккан көннән кимендә бер һәм кимендә өч ай тәшкил итә.

3. Конкрет территорияль зона өчен билгеләнгән шәһәр төзелеше регламентына үзгәрешләр кертү өлешендә Кагыйдәләргә үзгәрешләр әзерләнгән очракта, шулай ук территорияне комплекслы үстерү турында карар кабул ителүгә бәйле рәвештә жирдән файдалану һәм төзелеш кагыйдәләренә үзгәрешләр әзерләнгән очракта, Кагыйдәләргә үзгәрешләр кертү буенча ижтимагый фикер алышулар яисә гавами тыңлаулар территорияль зона чикләрендә үткәрелә, аның өчен мондый шәһәр төзелеше регламенты

билгелэнгән территория чикләрендә комплекслы үсеш узарга тиешле территория чикләрендә башкарыла. Бу очрақларда ижтимагый фикер алышулар яисә гавами тыңлаулар уздыру срогы бер айдан артык була алмый.

4. Кагыйдәләр аэродром янындагы территориядә билгелэнгән күчемсез милек объектларыннан файдалануны чикләүгә туры китерелгән очрақта, шулай ук г - 20 статьяның 2 өлешендә күрсәтелгән ярашмаучанлыкларны бетерү, ижтимагый фикер алышулар яисә гавами тыңлаулар үткәрелми.

Конкрет территориаль зона өчен шәһәр төзелеше регламентында билгелэнгән рөхсәт ителгән куллану төрләре бер мәртәбә үзгәртелгән очрақта, капитал төзелеш объектларының элек билгелэнгән иң чик параметрлары үзгәртелмәгән, реконструкциялэнгән һәм (яисә) рөхсәт ителгән төзелешнең бер яисә берничә чик параметры бер мәртәбә үзгәргән, конкрет территориаль зона өчен шәһәр төзелеше регламентында билгелэнгән капитал төзелеш объектларын реконструкцияләгән очрақта, ижтимагый фикер алышулар яисә гавами тыңлаулар уздыруның ун проценттан артыгы таләп ителми.

18 статья. Жир кишәрлеген яисә капитал төзелеш объекттын файдалануның шартлы рөхсәт ителгән төренә рөхсәт бирү турында карар проекты буенча ижтимагый фикер алышулар яисә гавами тыңлаулар

1. Жир кишәрлегеннән яисә капитал төзелеш объекттыннан файдалануның шартлы рөхсәт ителгән төренә рөхсәт бирү тәртибе Россия Федерациясе Шәһәр төзелеше кодексы һәм әлеге бүлекнең 13 статьясы нигезләмәләре нигезендә билгеләнә.

2. Куллануның шартлы рөхсәт ителгән төренә рөхсәт бирү турында карар проекты ижтимагый фикер алышуларда яисә гавами тыңлауларда фикер алышырга тиеш. Ижтимагый фикер алышулар яисә гавами тыңлаулар оештыру һәм үткәрү Комиссия тарафыннан гамәлгә ашырыла.

3. Жир кишәрлеген яисә капитал төзелеш объекттын файдалануның шартлыча рөхсәт ителгән төре әйләнә-тирә мохиткә тискәре йогынты ясарга мөмкин булган очрақта, гавами тыңлаулар жир кишәрлекләренең һәм капитал төзелеш объектларының хокук ияләре катнашында мондый тискәре йогынтыны куркыныч астына куйган капитал төзелеш объектлары катнашында уздырыла.

4. Комиссия түбәндәге затларга файдалануның шартлы рөхсәт ителгән төренә рөхсәт бирү турында карар проекты буенча ижтимагый фикер алышулар яисә гавами тыңлаулар уздыру турында хәбәрләр жибәрә:

әлеге рөхсәт соратып алына торган жир кишәрлеге белән гомуми чикләре булган жир кишәрлекләренең хокук ияләренә;

жир кишәрлеге белән гомуми чикләре булган жир кишәрлекләрендә урнашкан капитал төзелеш объектларының хокукка ия булучыларына әлеге рөхсәт соратып алына торган объектлар;

әлеге рөхсәт соратып алына торган капитал төзелеш объектның бер өлеше булган биналарның хокук ияләренә.

Күрсәтелгән хәбәрләр кызыксынган затның шартлы рәвештә рөхсәт бирү турында гаризасы алынган көннән соң жиде эш көненнән дә соңга калмыйча жибәрелә.

5. Муниципаль берәмлек халкына ижтимагый фикер алышулар яисә гавами тыңлаулар нәтижәләре турында бәяләмә басылып чыккан көнгә кадәр аларны уздыру турында хәбәр иткән көннән алып муниципаль берәмлек уставы һәм (яисә) муниципаль берәмлек вәкиллеке органының норматив хокукый актлары белән билгеләнә һәм бер айдан артык була алмый.

6. Куллануның шартлы рөхсәт ителгән төренә рөхсәт бирү турында карар проекты буенча ижтимагый фикер алышуларны яисә гавами тыңлауларны оештыруга һәм

уздыруга бэйле чыгымнар мондый рөхсәтне бирү белән кызыксынучы физик яисә юридик зат йөртә.

7. Жир кишәрлегенән яисә капиталъ төзелеш объектыннан файдалануның шартлыча рөхсәт ителгән төре шәһәр төзелеше регламентына жирдән файдалану һәм төзелеш кагыйдәләренә үзгәрешләр кертү өчен билгеләнгән тәртиптә, ижтимагый фикер алышулар уздырылганнан яисә шартлы рөвештә рөхсәт ителгән файдалану төренә рөхсәт бирү белән кызыксынучы физик яисә юридик зат инициативасы буенча гавами тыңлаулар уздырылганнан соң, мондый затка файдалануның шартлы рөхсәт ителгән төренә рөхсәт бирү турындагы карар ижтимагый фикер алышулар яисә гавами тыңлаулар үткәрмичә кабул ителә.

19 Статья. Капиталъ төзелеш объектларын рөхсәт ителгән төзүнең, реконструкцияләүнең иң чик параметрларыннан читләшүгә рөхсәт бирү мәсьәләсе буенча ижтимагый фикер алышулар яисә гавами тыңлаулар

1. Рөхсәт ителгән төзелешнең чикле параметрларыннан читкә тайпылуга, капиталъ төзелеш объектларын реконструкцияләүгә рөхсәт бирү тәртибе Россия Федерациясе Шәһәр төзелеше кодексы һәм әлеге бүлекнең 14 статьясы нигезләмәләре нигезендә билгеләнә.

2. Рөхсәт ителгән төзелешнең чикле параметрларыннан читкә тайпылуга, капиталъ төзелеш объектларын реконструкцияләүгә рөхсәт бирү турындагы карар проекты ижтимагый фикер алышуларда яисә гавами тыңлауларда фикер алышырга тиеш. Ижтимагый фикер алышулар яисә гавами тыңлаулар оештыру һәм үткөрү Комиссия тарафыннан гамәлгә ашырыла.

3. Ижтимагый фикер алышуларны яисә рөхсәт ителгән төзелешнең чикле параметрларыннан тайпылуга, капиталъ төзелеш объектларын реконструкцияләүгә рөхсәт бирү турында карар проекты буенча гавами тыңлауларны оештыруга һәм уздыруга бэйле чыгымнар мондый рөхсәт бирүдә кызыксынучы физик яисә юридик зат йөртә.

VI БҮЛЕК. Жирдән файдалану һәм төзелеш алып бару кагыйдәләренә үзгәрешләр кертү турында нигезләмәләр

20 статья. ЖИР ҺӘМ ХАЛКЛАРЫНДА БЕР БУЕНЧА КҮРСӨТКЕЧЕ

1. Әлеге Кагыйдәләргә үзгәрешләр кертү Россия Федерациясе Шәһәр төзелеше кодексының 31 - 33 статьяларында каралган тәртиптә һәм нигезләрдә гамәлгә ашырыла.

2. Кагыйдәләргә үзгәрешләр кертү мәсьәләсен карау өчен түбәндәгеләр нигез була:

а) жирлекнең генераль планы кагыйдәләренең һәм (яисә) муниципаль районны территорияль планлаштыру схемасының күрсәтелгән генераль планга һәм (яисә) территорияль планлаштыру схемасына үзгәрешләр кертү нәтижәсендә барлыкка килгән туры килмәве;

б) Россия Федерациясе Хөкүмәте тарафыннан вәкаләт бирелгән федераль башкарма хакимият органыннан Россия Федерациясе законнарында билгеләнгән срокларда үтәү өчен, Кагыйдәләрдә кертелгән, аэродром яны территориясендә урнаштырылган күчмәсез милек объектларыннан файдалануны чикләүне бозуларны бетерү турында күрсәтмәләр керү;

в) территорияль зоналарның чикләрен үзгәртү, шәһәр төзелеше регламентларын үзгәртү турында тәкъдимнәр керү;

г) территорияләрдән, мәдәни мирас объектлары территорияләренән файдалануның махсус шартлары булган зоналар чикләренә урнашу урыны турында

белешмәләрнең шәһәр төзелешен зоналаштыру картасында чагылдырылган туры килмәве, ул күчәмсез мөлкәтнең бердәм дәүләт реестрында күрсәтелгән зоналар, территорияләр чикләренең урнашу урыны тасвирламасына карый;

д) территорияләрдән, федераль, региональ һәм жирле әһәмияттәге истәлекле урыннар территорияләреннән файдалануның махсус шартлары булган зоналар чикләрендә тулысынча яисә өлешчә урнашкан жир кишәрлекләреннән һәм капитал төзелеш объектларыннан файдалануның күчәмсез мөлкәт объектларыннан мондый зоналар, территорияләр чикләрендә файдалануның чикләүләренә шәһәр төзелеше регламентында билгеләнгән чикләүләренә туры килмәве;

е) территориядән файдалануның махсус шартлары булган зоналарны билгеләү, үзгәртү, туктату, мәдәни мирас объекты территориясә чикләрен, федераль әһәмияттәге тарихи жирлек территориясен, региональ әһәмияттәге тарихи жирлек территориясен билгеләү, үзгәртү;

ж) территорияне комплекслы үстерү турында карар кабул итү.

3. Кагыйдәләргә үзгәрешләр кертү турындагы тәкъдимнәр Комиссиягә жиберелә:

федераль башкарма хакимият органнары тарафыннан Кагыйдәләр федераль әһәмияттәге капитал төзелеш объектларының эшләвенә, урнашуына комачауларга мөмкин булган очракларда;

Кагыйдәләр региональ әһәмияттәге капитал төзелеш объектларының эшләвенә, урнашуына комачауларга мөмкин булган очракларда Татарстан Республикасы башкарма хакимияте органнары тарафыннан;

Кагыйдәләр муниципаль районның жирле әһәмияттәге капитал төзелеш объектларының эшләвенә, урнашуына комачауларга мөмкин булган очракларда муниципаль районның жирле үзидарә органнары тарафыннан;

жирлекнең тиешле территориясәндә жирдән файдалануны һәм төзелешне жайга салу тәртибен камилләштерергә кирәк булган очракларда жирле үзидарә органнары тарафыннан;

физик яисә юридик затлар тарафыннан инициатив тәртиптә йә Кагыйдәләрне куллану нәтижәсәндә жир кишәрлекләре һәм капитал төзелеш объектлары нәтижәле файдаланылмаса, аларның хокук ияләренә зыян салынса, жир кишәрлекләренең һәм капитал төзелеш объектларының хакы кими, гражданның һәм аларның берләшмәләренең хокуклары һәм законлы мәнфәгатьләре гәмәлгә ашырылмаган очракларда.

Россия Федерациясә тарафыннан төзелгән һәм Россия Федерациясә Хөкүмәте тарафыннан кабул ителгән территорияне комплекслы үстерү турындагы карарны гәмәлгә ашыруны тәэмин итүчә вәкаләтле федераль башкарма хакимият органы яисә юридик зат;

Россия Федерациясә субъекты дәүләт хакимиятенең югары башкарма органы, территорияне комплекслы үстерү турында карар кабул иткән жирле үзидарә органы, Россия Федерациясә субъекты тарафыннан төзелгән һәм Россия Федерациясә субъекты кабул иткән территорияне комплекслы үстерү турында карарны гәмәлгә ашыру максатларында территорияне комплекслы үстерү турында килешүне төзегән зат тарафыннан яисә территорияне комплекслы үстерү турында карарны гәмәлгә ашыруны тәэмин итүчә юридик зат тарафыннан.

Кагыйдәләрне приаэродром территориясәндә билгеләнгән күчәмсез милек объектларыннан файдалануның чикләүләренә туры китерүне күздә тоткан Кагыйдәләргә үзгәрешләр кертү проекты Комиссия тарафыннан каралмаган.

4. Кагыйдәләр Россия Федерациясә Шәһәр төзелеше кодексының 31 статьясындагы 3.1 өлешә нигезәндә жирлек территориясәндә федераль әһәмияттәге объектларны, региональ әһәмияттәге объектларны, муниципаль районның жирле әһәмияттәге объектларын территориаль планлаштыру документларында каралган урыннарны (линия объектларыннан тыш) урнаштыру мөмкинлегә тәэмин ителмәгән очракта, вәкаләтле федераль башкарма хакимият органы, Татарстан Республикасы

башкарма хакимиятенен вәкаләтле органы, муниципаль районның вәкаләтле жириле үзидарә органы «Апас шәһәр тибындагы поселогы» муниципаль берәмлеге башлығына күрсәтелгән объектларны урнаштыруны тәмин итү максатларында Кагыйдәләргә үзгәрешләр кертү турындагы таләпне жиберә.

Бу очракта «Апас шәһәр тибындагы поселогы» муниципаль берәмлеге башлығы әлеге таләпне алган көннен алып утыз көн эчендә Кагыйдәләргә үзгәрешләр кертүне тәмин итә.

5. Расланган Кагыйдәләр жири кишәрлекләренән һәм (яисә) аларда урнашкан капитал төзелеш объектларыннан файдалануның чикләмәләренә каршы килә торган һәм чикләрендә тулысынча яисә өлешчә аэродром территориясе урнашкан приаэродром территориясендә билгеләнгән икътисадый һәм башка эшчәнлекне гамәлгә ашыру өлешендә кулланылмый.

«Апас шәһәр тибындагы поселогы» муниципаль берәмлеге башлығы Россия Федерациясе Хөкүмәте тарафыннан вәкаләт бирелгән башкарма хакимият органыннан алынганнан соң Кагыйдәләргә үзгәрешләр кертү турында карар кабул итәргә тиеш. Күрсәтелгән күрсәтмәгә муниципаль берәмлек башлығы суд тәртибендә шикаять бирергә мөмкин.

«Апас шәһәр тибындагы поселогы» муниципаль берәмлеге башлығы аларны аэродром яны территориясендә билгеләнгән күчмәсез милек объектларыннан файдалануны чикләүгә китерү өлешендә Кагыйдәләргә үзгәрешләр кертүне алты айдан артмаган срокта тәмин итә.

6. Әлеге статьяның 2 өлешендә каралган очрактарда дәүләт хакимиятенен башкарма органы яисә жириле үзидарә органы территорияләрдән файдалануның махсус шартлары булган зоналарны, мәдәни мирас объектлары территорияләре чикләрен урнаштыруга, федераль әһәмияттәге тарихи жирилекләр, региональ әһәмияттәге тарихи жирилекләр территорияләре чикләрен раслауға вәкаләтле орган «Апас шәһәр тибындагы поселогы» муниципаль берәмлеге башлығына территорияләрдән, мәдәни мирас объектларыннан, федераль әһәмияттәге тарихи жирилекләр территорияләренән, региональ әһәмияттәге тарихи жирилекләр территорияләренән файдалануның махсус шартлары булган зоналар чикләрен аерып алу, мондый зоналар, территорияләр чикләрендә жири кишәрлекләренән һәм капитал төзелеш объектларыннан файдалануның чикләнгән билгеләү таләбен жиберә.

Күрсәтелгән очракта, шулай ук территориядән файдалануның махсус шартлары булган зонаның яшәшән билгеләү, үзгәртү яисә туктату турында, мәдәни мирас объекты территориясе чикләре турында йә әлеге статьяның 2 өлешендәге г - пунктларында каралган нигезләрне ачыклау көненнән «Апас шәһәр тибындагы поселогы» муниципаль берәмлеге башлығы Кагыйдәгә үзгәрешләр кертү өчен әлеге статьяның 2 өлешендә каралган нигезләрне ачыклау юлы белән аларны Кагыйдәләргә үзгәрешләр кертүне тәмин итәргә тиеш. Шулай ук вакытта әлеге өлештә каралган таләп нигезендә аларны төгәлләштерү максатларында жириләрдән файдалану һәм төзелеш алып бару кагыйдәләренә үзгәрешләр раслау таләп ителми.

Федераль әһәмияттәге тарихи жирилекләр территорияләренән, федераль әһәмияттәге тарихи жирилекләр территорияләренән, региональ әһәмияттәге тарихи жирилекләр территорияләренән файдалануның махсус шартлары булган зоналар чикләрен сайлап алу, мондый зоналар, территорияләр чикләрендә жири кишәрлекләренән һәм капитал төзелеш объектларыннан файдалануның чикләүләрен билгеләү максатларында кагыйдәләрне төгәлләштерү чоры дәүләт хакимиятенен башкарма органыннан яисә жириле үзидарә органыннан территорияләрдән файдалануның махсус шартлары булган зоналарны, мәдәни мирас объектлары территорияләре чикләрен билгеләү, федераль әһәмияттәге тарихи жирилекләр, региональ әһәмияттәге тарихи жирилекләр территорияләре чикләрен раслау, мондый зоналар, территорияләр чикләренән махсус файдалану шартлары булган зоналар, территорияләр чикләрен

билгеләү яисә туктату турында белешмәләр керү йә әлеге статьяның 2 пунктларында каралган үзгәрешләргә керту өчен нигезләрдә каралган көннән алып алты айдан артмаса тиеш.

7. Территорияне комплекслы үстерү турында карар гамәлгә ашыру максатларында Кагыйдәгә үзгәрешләр кертелгән очракта, мондый үзгәрешләр территорияне комплекслы үстерү максатларында территорияне планлаштыру проектын раслаган көннән алып туксан көннән дә соңга калмыйча кертелергә тиеш.

8. Әлеге статьяның 4 һәм 5 өлешләрендә каралган очракларда, шулай ук әлеге статьяның 2 өлешендә г - г пунктларында күрсәтелгән ярашмаучанлыкларны бетерү, ижтимагый фикер алышулар яисә гавами тыңлаулар уздыру таләп ителми.

9. Комиссия, Кагыйдәләргә үзгәрешләр керту өлешендә аларны аэродром янындагы территориядә билгеләнгән күчәмсез милек объектларыннан файдалануның чикләүләренә туры китерү өлешендә үзгәрешләр керту очраklarыннан һәм әлеге статьяның 2 өлешендә күрсәтелгән ярашмаучанлыкларны бетерү очраklarыннан тыш, Кагыйдәгә үзгәреш керту турында тәкъдим кертелгән көннән алып егерме биш көн эчендә бәяләмә әзерли, анда Кагыйдәләргә үзгәрешләр керту турындагы яисә мондый тәкъдимне кире кагу сәбәпләрен күрсәтеп, мондый тәкъдимне кире кагу турындагы тәкъдимнәр каралган һәм бу бәяләмәне муниципаль берәмлекнең Башкарма комитеты житәкчесенә жибәрә.

10. Комиссия бәяләмәсендәге рекомендацияләргә исәпкә алып, муниципаль берәмлек Башкарма комитеты житәкчесе егерме биш көн эчендә Кагыйдәләргә үзгәрешләр керту проектын әзерләү турында яисә, кире кагу сәбәпләрен күрсәтеп, Кагыйдәгә үзгәрешләр керту турында тәкъдимне кире кагу хакында карар кабул итә һәм мөрәжәгать итүчеләргә әлеге карарның күчәрмәсен жибәрә.

11. Кагыйдәләргә үзгәрешләр жирле үзидарәнең вәкиллекле органы тарафыннан расланса, жирле үзидарәнең вәкиллекле органына жибәрелгән Кагыйдәләргә үзгәрешләр керту турындагы проект күрсәтелгән орган утырышында якындагы утырыштан соң килүче утырыштан соңга калмыйча каралырга тиеш.

12. Кагыйдәләргә үзгәрешләр керту проектын әзерләү турындагы карарны (карарны) күрсәтелгән проектны әзерләү эшләрен уздыру тәртибен һәм срокларын, проектны эшләүне оештыруга кагылышлы башка нигезләмәләргә үз эченә алырга тиеш.

13. Муниципаль берәмлекнең башкарма комитеты Кагыйдәләргә үзгәрешләр керту проектын әзерләү турында карар кабул итү датасыннан ун көн эчендә мондый карарны кабул итү турындагы хәбәрне билгеләнгән тәртиптә бастырып чыгаруны (халыкка житкерүне) тәмин итә. Хәбәрдә түбәндәгеләр күрсәтелә:

Кагыйдәләргә үзгәрешләр керту проектын әзерләү эшләрен уздыру тәртибе һәм сроклары;

кызыксынган затларның тәкъдимнәр комиссиясенә жибәрү тәртибе;
эшләргә оештыруның башка мәсьәләләре.

Кагыйдәләргә приаэродром территориясендә билгеләнгән күчәмсез милек объектларыннан файдалануны чикләүгә туры килгән очракта, шулай ук әлеге статьяның 2 өлешендә күрсәтелгән г - г пунктларында күрсәтелгән ярашмаучанлыкларны бетерү, Кагыйдәләргә үзгәрешләр керту проектын әзерләү турында карар кабул итү турындагы хәбәрне бастырып чыгару (халыкка житкерү) таләп ителми.

14. Федераль әһәмияттәге тарихи жирлек территориясенә яисә региональ әһәмияттәге тарихи жирлек территориясенә карата әзерләнгән Кагыйдәгә үзгәрешләр керту проекты мәдәни мирас объектларын саклап калу, алардан файдалану, аларны популярлаштыру һәм дүүләт саклавы өлкәсендә Россия Федерациясә Хөкүмәте вәкаләт биргән федераль башкарма хакимият органы, мәдәни мирас объектларын саклау өлкәсендә вәкаләтле Россия Федерациясә субъекты башкарма хакимияте органы белән гамәлдәге законнар нигезендә килештерелергә тиеш.

Федераль яисә региональ әһәмияттәге махсус сакланылучы табигать территориясе чикләрендә тулысынча торак пункт, әлеге махсус сакланылучы табигать территориясе чикләрендә урнашкан шундый торак пункт территориясенә карата әзерләнгән жирдән файдалану һәм төзелеш алып бару кагыйдәләре проекты федераль башкарма хакимият органы, Россия Федерациясе субъекты башкарма хакимиятенә махсус саклана торган табигать территориясе урнашкан органы белән килештерелергә тиеш. Килештерү предметы күрсәтелгән торак пункт территориясенә карата билгеләнә торган шәһәр төзелеше регламентының махсус сакланылучы табигать территорияләре турында Россия Федерациясе законнарында һәм махсус саклана торган табигать территориясе турындагы нигезләмәдә каралган махсус саклау режимына туры килүе. Килешү Россия Федерациясе Хөкүмәте билгеләгән тәртиптә гамәлгә ашырыла.

15. Муниципаль берәмлекнең Башкарма комитеты Кагыйдәләргә үзгәрешләр кертү проектын әзерләгәннән соң Комиссия тәкъдим иткән проектның техник регламентлар таләпләренә, территориаль планлаштыру документларына, Бердәм дәүләт күчемсез мөлкәт реестры белешмәләренә, шәһәр төзелеше эшчәнлеген тәмин итүнең дәүләт мәгълүмат системаларында булган белешмәләргә, документларга һәм материалларга туры килүен тикшерә.

16. Күрсәтелгән тикшерү нәтижәләре буенча муниципаль берәмлекнең башкарма комитеты муниципаль берәмлек башлыгының Кагыйдәләренә үзгәрешләр кертү проектын жибәрә яисә әлеге статьяның 10 өлешендә күрсәтелгән таләпләргә һәм документларга туры килмәве ачыкланган очракта, Комиссиягә эшләп бетерү өчен.

17. Кагыйдәләргә үзгәрешләр кертү проектын алганда муниципаль берәмлек башлыгы проект буенча ижтимагый фикер алышулар яисә гавами тыңлаулар уздыру турында карар кабул итә, проектны алган көннән соң ун көннән дә соңга калмыйча.

18. Кагыйдәләргә үзгәрешләр кертү проекты буенча ижтимагый фикер алышулар яисә гавами тыңлаулар Россия Федерациясе Шәһәр төзелеше кодексында, әлеге Кагыйдәләренә 17 статьясы нигезләмәләре нигезендә башка норматив хокукый актларда билгеләнгән тәртиптә уздырыла.

19. Кагыйдәгә үзгәрешләр жирле үзидарә органнарының норматив хокукый актларын рәсми бастырып чыгару (халыкка житкерү) өчен билгеләнгән тәртиптә бастырып чыгарылырга һәм «Интернет» челтәрендә муниципаль берәмлекнең рәсми сайтында урнаштырылырга тиеш.

20. Территориаль планлаштыруның федераль дәүләт мәгълүмат системасында Кагыйдәгә үзгәрешләр Кагыйдәләргә үзгәрешләр кертү проектын раслаган көннән алып ун көннән дә соңга калмыйча урнаштырылырга тиеш.

18. Физик һәм юридик затлар Кагыйдәләргә суд тәртибендә үзгәрешләренә раслау турындагы карарга ризасызлык белдерергә хокуклы.

VII БҮЛЕК. Жирдән файдалануның һәм төзелешнең башка мәсьәләләрен жайга салу турында нигезләмәләр

21 статья. Территориаль зоналар чикләре турында мәгълүматны күчемсез мөлкәтнең бердәм дәүләт реестрына кертү

1. Территория зоналары чикләре турында белешмәләр кертү кагыйдәләре күчемсез мөлкәтнең бердәм дәүләт реестрына “Күчемсез милекне дәүләт теркәвенә алу турында” 2015 елның 13 июлендәге 218-ФЗ номерлы Федераль законның 32, 34 статьялары нигезләмәләре белән билгеләнә.

2. Әлеге Кагыйдәләр белән территориаль зоналар билгеләнә, шул исәптән күчемсез мөлкәтнең Бердәм дәүләт реестрында булган жир кишәрлекләре, торак

пунктлар яисә муниципаль берәмлекләрнең чикләре урынын билгеләүдәге хаталарны исәпкә алып.

Бердәм дәүләт күчемсез мөлкәт реестрында белешмәләре булмаган торак пунктлар чикләренә карата аларның чикләрен билгеләүдәге хаталар исәпкә алынмый.

ПРАВИЛА ЗЕМЛЕПОЛЬЗОВАНИЯ И ЗАСТРОЙКИ МУНИЦИПАЛЬНОГО ОБРАЗОВАНИЯ "ПОСЕЛОК ГОРОДСКОГО ТИПА АПАСТОВО"
АПАСТОВСКОГО МУНИЦИПАЛЬНОГО РАЙОНА РЕСПУБЛИКИ ТАТАРСТАН
 КАРТА ГРАДОСТРОИТЕЛЬНОГО ЗОНИРОВАНИЯ. ТЕРРИТОРИАЛЬНЫЕ ЗОНЫ М 1:10 000

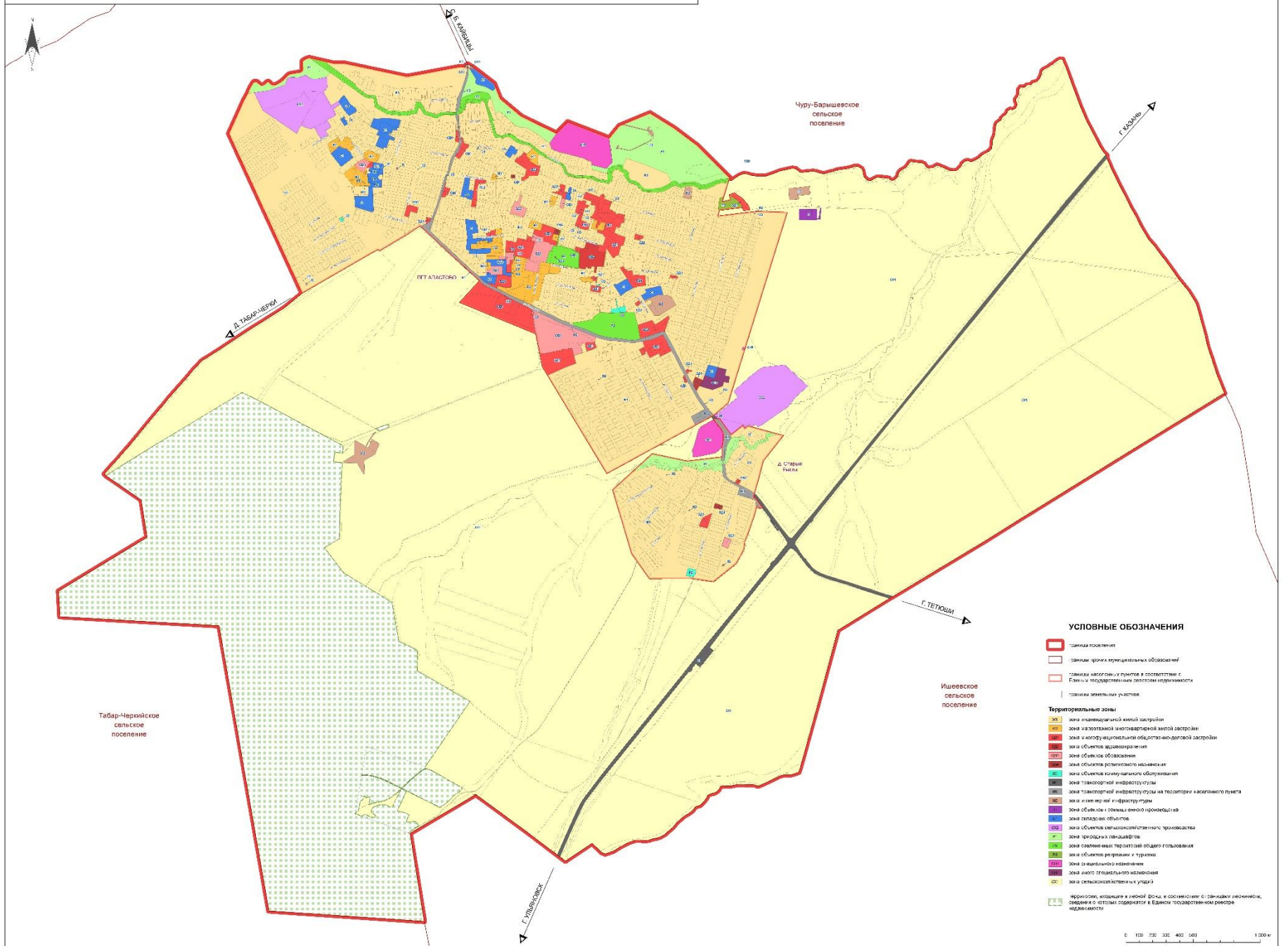

УСЛОВНЫЕ ОБОЗНАЧЕНИЯ

- граница поселения
- границы прочих территориальных обозначений
- границы населенных пунктов в соответствии с Единым государственным реестром недвижимости
- границы земельных участков

- Территориальные зоны:**
- зона комплексной жилой застройки
 - зона капремонтно-инновационной жилой застройки
 - зона в которой разрешены объекты малоэтажной застройки
 - зона объектов здравоохранения
 - зона объектов образования
 - зона объектов размещения недвижимости
 - зона объектов коммунального обслуживания
 - зона транспортной инфраструктуры
 - зона транспортной инфраструктуры на территории населенного пункта
 - зона инженерной инфраструктуры
 - зона объектов с повышенной пожарной опасностью
 - зона складских объектов
 - зона объектов сельскохозяйственного производства
 - зона природных ландшафтов
 - зона озелененной территории общего пользования
 - зона объектов размещения и туризма
 - зона оздоровительного назначения
 - зона объектов спортивного назначения
 - зона сельскохозяйственных угодий

территории, расположенные в Едином государственном реестре недвижимости

