



ПРИКАЗ

25.12.2019

г.Казань

БОЕРЫК

№ 1378-осн

Татарстан Республикасы Урман хуҗалыгы министрлыгының 2019 елның 19 февралендәге 113-осн номерлы боерыгы белән расланган Саба урманчылыгы урман хуҗалыгы регламентына үзгәрешләр кертү турында

Закондагы үзгәрешләргә бәйле рәвештә боерык бирәм:

1. Татарстан Республикасы Урман хуҗалыгы министрлыгының 2019 елның 19 февралендәге 113-осн номерлы боерыгы белән расланган Саба урманчылыгы урман хуҗалыгы регламентына кушымтага ярашлы рәвештә үзгәрешләр кертергә.

2. Әлеге боерык аны рәсми бастырып чыгарган көненнән башлап 10 көн узгач үз көченә керә.

3. Әлеге Боерык үтәлешен контрольдә тотуны урман хуҗалыгы министрының беренче урынбасары И.Н.Зариповка йөкләргә.

Министр

Р.Ә. Кузюров

Татарстан Республикасы Урман хужалыгы министрлыгының 2019 елның 25.12.1378-осн номерлы боерыгына кушымта

Татарстан Республикасы Урман хужалыгы министрлыгының
2019 елның 19 февралендәге 113-осн номерлы боерыгы белән расланган
Саба урманчылыгы урман хужалыгы регламентына кертелә торган
үзгәрешләр

1. Кереш өлештә:

бишенче абзацта «2011» саннарын «2019» саннарына, «2013 елның 26 декабрэндәге 728-осн номерлы» сүзләрен «2019 елның 9 августындагы 827-осн номерлы» сүзләренә алмаштырырга;

«РФ Урман кодексында каралган хокукый мөнәсәбәтләрне жайга сала торган норматив хокукый актлар (2019 елның 01 гыйнварына булган торышында)» бүлеген киләсе редакциядә баян итәргә:

«РФ Урман кодексында каралган хокукый мөнәсәбәтләрне жайга сала торган норматив хокукый актлар (2019 елның 25 декабрэнә булган торышында).

| РФ Урман кодексы статьясы | РФ Урман кодексында каралган | Норматив актлар |
|---|---|--|
| 1 | 2 | 3 |
| Россия Федерациясе Хөкүмәте актлары | | |
| 91 статьяның 7 өлеше | Дәүләт реестрыннан өзәмтәләр биргән өчен түләү | Россия Федерациясе Хөкүмәтененң «Дәүләт урман реестрыннан өзәмтәләр биргән өчен түләү күләме һәм аны алу тәртибе турында» 2007 елның 03 мартындагы 138 номерлы карары |
| 100 статьяның 2 өлеше, 81 статьяның 38 пункты | Урман кишәрлекләренә һәм урманнардан файдаланганда барлыкка килә торган мөлкәт хокукларына китерелгән зыянны түләү. Урман законнары бозылу нәтижәсендә урманнарға китерелгән зыянның күләмен исәпләү таксаларын һәм методикаларын раслау | Россия Федерациясе Хөкүмәтененң «Урман законнарын бозу нәтижәсендә урманнарға һәм аларда булган табигать объектларына китерелгән зыянны каплау үзенчәлекләрен раслау турында» 2018 елның 29 декабрэндәге 1730 номерлы карары |
| <u>96 статья, 81 статьяның 36 пункты</u> | Федераль дәүләт урман күзәтчелеге (урман сагы), аны гамәлгә ашыру тәртибе | Россия Федерациясе Хөкүмәтененң «Федераль дәүләт урман күзәтчелеген (урман сагын) гамәлгә ашыру турында нигезләмә раслау турында» 2007 елның 22 июнендәге 394 номерлы карары |
| 50 статьяның 3 | Зат, затлар төркеме тарафыннан әзерләнергә тиешле агач | Россия Федерациясе Хөкүмәтененң «Зат, затлар төркеме тарафыннан әзерләнергә тиешле |

| РФ Урман кодексы статьясы | РФ Урман кодексинда каралган | Норматив актлар |
|---|---|--|
| 1 | 2 | 3 |
| өлеше | материалының максималъ күләмен билгеләү | максималъ үзагач күләмен билгеләү турында» 2007 елның 22 июнендәге 395 номерлы карары |
| 73 статьяның 4 өлеше, 81 статьяның 27 пункты | Федераль мөлкәттәге урман ресурслары берәмлеге өчен түләү ставкалары һәм урман кишәрлеген арендау өчен урман кишәрлеге майданы берәмлеге өчен түләү ставкалары билгеләү | Россия Федерациясе Хөкүмәтенен «Федераль милектә булган урман кишәрлеген арендау буенча урман ресурслары күләме берәмлеге өчен түләү ставкалары һәм урман кишәрлеге майданы берәмлеге өчен түләү ставкалары турында» 2007 елның 22 маендагы 310 номерлы карары |
| 44 статья | Сусаклагычлар, башка төрле ясалма су объектлары, шулай ук гидротехника корылмалары, диңгез портлары, диңгез терминаллары, елга портлары, причаллар төзү һәм аларны эксплуатацияләү өчен урманнардан файдалану | Россия Федерациясе Хөкүмәтенен «Су объекттын файдалануга тапшыру турында карар эзерләү һәм кабул итү тәртибе турында» 2006 елның 30 декабрдәге 844 номерлы карары |
| 45 статья | Урманнардан линияле объектлар төзү, үзгәртеп кору, эксплуатацияләү өчен файдалану | Россия Федерациясе Хөкүмәтенен «Россия Федерациясе элементә линияләрен һәм корылмаларын саклау кагыйдәләрен раслау турында» 1995 елның 9 июнендәге 578 номерлы карары |
| 76 статьяның 3 өлеше, 81 статьяның 30 пункты | Урман утыртмаларын сату-алу шартнамәләре буенча түләү. Федераль мөлкәттә, шулай ук Россия Федерациясе субъектлары мөлкәтендә һәм муниципаль мөлкәттә торучы жирләрдә эзерләнгән торган агач материалы берәмлеге өчен түләү ставкаларын билгеләү | Россия Федерациясе Хөкүмәтенен «Федераль мөлкәттә торган урман кишәрлеген арендау буенча урман ресурслары күләме берәмлеге өчен түләү ставкалары һәм урман кишәрлеге майданы берәмлеге өчен түләү ставкалары турында» 2007 елның 22 маендагы 310 номерлы карары |
| 16 статьяның 3 өлеше, 60.3 статья; 81 статьяның 17 пункты | Урманнарда санитар куркынычсызлык. Урман утыртмаларын кисү тәртибе | Россия Федерациясе Хөкүмәтенен «Урманнарда санитар куркынычсызлык кагыйдәләре турында» 2007 елның 20 маендагы 607 номерлы карары |
| 16 статьяның 3 өлеше, 53 статьяның 3 өлеше, 81 статьяның | Урманнарда янғын куркынычсызлыгы. | Россия Федерациясе Хөкүмәтенен «Урманнарда янғын куркынычсызлыгы кагыйдәләрен раслау турында» 2007 ел, 30 июнь, № 417 карары; Россия Федерациясе Хөкүмәтенен «Урманнарны янғынга каршы кору чаралары турында» 2011 елның 16 апрелдәге 281 номерлы карары, Россия Федерациясе |

| РФ Урман кодексы статьясы | РФ Урман кодексында каралган | Норматив актлар |
|---------------------------|--|--|
| 1 | 2 | 3 |
| 16 пункты | | Хөкүмәтенен «Урман янғыннары нәтижәсендә урманнарда барлыкка килгән гадәттән тыш хәлләрне бетерү өчен федераль башкарма хакимият органнары көчләрен һәм чараларын жәлеп итү турында» 2017 елның 2 декабрдәге 1464 номерлы карары, Россия Федерациясе Хөкүмәтенен «Урман янғыннары нәтижәсендә урманнарда барлыкка килгән гадәттән тыш хәлләр турында» 2011 елның 17 маендагы 376 номерлы карары, Россия Федерациясе Хөкүмәтенен «Урман янғыннарын сүндерү планын һәм аның рәвешен эшләү һәм раслау кагыйдәләрен раслау турында» 2011 елның 17 маендагы 377 номерлы карары, Россия Федерациясе Хөкүмәтенен «Урманнарда һәм урман янғыннарында янғын куркынычы турындагы мәгълүматларның дөрөсләгән контрольдә тоту кагыйдәләрен раслау турында» 2011 елның 18 августындагы 687 номерлы карары |
| 22 статьяның 3 өлеше | Урманнарны үзләштерү өлкәсендә инвестиция эшчәнлеге. Урманнарны үзләштерү өлкәсендә өстенлекле инвестиция проектлары исемлеген эзерләү һәм раслау | Россия Федерациясе Хөкүмәтенен «Урманнарны үзләштерү турында өстенлекле инвестиция проектлары турында һәм Россия Федерациясе Хөкүмәтенен кайбер актларын көчен югалткан дип тану турында» 2018 елның 23 февралдәге 190 номерлы карары |
| 6 статья | Урманнар урнашкан жирләр | Россия Федерациясе Хөкүмәтенен «Урман фонды жирләрен бүтән (башка) категория жирләренә күчерү турында документлар составы һәм аларны эзерләү тәртибе турында» 2006 елның 28 февралдәге 48 номерлы карары |
| 114 статьяның 6 өлеше | Урман-парк зоналарында урнашкан урманнарның, яшел зоналарда урнашкан урманнарның функциональ зоналары | Россия Федерациясе Хөкүмәтенен «Урман паркы зоналарының вазыйфай зоналарын, урман паркы зоналарының, яшел зоналарның мәйданын һәм чикләрен билгеләү турында нигезләмә раслау турында» 2019 елның 21 декабрдәге 1755 номерлы карары |
| 13 статья | Урман инфраструктурасы | Россия Федерациясе Хөкүмәтенен Яклаучы урманнар, эксплуатация урманнары һәм резерв урманнары өчен урман инфраструктурасы объектлары исемлеген раслау турында 2012 елның 17 июлдәге 1283-р номерлы боерыгы |
| 21 статья | Урман инфраструктурасына бәйле | Россия Федерациясе Хөкүмәтенен 2013 елның |

| РФ Урман кодексы статьясы | РФ Урман кодексында каралган | Норматив актлар |
|---|--|--|
| 1 | 2 | 3 |
| | булмаган объектлар төзү, үзгәртеп кору һәм эксплуатацияләү | 27 маендагы 849-р номерлы күрсәтмәсе Яклаучы урманнар, эксплуатация урманнары һәм резерв урманнары өчен урман инфраструктурасы оештыруга бәйле булмаган объектлар исемлеген раслау турында |
| 45 статья | Урманнардан линияле объектлар төзү, үзгәртеп кору, эксплуатацияләү өчен файдалану | Россия Федерациясе Хөкүмәтенен «Электр челтәрләре хужалыгы объектларының саклык зоналарын һәм мондый зоналар чикләрендә урнашкан жир кишәрлекләреннән файдалануның махсус шартларын билгеләү тәртибе турында» 2009 елның 24 февралендәге 160 номерлы карары |
| 73.1 статьяның 6 өлеше, 81 статьяның 28 һәм 29 пунктлары | Дәүләт мөлкәтендә яисә муниципаль мөлкәттәге урман кишәрлегенен аренда шартнамәсен төзү Дәүләт мөлкәтендә яисә муниципаль мөлкәттәге урман кишәрлегенен аренда шартнамәсен эзәрләү һәм төзү тәртибе | Россия Федерациясе Хөкүмәтенен «Агач материалын эзәрләү өчен дәүләт мөлкәтендәге яисә муниципаль мөлкәттәге жир кишәрлеген арендага алу шартнамәсен төзү хокукына конкурста катнашучыларның конкурс тәкъдимнәрен бәяләү кагыйдәләрен һәм тәкъдим ителгән шартларны бәяләү һәм агач материалын эзәрләү өчен дәүләт мөлкәтендәге яисә муниципаль мөлкәттәге жир кишәрлеген арендага алу шартнамәсен төзү хокукына конкурста жиңүчене билгеләү өчен нигез булган критерийларны раслау турында» 2019 елның 7 мартындагы 241 номерлы карары |
| Россия Федерациясе Табигать ресурслары һәм экология министрлыгы (алга таба – Россия Табигать министрлыгы) норматив актлары | | |
| 62 статьяның 3 өлеше, 81 статьяның 21 пункты | Урман торгызу. Урман торгызу кагыйдәләре | «Урман торгызу кагыйдәләрен раслау турында» 2019 елның 25 мартындагы 375 номерлы боерык |
| 73.1 статьяның 7 өлеше | Урман кишәрлегенен типик аренда шартнамәсе | «Урман кишәрлекләре арендасының бертип шартнамәсен раслау турында» 2017 елның 20 декабрдендәге 693 номерлы боерык |
| 77 статьяның | Урман утыртмаларын сату-алу турында типик шартнамә | «Урман утыртмаларын сату-алуның бертип шартнамәсен раслау турында» 2017 елның 17 октябрдендәге 567 номерлы боерык |
| 60.15 статья | Сирәк очрый торган һәм юкка чыгу куркынычы янаган агачларны, куакларны, лианаларны, бүтән урман үсемлекләрен саклау үзенчәлекләре | «Россия Федерациясе Кызыл китабына яисә РФ субъектлары кызыл китапларына кертелгән, сирәк очрый торган һәм юкка чыгу куркынычы янаган агачларны, куакларны, лианаларны, бүтән урман үсемлекләрен саклау үзенчәлекләрен раслау турында» 2017 елның 29 маендагы 264 номерлы боерык |
| 16 | Урманнарны тәрбия кылу. | «Урманнарны карау кагыйдәләрен раслау |

| РФ Урман кодексы статьясы | РФ Урман кодексинда каралган | Норматив актлар |
|---|--|---|
| 1 | 2 | 3 |
| статьяның 3 өлеше, 64 статьяның 3 өлеше, 81 статьяның 23 пункты | Урманнарны тәрбия кылу кагыйдэләре. Урман утыртмаларын кисү тәртибе | «Урманнарны тәрбия кылу кагыйдэләре» 2017 елның 22 ноябрена 626 номерлы боерык |
| 112 статьяның 5 өлеше, 81 статьяның 40 пункты | Махсус сакланучы табигый территорияләрдә урнашкан урманнардан файдалану, аларны саклау, яклау, яңадан үстерү үзәнчәлекләре | «Махсус сакланучы табигый территорияләрдә урнашкан урманнардан файдалану, аларны саклау, яклау, яңадан үстерү үзәнчәлекләрен раслау турында» 2007 елның 16 июлендәге 181 номерлы боерык |
| 53.1 статья | Урман янгыннарын кисәтү | «Урман янгыннарын кисәтү һәм сүндерү чаралары төрләрен, урманнардан файдаланучы затларның әлеге чаралар белән тәмин ителү нормативларын, урманнардан файдаланганда булырга тиешле урман янгыннарын кисәтү һәм сүндерү чаралары нормаларын раслау турында» 2014 елның 28 мартындагы 161 номерлы боерык |
| 53.2 статья | Урманнарда янгын чыгу куркынычын һәм урман янгыннарын мониторинглау | «Урманнарда янгын куркынычын һәм урман янгыннарын күзәтүне гамәлгә ашыру тәртибен раслау турында» 2014 елның 23 июнендәге 276 номерлы боерык |
| 15 статьяның 3 өлеше | Урман үсә торган зоналар һәм урманлы районнар | «Россия Федерациясенә урман үсү зоналары исемлеген һәм Россия Федерациясенә урманлы районнары исемлеген раслау турында» 2014 елның 18 августындагы 367 номерлы боерык |
| 87 статьяның 7 өлеше, 81 статьяның 34 пункты | Урман хужалыгы регламентларының составы, аларны эшләү тәртибе, аларның гамәлдә булу вакыты һәм аларга үзгәрешләр кертү тәртибе | «Урман хужалыгы регламентларының составын, аларны эшләү тәртибен, аларның гамәлдә булу вакытын һәм аларга үзгәрешләр кертү тәртибен раслау турында» 2017 елның 27 февралендәге 72 номерлы боерык |
| 60.5 статья | Урман патологиясе буенча дәүләт мониторингы | «Урман патологиясе буенча дәүләт мониторингын гамәлгә ашыру тәртибен раслау турында» 2017 елның 05 апрелендәге 156 номерлы боерык |
| 60.7 статья | Зарарлы организмнар таралуны кисәтү | «Зарарлы организмнар таралуны кисәтү буенча чараларны гамәлгә ашыру кагыйдэләрен раслау турында» 2016 елның 12 сентябрена 470 номерлы боерык |
| 60.6 статьяның 4 | Урман патологиясе буенча тикшеренүләр. | «Урман патологиясе буенча тикшеренүләр уздыру тәртибен һәм урман патологиясе |

| РФ Урман кодексы статьясы | РФ Урман кодексында каралган | Норматив актлар |
|--|---|---|
| 1 | 2 | 3 |
| өлеше | Урман патологиясе буенча тикшеренүләрне уздыру тәртибе | буенча тикшеренү актының формасын раслау турында» 2016 елның 16 сентябрәндәге 480 номерлы боерык |
| 16.1 статьяның 4 өлеше, 29 статьяның 9 өлеше 81 статьяның 4 пункты | Диләнке эшләр. Агач материалы эзерләү. Агач материалы эзерләү кагыйдәләре. Урман утыртмаларын кисү тәртибе | «Агач материалы эзерләү кагыйдәләрен һәм Россия Федерациясе Урман кодексының 23 статьясында күрсәтелгән урманчылыктарда, урман паркларында агач материалы эзерләү үзенчәлекләрен раслау турында» 2016 елның 13 сентябрәндәге 474 номерлы боерык, «Диләнке эшләр төрләрен, аларны уздыру тәртибен һәм эзлеклелеген, Диләнке эшләренәң технологик картасы формасын, Диләнке карау акты формасын һәм Диләнке карау тәртибен раслау турында» 2016 елның 27 июнендәге 367 номерлы боерык |
| 60.4 статья | Урман яклау буенча районнарда бүленеш | «Урман яклау буенча районнарда бүлү тәртибен раслау турында» 2017 елның 09 гыйнварындагы 1 номерлы боерык |
| 91 статья | Дәүләт урман реестры | «Дәүләт урман реестрына документлаштырылган мәгълүматлар кертүгә һәм аны үзгәртүгә нигез булган документларның исемлеген, аларның формаларын һәм аларны эзерләү тәртибен раслау турында» 2013 елның 11 ноябрәндәге 496 номерлы боерык, «Дәүләт урман реестрында булган, зарури тәртиптә бирелә торган мәгълүматлар төрләре исемлеген һәм аны бирү шартларын раслау турында» 2013 елның 30 октябрәндәге 464 номерлы боерык, «Дәүләт урман реестрын алып бару рәвешләрен раслау турында» 2016 елның 06 октябрәндәге 514 номерлы боерык, |
| 70.1 статьяның 12 өлеше | Урман кишәрлекләрен проектлау | «Урман кишәрлегенәң проект документациясе составына һәм аның эчтәлегенә карата таләпләр, аны эзерләү тәртибен раслау турында» 2017 елның 03 февралендәге 54 номерлы боерык |
| 60.13 статья | Урманнарны радиоактив пычранудан саклау үзенчәлекләре | «Урманнарның радиоактив пычрану зоналарында профилактика һәм тернәкләндерү чараларын гамәлгә ашыру үзенчәлекләрен раслау турында» 2017 елның 08 июнендәге 283 номерлы боерык |
| 65 статьяның 5 өлеше | Урман орлыкчылыгы | «Урман орлыкчылыгы объектларын, урман орлыкчылыгы плантацияләрен, даими урман орлыклары кишәрлекләрен һәм шундый объектларны төзү һәм бүлеп бирү |

| РФ Урман кодексы статьясы | РФ Урман кодексында каралган | Норматив актлар |
|---|---|---|
| 1 | 2 | 3 |
| | | кагыйдэләрен раслау турында» 2015 елның 20 октябрэндәге 438 номерлы боерык, «Урманның төп агач токымнарының урман үсемлекләренең районнарға бүленгән орлыкларын куллану тәртибен раслау турында» 2015 елның 17 сентябрэндәге 400 номерлы боерык |
| 46 статьяның 3 өлеше, 81 статьяның 13 пункты | Урманнардан агач материалын һәм башка урман ресурсларын эшкәртү өчен файдалану. Урманнардан агач материалы һәм башка урман ресурслары эшкәртү өчен файдалану кагыйдэләре | «Урманнардан агач материалы һәм башка урман ресурслары эшкәртү өчен файдалану кагыйдэләрен раслау турында» 2014 елның 01 декабрэндәге 528 номерлы боерык |
| 38 статья | Урманнардан авыл хужалыгы алып бару өчен файдалану | «Урманнардан авыл хужалыгы алып бару өчен файдалану кагыйдэләрен раслау турында» 2017 елның 21 июнэндәге 314 номерлы боерык |
| 49 статьяның 3 өлеше, 81 статьяның 14 пункты | Урманнардан файдалану турында хисап. Урманнардан файдалану турында хисап тапшыру тәртибе | «Урманнардан файдалану турында хисапка кертелә торган мәгълүматлар исемлеген, урманнардан файдалану турында хисап тапшыру формасын һәм тәртибен, шулай ук урманнардан файдалану турында электрон рәвештә хисап формасына карата таләпләр раслау турында» 2017 елның 21 августындагы 451 номерлы боерык |
| 66 статьяның 2 өлеше, 81 статьяның 25 пункты | Урманнарны торгызу һәм урман үрчетү турында хисап. Урманнардан файдалану һәм урман үрчетү турында хисап тапшыру тәртибе | «Урманнарны торгызу һәм урман үрчетү турында хисапка кертелә торган мәгълүматлар исемлеген, урманнарны торгызу һәм урман үрчетү турында хисап формасын һәм аны тапшыру тәртибен, шулай ук урман торгызу һәм урман үрчетү турында электрон рәвештәге хисап форматына карата таләпләр раслау турында» 2017 елның 21 августындагы 452 номерлы боерык |
| 89 статья | Урманнарны үзләштерү проектына дәүләти һәм муниципаль экспертиза. Урманнарны үзләштерү проектына дәүләти һәм муниципаль экспертиза тәртибе | «Урманнарны үзләштерү проектына дәүләти һәм муниципаль экспертиза тәртибен раслау турында» 2016 елның 26 сентябрэндәге 496 номерлы боерык |
| 26 статьяның 3 өлеше, 81 статьяның 3 пункты | Урман декларациясе. Урман декларациясен тутыру һәм тапшыру тәртибе | «Урман декларациясе формасын, аны тутыру һәм тапшыру тәртибен, электрон рәвештә урман декларациясе форматына таләпләр раслау турында» 2015 елның 16 гыйнварындагы 17 номерлы боерык |
| 60 | Урманнарны янгыннардан саклау | «Урманнарны янгыннардан саклау турында |

| РФ Урман кодексы статьясы | РФ Урман кодексинда каралган | Норматив актлар |
|---|--|--|
| 1 | 2 | 3 |
| статьяның 3 өлеше, 60.11 статьяның 3 өлеше, 81 статьяның 20.1 пункты | турында хисап. Урманнарны янғыннардан саклау турында хисап тапшыру тәртибе. Урманнарны яклау турында хисап. Урманнарны яклау турында хисап тапшыру тәртибе | хисапка кертелә торган мәғлүматлар исемлеген, урманнарны янғыннардан саклау турында хисап формасын һәм аны тапшыру тәртибен, шулай ук урманнарны янғыннардан саклау турында электрон рәвештә хисап тапшыру форматына карата таләпләр, урманнарны яклау турында хисапка кертелә торган мәғлүматлар исемлеген, урманнарны яклау турында хисап формасын һәм аны тапшыру тәртибен, шулай ук урманнарны яклау турында электрон рәвештә хисап форматына карата таләпләр раслау турында» 2017 елның 09 мартындагы 78 номерлы боерык |
| 60.8 статьяның 5 өлеше | Зыянлы организмнарның чыганаclarын юк итү | «Зыянлы организмнарның чыганаclarын юк итү кагыйдәләрен раслау турында» 2016 елның 23 июнендәге 361 номерлы боерык |
| 53.4 статья | Урман янғыннарнын сүндерү | «Урман янғыннарнын сүндерү кагыйдәләрен раслау турында» 2014 елның 08 июлендәге 313 номерлы боерык |
| 64.1 статьяның 2 өлеше | Урманнарны торгызу өчен билгеләнгән жирләрне урман урнашкан жирләргә кертү | Россия Табигать министрлығының «Урманнарны торгызу өчен билгеләнгән жирләрне урман урнашкан жирләргә кертү тәртибен һәм тиешле акт рәвешләрен раслау турында» 2019 елның 11 мартындагы 150 номерлы боерыгы |
| 86 статьяның 5 өлеше | Россия Федерациясе субъектының урман планы. Россия Федерациясе субъектының урман планы составы һәм аны әзерләү тәртибе | «Россия Федерациясе субъекты урман планының бертип формасын һәм составын, аны әзерләү һәм үзгәрешләр кертү тәртибен раслау турында» 2017 елның 20 декабрэндәге 692 номерлы боерык |
| 32 статья | Агач булмаган урман ресурсларын әзерләү һәм жыеп алу | «Агач булмаган урман ресурсларын әзерләү һәм жыеп алу турында» 2018 елның 16 июлендәге 325 номерлы боерык |
| 67 статья, 68 статья | Урманнарны тәртипкә китерү турында гомуми нигезләмәләр. Урман корылышының эчтәлеге | «Урманнарны тәртипкә китерү инструкциясен раслау турында» 2018 елның 29 мартындагы 122 номерлы боерык |
| 63 статьяның 2 өлеше, 81 статьяның 22 пункты | Урман үрчетү. Урман үрчетү кагыйдәләре | Россия Табигать министрлығының «Урманнарны үрчетү кагыйдәләрен, урманнарны үрчетү проекты составын, аны эшләү тәртибен раслау турында» 2018 елның 28 декабрэндәге 700 номерлы боерыгы |
| Федераль урман хужалыгы агентлығы (алга таба – Рослесхоз) норматив актлары | | |
| 88 статьяның 2 | Урманнарны үзләштерү проекты Урманнарны үзләштерү | «Урманнарны үзләштерү проекты составын һәм аны эшләү тәртибен раслау турында» |

| РФ Урман кодексы статьясы | РФ Урман кодексында каралган | Норматив актлар |
|---|---|---|
| 1 | 2 | 3 |
| өлеше | проектының составы һәм аны эшләү тәртибе | 2012 елның 29 февралендәге 69 номерлы боерык |
| 29 статьяның 5 өлеше, 81 статьяның 1 пункты | Файдалану өчен билгеләнгән диләнке күләмен исәпләп чыгару тәртибе | «Файдалану өчен билгеләнгән диләнке күләмен исәпләп чыгару тәртибен раслау турында» 2011 елның 27 маендагы 191 номерлы боерык |
| 39.1 статья | Урман үсемлекләренен утырту материалын (үрентеләр, чәчкеннәр) үстерү | «Урманнарда урман үсемлекләренен утырту материалын (үрентеләр, чәчкеннәр) үстерү өчен файдалану кагыйдәләрен раслау турында» 2011 елның 19 июлендәге 308 номерлы боерык |
| 45 статья | Урманнарда линияле объектлар төзү, үзгәртеп кору, эксплуатацияләү өчен файдалану | «Урманнарда линияле объектлар төзү, үзгәртеп кору, эксплуатацияләү өчен файдалану кагыйдәләрен раслау турында» 2011 елның 10 июнендәге 223 номерлы боерык |
| 43 статья | Урманнарда жир асты байлыкларын геологик өйрәнүне гамәлгә ашыру, файдалы казылмалар эзләү һәм чыгару өчен файдалану | «Урманнарда жир асты байлыкларын геологик өйрәнү буенча эшләр башкару өчен, файдалы казылма ятмаларын эшләү өчен файдалану кагыйдәләрен раслау турында» 2010 елның 27 декабрдәге 515 номерлы боерык |
| 31 статья | Чәер эзерләү | «Чәер эзерләү кагыйдәләрен раслау турында» 2012 елның 24 гыйнварындагы 23 номерлы боерык |
| 39 статья | Жимешле, жиләкле, декоратив урман үсемлекләре, дару үләннәре үстерү | «Урманнарда жимешле, жиләкле, декоратив урман үсемлекләрен, дару үләннәрен үстерү өчен файдалану кагыйдәләрен раслау турында» 2011 елның 5 декабрдәге 510 номерлы боерык |
| 34 статья | Азык-төлек урман ресурслары эзерләү һәм дару үләннәре жыю | «Азык-төлек урман ресурсларын һәм дару үләннәрен эзерләү кагыйдәләрен раслау турында» 2011 елның 5 декабрдәге 511 номерлы боерык |
| 40 статья | Урманнарда фәнни-тикшеренү эшчәнлеген, мәгариф эшчәнлеген гамәлгә ашыру өчен файдалану | «Урманнарда фәнни-тикшеренү эшчәнлеген, мәгариф эшчәнлеген гамәлгә ашыру өчен файдалану кагыйдәләрен раслау турында» 2011 елның 23 декабрдәге 548 номерлы боерык |
| 41 статья | Урманнарда рекреация эшчәнлеген гамәлгә ашыру өчен файдалану | «Урманнарда рекреация эшчәнлеген гамәлгә ашыру өчен файдалану кагыйдәләрен раслау турында» 2012 елның 21 февралендәге № 62 боерык |
| 29 статьяның 6 | Агач материалы эзерләү. Агач материалын эзерләү рөхсәт | «Үзагачын эзерләү рөхсәт ителми торган агачларның һәм куаклыкларның төрләре |

| РФ Урман кодексы статьясы | РФ Урман кодексында каралган | Норматив актлар |
|---|---|--|
| 1 | 2 | 3 |
| өлеше, 81 статьяның 2 пункты | ителми торган агачларның һәм куаклыкларның төрләре (токимнары) исемлеге | (токимнары) исемлеген раслау турында» 2011 елның 5 декабрдәгә 513 номерлы боерык |
| 53 статьяның 4 өлеше, 53.1 статья, 81 статьяның 16 пункты | Урманнарда янғын куркынычсызлыгы. Урман янғыннарын кисәтү | «Урманнарны янғынга каршы кору нормативларын раслау турында» 2012 елның 27 апрелдәгә 174 номерлы боерык, «Урманнарның табигый янғын куркынычы классификациясен һәм, һава торышына карап, урманнарда табигый янғын куркынычы классификациясен раслау турында» 2011 елның 5 июлдәгә 287 номерлы боерык |
| Россия Федерациясе субъекты норматив актлары | | |
| 82, 83 статьялар | Урман мөнәсәбәтләре өлкәсендә Россия Федерациясе субъектлары дәүләт хакимияте органнары вәкаләтләре. Урман мөнәсәбәтләре өлкәсендә Россия Федерациясе дәүләт хакимияте органнарының аерым вәкаләтләрен Россия Федерациясе субъектлары дәүләт хакимияте органнарына тапшыру | «Татарстан Республикасында урманнардан файдалану турында» 2008 елның 22 маендагы 22-ТРЗ номерлы Татарстан Республикасы законы, Татарстан Республикасы Президентының «Татарстан Республикасы Урман планын раслау турында» 2018 елның 24 декабрдәгә ПУ-880 номерлы указы, «2014-2024 елларга Татарстан Республикасының урман хужалыгын үстерү» дәүләт программасын раслау турында» 2013 елның 30 июлдәгә 531 номерлы Татарстан Республикасы Министрлар Кабинеты карары, Татарстан Республикасы Министрлар Кабинетының «Төбәк әһәмиятендәгә яки Татарстан Республикасының муниципальара әһәмиятендәгә гомуми файдаланудагы автомобиль юллары исемлеген раслау турында» 2017 елның 29 августындагы 617 номерлы карары |
| | | Татарстан Республикасы Тарифлар буенча дәүләт комитетының «Татарстан Республикасында шәхси ихтыяжлар өчен урман утыртмаларын сату-алу шартнамәсе буенча гражданнар өчен түләү ставкалары билгеләү турында» 2017 елның 27 февралдәгә 9-1/нпс номерлы карары |

2. 1 нче бүлектә:

а) 1.1 бүлегендә:

1.1.2 бүлекчәсендә:

1 нче таблицаны түбәндәгә редакциядә баян итәргә:

«1 нче таблица

Урманчылык төзелеше

| т/с | Кишәрлек урманчылыкларының атылышы | Административ район (муниципаль берәмлек) | Гомуми мәйданы, га |
|-----|------------------------------------|---|--------------------|
| 1 | 2 | 3 | 4 |
| 1. | Курса | Арча | 136 |
| | | Саба | 6195 |
| | | Теләче | 29 |
| | Жәмгысе | | 6360 |
| 2. | Кукмара | Балтач | 1242 |
| | | Кукмара | 4571 |
| | Жәмгысе | | 5813 |
| 3. | Ленин | Арча | 3247 |
| | | Биектау | 892 |
| | | Питрәч | 1402 |
| | | Теләче | 6805 |
| | Жәмгысе | | 12346 |
| 4. | Мишәбаш | Кукмара | 9186 |
| | | Мамадыш | 576 |
| | | Саба | 2235 |
| | Жәмгысе | | 11997 |
| 5. | Сабабаш | Саба | 12443 |
| | Жәмгысе | | 12443 |
| 6. | Шәмәрдән | Арча | 60 |
| | | Кукмара | 4191 |
| | | Саба | 7172 |
| | Жәмгысе | | 11423 |
| | Урманчылык буенча барлыгы | | 60382 |
| | шул исәптән районнар буенча: | Арча | 3443 |
| | | Балтач | 1242 |
| | | Биектау | 892 |
| | | Кукмара | 17948 |
| | | Мамадыш | 576 |
| | | Питрәч | 1402 |
| | | Саба | 28045 |
| | | Теләче | 6834 |

икенче абзацта «21,1» саннарын «21» саннарына алмаштырырга;

1.1.3 бүлекчәсендә:

2 нче таблицаны түбәндәге редакциядә баян итәргә:

«2 нче таблица

Урманчылык урманнарының урман үсү зоналарына һәм урманлы районнарға бүленеше

| т/с | Кишәрлек урманчылыкларының | Урман үсә торган зона | Урманлы район | Урман яклау районнарына бүленеш зонасы | Урман-орлык районнарына бүленеш | Урман кварталлары исемлеге | мәйданы, га |
|-----|----------------------------|-----------------------|---------------|--|---------------------------------|----------------------------|-------------|
| 1 | 2 | 3 | 4 | 5 | 6 | 7 | 8 |

| | | | | | | | |
|---------|----------|---|--|---|---|---|-------|
| 1. | Курса | Ылыс-кыя яфраклы урманнар зоначы | Россия Федерациясе Европа өлешендеге ылыс-кыя яфраклы (катнаш) урманнар районы | Урман патологиясе буенча уртача куркыныч | Нарат өчен – 2 Чыршы – 4, карагач – 3. имән-2. | 1-11,129-131,133- 182, 184-194 | 6360 |
| 2. | Кукмара | | | | | 1-51,195-199, 307-315,390-400 | 5813 |
| 3. | Ленин | | | | | 1-145 | 12346 |
| 4. | Мишәбаш | | | | | 200-208, 210-212, 217-220, 226- 229,237-243, 254-260,274-283, 295-306, 317-328, 333-340,345-350, 364-374,401-422 | 11997 |
| 5. | Сабабаш | | | | | 1-18, 209, 213-216, 221-225, 230-236, 244-253, 261-273, 284-294,316, 329-332, 341-344, 351-363, 375-398 | 12443 |
| 6. | Шәмәрдән | | | | | 23-133 | 11423 |
| Барлыгы | | | | | | | 60382 |

2 нче карта-схеманы түбәндәге редакциядә бәян итәргә:

2 нче карта-схема

СХЕМАТИК КАРТА

Урманчылык территориясенә һәм кишәрлек урманчылыкларының урман үсү районнарына һәм урманлы районнарға бүленеше

Татарстан Республикасы
Саба урманчылыгы

Россия Федерациясе Европа өлеше урман-дала районы

Экспликация

| Участок урманчылыклары | Майданы, га |
|------------------------|-------------|
| 1 Кукра | 6 360 |
| 2 Кукмара | 4 603 |
| 3 Ленин | 12 346 |
| 4 Мишәбаш | 11 997 |
| 5 Савош | 12 443 |
| 6 Шәмшәдан | 12 633 |
| Барлыгы: | 60 382 |
| Административ район | Майданы, га |
| I Балтач | 1 210 |
| II Кукмор | 17 972 |
| III Саба | 28 130 |
| IV Мамәдшә | 576 |
| V Теләче | 6 776 |
| VI Арча | 3 381 |
| VII Биҗетәү | 857 |
| VIII Питрәч | 1 478 |
| Барлыгы | 60 382 |

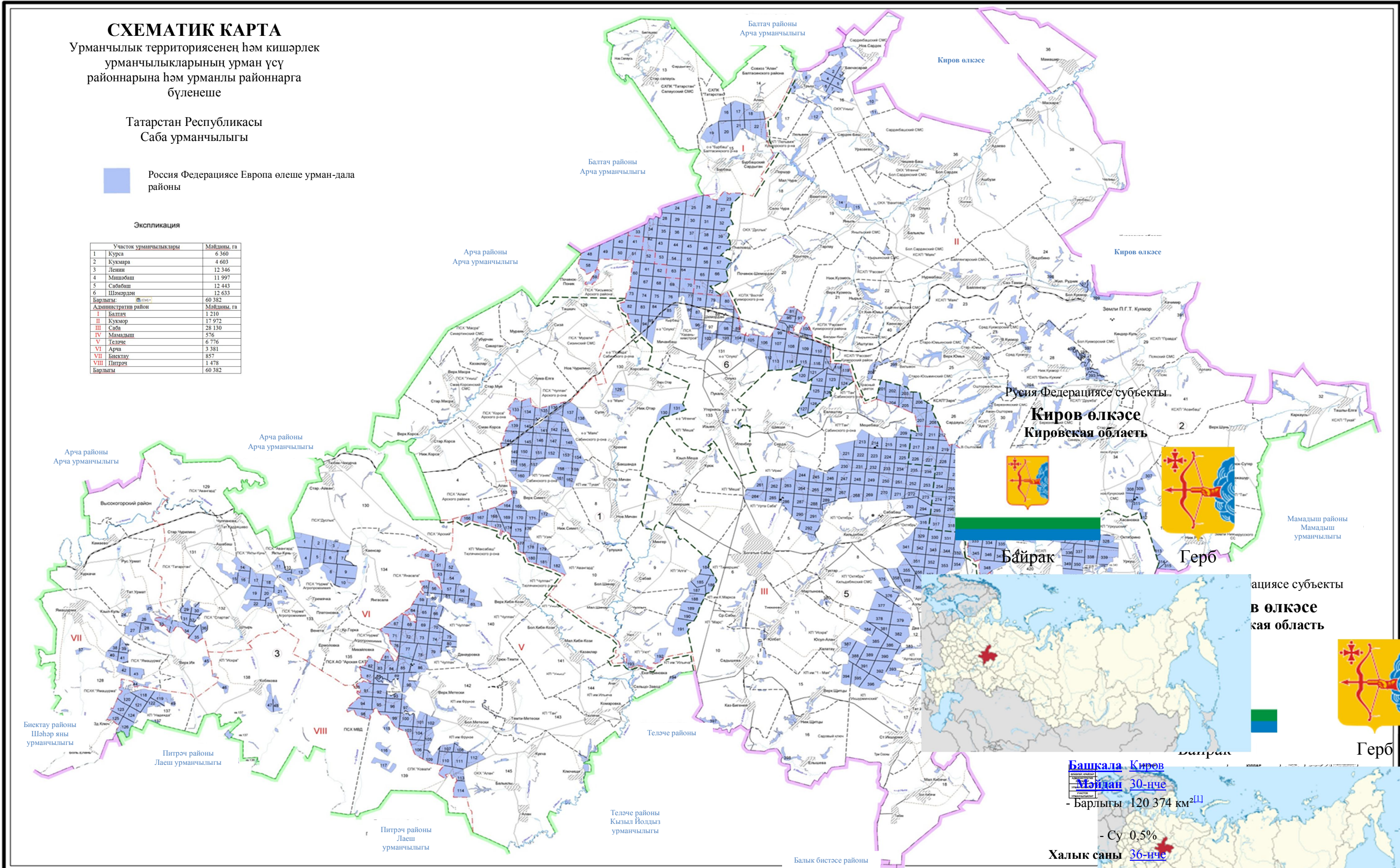

Россия Федерациясе субъекты
Киров өлкәсе
Кировская область



Байрак



Герб

Россия Федерациясе субъекты
Башкортостан Республикасы
Башкортостан Республикасы



Башкортостан Республикасы

Башкала Киров
Мәйдан 30-нче

- Барлыгы 120 374 км²^[1]

- Су 0,5%

Халык саны 36-нче
- Барлыгы 1 341 265 кеше (2010)

- Халык тыгызлыгы 11 кеше/км²

Тулаем региональ продукт 50-нче
- Барлык, агымдагы бәядә 166,2 млрд. сум ^[2] (2010)

- Кеше башына 107,2 мең сум

Башкала Киров
Мәйдан 30-нче

- Барлыгы 120 374 км²^[1]

1.1.4 нче бүлекчәдә 3 нче таблицаны түбәндәге редакциядә бәян итәргә:

«3 нче таблица»

**Урманнарның максатчан билгеләнеше һәм яклагыч
урман категорияләре буенча бүленеше**

| Урманнарның максатчан билгеләнеше | Кишәрлек урманчылыгы | Кварталларның яки өлешләренең номерлары | мәйданы, га | Урманнарны максатчан билгеләнеше буенча бүлү нигезләре |
|---|----------------------|---|-------------|--|
| 1 | 2 | 3 | 4 | 5 |
| Барлыгы урманнар | | | 60382 | |
| Яклагыч урманнар, барлыгы | | | 10902 | |
| Махсус сакланучы табигать территорияләрендә урнашкан урманнар | Барлыгы | | 224 | РФ Урман кодексы, «Россия Федерациясе Урман кодексын гамәлгә кертү турында» 2006 елның 4 декабрендәге 201-ФЗ номерлы федераль закон, «Татарстан Республикасы территориясендә урманнарны кыйммәтле, файдаланыла торган урманнарга кертү һәм аларның чикләрен билгеләү турында» 2010 елның 16 июнендәге 232 номерлы Рослесхоз боерыгы, Россия Табигать министрлыгының «Урман корылышы күрсәтмәсен раслау турында» 2018 елның 29 мартындагы 122 номерлы боерыгы белән расланган Урман корылышы күрсәтмәсе |
| | Курса | - | - | |
| | Кукмара | 37 нче квартал, 24, 399 нчы квартал өлешләре | 92 | |
| | Ленин | - | - | |
| | Мишәбаш | 371 квартал өлеше | 132 | |
| | Сабабаш | - | - | |
| | Шәмәрдән | - | - | |
| су саклау зоналарында урнашкан урманнар | Барлыгы | | 2108 | РФ Урман кодексы, РФ Су кодексы, «Россия Федерациясе Урман кодексын гамәлгә кертү турында» 2006 елның 4 декабрендәге 201-ФЗ номерлы федераль закон, «Татарстан Республикасы территориясендә урманнарны кыйммәтле, файдаланыла торган урманнарга кертү һәм аларның чикләрен билгеләү турында» 2010 елның 16 июнендәге 232 номерлы Рослесхоз боерыгы, Россия Табигать министрлыгының «Урман корылышы күрсәтмәсен раслау |
| | Курса | 1-3, 6-11, 152, 153, 158, 161, 162, 174, 177, 193 квартал өлешләре | 99 | |
| | Кукмара | 1, 14, 16, 18-27, 30-36, 41-51, 198, 199, 311, 390, 392, 393, 396, 399 квартал өлешләре | 596 | |
| | Ленин | 3, 7-9, 11-13, 17, 19, 22, 24, 33, 34, 37, 44, 47, 51, 55, 64, 74, 76, 77, 80, 82, 85-87, 89, 90, 93-95, 97, 98, 100, 108, 111, 119, 122, 126-130, 133, 135, 138-145 квартал өлешләре | 448 | |
| | Мишәбаш | 203-205, 220, 242, 274, | 415 | |

| Урманнарның максатчан билгеләнеше | Кишәрлек урманчылыгы | Кварталларның яки өлешләрнен номерлары | мәйданы, га | Урманнарны максатчан билгеләнеше буенча бүлү нигезләре |
|--|----------------------|---|-------------|--|
| 1 | 2 | 3 | 4 | 5 |
| | | 275, 280, 282, 283, 296, 297, 299, 301, 318-324, 333, 335, 345, 401, 417-420, 422 квартал өлешләре | | турында» 2018 елның 29 мартындагы 122 номерлы боерыгы белән расланган Урман корылышы күрсәтмәсе |
| | Сабабаш | 1-18, 269, 270, 271, 286, 291, 292, 351, 356, 357, 375, 376, 387, 388, 398 квартал өлешләре | 350 | |
| | Шәмәрдән | 24, 28, 34, 35, 64, 70, 71, 76-78, 85, 104, 105, 113, 126-132 квартал өлешләре | 200 | |
| Табигый һәм бүтән объектларны яклау вазыйфасын үтәүче урманнар, барлыгы | | | 2037 | |
| Яклагыч урман полосаларында урнашкан урманнар (тимер юл транспорты турында Россия Федерациясе законнары, автомобиль юллары турында һәм юл эшчәнлегенә турында законнар нигезендә билгеләнгән тиммер юлларга бүлеп бирелгән полосалар чикләрендә һәм автомобиль юлларының юл буе полосаларында урнашкан урманнар) | Барлыгы | | 2037 | РФ Урман кодексы, «Татарстан Республикасы территориясендә урманнарны кыйммәтле, эксплуатация урманнарына кергү һәм аларның чикләрен билгеләү турында» 2010 елның 16 июнендәге № 232 Рослесхоз боерыгы. Татарстан Республикасы Министрлар Кабинетының «Төбәк әһәмиятендәге яки Татарстан Республикасының муниципальара әһәмиятендәге гомуми файдаланудагы автомобиль юллары исемлеген раслау турында» 2017 елның 29 августындагы 617 номерлы карары |
| | Курса | 2-3, 11, 129, 134-137, 139-142, 144-146, 149, 150 квартал өлешләре | 526 | |
| | Кукмара | 6, 7, 18-24, 26, 28-30, 32, 35, 40, 42, 44 квартал өлешләре | 88 | |
| | Ленин | 11, 85, 86, 90, 102, 111-113, 130, 133, 141, 142, 144 квартал өлешләре | 62 | |
| | Мишәбаш | 201-208, 210, 211, 217, 218, 227-229, 237-239, 255, 256, 276-282, 295-306, 317, 318, 326, 336, 402, 403, 405, 420, 422 квартал өлешләре | 292 | |
| | Сабабаш | 2, 4, 6, 11, 12, 14, 16, 284, 293, 294, 316, 332, 358, 363 квартал өлешләре | 48 | |
| | Шәмәрдән | 101 нче квартал, 57, 72, 75-80, 84-89, 92-95, 97-100, 102-104, 106-119, 123, 124, 129, 130 квартал өлешләре | 1021 | |
| Кыйммәтле урманнар, барлыгы: | | | 6533 | |
| Эрозиягә каршы | Барлыгы | | 6533 | РФ Урман кодексы, «Россия |

| Урманнарның максатчан билгеләнеше | Кишәрлек урманчылыгы | Кварталларның яки өлешләрнен номерлары | мәйданы, га | Урманнарны максатчан билгеләнеше буенча бүлү нигезләре |
|--|----------------------|--|-------------|---|
| 1 | 2 | 3 | 4 | 5 |
| урманнар (жирләргә эрозиядән саклау өчен билгеләнгән урманнар) | Курса | 4, 130, 131, 192, 194 кварталлар, 1-3, 5-11, 129, 193 квартал өлешләре | 723 | Федерациясе Урман кодексын гамәлгә кертү турында» 2006 елның 4 декабрендәге 201-ФЗ номерлы федераль закон, «Татарстан Республикасы территориясендә урманнарны кыйммәтле, файдаланыла торган урманнарга кертү һәм аларның чикләрен билгеләү турында» 2010 елның 16 июнендәге 232 номерлы Рослесхоз боерыгы |
| | Кукмара | 8-13, 15, 17, 38-39, 195-197, 313-315, 391, 394, 395, 397, 398, 400 кварталлар, 14, 16, 18-36, 40-44, 198, 199, 390, 392, 393, 396, 399 квартал өлешләре | 2906 | |
| | Ленин | 25, 45, 46, 48, 49, 115-117 кварталлар, 24, 37, 44, 127-135, 137-145 квартал өлешләре | 979 | |
| | Мишәбаш | 364, 372-374, 414-416 кварталлар, 340, 371, 417-422 квартал өлешләре | 986 | |
| | Сабабаш | 380, 397 кварталлар, 1-18, 398 квартал өлешләре | 887 | |
| | Шәмәрдән | 133 нче квартал, 129-132 квартал өлешләре | 52 | |
| Эксплуатация урманнары | Барлығы | | 49480 | РФ Урман кодексы, «Россия Федерациясе Урман кодексын гамәлгә кертү турында» 2006 елның 4 декабрендәге 201-ФЗ номерлы федераль закон, Россия Табигать министрлыгының «Урман корылышы күрсәтмәсен раслау турында» 2018 елның 29 мартындагы 122 номерлы боерыгы белән расланган Урман корылышы күрсәтмәсе |
| | Курса | 133, 138, 143, 147, 148, 151, 154-160, 163-173, 175, 176, 178-182, 184-191 кварталлар, 5, 9, 134-137, 139-142, 144-146, 149, 150, 152, 153, 158, 161, 162, 174, 177 квартал өлешләре | 5012 | |
| | Кукмара | 2-5, 307-310, 312 кварталлар, 1, 6, 7, 16, 20, 21, 23, 25, 30, 32-35, 40, 44-51, 311 квартал өлешләре | 2131 | |
| | Ленин | 1, 2, 4-6, 10, 14-16, 18, 20, 21, 23, 26-32, 35, 36, 38-43, 50, 52-54, 56-63, 65-73, 75, 78, 79, 81, 83, 84, 88, 91, 92, 96, 99, | 10857 | |

| Урманнарның максатчан билгеләнеше | Кишәрлек урманчылыгы | Кварталларның яки өлешләрнен номерлары | мәйданы, га | Урманнарны максатчан билгеләнеше буенча бүлү нигезләре |
|-----------------------------------|----------------------|--|-------------|--|
| 1 | 2 | 3 | 4 | 5 |
| | | 101, 103-107, 109, 110, 114, 118, 120, 121, 123-125, 136 кварталлар, 3, 7-9, 11-13, 17, 19, 22, 33, 34, 51, 55, 64, 74, 76, 77, 80, 82, 85-87, 89, 90, 93-95, 97, 98, 100, 102, 108, 111-113, 119, 122, 126-128, 130-135, 137, 139, 140, 142 квартал өлешләре | | |
| | Мишәбаш | 200, 212, 219, 226, 240, 241, 243, 254, 257-260, 325, 327, 328, 334, 337-339, 346-350, 365-370, 404, 406-413 кварталлар, 201-208, 210, 211, 217, 218, 220, 227-229, 237-239, 242, 255, 256, 274-283, 295-306, 317-324, 326, 333, 335, 336, 340, 345, 401-403, 405, 417, 419-422 квартал өлешләре | 10172 | |
| | Сабабаш | 209, 213-216, 221-225, 230-236, 244-253, 261-268, 272, 273, 285, 287-290, 329-331, 341-344, 352-355, 359-362, 377-379, 381-386, 389-396 кварталлар, 1-3, 5-7, 12, 14, 18, 269-271, 284, 291-294, 316, 332, 351, 356-358, 363, 375, 376, 387, 388 квартал өлешләре | 11158 | |
| | Шәмәрдән | 23, 25-27, 29-33, 36-56, 58-63, 65-69, 73, 74, 81-83, 90, 91, 96, 120-122, 125 кварталлар, 24, 28, 34, 35, 57, 64, 70-72, 75-80, 84-89, 92-95, 97-100, 102-119, 123, 124, 126-130 квартал өлешләре | 10150 | |

1.1.5 бүлекчәдә 4 нче таблицаны түбәндәге редакциядә бәян итәргә:

Урманчылык территориясендә урман фондының урманлы һәм урмансыз
жирләренә сыйфатлама

| Жирләрнең категориясе | Урманчылык буенча барлыгы | |
|---|---------------------------|------|
| | Мәйданы, га | % |
| 1 | 2 | 3 |
| Жирләрнең гомуми мәйданы | 60382 | 100 |
| Урманлы жирләр – барлыгы | 58107 | 96.3 |
| Урман үсемлекләре каплаган жирләр – барлыгы | 57450 | 95.2 |
| шул исәптән: урман культуралары | 23908 | 39.6 |
| Урман үсемлекләре капламаган жирләр – барлыгы | 657 | 1.1 |
| шул исәптән: | | |
| тоташмаган урман культуралары | 271 | 0.4 |
| урман питомниклары; плантацияләр | 32 | 0.1 |
| табигый аралыклар | – | - |
| урман торгызу фонды, барлыгы | 354 | 0,6 |
| шул исәптән: | | |
| Көекләр | - | - |
| һәлак булган утыртмалар | 6 | – |
| Киселгән урыннар | 65 | 0.1 |
| ачык, ташландык урыннар | 283 | 0.5 |
| Урмансыз жирләр – барлыгы | 2275 | 3.7 |
| шул исәптән: | | |
| Сөрүлекләр | 86 | 0.1 |
| Печән чабу урыннары | 175 | 0.3 |
| Жәйләүләр | 398 | 0.7 |
| Сулар | 90 | 0.1 |
| Бакча | 1 | - |
| юллар, ызаннар | 521 | 0.9 |
| утарлар һ.б. | 310 | 0.5 |
| Сазлар | 27 | – |
| Комлык | - | - |
| башка төрле жирләр | 667 | 1.1 |

1.1.6 бүлекчәнең беренче абзацында «103» саннарын «112» саннарына алмаштырырга;

1.1.9 бүлекчәнең «Урман юлларына сыйфатлама» таблицасын түбәндәге редакциядә бәян итәргә:

Урман юлларына сыйфатлама

| Юлларның төрләре | Юлларның озынлыгы, чм | | | | | | |
|----------------------------------|-----------------------|------------------------------------|---|-----|---------|---------|-------------------------|
| | Барлыгы | урман хужалыгы (типлары буенча) | | | | Жәмгысе | гомуми файдаланудагы |
| | | 1 | 2 | 3 | Жәмгысе | | |
| 1 | 2 | 3 | 4 | 5 | 6 | 7 | |
| Юллар, барлыгы | 165 | 16 | – | 101 | 117 | 48 | |
| шул исәптән: | | | | | | | |
| а) автомобиль | 165 | 16 | – | 101 | 117 | 48 | |
| Алардан: | | | | | | | |
| каты түшәмәле | 31 | 1 | – | | 1 | 30 | |
| грунтлы, | 134 | 15 | – | 101 | 116 | 18 | |
| Алардан: | | | | | | | |
| ел дэвамында кулланыла торган | 19 | 1 | – | – | 1 | 18 | |

3 нче карта-схеманы түбәндәге редакциядә бәян итәргә:

3 нче карта-схема

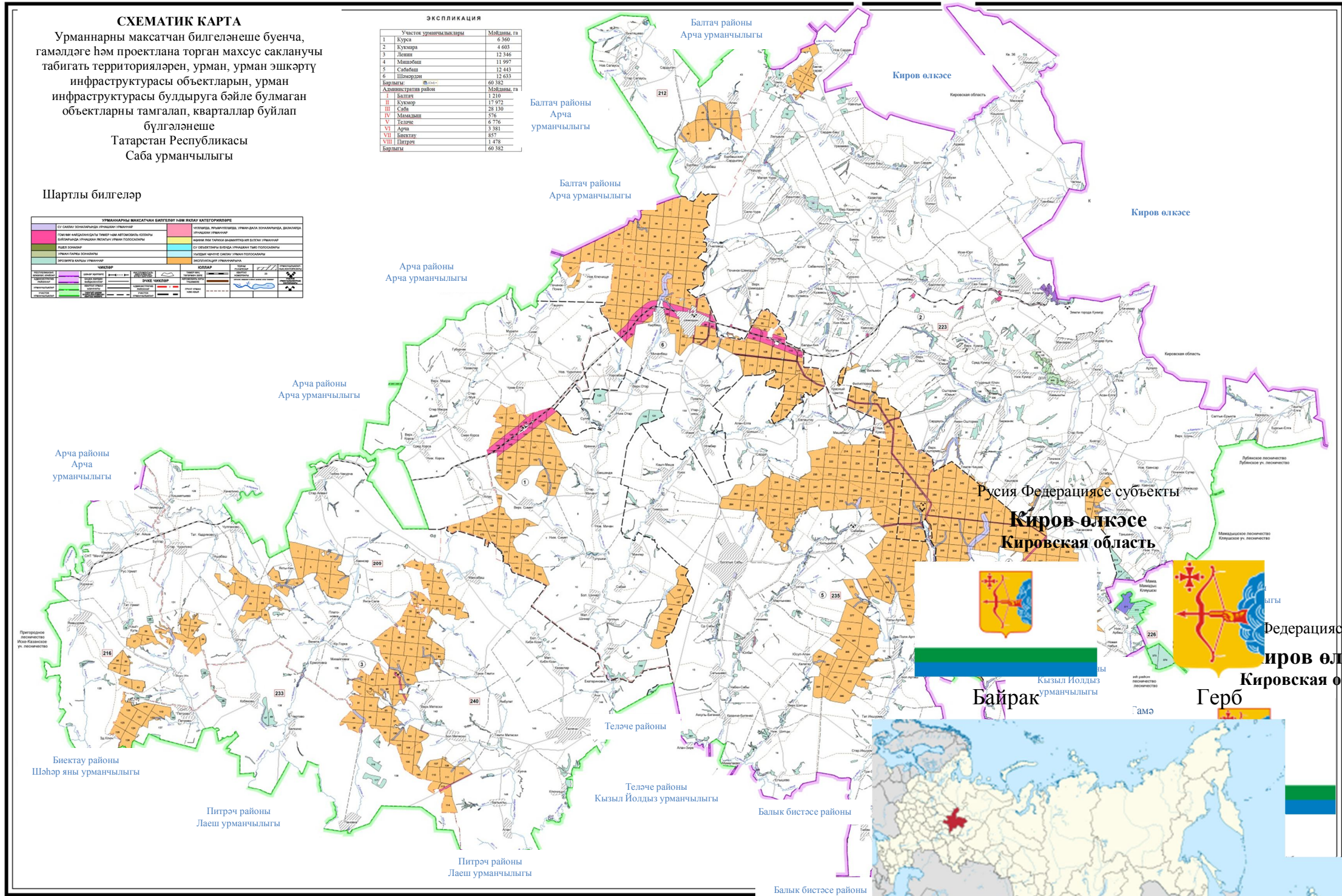

ЭКСПЛИКАЦИЯ

| Учётно-урманчылыгы | Майданы, га |
|---------------------|-------------|
| 1 Курса | 6 560 |
| 2 Кулма | 4 603 |
| 3 Яши | 12 546 |
| 4 Машош | 11 997 |
| 5 Сабеш | 12 443 |
| 6 Шаһар | 12 433 |
| Барлығы | 69 382 |
| Административ район | Майданы, га |
| I Балтач | 12 210 |
| II Кулма | 17 972 |
| III Саб | 28 530 |
| IV Машош | 576 |
| V Теләчә | 6 776 |
| VI Арча | 3 381 |
| VII Биэкту | 857 |
| VIII Питрәч | 1 478 |
| Барлығы | 69 382 |



Башкала **Киров**
Майдан **30-нче**
 - Барлығы 120 374 км²^[1]
 - Су 0,5%
Халык саны **36-нче**
 - Барлығы 1 341 265 кеше (2010) **Башкала** **Киров**
Майдан **30-нче**
 - Барлығы 120 374 км²^[1]
 - Халык тыгызлыгы 11 кеше/км²
Тулаем региональ продукт **50-нче**
 - Барлык, агымдагы бәядә 166,2 млрд. сум^[2] (2010) - Су 0,5%
Халык саны **36-нче**
 - Барлығы 1 341 265 кеше (2010)

б) 1.2 бүлеккең 5 нче таблицасын түбәндәге редакциядә бәян итәргә:

5 нче таблица

Урманнардан рөхсәтле файдалану төрләре

| Рөхсәт ителгән кулланылыш төрләре | Кишәрлек урманчылыгының атылышы | Кварталлар яки аларның өлешләре исемлегә | мәйданы, га |
|---|---------------------------------|---|-------------|
| 1 | 2 | 3 | 4 |
| 1. Агач материалы әзерләү (РФ Урман кодексының 25, 29 статьялары) | Курса | 1-11, 129-131, 133-182, 184-194 | 6360 |
| | Кукмара | 1-51, 195-199, 307-315, 390-400 | 5813 |
| | Ленин | 1-145 | 12346 |
| | Мишәбаш | 200-208, 210-212, 217-220, 226-229, 237-243, 254-260, 274-283, 295-306, 317-328, 333-340, 345-350, 364-374, 401-422 | 11997 |
| | Сабабаш | 1-18, 209, 213-216, 221-225, 230-236, 244-253, 261-273, 284-294, 316, 329-332, 341-344, 351-363, 375-398 | 12443 |
| | Шәмәрдән | 23-133 | 11423 |
| | Жәмгысе | | |
| 2. Чәер әзерләү (РФ Урман кодексының 25, 31 статьялары) | Курса | 1-11, 129-131, 133-182, 184-194 | 6360 |
| | Кукмара | 1-51, 195-199, 307-315, 390-400 | 5813 |
| | Ленин | 1-145 | 12346 |
| | Мишәбаш | 200-208, 210-212, 217-220, 226-229, 237-243, 254-260, 274-283, 295-306, 317-328, 333-340, 345-350, 364-374, 401-422 | 11997 |
| | Сабабаш | 1-18, 209, 213-216, 221-225, 230-236, 244-253, 261-273, 284-294, 316, 329-332, 341-344, 351-363, 375-398 | 12443 |
| | Шәмәрдән | 23-133 | 11423 |
| | Жәмгысе | | |
| 3. Агач булмаган урман ресурслары әзерләү һәм жыю (РФ Урман кодексының 25, 32 статьялары) | Курса | 1-11, 129-131, 133-182, 184-194 | 6360 |
| | Кукмара | 1-51, 195-199, 307-315, 390-400 | 5813 |
| | Ленин | 1-145 | 12346 |
| | Мишәбаш | 200-208, 210-212, 217-220, 226-229, 237-243, 254-260, 274-283, 295-306, 317-328, 333-340, 345-350, 364-374, 401-422 | 11997 |
| | Сабабаш | 1-18, 209, 213-216, 221-225, 230-236, 244-253, 261-273, 284-294, 316, 329-332, 341-344, 351-363, 375-398 | 12443 |
| | Шәмәрдән | 23-133 | 11423 |
| | Жәмгысе | | |
| 4. Азык-төлек ресурсларын әзерләү һәм дару үләннәре жыю (РФ Урман кодексының 25, 35 статьялары) | Курса | 1-11, 129-131, 133-182, 184-194 | 6360 |
| | Кукмара | 1-51, 195-199, 307-315, 390-400 | 5813 |
| | Ленин | 1-145 | 12346 |
| | Мишәбаш | 200-208, 210-212, 217-220, 226-229, 237-243, 254-260, 274-283, 295-306, 317-328, 333-340, 345-350, 364-374, 401-422 | 11997 |
| | Сабабаш | 1-18, 209, 213-216, 221-225, 230-236, 244-253, 261-273, 284-294, 316, 329-332, 341-344, 351-363, 375-398 | 12443 |
| | Шәмәрдән | 23-133 | 11423 |
| | Жәмгысе | | |

| Рөхсәт ителгән кулланылыш төрләрe | Кишәрлек урманчылығының атылышы | Кварталлар яки аларның өлешләрe исемлегe | мәйданы, га |
|---|---------------------------------|--|-------------|
| 1 | 2 | 3 | 4 |
| 5. Аучылык хужалыгы өлкәсендә эшчәнлек төрләрeн гамәлгә ашыру (РФ Урман кодексының 25, 36 статьялары) Тыела: урман-парк зоналары, яшел зоналар, шәһәр урманнары. (Аренда шартнамәләрe буенча кварталлар һәм мәйданнар исемлегe) | Курса | 1-11, 129-131, 133-182, 184-194 | 6360 |
| | Кукмара | 1-51, 195-199, 307-315, 390, 392,3 93, 395, 400 | 5549 |
| | Ленин | 1-145 | 12346 |
| | Мишәбаш | 200-208, 210-212, 217-220, 226-229, 237-243, 254-260, 274-283, 295-306, 317-328, 333-340, 345-350, 364-370, 372-374, 401-422 | 11865 |
| | Сабабаш | 1-18, 209, 213-216, 221-225, 230-236, 244-253, 261-273, 284-294, 316, 329-332, 341-344, 351-363, 375-398 | 12443 |
| | Шәмәрдән | 23-133 | 11423 |
| | Жәмгысe | | |
| 6. Урманнардан авыл хужалыгы алып бару өчен файдалану (РФ Урман кодексының 25, 38 статьялары) Тыела: урман паркы зоналары, шәһәр урманнары. МСК, яшел зоналар, печән чабу белән умартачылыктан гайре тыела. | Курса | 1-11, 129-131, 133-182, 184-194 | 6360 |
| | Кукмара | 1-51, 195-199, 307-315, 390-400 | 5813 |
| | Ленин | 1-145 | 12346 |
| | Мишәбаш | 200-208, 210-212, 217-220, 226-229, 237-243, 254-260, 274-283, 295-306, 317-328, 333-340, 345-350, 364-374, 401-422 | 11997 |
| | Сабабаш | 1-18, 209, 213-216, 221-225, 230-236, 244-253, 261-273, 284-294, 316, 329-332, 341-344, 351-363, 375-398 | 12443 |
| | Шәмәрдән | 23-133 | 11423 |
| | Жәмгысe | | |
| 7. Фәнни-тикшеренү эшчәнлеген, мәгариф эшчәнлеген гамәлгә ашыру (РФ Урман кодексының 25, 40 статьялары) | Курса | 1-11, 129-131, 133-182, 184-194 | 6360 |
| | Кукмара | 1-51, 195-199, 307-315, 390-400 | 5813 |
| | Ленин | 1-145 | 12346 |
| | Мишәбаш | 200-208, 210-212, 217-220, 226-229, 237-243, 254-260, 274-283, 295-306, 317-328, 333-340, 345-350, 364-374, 401-422 | 11997 |
| | Сабабаш | 1-18, 209, 213-216, 221-225, 230-236, 244-253, 261-273, 284-294, 316, 329-332, 341-344, 351-363, 375-398 | 12443 |
| | Шәмәрдән | 23-133 | 11423 |
| | Жәмгысe | | |
| 8. Рекреация эшчәнлеген гамәлгә ашыру (РФ Урман кодексының 25, 41 статьялары) | Курса | 1-11, 129-131, 133-182, 184-194 | 6360 |
| | Кукмара | 1-51, 195-199, 307-315, 390-400 | 5813 |
| | Ленин | 1-145 | 12346 |
| | Мишәбаш | 200-208, 210-212, 217-220, 226-229, 237-243, 254-260, 274-283, 295-306, 317-328, 333-340, 345-350, 364-374, 401-422 | 11997 |
| | Сабабаш | 1-18, 209, 213-216, 221-225, 230-236, 244-253, 261-273, 284-294, 316, 329-332, 341-344,351-363, 375-398 | 12443 |
| | Шәмәрдән | 23-133 | 11423 |
| | Жәмгысe | | |
| 9. Урман плантацияләрe булдыру һәм алардан файдалану (РФ Урман кодексының 25, 42 статьялары) Тыела: | Курса | 5 нче өлешe, 9 нчы өлешe, 133, 133-137 нче өлешләрe, 138, 139-142 нче өлешләрe, 143, 144-146 нчы өлешләрe, 147, 148, 149 нчы өлешe, 150 нче өлешe, 151, 152 нче өлешe, 153 нче өлешe, 154-157, 158 нче өлешe, 159, 160, 161 нче өлешe, | 4626 |

| Рөхсәт ителгән кулланылыш төрләре | Кишәрлек урманчылығының атылышы | Кварталлар яки аларның өлешләре исемлегенә | мәйданы, га |
|---|---------------------------------|---|-------------|
| 1 | 2 | 3 | 4 |
| яклагыч урманнар, махсус сакланыла торган кишәрлекләр | | 162 нче өлеше, 164 нче өлеше, 165 нче өлеше, 166-170, 171 нче өлеше, 172 нче өлеше, 173, 174 нче өлеше, 175, 176, 177 нче өлеше, 178-182, 184-191 | |
| | Кукмара | 1-7 нче өлешләре, 16 нче өлеше, 20 нче өлеше, 25 нче өлеше, 30 нчы өлеше, 32-35 нче өлешләре, 44 нче өлеше-46, 48-51 нче өлешләре, 308 нче өлеше, 309 нчы өлеше, 310, 311 нче өлеше, 312 нче өлеше | 1414 |
| | Ленин | 1 нче өлеше, 2, 3 нче өлеше, 4 нче өлеше, 5, 6, 7-9 нчы өлешләре, 10, 11-13 нче өлешләре, 14-16, 17 нче өлеше, 18, 19 нчы өлеше, 20, 21, 22 нче өлеше, 23, 26 нчы өлеше, 27 нче өлеше, 28-32, 33 нче өлеше, 34 нче өлеше, 35, 36, 38 нче өлеше, 39-43, 50, 51 нче өлеше, 52-54, 55 нче өлеше, 56-63, 64 нче өлеше, 65-73, 74 нче өлеше, 75, 76-82 нче өлешләре, 83, 84-87 нче өлешләре, 88, 89 нчы өлеше, 90 нчы өлеше, 91, 92, 93-95 нче өлешләре, 96, 97 нче өлеше, 99 нчы өлеше, 100 нче өлеше, 101, 102 нче өлеше, 103-107, 103-107, 108 нче өлеше, 109, 110, 111 нче өлеше-113, 114, 118, 119 нчы өлеше, 120, 121, 122-128 нче өлешләре, 130-135 нче өлешләре, 136, 137 нче өлеше, 139 нчы өлеше, 140 нчы өлеше, 142 нче өлеше | 9842 |
| | Мишәбаш | 200-208 нче өлешләре, 210 нчы өлеше, 211 нче өлеше, 212, 217 нче өлеше, 218 нче өлеше, 219, 220 нче өлеше, 226, 227-229 нчы өлеше, 237-240 нчы өлешләре, 241, 242-243 нче өлешләре, 254-257 нче өлешләре, 258-260, 274-283 нче өлешләре, 295-306 нчы өлешләре, 317 нче өлеше-324, 325, 326 нчы өлеше, 327, 328 нче өлеше, 333 нче өлеше, 334, 335 нче өлеше, 336 нчы өлеше, 337, 338, 339 нчы өлеше, 340 нчы өлеше, 345 нче өлеше, 346, 347-349 нчы өлешләре, 350, 365 нче өлеше, 366, 367-370 нче өлешләре, 401-403 нче өлешләре, 404, 405-409 нчы өлешләре, 410, 411 нче өлеше, 412, 413, 417 нче өлеше, 419-422 нче өлешләре | 8322 |
| | Сабабаш | 1-3 нче өлешләре, 5-7 нче өлешләре, 12 нче өлеше, 14 нче өлеше, 18 нче өлеше, 209 нчы өлеше, 213-215 нче өлешләре, 216, 221-225, 230-236, 244-253, 261 нче өлеше, 262-268, 269-271 нче өлешләре, 272, 273, 284 нче өлеше, 285, 286 нчы өлеше, 287 нче өлеше, 288, 289, 290-294 нче өлешләре, 316 нчы өлеше, 329-331, 332 нче өлеше, 341-344, 351 нче өлеше, 352, 353, 354 нче өлеше, 355, 356-358 нче өлеше, 359, 360 нчы өлеше, 361, 362 нче өлеше, 363 нче өлеше, 375 нче өлеше, 376 нчы өлеше, 377, 378, 379 нчы өлеше, 381, 382, 383 нче өлеше, 384-386, 387 нче өлеше, 388 нче өлеше, 389-393, 394 нче өлеше, 395, 396 | 10796 |

| Рөхсәт ителгән кулланылыш төрләре | Кишәрлек урманчылыгының атылышы | Кварталлар яки аларның өлешләре исемлегә | мәйданы, га |
|--|---------------------------------|--|-------------|
| 1 | 2 | 3 | 4 |
| | Шәмәрдән | 23, 24-26 нчы өлешләре, 27, 28 нче өлеше, 29-31, 32 нче өлеше, 33, 34 нче өлеше, 35 нче өлеше, 36-38, 39 нчы өлеше, 40-46, 47-49 нчы өлешләре, 50-56, 57 нче өлеше, 58 нче өлеше, 60-63, 64 нче өлеше, 65-69, 70-72 нче өлешләре, 73, 74, 75 нче өлеше-80, 81-83, 84-86 нчы өлешләре, 88 нче өлеше, 89 нчы өлеше, 90, 91, 92-100 нче өлешләре, 102-119 нчы өлешләре, 120-122, 123-130 нчы өлешләре | 8539 |
| | | Жәмгысә | 43539 |
| 10. Жимешле, жиләкле, декоратив урман үсемлекләрен, дару үләннәрен үстерү (РФ Урман кодексының 25, 39 статьялары) | Курса | 1-11, 129-131, 133-182, 184-194 | 6360 |
| | Кукмара | 1-51, 195-199, 307-315, 390-400 | 5813 |
| | Ленин | 1-145 | 12346 |
| | Мишәбаш | 200-208, 210-212, 217-220, 226-229, 237-243, 254-260, 274-283, 295-306, 317-328, 333-340, 345-350, 364-374, 401-422 | 11997 |
| | Сабабаш | 1-18, 209, 213-216, 221-225, 230-236, 244-253, 261-273, 284-294, 316, 329-332, 341-344, 351-363, 375-398 | 12443 |
| | Шәмәрдән | 23-133 | 11423 |
| | | Жәмгысә | 60382 |
| 10.1. Урман утыртмаларының утырту материалын (үрентеләр, кәлшәләр) үстерү (РФ Урман кодексының 25 статьясы, 39.1 статьясының 4 өлеше) | Курса | 1-11, 129-131, 133-182, 184-194 | 6360 |
| | Кукмара | 1-51, 195-199, 307-315, 390-400 | 5813 |
| | Ленин | 1-145 | 12346 |
| | Мишәбаш | 200-208, 210-212, 217-220, 226-229, 237-243, 254-260, 274-283, 295-306, 317-328, 333-340, 345-350, 364-374, 401-422 | 11997 |
| | Сабабаш | 1-18, 209, 213-216, 221-225, 230-236, 244-253, 261-273, 284-294, 316, 329-332, 341-344, 351-363, 375-398 | 12443 |
| | Шәмәрдән | 23-133 | 11423 |
| | | Жәмгысә | 60382 |
| 11. Жир асты байлыктарын геологик өйрәнү, файдалы казылмаларны эзләнү һәм табу (РФ Урман кодексының 25, 43 статьялары). Тыела: урман паркы зоналары, яшел зоналар, шәһәр урманнары | Курса | 1-11, 129-131, 133-182, 184-194 | 6360 |
| | Кукмара | 1-51, 195-199, 307-315, 390-400 | 5813 |
| | Ленин | 1-145 | 12346 |
| | Мишәбаш | 200-208, 210-212, 217-220, 226-229, 237-243, 254-260, 274-283, 295-306, 317-328, 333-340, 345-350, 364-374, 401-422 | 11997 |
| | Сабабаш | 1-18, 209, 213-216, 221-225, 230-236, 244-253, 261-273, 284-294, 316, 329-332, 341-344, 351-363, 375-398 | 12443 |
| | Шәмәрдән | 23-133 | 11423 |
| | | Жәмгысә | 60382 |
| 12. Сусаклагычлар, һәм башка төрле ясалма су объектлары, шулай ук гидротехника корылмалары, елга портлары, причаллар төзү һәм алардан файдалану (РФ Урман кодексының | Курса | 1-11, 129-131, 133-182, 184-194 | 6360 |
| | Кукмара | 1-51, 195-199, 307-315, 390-400 | 5813 |
| | Ленин | 1-145 | 12346 |
| | Мишәбаш | 200-208, 210-212, 217-220, 226-229, 237-243, 254-260, 274-283, 295-306, 317-328, 333-340, 345-350, 364-374, 401-422 | 11997 |
| | Сабабаш | 1-18, 209, 213-216, 221-225, 230-236, 244-253, 261-273, 284-294, 316, 329-332, 341-344, 351-363, | 12443 |

| Рөхсәт ителгән кулланылыш төрләре | Кишәрлек урманчылығының атылышы | Кварталлар яки аларның өлешләре исемлегенә | мәйданы, га |
|--|---------------------------------|--|-------------|
| 1 | 2 | 3 | 4 |
| 25, 44 статьялары) | | 375-398 | |
| | Шәмәрдән | 23-133 | 11423 |
| | Жәмгысә | | 60382 |
| 13. Линияле объектлар төзү, үзгәртеп кору, эксплуатацияләү (РФ Урман кодексының 25, 45 статьялары) | Курса | 1-11, 129-131, 133-182, 184-194 | 6360 |
| | Кукмара | 1-51, 195-199, 307-315, 390-400 | 5813 |
| | Ленин | 1-145 | 12346 |
| | Мишәбаш | 200-208, 210-212, 217-220, 226-229, 237-243, 254-260, 274-283, 295-306, 317-328, 333-340, 345-350, 364-374, 401-422 | 11997 |
| | Сабабаш | 1-18, 209, 213-216, 221-225, 230-236, 244-253, 261-273, 284-294, 316, 329-332, 341-344, 351-363, 375-398 | 12443 |
| | Шәмәрдән | 23-133 | 11423 |
| Жәмгысә | | 60382 | |
| 14. Агач материалы һәм башка төрле урман ресурслары эшкәртү (РФ Урман кодексының 25, 46 статьялары) Тыела: яклагыч урманнар, махсус сакланыла торган кишәрлекләр | Курса | 5 нче өлеш, 9 нчы өлеш, 133, 133-137 нче өлешләр, 138, 139-142 нче өлешләр, 143, 144-146 нчы өлешләр, 147, 148, 149 нчы өлеш, 150 нче өлеш, 151, 152 нче өлеш, 153 нче өлеш, 154-157, 158 нче өлеш, 159, 160, 161 нче өлеш, 162 нче өлеш, 164 нче өлеш, 165 нче өлеш, 166-170, 171 нче өлеш, 172 нче өлеш, 173, 174 нче өлеш, 175, 176, 177 нче өлеш, 178-182, 184-191 | 4626 |
| | Кукмара | 1-7 нче өлешләр, 16 нче өлеш, 20 нче өлеш, 25 нче өлеш, 30 нчы өлеш, 32-35 нче өлешләр, 44 нче өлеш-46, 48-51 нче өлешләр, 308 нче өлеш, 309 нчы өлеш, 310, 311 нче өлеш, 312 нче өлеш | 1414 |
| | Ленин | 1 нче өлеш, 2, 3 нче өлеш, 4 нче өлеш, 5, 6, 7-9 нчы өлешләр, 10, 11-13 нче өлешләр, 14-16, 17 нче өлеш, 18, 19 нчы өлеш, 20, 21, 22 нче өлеш, 23, 26 нчы өлеш, 27 нче өлеш, 28-32, 33 нче өлеш, 34 нче өлеш, 35, 36, 38 нче өлеш, 39-43, 50, 51 нче өлеш, 52-54, 55 нче өлеш, 56-63, 64 нче өлеш, 65-73, 74 нче өлеш, 75, 76-82 нче өлешләр, 83, 84-87 нче өлешләр, 88, 89 нчы өлеш, 90 нчы өлеш, 91, 92, 93-95 нче өлешләр, 96, 97 нче өлеш, 99 нчы өлеш, 100 нче өлеш, 101, 102 нче өлеш, 103-107, 103-107, 108 нче өлеш, 109, 110, 111 нче өлеш-113, 114, 118, 119 нчы өлеш, 120, 121, 122-128 нче өлешләр, 130-135 нче өлешләр, 136, 137 нче өлеш, 139 нчы өлеш, 140 нчы өлеш, 142 нче өлеш | 9842 |
| | Мишәбаш | 200-208 нче өлешләр, 210 нчы өлеш, 211 нче өлеш, 212, 217 нче өлеш, 218 нче өлеш, 219, 220 нче өлеш, 226, 227-229 нчы өлеш, 237-240 нчы өлешләр, 241, 242-243 нче өлешләр, 254-257 нче өлешләр, 258-260, 274-283 нче өлешләр, 295-306 нчы өлешләр, 317 нче өлеш-324, 325, 326 нчы өлеш, 327, 328 нче | 8322 |

| Рөхсәт ителгән кулланылыш төрләре | Кишәрлек урманчылығының атылышы | Кварталлар яки аларның өлешләре исемлегә | мәйданы, га |
|---|---------------------------------|---|-------------|
| 1 | 2 | 3 | 4 |
| | | өлеше, 333 нче өлеше, 334, 335 нче өлеше, 336 нчы өлеше, 337, 338, 339 нчы өлеше, 340 нчы өлеше, 345 нче өлеше, 346, 347-349 нчы өлешләре, 350, 365 нче өлеше, 366, 367-370 нче өлешләре, 401-403 нче өлешләре, 404, 405-409 нчы өлешләре, 410, 411 нче өлеше, 412, 413, 417 нче өлеше, 419-422 нче өлешләре | |
| | Сабабаш | 1-3 нче өлешләре, 5-7 нче өлешләре, 12 нче өлеше, 14 нче өлеше, 18 нче өлеше, 209 нчы өлеше, 213-215 нче өлешләре, 216, 221-225, 230-236, 244-253, 261 нче өлеше, 262-268, 269-271 нче өлешләре, 272, 273, 284 нче өлеше, 285, 286 нчы өлеше, 287 нче өлеше, 288, 289, 290-294 нче өлешләре, 316 нчы өлеше, 329-331, 332 нче өлеше, 341-344, 351 нче өлеше, 352, 353, 354 нче өлеше, 355, 356-358 нче өлеше, 359, 360 нчы өлеше, 361, 362 нче өлеше, 363 нче өлеше, 375 нче өлеше, 376 нчы өлеше, 377, 378, 379 нчы өлеше, 381, 382, 383 нче өлеше, 384-386, 387 нче өлеше, 388 нче өлеше, 389-393, 394 нче өлеше, 395, 396 | 10796 |
| | Шәмәрдән | 23, 24-26 нчы өлешләре, 27, 28 нче өлеше, 29-31, 32 нче өлеше, 33, 34 нче өлеше, 35 нче өлеше, 36-38, 39 нчы өлеше, 40-46, 47-49 нчы өлешләре, 50-56, 57 нче өлеше, 58 нче өлеше, 60-63, 64 нче өлеше, 65-69, 70-72 нче өлешләре, 73, 74, 75 нче өлеше-80, 81-83, 84-86 нчы өлешләре, 88 нче өлеше, 89 нчы өлеше, 90, 91, 92-100 нче өлешләре, 102-119 нчы өлешләре, 120-122, 123-130 нчы өлешләре | 8539 |
| | Жәмгысә | | |
| 15. Дини эшчәнлекне гамәлгә ашыру (РФ Урман кодексының 25, 47 статьялары) | Курса | 1-11, 129-131, 133-182, 184-194 | 6360 |
| | Кукмара | 1-51, 195-199, 307-315, 390-400 | 5813 |
| | Ленин | 1-145 | 12346 |
| | Мишәбаш | 200-208, 210-212, 217-220, 226-229, 237-243, 254-260, 274-283, 295-306, 317-328, 333-340, 345-350, 364-374, 401-422 | 11997 |
| | Сабабаш | 1-18, 209, 213-216, 221-225, 230-236, 244-253, 261-273, 284-294, 316, 329-332, 341-344, 351-363, 375-398 | 12443 |
| | Шәмәрдән | 23-133 | 11423 |
| | Жәмгысә | | |
| 16. Башка төрләре, бөтен жирдә рөхсәт ителә (РФ Урман кодексының 6 статьясының 5 өлеше) | Курса | 1-11, 129-131, 133-182, 184-194 | 6360 |
| | Кукмара | 1-51, 195-199, 307-315, 390-400 | 5813 |
| | Ленин | 1-145 | 12346 |
| | Мишәбаш | 200-208, 210-212, 217-220, 226-229, 237-243, 254-260, 274-283, 295-306, 317-328, 333-340, 345-350, 364-374, 401-422 | 11997 |
| | Сабабаш | 1-18, 209, 213-216, 221-225, 230-236, 244-253, 261-273, 284-294, 316, 329-332, 341-344, 351-363, 375-398 | 12443 |
| | Шәмәрдән | 23-133 | 11423 |

| Рөхсәт ителгән кулланылыш төрләре | Кишәрлек урманчылығының атылышы | Кварталлар яки аларның өлешләре исемлеге | мәйданы, га |
|-----------------------------------|---------------------------------|--|-------------|
| 1 | 2 | 3 | 4 |
| | | Жәмгысе | 60382 |

3. 2 нче бүлектә:

а) 2.1 бүлегендә:

2.1.1 бүлекчәсенә 6-7 нче таблицаларын түбәндәгә редакциядә баян итәргә:

Урман хужалыгы регламенты гамәлдә булу чорына өлгергән һәм картайган урман утыртмаларын сайланма кисүләр буенча
 файдалану өчен билгеләнгән диләнке күләме

| Күрсәткечләр | Барлыгы | | шул исәптән тулылыгы буенча | | | | | | | | | | | |
|---|---------|------------|-----------------------------|------------|-----|------------|-----|------------|-----|------------|-----|------------|---------|------------|
| | га | мең кбм | 1,0 | | 0,9 | | 0,8 | | 0,7 | | 0,6 | | 0,3-0,5 | |
| | | | га | мең кбм | га | мең кбм | га | мең кбм | га | мең кбм | га | мең кбм | га | мең кбм |
| 1 | 2 | 3 | 4 | 5 | 6 | 7 | 8 | 9 | 10 | 11 | 12 | 13 | 14 | 15 |
| Урманнарның максатчан билгеләнеше: Яклагыч урманнар | | | | | | | | | | | | | | |
| Яклагыч урманнар категориясе – Эрозиягә каршы урманнар | | | | | | | | | | | | | | |
| Хужалык бүлемтеге – Наратлы | | | | | | | | | | | | | | |
| Барлыгы хисапка кертелде | 3 | 0,7 | | | | | | | | | 2 | 0,5 | 1 | 0,2 |
| Гомуми запастан уртача сайлап алу % | | 14 | | | | | | | | | | 15 | | – |
| 1 мәртәбәдә сайлана торган запас | 2 | 0,1 | | | | | | | | | 2 | 0,1 | – | – |
| Уртача кабатлану чоры | 10 | | | | | | | | | | | | | |
| Ел саен файдалану өчен билгеләнә торган диләнке күләме: | | | | | | | | | | | | | | |
| Тамыр | – | – | | | | | | | | | | | | |
| Ликвид | | – | | | | | | | | | | | | |
| Эшкә яраклы | | – | | | | | | | | | | | | |
| Хужалык бүлемтеге – 3 һәм аннан югары бонитетка ия тәбәнәк кәүсәле имән | | | | | | | | | | | | | | |
| Барлыгы хисапка кертелде | 88 | 15,0 | | | | | | | 57 | 10,8 | 22 | 3,1 | 9 | 1,1 |
| Гомуми запастан уртача сайлап алу % | | 21 | | | | | | | | 25 | | 15 | | – |
| 1 мәртәбәдә сайлана торган запас | 79 | 3,2 | | | | | | | 57 | 2,7 | 22 | 0,5 | – | – |
| Уртача кабатлану чоры | 10 | | | | | | | | | | | | | |
| Ел саен файдалану өчен билгеләнә торган диләнке күләме: | | | | | | | | | | | | | | |
| Тамыр | 8 | 0,3 | | | | | | | | | | | | |
| Ликвид | | 0,3 | | | | | | | | | | | | |
| Эшкә яраклы | | 0,1 | | | | | | | | | | | | |
| Хужалык бүлемтеге – Каен | | | | | | | | | | | | | | |
| Барлыгы хисапка кертелде | 1 | 0,2 | | | | | | | | | 1 | 0,2 | | |

| Күрсәткечләр | Барлығы | | шул исәптән тулылығы буенча | | | | | | | | | | | |
|--|---------|------------|-----------------------------|------------|-----|------------|-----|------------|-----|------------|-----|------------|---------|------------|
| | га | мең кбм | 1,0 | | 0,9 | | 0,8 | | 0,7 | | 0,6 | | 0,3-0,5 | |
| | | | га | мең кбм | га | мең кбм | га | мең кбм | га | мең кбм | га | мең кбм | га | мең кбм |
| 1 | 2 | 3 | 4 | 5 | 6 | 7 | 8 | 9 | 10 | 11 | 12 | 13 | 14 | 15 |
| торган диләнке күләме: | | | | | | | | | | | | | | |
| Тамыр | 1 | - | | | | | | | | | | | | |
| Ликвид | | - | | | | | | | | | | | | |
| Эшкә яраклы | | - | | | | | | | | | | | | |
| Хужалык бүлемтеге – Каен | | | | | | | | | | | | | | |
| Барлығы хисапка кертелде | 27 | 5,1 | | | | | | | 16 | 3,5 | 9 | 1,4 | 2 | 0,2 |
| Гомуми запастан уртача сайлап алу % | | 22 | | | | | | | | 25 | | 15 | | - |
| 1 мәртәбәдә сайлана торган запас | 25 | 1,1 | | | | | | | 16 | 0,9 | 9 | 0,2 | - | - |
| Уртача кабатлану чоры | 10 | | | | | | | | | | | | | |
| Ел саен файдалану өчен билгеләнә торган диләнке күләме: | | | | | | | | | | | | | | |
| Тамыр | 3 | 0,1 | | | | | | | | | | | | |
| Ликвид | | 0,1 | | | | | | | | | | | | |
| Эшкә яраклы | | - | | | | | | | | | | | | |
| Хужалык бүлемтеге – Усак | | | | | | | | | | | | | | |
| Барлығы хисапка кертелде | 9 | 1,7 | | | | | | | 2 | 0,5 | 5 | 0,9 | 2 | 0,3 |
| Гомуми запастан уртача сайлап алу % | | 12 | | | | | | | | 25 | | 15 | | - |
| 1 мәртәбәдә сайлана торган запас | 7 | 0,2 | | | | | | | 2 | 0,1 | 5 | 0,1 | - | - |
| Уртача кабатлану чоры | 10 | | | | | | | | | | | | | |
| Ел саен файдалану өчен билгеләнә торган диләнке күләме: | | | | | | | | | | | | | | |
| Тамыр | 1 | - | | | | | | | | | | | | |
| Ликвид | | - | | | | | | | | | | | | |
| Эшкә яраклы | | - | | | | | | | | | | | | |
| Хужалык бүлемтеге – Юкә | | | | | | | | | | | | | | |
| Барлығы хисапка кертелде | 191 | 52,0 | | | | | 10 | 3,6 | 128 | 36,4 | 34 | 8,4 | 19 | 3,6 |
| Гомуми запастан уртача сайлап алу % | | 22 | | | | | | 30 | | 25 | | 15 | | - |
| 1 мәртәбәдә сайлана торган запас | 172 | 11,5 | | | | | 10 | 1,1 | 128 | 9,1 | 34 | 1,3 | - | - |

| Күрсәткечләр | Барлығы | | шул исәптән тулылығы буенча | | | | | | | | | | | |
|---|---------|---------|-----------------------------|---------|-----|---------|-----|---------|-----|---------|-----|---------|---------|---------|
| | га | мең кбм | 1,0 | | 0,9 | | 0,8 | | 0,7 | | 0,6 | | 0,3-0,5 | |
| | | | га | мең кбм | га | мең кбм | га | мең кбм | га | мең кбм | га | мең кбм | га | мең кбм |
| 1 | 2 | 3 | 4 | 5 | 6 | 7 | 8 | 9 | 10 | 11 | 12 | 13 | 14 | 15 |
| Йомшак яфраклылар | | | | | | | | | | | | | | |
| Барлығы хисапка кертелде | 405 | 103,0 | | | | | | | | | | | | |
| Гомуми запастан уртача сайлап алу % | | 21 | | | | | | | | | | | | |
| 1 мәртәбәдә сайлана торган запас | 366 | 21,8 | | | | | | | | | | | | |
| Уртача кабатлану чоры | | | | | | | | | | | | | | |
| Ел саен файдалану өчен билгеләнә торган диләнке күләме: | | | | | | | | | | | | | | |
| Тамыр | 37 | 2,2 | | | | | | | | | | | | |
| Ликвид | | 1,8 | | | | | | | | | | | | |
| Эшкә яраклы | | 0,9 | | | | | | | | | | | | |

7 нче таблица

Өлгергән һәм картайган урман утыртмаларын кисү буенча файдалану өчен билгеләнгән диләнке күләме

| Хуж. бүлектәге һәм өстенлек итүче токым | Урман үсә торган га | Шул исәптән яшь төркемнәре буенча | | | | | | Өлгергән һәм картайган утыртмалар запасы, мең м3 | 1 га эксп. фондына урт. зап. м3 | Тамыр массасының урт. үсеше мең м3 | Кисен тенең яше | Классы, яше буенча | Исәпкә тотылачак диләнкеләр, мең м3 | | | | Киңәш ителә торган диләнке хисабы | | | | | Эксплуатация фондыннан файдалану еллары саны | Утыртмаларның күздә тотылган калдык өлеше, га | |
|--|---------------------|-----------------------------------|------------|------------------|----------------|------------------------|-----------------------|--|---------------------------------|------------------------------------|-----------------|--------------------|-------------------------------------|-----------|-----------|----------|-----------------------------------|----------------------|----------|-------------------------|-----------------------------|--|---|------------------------|
| | | Яшь үсентеләр | Урта яшьле | | Өлгереп килүче | Өлгергән һәм картайган | | | | | | | эзлекле файдалануда | 2 нче яшь | 1 нче яшь | Интеграл | мәйданы, га | Тамыр запасы, мең м3 | Ликвидта | | | | Өлгереп килүче | Өлгергән һәм картайган |
| | | | Барлығы | Кертелде хисапка | | Барлығы | шул исәптән картайган | | | | | | | | | | | | Барлығы | шул исәптән Эшкә яраклы | % эшлекле ликвидлыга карата | | | |
| 1 | 2 | 3 | 4 | 5 | 6 | 7 | 8 | 9 | 10 | 11 | 12 | 13 | 14 | 15 | 16 | 17 | 18 | 19 | 20 | 21 | 22 | 23 | 24 | |
| Тоташ диләнке кисүләр – мәйданы, га | | | | | | | | | | | | | | | | | | | | | | | | |
| Урманнарның максатчан билгеләнеше: Эксплуатация урманнары | | | | | | | | | | | | | | | | | | | | | | | | |
| Наратлы | 4910 | 70 | 2712 | 2712 | 1916 | 212 | | 57,7 | 272 | 22,6 | 81 V | 55 | 81 | 53 | 47 | 21 | 5,7 | 5,0 | 4,1 | 81 | 10 | 4016 | 536 | |

2.1.2 бүлекчәдә 8 нче таблицаны түбәндәге редакциядә бәян итәргә:

«8 нче таблица

Урманнарны тәрбияләгәндә урта яшьле, өлгереп килүче, өлгергән һәм картайган урман утыртмаларының файдалану өчен билгеләнгән диләнке күләме (агач материалы алуның ел саен рөхсәт ителгән күләме)

| т/с | Күрсәткечләр | Үлчәү бер. | Урманнарны тәрбия кылу төрләре | | | | | | Жәмгысе |
|--|--|------------|--------------------------------|----------------|-----------------|--------------------------|------------------------|--------------------------|---------|
| | | | Сирәкләп кисүләр | Аркылы кисүләр | Яңарту кисүләре | Рәвешен үзгәртеп кисүләр | Реконструкция кисүләре | Берәнсәрән агачлары кисү | |
| 1 | 2 | 3 | 4 | 5 | 6 | 7 | 8 | 9 | 10 |
| Урманнарның максатчан билгеләнеше: Яклагыч урманнар | | | | | | | | | |
| Ылыслы | | | | | | | | | |
| Өстенлек итүче токым – Нарат | | | | | | | | | |
| 1. | Урман таләпләре буенча ачыкланган фонд | га | 43 | 96 | 9 | 4 | | | 152 |
| | | мең м3 | 2,6 | 7,4 | 2,1 | 0,4 | | | 12,5 |
| 2. | Кабатлану чоры | ел | 10 | 15 | 8 | 6 | | | |
| 3. | Ел саен файдалану күләме: | | | | | | | | |
| | Мәйданы | га | 4 | 7 | 1 | 1 | | | 13 |
| | сайлап алына торган запас: | | | | | | | | |
| | Тамыр | мең м3 | 0,3 | 0,5 | 0,2 | 0,1 | | | 1,1 |
| | Ликвидлы | мең м3 | 0,2 | 0,4 | 0,2 | 0,1 | | | 0,9 |
| | Эшкә яраклы | мең м3 | 0,2 | 0,3 | 0,1 | 0,1 | | | 0,7 |
| Өстенлек итүче токым – Чыршы | | | | | | | | | |
| 1. | Урман таләпләре буенча ачыкланган фонд | га | 98 | 33 | 113 | 3 | | | 247 |
| | | мең м3 | 5,5 | 1,9 | 5,3 | 0,4 | | | 13,1 |
| 2. | Кабатлану чоры | ел | 10 | 10 | 8 | 6 | | | |
| 3. | Ел саен файдалану күләме: | | | | | | | | |
| | Мәйданы | га | 10 | 3 | 14 | - | | | 27 |
| | сайлап алына торган запас: | | | | | | | | |
| | Тамыр | мең м3 | 0,5 | 0,2 | 0,7 | - | | | 1,4 |
| | Ликвидлы | мең м3 | 0,4 | 0,2 | 0,4 | - | | | 1,0 |
| | Эшкә яраклы | мең м3 | 0,2 | 0,1 | 0,3 | - | | | 0,6 |
| Ылыслы хужалык буенча жәмгысе | | | | | | | | | |
| 1. | Урман таләпләре буенча ачыкланган фонд | га | 141 | 129 | 122 | 7 | | | 399 |
| | | мең м3 | 8,1 | 9,3 | 7,4 | 0,8 | | | 25,6 |

| т/с | Күрсәткечләр | Үлчәү бер. | Урманнарны тәрбия кылу төрләре | | | | | | Жәмгысе |
|--|--|------------|--------------------------------|----------------|-----------------|--------------------------|------------------------|---------------------------|---------|
| | | | Сирәкләп кисүләр | Аркылы кисүләр | Янарту кисүләре | Рәвешен үзгәртеп кисүләр | Реконструкция кисүләре | Берәнсәрән ағачларны кисү | |
| 1 | 2 | 3 | 4 | 5 | 6 | 7 | 8 | 9 | 10 |
| 2. | Кабатлану чоры | ел | | | | | | | |
| 3. | Ел саен файдалану күләме: | | | | | | | | |
| | Мәйданы | га | 14 | 10 | 15 | 1 | | | 40 |
| | сайлап алына торган запас: | | | | | | | | |
| | Тамыр | мең м3 | 0,8 | 0,7 | 0,9 | 0,1 | | | 2,5 |
| | Ликвидлы | мең м3 | 0,6 | 0,6 | 0,6 | 0,1 | | | 1,9 |
| | Эшкә яраклы | мең м3 | 0,4 | 0,4 | 0,4 | 0,1 | | | 1,3 |
| Каты яфраклы | | | | | | | | | |
| Өстенлек итүче токым – Биек кәүсәле имән | | | | | | | | | |
| 1. | Урман таләпләре буенча ачыкланган фонд | га | 4 | 1 | – | – | | | 5 |
| | | мең м3 | 0,2 | 0,1 | – | – | | | 0,3 |
| 2. | Кабатлану чоры | ел | 10 | 15 | 8 | 6 | | | |
| 3. | Ел саен файдалану күләме: | | | | | | | | |
| | Мәйданы | га | – | – | – | – | | | – |
| | сайлана торган запас: | | | | | | | | |
| | Тамыр | мең м3 | - | – | – | – | | | – |
| | Ликвидлы | мең м3 | - | – | – | – | | | – |
| | Эшкә яраклы | мең м3 | - | – | – | – | | | - |
| Өстенлек итүче токым – тәбәнәк кәүсәле имән | | | | | | | | | |
| 1. | Урман таләпләре буенча ачыкланган фонд | га | – | – | - | 55 | | | 55 |
| | | мең м3 | - | – | - | 5,7 | | | 5,7 |
| 2. | Кабатлану чоры | ел | 10 | 15 | 8 | 6 | | | |
| 3. | Ел саен файдалану күләме: | | | | | | | | |
| | Мәйданы | га | – | – | – | 9 | | | 9 |
| | Сайлана торган запас: | | | | | | | | |
| | Тамыр | мең м3 | - | – | - | 1,0 | | | 1,0 |
| | Ликвидлы | мең м3 | - | – | – | 0,7 | | | 0,7 |
| | Эшкә яраклы | мең м3 | - | – | – | 0,3 | | | 0,3 |
| Каты яфраклы хужалык буенча жәмгысе | | | | | | | | | |
| 1. | Урман таләпләре буенча ачыкланган фонд | га | 4 | 1 | - | 55 | | | 60 |
| | | мең м3 | 0,2 | 0,1 | – | 5,7 | | | 6,0 |
| 2. | Кабатлану чоры | ел | | | | | | | |

| т/с | Күрсәткечләр | Үлчәү бер. | Урманнарны тәрбия кылу төрләре | | | | | | Жәмгысе |
|---------------------------------------|--|------------|--------------------------------|----------------|-----------------|--------------------------|------------------------|----------------------------|---------|
| | | | Сирәкләп кисүләр | Аркылы кисүләр | Янарту кисүләре | Рәвешен үзгәртеп кисүләр | Реконструкция кисүләре | Берәнсәрән агачларыны кисү | |
| 1 | 2 | 3 | 4 | 5 | 6 | 7 | 8 | 9 | 10 |
| | күләме: | | | | | | | | |
| | Мәйданы | га | 2 | 137 | 38 | 1 | | | 177 |
| | сайлап алына торган запас: | | | | | | | | |
| | Тамыр | мең м3 | - | 10,2 | 3,7 | - | | | 13,9 |
| | Ликвидлы | мең м3 | - | 8,7 | 2,4 | - | | | 11,1 |
| | Эшкә яраклы | мең м3 | - | 6,1 | 2,1 | - | | | 8,2 |
| Өстенлек итүче токым – Чыршы | | | | | | | | | |
| 1. | Урман таләпләре буенча ачыкланган фонд | га | 1487 | 1898 | 602 | 18 | | | 4005 |
| | | мең м3 | 68,5 | 99,9 | 74,9 | 2,0 | | | 245,3 |
| 2. | Кабатлану чоры | ел | 10 | 10 | 8 | 6 | | | |
| 3. | Ел саен файдалану күләме: | | | | | | | | |
| | Мәйданы | га | 148 | 190 | 75 | 4 | | | 417 |
| | сайлап алына торган запас: | | | | | | | | |
| | Тамыр | мең м3 | 6,9 | 10,0 | 9,3 | 0,4 | | | 26,6 |
| | Ликвидлы | мең м3 | 5,2 | 8,4 | 6,1 | 0,3 | | | 20,0 |
| | Эшкә яраклы | мең м3 | 3,6 | 6,0 | 4,2 | 0,2 | | | 14,0 |
| Өстенлек итүче токым – Карагай | | | | | | | | | |
| 1. | Урман таләпләре буенча ачыкланган фонд | га | 6 | 11 | - | - | | | 17 |
| | | мең м3 | 0,2 | 1,2 | - | - | | | 1,4 |
| 2. | Кабатлану чоры | ел | 10 | 15 | 8 | 6 | | | |
| 3. | Ел саен файдалану күләме: | | | | | | | | |
| | Мәйданы | га | 1 | 1 | - | - | | | 2 |
| | Сайлана торган запас: | | | | | | | | |
| | Тамыр | мең м3 | - | 0,1 | - | - | | | 0,1 |
| | Ликвидлы | мең м3 | - | 0,1 | - | - | | | 0,1 |
| | Эшкә яраклы | мең м3 | - | - | - | - | | | - |
| Ылыслы хужалык буенча жәмгысе | | | | | | | | | |
| 1. | Урман таләпләре буенча ачыкланган фонд | га | 1507 | 3978 | 904 | 20 | | | 6409 |
| | | мең м3 | 69,1 | 254,3 | 104,3 | 2,3 | | | 430,0 |
| 2. | Кабатлану чоры | ел | | | | | | | |
| 3. | Ел саен файдалану күләме: | | | | | | | | |
| | Мәйданы | га | 151 | 328 | 113 | 4 | | | 596 |

| т/с | Күрсәткечләр | Үлчәү бер. | Урманнарны тәрбия кылу төрләре | | | | | | Жәмгысе |
|--|--|------------|--------------------------------|----------------|-----------------|--------------------------|------------------------|----------------------------|---------|
| | | | Сирәкләп кисүләр | Аркылы кисүләр | Янарту кисүләре | Рәвешен үзгәртеп кисүләр | Реконструкция кисүләре | Берән-сәрән агачларны кисү | |
| 1 | 2 | 3 | 4 | 5 | 6 | 7 | 8 | 9 | 10 |
| | сайлап алына торган запас: | | | | | | | | |
| | Тамыр | мең м3 | 6,9 | 20,3 | 13,0 | 0,4 | | | 40,6 |
| | Ликвидлы | мең м3 | 5,2 | 17,2 | 8,5 | 0,3 | | | 31,2 |
| | Эшкә яраклы | мең м3 | 3,6 | 12,1 | 6,3 | 0,2 | | | 22,2 |
| Каты яфраклы | | | | | | | | | |
| Өстенлек итүче токым – Биек кәүсәле имән | | | | | | | | | |
| 1. | Урман таләпләре буенча ачыкланган фонд | га | 464 | 339 | 48 | 49 | | | 900 |
| | | мең м3 | 15,8 | 15,4 | 3,1 | 5,7 | | | 40,0 |
| 2. | Кабатлану чоры | ел | 10 | 15 | 8 | 6 | | | |
| 3. | Ел саен файдалану күләме: | | | | | | | | |
| | Мәйданы | га | 47 | 23 | 6 | 8 | | | 84 |
| | сайлап алына торган запас: | | | | | | | | |
| | Тамыр | мең м3 | 1,6 | 1,0 | 0,4 | 1,0 | | | 4,0 |
| | Ликвидлы | мең м3 | 1,0 | 0,9 | 0,3 | 0,7 | | | 2,9 |
| | Эшкә яраклы | мең м3 | 0,4 | 0,4 | 0,2 | 0,4 | | | 1,4 |
| Өстенлек итүче токым – тәбәнәк кәүсәле имән | | | | | | | | | |
| 1. | Урман таләпләре буенча ачыкланган фонд | га | – | – | – | 15 | | | 15 |
| | | мең м3 | - | – | - | 1,2 | | | 1,2 |
| 2. | Кабатлану чоры | ел | 10 | 15 | 8 | 6 | | | |
| 3. | Ел саен файдалану күләме: | | | | | | | | |
| | Мәйданы | га | – | – | – | 3 | | | 3 |
| | Сайлана торган запас: | | | | | | | | |
| | Тамыр | мең м3 | - | – | – | 0,1 | | | 0,1 |
| | Ликвидлы | мең м3 | - | – | – | 0,1 | | | 0,1 |
| | Эшкә яраклы | мең м3 | - | – | – | – | | | - |
| Өстенлек итүче токым – Өрәңге | | | | | | | | | |
| 1. | Урман таләпләре буенча ачыкланган фонд | га | 39 | 63 | 6 | 9 | | | 117 |
| | | мең м3 | 1,6 | 2,2 | 0,7 | 0,7 | | | 5,2 |
| 2. | Кабатлану чоры | ел | 10 | 15 | 8 | 6 | | | |
| 3. | Ел саен файдалану күләме: | | | | | | | | |
| | Мәйданы | га | 4 | 4 | 1 | 1 | | | 10 |

| т/с | Күрсәткечләр | Үлчәү бер. | Урманнарны тәрбия кылу төрләре | | | | | | Жәмгысе |
|---|--|------------|--------------------------------|----------------|-----------------|--------------------------|------------------------|----------------------------|---------|
| | | | Сирәкләп кисүләр | Аркылы кисүләр | Янарту кисүләре | Рәвешен үзгәртеп кисүләр | Реконструкция кисүләре | Берән-сәрән агачларны кисү | |
| 1 | 2 | 3 | 4 | 5 | 6 | 7 | 8 | 9 | 10 |
| | күләме: | | | | | | | | |
| | Мәйданы | га | 153 | 249 | 294 | 521 | | | 1217 |
| | сайлап алына торган запас: | | | | | | | | |
| | Тамыр | мең м3 | 6,6 | 11,7 | 21,6 | 43,5 | | | 83,4 |
| | Ликвидлы | мең м3 | 4,4 | 9,8 | 14,1 | 33,6 | | | 61,9 |
| | Эшкә яраклы | мең м3 | 2,6 | 5,4 | 7,1 | 17,7 | | | 32,8 |
| Файдаланыла торган урманнар буенча барлыгы | | | | | | | | | |
| 1. | Урман таләпләре буенча ачыкланган фонд | га | 3546 | 6992 | 3301 | 3224 | | | 17063 |
| | | мең м3 | 152,4 | 395,1 | 280,3 | 270,5 | | | 1098,3 |
| 2. | Кабатлану чоры | ел | | | | | | | |
| 3. | Ел саен файдалану күләме: | | | | | | | | |
| | Мәйданы | га | 355 | 604 | 414 | 537 | | | 1910 |
| | сайлап алына торган запас: | | | | | | | | |
| | Тамыр | мең м3 | 15,3 | 33,2 | 35,1 | 45,1 | | | 128,7 |
| | Ликвидлы | мең м3 | 10,7 | 28,0 | 23,0 | 34,8 | | | 96,5 |
| | Эшкә яраклы | мең м3 | 6,6 | 18,0 | 13,6 | 18,3 | | | 56,5 |
| Урманчылык буенча барлыгы | | | | | | | | | |
| Ылыслы | | | | | | | | | |
| Өстенлек итүче токым – Нарат | | | | | | | | | |
| 1. | Урман таләпләре буенча ачыкланган фонд | га | 57 | 2165 | 311 | 6 | | | 2539 |
| | | мең м3 | 3,0 | 160,6 | 31,5 | 0,7 | | | 195,8 |
| 2. | Кабатлану чоры | ел | 10 | 15 | 8 | 6 | | | |
| 3. | Ел саен файдалану күләме: | | | | | | | | |
| | Мәйданы | га | 6 | 144 | 39 | 1 | | | 190 |
| | сайлап алына торган запас: | | | | | | | | |
| | Тамыр | мең м3 | 0,3 | 10,7 | 3,9 | 0,1 | | | 15,0 |
| | Ликвидлы | мең м3 | 0,2 | 9,1 | 2,6 | 0,1 | | | 12,0 |
| | Эшкә яраклы | мең м3 | 0,2 | 6,4 | 2,2 | 0,1 | | | 8,9 |
| Өстенлек итүче токым – Чыршы | | | | | | | | | |
| 1. | Урман таләпләре | га | 1585 | 1931 | 715 | 21 | | | 4252 |

| т/с | Күрсәткечләр | Үлчәү бер. | Урманнарны тәрбия кылу төрләре | | | | | | Жәмгысе |
|---|--|------------|--------------------------------|----------------|-----------------|--------------------------|------------------------|---------------------------|---------|
| | | | Сирәкләп кисүләр | Аркылы кисүләр | Янарту кисүләре | Рәвешен үзгәртеп кисүләр | Реконструкция кисүләре | Берән-сәрән агачлары кисү | |
| 1 | 2 | 3 | 4 | 5 | 6 | 7 | 8 | 9 | 10 |
| | буенча ачыкланган фонд | мең м3 | 74,0 | 101,8 | 80,2 | 2,4 | | | 258,4 |
| 2. | Кабатлану чоры | ел | 10 | 10 | 8 | 6 | | | |
| 3. | Ел саен файдалану күләме: | | | | | | | | |
| | Мәйданы | га | 158 | 193 | 89 | 4 | | | 444 |
| | сайлап алына торган запас: | | | | | | | | |
| | Тамыр | мең м3 | 7,4 | 10,2 | 10,0 | 0,4 | | | 28,0 |
| | Ликвидлы | мең м3 | 5,6 | 8,6 | 6,5 | 0,3 | | | 21,0 |
| | Эшкә яраклы | мең м3 | 3,8 | 6,1 | 4,5 | 0,2 | | | 14,6 |
| Өстенлек итүче токым – Карагай | | | | | | | | | |
| 1. | Урман таләпләре буенча ачыкланган фонд | га | 6 | 11 | - | - | | | 17 |
| | | мең м3 | 0,2 | 1,2 | - | - | | | 1,4 |
| 2. | Кабатлану чоры | ел | 10 | 15 | 8 | 6 | | | |
| 3. | Ел саен файдалану күләме: | | | | | | | | |
| | Мәйданы | га | 1 | 1 | - | - | | | 2 |
| | Сайлана торган запас: | | | | | | | | |
| | Тамыр | мең м3 | - | 0,1 | - | - | | | 0,1 |
| | Ликвидлы | мең м3 | - | 0,1 | - | - | | | 0,1 |
| | Эшкә яраклы | мең м3 | - | - | - | - | | | - |
| Ылыслы хужалык буенча жәмгысе | | | | | | | | | |
| 1. | Урман таләпләре буенча ачыкланган фонд | га | 1648 | 4107 | 1026 | 27 | | | 6808 |
| | | мең м3 | 77,2 | 263,6 | 111,7 | 3,1 | | | 455,6 |
| 2. | Кабатлану чоры | ел | | | | | | | |
| 3. | Ел саен файдалану күләме: | | | | | | | | |
| | Мәйданы | га | 165 | 338 | 128 | 5 | | | 636 |
| | сайлап алына торган запас: | | | | | | | | |
| | Тамыр | мең м3 | 7,7 | 21,0 | 13,9 | 0,5 | | | 43,1 |
| | Ликвидлы | мең м3 | 5,8 | 17,8 | 9,1 | 0,4 | | | 33,1 |
| | Эшкә яраклы | мең м3 | 4,0 | 12,5 | 6,7 | 0,3 | | | 23,5 |
| Каты яфраклы | | | | | | | | | |
| Өстенлек итүче токым – Биек кәүсәле имән | | | | | | | | | |
| 1. | Урман таләпләре | га | 468 | 340 | 48 | 49 | | | 905 |

| т/с | Күрсәткечләр | Үлчәү бер. | Урманнарны тәрбия кылу төрләре | | | | | | Жәмгысе |
|--|--|------------|--------------------------------|----------------|-----------------|--------------------------|------------------------|----------------------------|---------|
| | | | Сирәкләп кисүләр | Аркылы кисүләр | Янарту кисүләре | Рәвешен үзгәртеп кисүләр | Реконструкция кисүләре | Берән-сәрән агачларны кисү | |
| 1 | 2 | 3 | 4 | 5 | 6 | 7 | 8 | 9 | 10 |
| | буенча ачыкланган фонд | мең м3 | 16,0 | 15,5 | 3,1 | 5,7 | | | 40,3 |
| 2. | Кабатлану чоры | ел | 10 | 15 | 8 | 6 | | | |
| 3. | Ел саен файдалану күләме: | | | | | | | | |
| | Мәйданы | га | 47 | 23 | 6 | 8 | | | 84 |
| | сайлап алына торган запас: | | | | | | | | |
| | Тамыр | мең м3 | 1,6 | 1,0 | 0,4 | 1,0 | | | 4,0 |
| | Ликвидлы | мең м3 | 1,0 | 0,9 | 0,3 | 0,7 | | | 2,9 |
| | Эшкә яраклы | мең м3 | 0,4 | 0,4 | 0,2 | 0,4 | | | 1,4 |
| Өстенлек итүче токым – тәбәнәк кәүсәле имән | | | | | | | | | |
| 1. | Урман таләпләре буенча ачыкланган фонд | га | – | – | – | 70 | | | 70 |
| | | мең м3 | - | – | - | 6,9 | | | 6,9 |
| 2. | Кабатлану чоры | ел | 10 | 15 | 8 | 6 | | | |
| 3. | Ел саен файдалану күләме: | | | | | | | | |
| | Мәйданы | га | – | – | – | 12 | | | 12 |
| | Сайлана торган запас: | | | | | | | | |
| | Тамыр | мең м3 | - | – | – | 1,1 | | | 1,1 |
| | Ликвидлы | мең м3 | - | – | – | 0,8 | | | 0,8 |
| | Эшкә яраклы | мең м3 | - | – | – | 0,3 | | | 0,3 |
| Өстенлек итүче токым – Өрәңге | | | | | | | | | |
| 1. | Урман таләпләре буенча ачыкланган фонд | га | 39 | 63 | 6 | 9 | | | 117 |
| | | мең м3 | 1,6 | 2,2 | 0,7 | 0,7 | | | 5,2 |
| 2. | Кабатлану чоры | ел | 10 | 15 | 8 | 6 | | | |
| 3. | Ел саен файдалану күләме: | | | | | | | | |
| | Мәйданы | га | 4 | 4 | 1 | 1 | | | 10 |
| | Сайлана торган запас: | | | | | | | | |
| | Тамыр | мең м3 | 0,2 | 0,2 | 0,1 | 0,1 | | | 0,6 |
| | Ликвидлы | мең м3 | 0,1 | 0,1 | 0,1 | 0,1 | | | 0,4 |
| | Эшкә яраклы | мең м3 | – | 0,1 | – | – | | | 0,1 |
| Каты яфраклы хужалык буенча жәмгысе | | | | | | | | | |
| 1. | Урман таләпләре буенча ачыкланган фонд | га | 507 | 403 | 54 | 128 | | | 1092 |
| | | мең м3 | 17,6 | 17,7 | 3,8 | 13,3 | | | 52,4 |

| т/с | Күрсәткечләр | Үлчәү бер. | Урманнарны тәрбия кылу төрләре | | | | | | Жәмгысе |
|--|--|------------|--------------------------------|----------------|-----------------|--------------------------|------------------------|---------------------------|---------|
| | | | Сирәкләп кисүләр | Аркылы кисүләр | Янарту кисүләре | Рәвешен үзгәртеп кисүләр | Реконструкция кисүләре | Берәнсәрән агачларны кисү | |
| 1 | 2 | 3 | 4 | 5 | 6 | 7 | 8 | 9 | 10 |
| 2. | Кабатлану чоры | ел | | | | | | | |
| 3. | Ел саен файдалану күләме: | | | | | | | | |
| | Мәйданы | га | 51 | 27 | 7 | 21 | | | 106 |
| | сайлап алына торган запас: | | | | | | | | |
| | Тамыр | мең м3 | 1,8 | 1,2 | 0,5 | 2,2 | | | 5,7 |
| | Ликвидлы | мең м3 | 1,1 | 1,0 | 0,4 | 1,6 | | | 4,1 |
| | Эшкә яраклы | мең м3 | 0,4 | 0,5 | 0,2 | 0,7 | | | 1,8 |
| Йомшак яфраклылар | | | | | | | | | |
| Өстенлек итүче токым – Каен | | | | | | | | | |
| 1. | Урман таләпләре буенча ачыкланган фонд | га | 969 | 1825 | 968 | 1488 | | | 5250 |
| | | мең м3 | 39,5 | 86,0 | 63,1 | 110,1 | | | 298,7 |
| 2. | Кабатлану чоры | ел | 10 | 10 | 8 | 6 | | | |
| 3. | Ел саен файдалану күләме: | | | | | | | | |
| | Мәйданы | га | 97 | 182 | 121 | 248 | | | 648 |
| | сайлап алына торган запас: | | | | | | | | |
| | Тамыр | мең м3 | 4,0 | 8,6 | 7,9 | 18,4 | | | 38,9 |
| | Ликвидлы | мең м3 | 2,8 | 7,3 | 5,2 | 14,2 | | | 29,5 |
| | Эшкә яраклы | мең м3 | 1,6 | 4,4 | 3,0 | 8,0 | | | 17,0 |
| Өстенлек итүче токым – Усак | | | | | | | | | |
| 1. | Урман таләпләре буенча ачыкланган фонд | га | 52 | 426 | 464 | 143 | | | 1085 |
| | | мең м3 | 1,2 | 18,4 | 40,7 | 13,2 | | | 73,5 |
| 2. | Кабатлану чоры | ел | 10 | 10 | 8 | 6 | | | |
| 3. | Ел саен файдалану күләме: | | | | | | | | |
| | Мәйданы | га | 5 | 43 | 58 | 24 | | | 130 |
| | сайлап алына торган запас: | | | | | | | | |
| | Тамыр | мең м3 | 0,1 | 1,9 | 5,1 | 2,2 | | | 9,3 |
| | Ликвидлы | мең м3 | 0,1 | 1,5 | 3,3 | 1,7 | | | 6,6 |
| | Эшкә яраклы | мең м3 | – | 0,5 | 1,1 | 0,6 | | | 2,2 |
| Өстенлек итүче токым – Кара зирек | | | | | | | | | |
| 1. | Урман таләпләре буенча ачыкланган фонд | га | - | 11 | - | - | | | 11 |
| | | мең м3 | - | 0,4 | - | - | | | 0,4 |

| т/с | Күрсәткечләр | Үлчәү бер. | Урманнарны тәрбия кылу төрләре | | | | | | Жәмгысе |
|--|--|------------|--------------------------------|----------------|-----------------|--------------------------|------------------------|----------------------------|---------|
| | | | Сирәкләп кисүләр | Аркылы кисүләр | Янарту кисүләре | Рәвешен үзгәртеп кисүләр | Реконструкция кисүләре | Берән-сәрән агачларны кисү | |
| 1 | 2 | 3 | 4 | 5 | 6 | 7 | 8 | 9 | 10 |
| 2. | Кабатлану чоры | ел | 10 | 15 | 8 | 6 | | | |
| 3. | Ел саен файдалану күләме: | | | | | | | | |
| | Мәйданы | га | – | 1 | – | – | | | 1 |
| | Сайлана торган запас: | | | | | | | | |
| | Тамыр | мең м3 | - | – | – | – | | | – |
| | Ликвидлы | мең м3 | - | – | – | – | | | – |
| | Эшкә яраклы | мең м3 | - | – | – | – | | | – |
| Өстенлек итүче токым – Юкә | | | | | | | | | |
| 1. | Урман таләпләре буенча ачыкланган фонд | га | 572 | 407 | 988 | 1594 | | | 3561 |
| | | мең м3 | 27,1 | 22,2 | 80,6 | 151,8 | | | 281,7 |
| 2. | Кабатлану чоры | ел | 10 | 15 | 8 | 6 | | | |
| 3. | Ел саен файдалану күләме: | | | | | | | | |
| | Мәйданы | га | 57 | 27 | 124 | 265 | | | 473 |
| | сайлап алына торган запас: | | | | | | | | |
| | Тамыр | мең м3 | 2,7 | 1,5 | 10,1 | 25,3 | | | 39,6 |
| | Ликвидлы | мең м3 | 1,7 | 1,2 | 6,6 | 19,5 | | | 29,0 |
| | Эшкә яраклы | мең м3 | 1,0 | 0,6 | 3,6 | 10,1 | | | 15,3 |
| Йомшак яфраклы хужалык буенча жәмгысе | | | | | | | | | |
| 1. | Урман таләпләре буенча ачыкланган фонд | га | 1593 | 2669 | 2420 | 3225 | | | 9907 |
| | | мең м3 | 67,8 | 127,0 | 184,4 | 275,1 | | | 654,3 |
| 2. | Кабатлану чоры | ел | | | | | | | |
| 3. | Ел саен файдалану күләме: | | | | | | | | |
| | Мәйданы | га | 159 | 253 | 303 | 537 | | | 1252 |
| | сайлап алына торган запас: | | | | | | | | |
| | Тамыр | мең м3 | 6,8 | 12,0 | 23,1 | 45,9 | | | 87,8 |
| | Ликвидлы | мең м3 | 4,6 | 10,0 | 15,1 | 35,4 | | | 65,1 |
| | Эшкә яраклы | мең м3 | 2,6 | 5,5 | 7,7 | 18,7 | | | 34,5 |
| Барлығы | | | | | | | | | |
| 1. | Урман таләпләре буенча ачыкланган фонд | га | 3748 | 7179 | 3500 | 3380 | | | 17807 |
| | | мең м3 | 162,6 | 408,3 | 299,9 | 291,5 | | | 1162,3 |

| т/с | Күрсәткечләр | Үлчәү бер. | Урманнарны тәрбия кылу төрләре | | | | | | Жәмгысе |
|---|--|------------|--------------------------------|----------------|-----------------|--------------------------|------------------------|---------------------------|---------|
| | | | Сирәкләп кисүләр | Аркылы кисүләр | Янарту кисүләре | Рәвешен үзгәртеп кисүләр | Реконструкция кисүләре | Берән-сәрән агачлары кисү | |
| 1 | 2 | 3 | 4 | 5 | 6 | 7 | 8 | 9 | 10 |
| 2. | Кабатлану чоры | ел | | | | | | | |
| 3. | Ел саен файдалану күләме: | | | | | | | | |
| | Мәйданы | га | 375 | 618 | 438 | 563 | | | 1994 |
| | сайлап алына торган запас: | | | | | | | | |
| | Тамыр | мең м3 | 16,3 | 34,2 | 37,5 | 48,6 | | | 136,6 |
| | Ликвидлы | мең м3 | 11,5 | 28,8 | 24,6 | 37,4 | | | 102,3 |
| | Эшкә яраклы | мең м3 | 7,0 | 18,5 | 14,6 | 19,7 | | | 59,8 |
| шул исәптән кишәрлек урманчылыклары буенча: | | | | | | | | | |
| Корса кишәрлеге урманчылыгы | | | | | | | | | |
| Ылыслы | | | | | | | | | |
| Өстенлек итүче токым – Нарат | | | | | | | | | |
| 1. | Урман таләпләре буенча ачыкланган фонд | га | 3 | 32 | 39 | – | | | 74 |
| | | мең м3 | 0,3 | 2,5 | 4,5 | – | | | 7,3 |
| 2. | Кабатлану чоры | ел | 10 | 15 | 8 | 6 | | | |
| 3. | Ел саен файдалану күләме: | | | | | | | | |
| | Мәйданы | га | – | 2 | 5 | - | | | 7 |
| | Сайлана торган запас: | | | | | | | | |
| | Тамыр | мең м3 | – | 0,2 | 0,6 | – | | | 0,8 |
| | Ликвидлы | мең м3 | – | 0,1 | 0,4 | – | | | 0,5 |
| | Эшкә яраклы | мең м3 | – | 0,1 | 0,3 | – | | | 0,4 |
| Өстенлек итүче токым – Чыршы | | | | | | | | | |
| 1. | Урман таләпләре буенча ачыкланган фонд | га | 301 | 237 | 327 | - | | | 865 |
| | | мең м3 | 14,8 | 14,7 | 39,2 | - | | | 68,7 |
| 2. | Кабатлану чоры | ел | 10 | 10 | 8 | 6 | | | |
| 3. | Ел саен файдалану күләме: | | | | | | | | |
| | Мәйданы | га | 30 | 24 | 40 | – | | | 94 |
| | Сайлана торган запас: | | | | | | | | |
| | Тамыр | мең м3 | 1,5 | 1,5 | 4,9 | - | | | 7,9 |
| | Ликвидлы | мең м3 | 1,1 | 1,3 | 3,1 | - | | | 5,5 |
| | Эшкә яраклы | мең м3 | 0,8 | 0,9 | 2,1 | – | | | 3,8 |
| Өстенлек итүче токым – Карагач | | | | | | | | | |
| 1. | Урман таләпләре буенча ачыкланган | га | 6 | 5 | – | – | | | 11 |
| | | мең м3 | 0,2 | 0,6 | – | – | | | 0,8 |

| т/с | Күрсәткечләр | Үлчәү бер. | Урманнарны тәрбия кылу төрләре | | | | | | Жәмгысе |
|---|--|------------|--------------------------------|----------------|-----------------|--------------------------|------------------------|----------------------------|---------|
| | | | Сирәкләп кисүләр | Аркылы кисүләр | Янарту кисүләре | Рәвешен үзгәртеп кисүләр | Реконструкция кисүләре | Берән-сәрән агачларны кисү | |
| 1 | 2 | 3 | 4 | 5 | 6 | 7 | 8 | 9 | 10 |
| | фонд | м3 | | | | | | | |
| 2. | Кабатлану чоры | ел | 10 | 15 | 8 | 6 | | | |
| 3. | Ел саен файдалану күләме: | | | | | | | | |
| | Мәйданы | га | 1 | – | – | – | | | 1 |
| | сайлана торган запас: | | | | – | – | | | |
| | Тамыр | мең м3 | - | – | – | – | | | – |
| | Ликвидлы | мең м3 | - | – | – | – | | | – |
| | Эшкә яраклы | мең м3 | - | – | – | – | | | – |
| Ылыслы хужалык буенча жәмгысе | | | | | | | | | |
| 1. | Урман таләпләре буенча ачыкланган фонд | га | 310 | 274 | 366 | - | | | 950 |
| | | мең м3 | 15,3 | 17,8 | 43,7 | - | | | 76,8 |
| 2. | Кабатлану чоры | ел | | | | | | | |
| 3. | Ел саен файдалану күләме: | | | | | | | | |
| | Мәйданы | га | 31 | 26 | 45 | – | | | 102 |
| | сайлап алына торган запас: | | | | | | | | |
| | Тамыр | мең м3 | 1,5 | 1,7 | 5,5 | - | | | 8,7 |
| | Ликвидлы | мең м3 | 1,1 | 1,4 | 3,5 | – | | | 6,0 |
| | Эшкә яраклы | мең м3 | 0,8 | 1,0 | 2,4 | – | | | 4,2 |
| Каты яфраклы | | | | | | | | | |
| Өстенлек итүче токым – Биек кәүсәле имән | | | | | | | | | |
| 1. | Урман таләпләре буенча ачыкланган фонд | га | 64 | 27 | – | - | | | 91 |
| | | мең м3 | 1,4 | 1,3 | – | - | | | 2,7 |
| 2. | Кабатлану чоры | ел | 10 | 15 | 8 | 6 | | | |
| 3. | Ел саен файдалану күләме: | | | | | | | | |
| | Мәйданы | га | 6 | 2 | – | – | | | 8 |
| | Сайлана торган запас: | | | | | | | | |
| | Тамыр | мең м3 | 0,2 | 0,1 | – | – | | | 0,3 |
| | Ликвидлы | мең м3 | 0,1 | 0,1 | – | – | | | 0,2 |
| | Эшкә яраклы | мең м3 | - | – | – | – | | | - |
| Өстенлек итүче токым – Өрәңге | | | | | | | | | |
| 1. | Урман таләпләре буенча ачыкланган фонд | га | - | 7 | - | 5 | | | 12 |
| | | мең м3 | – | 0,2 | – | 0,5 | | | 0,7 |

| т/с | Күрсәткечләр | Үлчәү бер. | Урманнарны тәрбия кылу төрләре | | | | | | Жәмгысе |
|--|--|------------|--------------------------------|----------------|-----------------|--------------------------|------------------------|---------------------------|---------|
| | | | Сирәкләп кисүләр | Аркылы кисүләр | Янарту кисүләре | Рәвешен үзгәртеп кисүләр | Реконструкция кисүләре | Берән-сәрән агачлары кисү | |
| 1 | 2 | 3 | 4 | 5 | 6 | 7 | 8 | 9 | 10 |
| 2. | Кабатлану чоры | ел | 10 | 15 | 8 | 6 | | | |
| 3. | Ел саен файдалану күләме: | | | | | | | | |
| | Мәйданы | га | – | – | – | 1 | | | 1 |
| | Сайлана торган запас: | | | | | | | | |
| | Тамыр | мең м3 | - | – | – | 0,1 | | | 0,1 |
| | Ликвидлы | мең м3 | - | – | – | 0,1 | | | 0,1 |
| | Эшкә яраклы | мең м3 | - | – | – | – | | | – |
| Каты яфраклы хужалык буенча жәмгысе | | | | | | | | | |
| 1. | Урман таләпләре буенча ачыкланган фонд | га | 64 | 34 | - | 5 | | | 103 |
| | | мең м3 | 1,4 | 1,5 | – | 0,5 | | | 3,4 |
| 2. | Кабатлану чоры | ел | | | | | | | |
| 3. | Ел саен файдалану күләме: | | | | | | | | |
| | Мәйданы | га | 6 | 2 | – | 1 | | | 9 |
| | Сайлана торган запас: | | | | | | | | |
| | Тамыр | мең м3 | 0,2 | 0,1 | – | 0,1 | | | 0,4 |
| | Ликвидлы | мең м3 | 0,1 | 0,1 | – | 0,1 | | | 0,3 |
| | Эшкә яраклы | мең м3 | - | – | – | – | | | – |
| Йомшак яфраклылар | | | | | | | | | |
| Өстенлек итүче токым – Каен | | | | | | | | | |
| 1. | Урман таләпләре буенча ачыкланган фонд | га | 45 | 127 | 49 | 102 | | | 323 |
| | | мең м3 | 1,5 | 8,6 | 4,8 | 10,2 | | | 25,1 |
| 2. | Кабатлану чоры | ел | 10 | 10 | 8 | 6 | | | |
| 3. | Ел саен файдалану күләме: | | | | | | | | |
| | Мәйданы | га | 5 | 13 | 6 | 17 | | | 41 |
| | сайлап алына торган запас: | | | | | | | | |
| | Тамыр | мең м3 | 0,2 | 0,9 | 0,6 | 1,7 | | | 3,4 |
| | Ликвидлы | мең м3 | 0,2 | 0,7 | 0,4 | 1,3 | | | 2,6 |
| | Эшкә яраклы | мең м3 | 0,1 | 0,5 | 0,2 | 0,7 | | | 1,5 |
| Өстенлек итүче токым – Усак | | | | | | | | | |
| 1. | Урман таләпләре буенча ачыкланган фонд | га | 14 | 20 | 11 | 8 | | | 53 |
| | | мең м3 | 0,3 | 1,0 | 0,7 | 1,0 | | | 3,0 |
| 2. | Кабатлану чоры | ел | 10 | 10 | 8 | 6 | | | |

| т/с | Күрсәткечләр | Үлчәү бер. | Урманнарны тәрбия кылу төрләре | | | | | | Жәмгысе |
|--|--|------------|--------------------------------|----------------|-----------------|--------------------------|------------------------|-----------------------------|---------|
| | | | Сирәкләп кисүләр | Аркылы кисүләр | Янарту кисүләре | Рәвешен үзгәртеп кисүләр | Реконструкция кисүләре | Берән-сәрән агачларыны кисү | |
| 1 | 2 | 3 | 4 | 5 | 6 | 7 | 8 | 9 | 10 |
| 3. | Ел саен файдалану күләме: | | | | | | | | |
| | Мәйданы | га | 1 | 2 | 1 | 1 | | | 5 |
| | Сайлана торган запас: | | | | | | | | |
| | Тамыр | мең м3 | – | 0,1 | 0,1 | 0,2 | | | 0,4 |
| | Ликвидлы | мең м3 | – | 0,1 | 0,1 | 0,1 | | | 0,3 |
| | Эшкә яраклы | мең м3 | - | – | – | – | | | – |
| Өстенлек итүче токым – Юкә | | | | | | | | | |
| 1. | Урман таләпләре буенча ачыкланган фонд | га | 12 | 3 | 16 | 5 | | | 36 |
| | | мең м3 | 0,6 | 0,1 | 3,2 | 0,5 | | | 4,4 |
| 2. | Кабатлану чоры | ел | 10 | 15 | 8 | 6 | | | |
| 3. | Ел саен файдалану күләме: | | | | | | | | |
| | Мәйданы | га | 1 | - | 2 | 1 | | | 4 |
| | Сайлана торган запас: | | | | | | | | |
| | Тамыр | мең м3 | - | - | 0,4 | 0,1 | | | 0,5 |
| | Ликвидлы | мең м3 | - | – | 0,3 | – | | | 0,3 |
| | Эшкә яраклы | мең м3 | - | – | 0,2 | – | | | 0,2 |
| Йомшак яфраклы хужалык буенча жәмгысе | | | | | | | | | |
| 1. | Урман таләпләре буенча ачыкланган фонд | га | 71 | 150 | 76 | 115 | | | 412 |
| | | мең м3 | 2,4 | 9,7 | 8,7 | 11,7 | | | 32,5 |
| 2. | Кабатлану чоры | ел | | | | | | | |
| 3. | Ел саен файдалану күләме: | | | | | | | | |
| | Мәйданы | га | 7 | 15 | 9 | 19 | | | 50 |
| | Сайлана торган запас: | | | | | | | | |
| | Тамыр | мең м3 | 0,2 | 1,0 | 1,1 | 2,0 | | | 4,3 |
| | Ликвидлы | мең м3 | 0,2 | 0,8 | 0,8 | 1,4 | | | 3,2 |
| | Эшкә яраклы | мең м3 | 0,1 | 0,5 | 0,4 | 0,7 | | | 1,7 |
| Кишәрлек урманчылыгы буенча барлыгы | | | | | | | | | |
| 1. | Урман таләпләре буенча ачыкланган фонд | га | 445 | 458 | 442 | 120 | | | 1465 |
| | | мең м3 | 19,1 | 29,0 | 52,4 | 12,2 | | | 112,7 |
| 2. | Кабатлану чоры | ел | | | | | | | |
| 3. | Ел саен файдалану күләме: | | | | | | | | |
| | Мәйданы | га | 44 | 43 | 54 | 20 | | | 161 |

| т/с | Күрсәткечләр | Үлчәү бер. | Урманнарны тәрбия кылу төрләре | | | | | | Жәмгысе |
|--------------------------------------|--|------------|--------------------------------|----------------|-----------------|--------------------------|------------------------|----------------------------|---------|
| | | | Сирәкләп кисүләр | Аркылы кисүләр | Янарту кисүләре | Рәвешен үзгәртеп кисүләр | Реконструкция кисүләре | Берән-сәрән агачларны кисү | |
| 1 | 2 | 3 | 4 | 5 | 6 | 7 | 8 | 9 | 10 |
| | сайлап алына торган запас: | | | | | | | | |
| | Тамыр | мең м3 | 1,9 | 2,8 | 6,6 | 2,1 | | | 13,4 |
| | Ликвидлы | мең м3 | 1,4 | 2,3 | 4,3 | 1,5 | | | 9,5 |
| | Эшкә яраклы | мең м3 | 0,9 | 1,5 | 2,8 | 0,7 | | | 5,9 |
| Кукмара кишәрлеге урманчылыгы | | | | | | | | | |
| Ылыслы | | | | | | | | | |
| Өстенлек итүче токым – Нарат | | | | | | | | | |
| 1. | Урман таләпләре буенча ачыкланган фонд | га | 19 | 56 | 12 | – | | | 87 |
| | | мең м3 | 0,8 | 3,6 | 1,0 | – | | | 5,4 |
| 2. | Кабатлану чоры | ел | 10 | 15 | 8 | 6 | | | |
| 3. | Ел саен файдалану күләме: | | | | | | | | |
| | Мәйданы | га | 2 | 4 | 2 | - | | | 8 |
| | Сайлана торган запас: | | | | | | | | |
| | Тамыр | мең м3 | 0,1 | 0,2 | 0,1 | – | | | 0,4 |
| | Ликвидлы | мең м3 | 0,1 | 0,2 | 0,1 | – | | | 0,4 |
| | Эшкә яраклы | мең м3 | 0,1 | 0,1 | 0,1 | – | | | 0,3 |
| Өстенлек итүче токым – Чыршы | | | | | | | | | |
| 1. | Урман таләпләре буенча ачыкланган фонд | га | 33 | 26 | 33 | – | | | 92 |
| | | | 2,2 | 1,8 | 3,8 | – | | | 7,8 |
| 2. | Кабатлану чоры | ел | 10 | 10 | 8 | 6 | | | |
| 3. | Ел саен файдалану күләме: | мең м3 | | | | | | | |
| | Мәйданы | га | 3 | 3 | 4 | - | | | 10 |
| | Сайлана торган запас: | | | | | | | | |
| | Тамыр | мең м3 | 0,2 | 0,2 | 0,5 | – | | | 0,9 |
| | Ликвидлы | мең м3 | 0,1 | 0,1 | 0,4 | – | | | 0,6 |
| | Эшкә яраклы | мең м3 | 0,1 | 0,1 | 0,2 | – | | | 0,4 |
| Ылыслы хужалык буенча жәмгысе | | | | | | | | | |
| 1. | Урман таләпләре буенча ачыкланган фонд | га | 52 | 82 | 45 | - | | | 179 |
| | | мең м3 | 3,0 | 5,4 | 4,8 | - | | | 13,2 |
| 2. | Кабатлану чоры | ел | | | | | | | |
| 3. | Ел саен файдалану күләме: | | | | | | | | |
| | Мәйданы | га | 5 | 7 | 6 | - | | | 18 |

| т/с | Күрсәткечләр | Үлчәү бер. | Урманнарны тәрбия кылу төрләре | | | | | | Жәмгысе |
|--|--|------------|--------------------------------|----------------|-----------------|-------------------------|------------------------|----------------------------|---------|
| | | | Сирәкләп кисүләр | Аркылы кисүләр | Янарту кисүләре | Рәвшен үзгәртеп кисүләр | Реконструкция кисүләре | Берән-сәрән агачларны кисү | |
| 1 | 2 | 3 | 4 | 5 | 6 | 7 | 8 | 9 | 10 |
| | Сайлана торган запас: | | | | | | | | |
| | Тамыр | мең м3 | 0,3 | 0,4 | 0,6 | – | | | 1,3 |
| | Ликвидлы | мең м3 | 0,2 | 0,3 | 0,5 | – | | | 1,0 |
| | Эшкә яраклы | мең м3 | 0,2 | 0,2 | 0,3 | – | | | 0,7 |
| Йомшак яфраклылар | | | | | | | | | |
| Өстенлек итүче токым – Каен | | | | | | | | | |
| 1. | Урман таләпләре буенча ачыкланган фонд | га | 4 | 7 | 2 | 22 | | | 35 |
| | | мең м3 | 0,1 | 0,3 | 0,3 | 2,7 | | | 3,4 |
| 2. | Кабатлану чоры | ел | 10 | 10 | 8 | 6 | | | |
| 3. | Ел саен файдалану күләме: | | | | | | | | |
| | Мәйданы | га | – | – | – | 4 | | | 4 |
| | Сайлана торган запас: | | | | | | | | |
| | Тамыр | мең м3 | - | – | – | 0,5 | | | 0,5 |
| | Ликвидлы | мең м3 | - | – | - | 0,4 | | | 0,4 |
| | Эшкә яраклы | мең м3 | - | – | – | 0,2 | | | 0,2 |
| Өстенлек итүче токым – Юкә | | | | | | | | | |
| 1. | Урман таләпләре буенча ачыкланган фонд | га | 5 | – | – | – | | | 5 |
| | | мең м3 | 0,2 | – | – | – | | | 0,2 |
| 2. | Кабатлану чоры | ел | 10 | 15 | 8 | 6 | | | |
| 3. | Ел саен файдалану күләме: | | | | | | | | |
| | Мәйданы | га | 1 | – | – | – | | | 1 |
| | Сайлана торган запас: | | | | | | | | |
| | Тамыр | мең м3 | - | – | – | – | | | – |
| | Ликвидлы | мең м3 | - | – | – | – | | | – |
| | Эшкә яраклы | мең м3 | - | – | – | – | | | – |
| Йомшак яфраклы хужалык буенча жәмгысе | | | | | | | | | |
| 1. | Ачыкланган фонд (урман таләпләре буенча) | га | 9 | 7 | 2 | 22 | | | 40 |
| | | мең м3 | 0,3 | 0,3 | 0,3 | 2,7 | | | 3,6 |
| 2. | Кабатлану чоры | ел | | | | | | | |
| 3. | Ел саен файдалану күләме: | | | | | | | | |
| | Мәйданы | га | 1 | – | – | 4 | | | 5 |
| | Сайлана торган запас: | | | | | | | | |
| | Тамыр | мең м3 | - | – | – | 0,5 | | | 0,5 |

| т/с | Күрсәткечләр | Үлчәү бер. | Урманнарны тәрбия кылу төрләре | | | | | | Жәмгысе |
|--|--|------------|--------------------------------|----------------|-----------------|--------------------------|------------------------|----------------------------|---------|
| | | | Сирәкләп кисүләр | Аркылы кисүләр | Янарту кисүләре | Рәвешен үзгәртеп кисүләр | Реконструкция кисүләре | Берән-сәрән агачларны кисү | |
| 1 | 2 | 3 | 4 | 5 | 6 | 7 | 8 | 9 | 10 |
| | | м3 | | | | | | | |
| | Ликвидлы | мең м3 | - | - | - | 0,4 | | | 0,4 |
| | Эшкә яраклы | мең м3 | - | - | - | 0,2 | | | 0,2 |
| Кишәрлек урманчылыгы буенча барлыгы | | | | | | | | | |
| 1. | Урман таләпләре буенча ачыкланган фонд | га | 61 | 89 | 47 | 22 | | | 219 |
| | | мең м3 | 3,3 | 5,7 | 5,1 | 2,7 | | | 16,8 |
| 2. | Кабатлану чоры | ел | | | | | | | |
| 3. | Ел саен файдалану күләме: | | | | | | | | |
| | Мәйданы | га | 6 | 7 | 6 | 4 | | | 23 |
| | сайлап алына торган запас: | | | | | | | | |
| | Тамыр | мең м3 | 0,3 | 0,4 | 0,6 | 0,5 | | | 1,8 |
| | Ликвидлы | мең м3 | 0,2 | 0,3 | 0,5 | 0,4 | | | 1,4 |
| | Эшкә яраклы | мең м3 | 0,2 | 0,2 | 0,3 | 0,2 | | | 0,9 |
| Ленин кишәрлеге урманчылыгы | | | | | | | | | |
| Ылыслы | | | | | | | | | |
| Өстенлек итүче токым – Нарат | | | | | | | | | |
| 1. | Урман таләпләре буенча ачыкланган фонд | га | 6 | 13 | - | - | | | 19 |
| | | мең м3 | 0,2 | 1,1 | - | - | | | 1,3 |
| 2. | Кабатлану чоры | ел | 10 | 15 | 8 | 6 | | | |
| 3. | Ел саен файдалану күләме: | | | | | | | | |
| | Мәйданы | га | 1 | 1 | - | - | | | 2 |
| | Сайлана торган запас: | | | | | | | | |
| | Тамыр | мең м3 | - | 0,1 | - | - | | | 0,1 |
| | Ликвидлы | мең м3 | - | 0,1 | - | - | | | 0,1 |
| | Эшкә яраклы | мең м3 | - | - | - | - | | | - |
| Өстенлек итүче токым – Чыршы | | | | | | | | | |
| 1. | Урман таләпләре буенча ачыкланган фонд | га | 147 | 115 | - | - | | | 262 |
| | | мең м3 | 6,6 | 5,5 | - | - | | | 12,1 |
| 2. | Кабатлану чоры | ел | 10 | 10 | 8 | 6 | | | |
| 3. | Ел саен файдалану күләме: | | | | | | | | |
| | Мәйданы | га | 15 | 11 | - | - | | | 26 |
| | Сайлана торган запас: | | | | | | | | |
| | Тамыр | мең м3 | 0,7 | 0,5 | - | - | | | 1,2 |

| т/с | Күрсәткечләр | Үлчәү бер. | Урманнарны тәрбия кылу төрләре | | | | | | Жәмгысе |
|--|--|------------|--------------------------------|----------------|-----------------|--------------------------|------------------------|----------------------------|---------|
| | | | Сирәкләп кисүләр | Аркылы кисүләр | Янарту кисүләре | Рәвешен үзгәртеп кисүләр | Реконструкция кисүләре | Берән-сәрән агачларны кисү | |
| 1 | 2 | 3 | 4 | 5 | 6 | 7 | 8 | 9 | 10 |
| | | м3 | | | | | | | |
| | Ликвидлы | мең м3 | 0,5 | 0,4 | – | – | | | 0,9 |
| | Эшкә яраклы | мең м3 | 0,3 | 0,3 | – | – | | | 0,6 |
| Ылыслы хужалык буенча жәмгысе | | | | | | | | | |
| 1. | Урман таләпләре буенча ачыкланган фонд | га | 153 | 128 | – | – | | | 281 |
| | | мең м3 | 6,8 | 6,6 | – | – | | | 13,4 |
| 2. | Кабатлану чоры | ел | | | | | | | |
| 3. | Ел саен файдалану күләме: | | | | | | | | |
| | Мәйданы | га | 16 | 12 | – | – | | | 28 |
| | сайлап алына торган запас: | | | | | | | | |
| | Тамыр | мең м3 | 0,7 | 0,6 | – | – | | | 1,3 |
| | Ликвидлы | мең м3 | 0,5 | 0,5 | – | – | | | 1,0 |
| | Эшкә яраклы | мең м3 | 0,3 | 0,3 | – | – | | | 0,6 |
| Каты яфраклы | | | | | | | | | |
| Өстенлек итүче токым – Биек кәүсәле имән | | | | | | | | | |
| 1. | Урман таләпләре буенча ачыкланган фонд | га | 391 | 307 | 48 | 48 | | | 794 |
| | | мең м3 | 14,2 | 13,9 | 3,1 | 5,7 | | | 36,9 |
| 2. | Кабатлану чоры | ел | 10 | 15 | 8 | 6 | | | |
| 3. | Ел саен файдалану күләме: | | | | | | | | |
| | Мәйданы | га | 39 | 21 | 6 | 8 | | | 74 |
| | сайлап алына торган запас: | | | | | | | | |
| | Тамыр | мең м3 | 1,4 | 0,9 | 0,4 | 1,0 | | | 3,7 |
| | Ликвидлы | мең м3 | 0,9 | 0,8 | 0,3 | 0,7 | | | 2,7 |
| | Эшкә яраклы | мең м3 | 0,4 | 0,4 | 0,2 | 0,4 | | | 1,4 |
| Өстенлек итүче токым – тәбәнәк кәүсәле имән | | | | | | | | | |
| 1. | Урман таләпләре буенча ачыкланган фонд | га | – | – | – | 14 | | | 14 |
| | | мең м3 | – | – | – | 1,1 | | | 1,1 |
| 2. | Кабатлану чоры | ел | 10 | 15 | 8 | 6 | | | |
| 3. | Ел саен файдалану күләме: | | | | | | | | |
| | Мәйданы | га | – | – | – | 2 | | | 2 |
| | Сайлана торган запас: | | | | | | | | |
| | Тамыр | мең м3 | – | – | – | 0,2 | | | 0,2 |

| т/с | Күрсәткечләр | Үлчәү бер. | Урманнарны тәрбия кылу төрләре | | | | | | Жәмгысе |
|--|--|------------|--------------------------------|----------------|-----------------|--------------------------|------------------------|----------------------------|---------|
| | | | Сирәкләп кисүләр | Аркылы кисүләр | Янарту кисүләре | Рәвешен үзгәртеп кисүләр | Реконструкция кисүләре | Берән-сәрән агачларны кисү | |
| 1 | 2 | 3 | 4 | 5 | 6 | 7 | 8 | 9 | 10 |
| | | м3 | | | | | | | |
| | Ликвидлы | мең м3 | - | - | - | 0,1 | | | 0,1 |
| | Эшкә яраклы | мең м3 | - | - | - | - | | | - |
| Өстенлек итүче токым – Өрәңге | | | | | | | | | |
| 1. | Урман таләпләре буенча ачыкланган фонд | га | 14 | 34 | 6 | 2 | | | 56 |
| | | мең м3 | 0,6 | 1,1 | 0,7 | 0,1 | | | 2,5 |
| 2. | Кабатлану чоры | ел | 10 | 15 | 8 | 6 | | | |
| 3. | Ел саен файдалану күләме: | | | | | | | | |
| | | Мәйданы | га | 2 | 2 | 1 | - | | 5 |
| | Сайлана торган запас: | | | | | | | | |
| | Тамыр | мең м3 | 0,1 | 0,1 | 0,1 | - | | | 0,3 |
| | Ликвидлы | мең м3 | 0,1 | 0,1 | 0,1 | - | | | 0,3 |
| | Эшкә яраклы | мең м3 | - | 0,1 | - | - | | | 0,1 |
| Каты яфраклы хужалык буенча жәмгысе | | | | | | | | | |
| 1. | Урман таләпләре буенча ачыкланган фонд | га | 405 | 341 | 54 | 64 | | | 864 |
| | | мең м3 | 14,8 | 15,0 | 3,8 | 6,9 | | | 40,5 |
| 2. | Кабатлану чоры | ел | | | | | | | |
| 3. | Ел саен файдалану күләме: | | | | | | | | |
| | | Мәйданы | га | 41 | 23 | 7 | 10 | | 81 |
| | сайлап алына торган запас: | | | | | | | | |
| | Тамыр | мең м3 | 1,5 | 1,0 | 0,5 | 1,2 | | | 4,2 |
| | Ликвидлы | мең м3 | 1,0 | 0,9 | 0,4 | 0,8 | | | 3,1 |
| | Эшкә яраклы | мең м3 | 0,4 | 0,5 | 0,2 | 0,4 | | | 1,5 |
| Йомшак яфраклылар | | | | | | | | | |
| Өстенлек итүче токым – Каен | | | | | | | | | |
| 1. | Урман таләпләре буенча ачыкланган фонд | га | 236 | 521 | 90 | 22 | | | 869 |
| | | мең м3 | 9,0 | 24,4 | 6,2 | 1,1 | | | 40,7 |
| 2. | Кабатлану чоры | ел | 10 | 10 | 8 | 6 | | | |
| 3. | Ел саен файдалану күләме: | | | | | | | | |
| | | Мәйданы | га | 24 | 52 | 11 | 4 | | 91 |
| | сайлап алына торган запас: | | | | | | | | |
| | Тамыр | мең м3 | 0,9 | 2,5 | 0,8 | 0,2 | | | 4,4 |

| т/с | Күрсәткечләр | Үлчәү бер. | Урманнарны тәрбия кылу төрләре | | | | | | Жәмгысе |
|--|--|------------|--------------------------------|----------------|-----------------|--------------------------|------------------------|----------------------------|---------|
| | | | Сирәкләп кисүләр | Аркылы кисүләр | Янарту кисүләре | Рәвешен үзгәртеп кисүләр | Реконструкция кисүләре | Берән-сәрән агачларны кисү | |
| 1 | 2 | 3 | 4 | 5 | 6 | 7 | 8 | 9 | 10 |
| | | м3 | | | | | | | |
| | Ликвидлы | мең м3 | 0,6 | 2,1 | 0,6 | 0,1 | | | 3,4 |
| | Эшкә яраклы | мең м3 | 0,3 | 1,3 | 0,3 | – | | | 1,9 |
| Өстенлек итүче токым – Усак | | | | | | | | | |
| 1. | Урман таләпләре буенча ачыкланган фонд | га | 19 | 230 | 31 | - | | | 280 |
| | | мең м3 | 0,5 | 10,0 | 2,6 | – | | | 13,1 |
| 2. | Кабатлану чоры | ел | 10 | 10 | 8 | 6 | | | |
| 3. | Ел саен файдалану күләме: | | | | | | | | |
| | Мәйданы | га | 2 | 24 | 4 | - | | | 30 |
| | сайлап алына торган запас: | | | | | | | | |
| | Тамыр | мең м3 | 0,1 | 1,0 | 0,3 | – | | | 1,4 |
| | Ликвидлы | мең м3 | 0,1 | 0,9 | 0,2 | – | | | 1,2 |
| | Эшкә яраклы | мең м3 | – | 0,3 | 0,1 | – | | | 0,4 |
| Өстенлек итүче токым – Юкә | | | | | | | | | |
| 1. | Урман таләпләре буенча ачыкланган фонд | га | 157 | 35 | 30 | 137 | | | 359 |
| | | мең м3 | 7,4 | 2,0 | 2,4 | 13,1 | | | 24,9 |
| 2. | Кабатлану чоры | ел | 10 | 15 | 8 | 6 | | | |
| 3. | Ел саен файдалану күләме: | | | | | | | | |
| | Мәйданы | га | 16 | 2 | 4 | 23 | | | 45 |
| | сайлап алына торган запас: | | | | | | | | |
| | Тамыр | мең м3 | 0,8 | 0,1 | 0,3 | 2,2 | | | 3,4 |
| | Ликвидлы | мең м3 | 0,5 | 0,1 | 0,2 | 1,7 | | | 2,5 |
| | Эшкә яраклы | мең м3 | 0,3 | – | 0,1 | 0,9 | | | 1,3 |
| Йомшак яфраклы хужалык буенча жәмгысе | | | | | | | | | |
| 1. | Урман таләпләре буенча ачыкланган фонд | га | 412 | 786 | 151 | 159 | | | 1508 |
| | | мең м3 | 16,9 | 36,4 | 11,2 | 14,2 | | | 78,7 |
| 2. | Кабатлану чоры | ел | | | | | | | |
| 3. | Ел саен файдалану күләме: | | | | | | | | |
| | Мәйданы | га | 42 | 78 | 19 | 27 | | | 166 |
| | сайлап алына торган запас: | | | | | | | | |
| | Тамыр | мең м3 | 1,8 | 3,6 | 1,4 | 2,4 | | | 9,2 |

| т/с | Күрсәткечләр | Үлчәү бер. | Урманнарны тәрбия кылу төрләре | | | | | | Жәмгысе |
|--|--|------------|--------------------------------|----------------|-----------------|--------------------------|------------------------|----------------------------|---------|
| | | | Сирәкләп кисүләр | Аркылы кисүләр | Янарту кисүләре | Рәвешен үзгәртеп кисүләр | Реконструкция кисүләре | Берән-сәрән агачларны кисү | |
| 1 | 2 | 3 | 4 | 5 | 6 | 7 | 8 | 9 | 10 |
| | Ликвидлы | мең м3 | 1,2 | 3,1 | 1,0 | 1,8 | | | 7,1 |
| | Эшкә яраклы | мең м3 | 0,6 | 1,6 | 0,5 | 0,9 | | | 3,6 |
| Кишәрлек урманчылыгы буенча барлыгы | | | | | | | | | |
| 1. | Урман таләпләре буенча ачыкланган фонд | га | 970 | 1255 | 205 | 223 | | | 2653 |
| | | мең м3 | 38,5 | 58,0 | 15,0 | 21,1 | | | 132,6 |
| 2. | Кабатлану чоры | ел | | | | | | | |
| 3. | Ел саен файдалану күләме: | | | | | | | | |
| | Мәйданы | га | 99 | 113 | 26 | 37 | | | 275 |
| | сайлап алына торган запас: | | | | | | | | |
| | Тамыр | мең м3 | 4,0 | 5,2 | 1,9 | 3,6 | | | 14,7 |
| | Ликвидлы | мең м3 | 2,7 | 4,5 | 1,4 | 2,6 | | | 11,2 |
| | Эшкә яраклы | мең м3 | 1,3 | 2,4 | 0,7 | 1,3 | | | 5,7 |
| Мишәбаш кишәрлеге урманчылыгы | | | | | | | | | |
| Ылыслы | | | | | | | | | |
| Өстенлек итүче токым – Нарат | | | | | | | | | |
| 1. | Урман таләпләре буенча ачыкланган фонд | га | 15 | 601 | 78 | 6 | | | 700 |
| | | мең м3 | 0,6 | 48,1 | 7,3 | 0,7 | | | 56,7 |
| 2. | Кабатлану чоры | ел | 10 | 15 | 8 | 6 | | | |
| 3. | Ел саен файдалану күләме: | | | | | | | | |
| | Мәйданы | га | 2 | 40 | 10 | 1 | | | 53 |
| | Сайлана торган запас: | | | | | | | | |
| | Тамыр | мең м3 | 0,1 | 3,2 | 0,9 | 0,1 | | | 4,3 |
| | Ликвидлы | мең м3 | – | 2,7 | 0,6 | 0,1 | | | 3,4 |
| | Эшкә яраклы | мең м3 | – | 1,9 | 0,5 | 0,1 | | | 2,5 |
| Өстенлек итүче токым – Чыршы | | | | | | | | | |
| 1. | Урман таләпләре буенча ачыкланган фонд | га | 241 | 451 | 98 | 3 | | | 793 |
| | | мең м3 | 10,2 | 22,9 | 9,8 | 0,4 | | | 43,3 |
| 2. | Кабатлану чоры | ел | 10 | 10 | 8 | 6 | | | |
| 3. | Ел саен файдалану күләме: | | | | | | | | |
| | Мәйданы | га | 24 | 45 | 12 | 1 | | | 82 |
| | сайлап алына торган запас: | | | | | | | | |
| | Тамыр | мең м3 | 1,0 | 2,3 | 1,2 | 0,1 | | | 4,6 |

| т/с | Күрсәткечләр | Үлчәү бер. | Урманнарны тәрбия кылу төрләре | | | | | | Жәмгысе |
|--|--|------------|--------------------------------|----------------|-----------------|--------------------------|------------------------|----------------------------|---------|
| | | | Сирәкләп кисүләр | Аркылы кисүләр | Янарту кисүләре | Рәвешен үзгәртеп кисүләр | Реконструкция кисүләре | Берән-сәрән агачларны кисү | |
| 1 | 2 | 3 | 4 | 5 | 6 | 7 | 8 | 9 | 10 |
| | | м3 | | | | | | | |
| | Ликвидлы | мең м3 | 0,8 | 1,9 | 0,8 | – | | | 3,5 |
| | Эшкә яраклы | мең м3 | 0,5 | 1,4 | 0,6 | – | | | 2,5 |
| Ылыслы хужалык буенча жәмгысе | | | | | | | | | |
| 1. | Урман таләпләре буенча ачыкланган фонд | га | 256 | 1052 | 176 | 9 | | | 1493 |
| | | мең м3 | 10,8 | 71,0 | 17,1 | 1,1 | | | 100,0 |
| 2. | Кабатлану чоры | ел | | | | | | | |
| 3. | Ел саен файдалану күләме: | | | | | | | | |
| | Мәйданы | га | 26 | 85 | 22 | 2 | | | 135 |
| | сайлап алына торган запас: | | | | | | | | |
| | Тамыр | мең м3 | 1,1 | 5,5 | 2,1 | 0,2 | | | 8,9 |
| | Ликвидлы | мең м3 | 0,8 | 4,6 | 1,4 | 0,1 | | | 6,9 |
| | Эшкә яраклы | мең м3 | 0,5 | 3,3 | 1,1 | 0,1 | | | 5,0 |
| Каты яфраклы | | | | | | | | | |
| Өстенлек итүче токым – Биек кәүсәле имән | | | | | | | | | |
| 1. | Урман таләпләре буенча ачыкланган фонд | га | 5 | – | – | – | | | 5 |
| | | мең м3 | 0,1 | – | – | – | | | 0,1 |
| 2. | Кабатлану чоры | ел | 10 | 15 | 8 | 6 | | | |
| 3. | Ел саен файдалану күләме: | | | | | | | | |
| | Мәйданы | га | 1 | – | – | – | | | 1 |
| | Сайлана торган запас: | | | | | | | | |
| | Тамыр | мең м3 | - | – | – | – | | | – |
| | Ликвидлы | мең м3 | - | – | – | – | | | – |
| | Эшкә яраклы | мең м3 | - | – | – | – | | | - |
| Өстенлек итүче токым – тәбәнәк кәүсәле имән | | | | | | | | | |
| 1. | Урман таләпләре буенча ачыкланган фонд | га | – | – | – | 56 | | | 56 |
| | | мең м3 | - | – | - | 5,8 | | | 5,8 |
| 2. | Кабатлану чоры | ел | 10 | 15 | 8 | 6 | | | 6 |
| 3. | Ел саен файдалану күләме: | | | | | | | | |
| | Мәйданы | га | – | – | – | 10 | | | 10 |
| | Сайлана торган запас: | | | | | | | | |
| | Тамыр | мең м3 | - | – | - | 0,9 | | | 0,9 |

| т/с | Күрсәткечләр | Үлчәү бер. | Урманнарны тәрбия кылу төрләре | | | | | | Жәмгысе |
|--|--|------------|--------------------------------|----------------|-----------------|--------------------------|------------------------|----------------------------|---------|
| | | | Сирәкләп кисүләр | Аркылы кисүләр | Янарту кисүләре | Рәвешен үзгәртеп кисүләр | Реконструкция кисүләре | Берән-сәрән агачларны кисү | |
| 1 | 2 | 3 | 4 | 5 | 6 | 7 | 8 | 9 | 10 |
| | Ликвидлы | мең м3 | - | - | - | 0,7 | | | 0,7 |
| | Эшкә яраклы | мең м3 | - | - | - | 0,3 | | | 0,3 |
| Өстенлек итүче токым – Өрәңге | | | | | | | | | |
| 1. | Урман таләпләре буенча ачыкланган фонд | га | 14 | 8 | - | - | | | 22 |
| | | мең м3 | 0,6 | 0,3 | - | - | | | 0,9 |
| 2. | Кабатлану чоры | ел | 10 | 15 | 8 | 6 | | | |
| 3. | Ел саен файдалану күләме: | | | | | | | | |
| | Мәйданы | га | 1 | 1 | - | - | | | 2 |
| | Сайлана торган запас: | | | | | | | | |
| | Тамыр | мең м3 | 0,1 | - | - | - | | | 0,1 |
| | Ликвидлы | мең м3 | - | - | - | - | | | - |
| | Эшкә яраклы | мең м3 | - | - | - | - | | | - |
| Каты яфраклы хужалык буенча жәмгысе | | | | | | | | | |
| 1. | Урман таләпләре буенча ачыкланган фонд | га | 19 | 8 | - | 56 | | | 83 |
| | | мең м3 | 0,7 | 0,3 | - | 5,8 | | | 6,8 |
| 2. | Кабатлану чоры | ел | | | | | | | |
| 3. | Ел саен файдалану күләме: | | | | | | | | |
| | Мәйданы | га | 2 | 1 | - | 10 | | | 13 |
| | сайлап алына торган запас: | | | | | | | | |
| | Тамыр | мең м3 | 0,1 | - | - | 0,9 | | | 1,0 |
| | Ликвидлы | мең м3 | - | - | - | 0,7 | | | 0,7 |
| | Эшкә яраклы | мең м3 | - | - | - | 0,3 | | | 0,3 |
| Йомшак яфраклылар | | | | | | | | | |
| Өстенлек итүче токым – Каен | | | | | | | | | |
| 1. | Ачыкланган фонд (урман таләпләре буенча) | га | 112 | 259 | 282 | 450 | | | 1103 |
| | | мең м3 | 4,0 | 10,8 | 14,6 | 24,3 | | | 53,7 |
| 2. | Кабатлану чоры | ел | 10 | 10 | 8 | 6 | | | |
| 3. | Ел саен файдалану күләме: | | | | | | | | |
| | Мәйданы | га | 11 | 26 | 35 | 75 | | | 147 |
| | сайлап алына торган запас: | | | | | | | | |
| | Тамыр | мең м3 | 0,4 | 1,1 | 1,8 | 4,1 | | | 7,4 |

| т/с | Күрсәткечләр | Үлчәү бер. | Урманнарны тәрбия кылу төрләре | | | | | | Жәмгысе |
|-----------------------------------|--|------------|--------------------------------|----------------|-----------------|--------------------------|------------------------|---------------------------|---------|
| | | | Сирәкләп кисүләр | Аркылы кисүләр | Янарту кисүләре | Рәвешен үзгәртеп кисүләр | Реконструкция кисүләре | Берән-сәрән агачлары кисү | |
| 1 | 2 | 3 | 4 | 5 | 6 | 7 | 8 | 9 | 10 |
| | Ликвидлы | мең м3 | 0,3 | 0,9 | 1,2 | 3,2 | | | 5,6 |
| | Эшкә яраклы | мең м3 | 0,2 | 0,5 | 0,7 | 1,8 | | | 3,2 |
| Өстенлек итүче токым – Усак | | | | | | | | | |
| 1. | Урман таләпләре буенча ачыкланган фонд | га | 19 | 73 | 146 | 38 | | | 276 |
| | | мең м3 | 0,4 | 2,9 | 13,7 | 4,7 | | | 21,7 |
| 2. | Кабатлану чоры | ел | 10 | 10 | 8 | 6 | | | |
| 3. | Ел саен файдалану күләме: | | | | | | | | |
| | Мәйданы | га | 2 | 7 | 18 | 7 | | | 34 |
| | сайлап алына торган запас: | | | | | | | | |
| | Тамыр | мең м3 | – | 0,3 | 1,7 | 0,7 | | | 2,7 |
| | Ликвидлы | мең м3 | – | 0,2 | 1,1 | 0,6 | | | 1,9 |
| | Эшкә яраклы | мең м3 | – | 0,1 | 0,4 | 0,2 | | | 0,7 |
| Өстенлек итүче токым – Кара зирек | | | | | | | | | |
| 1. | Урман таләпләре буенча ачыкланган фонд | га | - | 10 | – | – | | | 10 |
| | | мең м3 | – | 0,4 | – | - | | | 0,4 |
| 2. | Кабатлану чоры | ел | 10 | 15 | 8 | 6 | | | |
| 3. | Ел саен файдалану күләме: | | | | | | | | |
| | Мәйданы | га | – | 1 | – | – | | | 1 |
| | Сайлана торган запас: | | | | | | | | |
| | Тамыр | мең м3 | - | – | – | – | | | – |
| | Ликвидлы | мең м3 | - | – | – | – | | | – |
| | Эшкә яраклы | мең м3 | - | – | – | – | | | – |
| Өстенлек итүче токым – Юкә | | | | | | | | | |
| 1. | Урман таләпләре буенча ачыкланган фонд | га | 112 | 175 | 262 | 391 | | | 940 |
| | | мең м3 | 5,6 | 9,1 | 16,0 | 29,2 | | | 59,9 |
| 2. | Кабатлану чоры | ел | 10 | 15 | 8 | 6 | | | |
| 3. | Ел саен файдалану күләме: | | | | | | | | |
| | Мәйданы | га | 11 | 12 | 33 | 65 | | | 121 |
| | сайлап алына торган запас: | | | | | | | | |
| | Тамыр | мең м3 | 0,6 | 0,7 | 2,0 | 4,9 | | | 8,2 |
| | Ликвидлы | мең м3 | 0,4 | 0,6 | 1,3 | 3,8 | | | 6,1 |

| т/с | Күрсәткечләр | Үлчәү бер. | Урманнарны тәрбия кылу төрләре | | | | | | Жәмгысе |
|--|--|------------|--------------------------------|----------------|-----------------|--------------------------|------------------------|----------------------------|---------|
| | | | Сирәкләп кисүләр | Аркылы кисүләр | Янарту кисүләре | Рәвешен үзгәртеп кисүләр | Реконструкция кисүләре | Берән-сәрән агачларны кисү | |
| 1 | 2 | 3 | 4 | 5 | 6 | 7 | 8 | 9 | 10 |
| | Эшкә яраклы | мең м3 | 0,2 | 0,3 | 0,7 | 2,0 | | | 3,2 |
| Йомшак яфраклы хужалык буенча жәмгысе | | | | | | | | | |
| 1. | Урман таләпләре буенча ачыкланган фонд | га | 243 | 517 | 690 | 879 | | | 2329 |
| | | мең м3 | 10,0 | 23,2 | 44,3 | 58,2 | | | 135,7 |
| 2. | Кабатлану чоры | ел | | | | | | | |
| 3. | Ел саен файдалану күләме: | | | | | | | | |
| | Мәйданы | га | 24 | 46 | 86 | 147 | | | 303 |
| | сайлап алына торган запас: | | | | | | | | |
| | Тамыр | мең м3 | 1,0 | 2,1 | 5,5 | 9,7 | | | 18,3 |
| | Ликвидлы | мең м3 | 0,7 | 1,7 | 3,6 | 7,6 | | | 13,6 |
| | Эшкә яраклы | мең м3 | 0,4 | 0,9 | 1,8 | 4,0 | | | 7,1 |
| Кишәрлек урманчылыгы буенча барлыгы | | | | | | | | | |
| 1. | Урман таләпләре буенча ачыкланган фонд | га | 518 | 1577 | 866 | 944 | | | 3905 |
| | | мең м3 | 21,5 | 94,5 | 61,4 | 65,1 | | | 242,5 |
| 2. | Кабатлану чоры | ел | | | | | | | |
| 3. | Ел саен файдалану күләме: | | | | | | | | |
| | Мәйданы | га | 52 | 132 | 108 | 159 | | | 451 |
| | Сайлана торган запас: | | | | | | | | |
| | Тамыр | мең м3 | 2,2 | 7,6 | 7,6 | 10,8 | | | 28,2 |
| | Ликвидлы | мең м3 | 1,5 | 6,3 | 5,0 | 8,4 | | | 21,2 |
| | Эшкә яраклы | мең м3 | 0,9 | 4,2 | 2,9 | 4,4 | | | 12,4 |
| Сабабаш кишәрлеге урманчылыгы | | | | | | | | | |
| Ылыслы | | | | | | | | | |
| Өстенлек итүче токым – Нарат | | | | | | | | | |
| 1. | Урман таләпләре буенча ачыкланган фонд | га | 4 | 1102 | 144 | - | | | 1250 |
| | | мең м3 | 0,2 | 77,9 | 15,9 | - | | | 94,0 |
| 2. | Кабатлану чоры | ел | 10 | 15 | 8 | 6 | | | |
| 3. | Ел саен файдалану күләме: | | | | | | | | |
| | Мәйданы | га | - | 73 | 17 | - | | | 90 |
| | сайлап алына торган запас: | | | | | | | | |
| | Тамыр | мең м3 | - | 5,2 | 1,9 | - | | | 7,1 |
| | Ликвидлы | мең м3 | - | 4,4 | 1,2 | - | | | 5,6 |

| т/с | Күрсәткечләр | Үлчәү бер. | Урманнарны тәрбия кылу төрләре | | | | | | Жәмгысе |
|---------------------------------------|--|------------|--------------------------------|----------------|-----------------|--------------------------|------------------------|----------------------------|---------|
| | | | Сирәкләп кисүләр | Аркылы кисүләр | Янарту кисүләре | Рәвешен үзгәртеп кисүләр | Реконструкция кисүләре | Берән-сәрән агачларны кисү | |
| 1 | 2 | 3 | 4 | 5 | 6 | 7 | 8 | 9 | 10 |
| | | м3 | | | | | | | |
| | Эшкә яраклы | мең м3 | - | 3,2 | 1,1 | - | | | 4,3 |
| Өстенлек итүче токым – Чыршы | | | | | | | | | |
| 1. | Урман таләпләре буенча ачыкланган фонд | га | 452 | 681 | 164 | 18 | | | 1315 |
| | | мең м3 | 20,9 | 35,1 | 18,5 | 2,0 | | | 76,5 |
| 2. | Кабатлану чоры | ел | 10 | 10 | 8 | 6 | | | |
| 3. | Ел саен файдалану күләме: | | | | | | | | |
| | Мәйданы | га | 45 | 68 | 21 | 3 | | | 137 |
| | сайлап алына торган запас: | | | | | | | | |
| | Тамыр | мең м3 | 2,1 | 3,5 | 2,3 | 0,3 | | | 8,2 |
| | Ликвидлы | мең м3 | 1,6 | 3,0 | 1,5 | 0,3 | | | 6,4 |
| | Эшкә яраклы | мең м3 | 1,1 | 2,1 | 1,1 | 0,2 | | | 4,5 |
| Өстенлек итүче токым – Карагай | | | | | | | | | |
| 1. | Урман таләпләре буенча ачыкланган фонд | га | - | 6 | - | - | | | 6 |
| | | мең м3 | - | 0,6 | - | - | | | 0,6 |
| 2. | Кабатлану чоры | ел | 10 | 15 | 8 | 6 | | | |
| 3. | Ел саен файдалану күләме: | | | | | | | | |
| | Мәйданы | га | - | 1 | - | - | | | 1 |
| | Сайлана торган запас: | | | | | | | | |
| | Тамыр | мең м3 | - | 0,1 | - | - | | | 0,1 |
| | Ликвидлы | мең м3 | - | 0,1 | - | - | | | 0,1 |
| | Эшкә яраклы | мең м3 | - | - | - | - | | | - |
| Ылыслы хужалык буенча жәмгысе | | | | | | | | | |
| 1. | Урман таләпләре буенча ачыкланган фонд | га | 456 | 1789 | 308 | 18 | | | 2571 |
| | | мең м3 | 21,1 | 113,6 | 34,4 | 2,0 | | | 171,1 |
| 2. | Кабатлану чоры | ел | | | | | | | |
| 3. | Ел саен файдалану күләме: | | | | | | | | |
| | Мәйданы | га | 45 | 142 | 38 | 3 | | | 228 |
| | сайлап алына торган запас: | | | | | | | | |
| | Тамыр | мең м3 | 2,1 | 8,8 | 4,2 | 0,3 | | | 15,4 |
| | Ликвидлы | мең м3 | 1,6 | 7,5 | 2,7 | 0,3 | | | 12,1 |
| | Эшкә яраклы | мең | 1,1 | 5,3 | 2,2 | 0,2 | | | 8,8 |

| т/с | Күрсәткечләр | Үлчәү бер. | Урманнарны тәрбия кылу төрләре | | | | | | Жәмгысе |
|---|--|------------|--------------------------------|----------------|-----------------|--------------------------|------------------------|----------------------------|---------|
| | | | Сирәкләп кисүләр | Аркылы кисүләр | Янарту кисүләре | Рәвешен үзгәртеп кисүләр | Реконструкция кисүләре | Берән-сәрән агачларны кисү | |
| 1 | 2 | 3 | 4 | 5 | 6 | 7 | 8 | 9 | 10 |
| | | м3 | | | | | | | |
| Каты яфраклы | | | | | | | | | |
| Өстенлек итүче токым – Биек кәүсәле имән | | | | | | | | | |
| 1. | Урман таләпләре буенча ачыкланган фонд | га | 8 | 7 | – | 1 | | | 16 |
| | | мең м3 | 0,3 | 0,3 | – | – | | | 0,6 |
| 2. | Кабатлану чоры | ел | 10 | 15 | 8 | 6 | | | |
| 3. | Ел саен файдалану күләме: | | | | | | | | |
| | Мәйданы | га | 1 | – | – | – | | | 1 |
| | Сайлана торган запас: | | | | | | | | |
| | Тамыр | мең м3 | - | – | – | – | | | – |
| | Ликвидлы | мең м3 | - | – | – | – | | | – |
| | Эшкә яраклы | мең м3 | - | – | – | – | | | - |
| Өстенлек итүче токым – Өрәңге | | | | | | | | | |
| 1. | Урман таләпләре буенча ачыкланган фонд | га | 11 | 14 | - | 2 | | | 27 |
| | | мең м3 | 0,4 | 0,6 | – | 0,1 | | | 1,1 |
| 2. | Кабатлану чоры | ел | 10 | 15 | 8 | 6 | | | |
| 3. | Ел саен файдалану күләме: | | | | | | | | |
| | Мәйданы | га | 1 | 1 | – | – | | | 2 |
| | Сайлана торган запас: | | | | | | | | |
| | Тамыр | мең м3 | – | 0,1 | – | – | | | 0,1 |
| | Ликвидлы | мең м3 | - | – | – | – | | | – |
| | Эшкә яраклы | мең м3 | - | – | – | – | | | – |
| Каты яфраклы хужалык буенча жәмгысе | | | | | | | | | |
| 1. | Урман таләпләре буенча ачыкланган фонд | га | 19 | 21 | - | 3 | | | 43 |
| | | мең м3 | 0,7 | 0,9 | – | 0,1 | | | 1,7 |
| 2. | Кабатлану чоры | ел | | | | | | | |
| 3. | Ел саен файдалану күләме: | | | | | | | | |
| | Мәйданы | га | 2 | 1 | – | – | | | 3 |
| | Сайлана торган запас: | | | | | | | | |
| | Тамыр | мең м3 | – | 0,1 | – | – | | | 0,1 |
| | Ликвидлы | мең м3 | - | – | – | – | | | – |
| | Эшкә яраклы | мең м3 | - | – | – | – | | | – |
| Йомшак яфраклылар | | | | | | | | | |

| т/с | Күрсәткечләр | Үлчәү бер. | Урманнарны тәрбия кылу төрләре | | | | | | Жәмгысе |
|-----------------------------------|--|------------|--------------------------------|----------------|-----------------|--------------------------|------------------------|----------------------------|---------|
| | | | Сирәкләп кисүләр | Аркылы кисүләр | Янарту кисүләре | Рәвешен үзгәртеп кисүләр | Реконструкция кисүләре | Берән-сәрән агачларны кисү | |
| 1 | 2 | 3 | 4 | 5 | 6 | 7 | 8 | 9 | 10 |
| Өстенлек итүче токым – Каен | | | | | | | | | |
| 1. | Урман таләпләре буенча ачыкланган фонд | га | 195 | 540 | 150 | 684 | | | 1569 |
| | | мең м3 | 7,6 | 23,5 | 10,5 | 51,1 | | | 92,7 |
| 2. | Кабатлану чоры | ел | 10 | 10 | 8 | 6 | | | |
| 3. | Ел саен файдалану күләме: | | | | | | | | |
| | Мәйданы | га | 20 | 54 | 19 | 113 | | | 206 |
| | сайлап алына торган запас: | | | | | | | | |
| | Тамыр | мең м3 | 0,8 | 2,3 | 1,3 | 8,4 | | | 12,8 |
| | Ликвидлы | мең м3 | 0,6 | 2,0 | 0,9 | 6,5 | | | 10,0 |
| | Эшкә яраклы | мең м3 | 0,3 | 1,2 | 0,5 | 3,8 | | | 5,8 |
| Өстенлек итүче токым – Усак | | | | | | | | | |
| 1. | Урман таләпләре буенча ачыкланган фонд | га | - | 33 | 49 | 37 | | | 119 |
| | | мең м3 | - | 1,5 | 4,4 | 2,9 | | | 8,8 |
| 2. | Кабатлану чоры | ел | 10 | 10 | 8 | 6 | | | |
| 3. | Ел саен файдалану күләме: | | | | | | | | |
| | Мәйданы | га | - | 3 | 6 | 6 | | | 15 |
| | Сайлана торган запас: | | | | | | | | |
| | Тамыр | мең м3 | - | 0,2 | 0,6 | 0,5 | | | 1,3 |
| | Ликвидлы | мең м3 | - | 0,1 | 0,4 | 0,4 | | | 0,9 |
| | Эшкә яраклы | мең м3 | - | - | 0,1 | 0,1 | | | 0,2 |
| Өстенлек итүче токым – Кара зирек | | | | | | | | | |
| 1. | Урман таләпләре буенча ачыкланган фонд | га | - | 1 | - | - | | | 1 |
| | | мең м3 | - | - | - | - | | | - |
| 2. | Кабатлану чоры | ел | 10 | 15 | 8 | 6 | | | |
| 3. | Ел саен файдалану күләме: | | | | | | | | |
| | Мәйданы | га | - | - | - | - | | | - |
| | сайлана торган запас: | | | | | | | | |
| | Тамыр | мең м3 | - | - | - | - | | | - |
| | Ликвидлы | мең м3 | - | - | - | - | | | - |
| | Эшкә яраклы | мең м3 | - | - | - | - | | | - |
| Өстенлек итүче токым – Юкә | | | | | | | | | |
| 1. | Урман таләпләре | га | 144 | 92 | 169 | 510 | | | 915 |

| т/с | Күрсәткечләр | Үлчәү бер. | Урманнарны тәрбия кылу төрләре | | | | | | Жәмгысе |
|--|--|------------|--------------------------------|----------------|-----------------|--------------------------|------------------------|----------------------------|---------|
| | | | Сирәкләп кисүләр | Аркылы кисүләр | Янарту кисүләре | Рәвешен үзгәртеп кисүләр | Реконструкция кисүләре | Берән-сәрән агачларны кисү | |
| 1 | 2 | 3 | 4 | 5 | 6 | 7 | 8 | 9 | 10 |
| | буенча ачыкланган фонд | мең м3 | 7,2 | 4,6 | 19,2 | 62,5 | | | 93,5 |
| 2. | Кабатлану чоры | ел | 10 | 15 | 8 | 6 | | | |
| 3. | Ел саен файдалану күләме: | | | | | | | | |
| | Мәйданы | га | 14 | 6 | 21 | 85 | | | 126 |
| | сайлап алына торган запас: | | | | | | | | |
| | Тамыр | мең м3 | 0,7 | 0,3 | 2,4 | 10,4 | | | 13,8 |
| | Ликвидлы | мең м3 | 0,4 | 0,2 | 1,6 | 8,0 | | | 10,2 |
| | Эшкә яраклы | мең м3 | 0,3 | 0,1 | 0,9 | 4,2 | | | 5,5 |
| Йомшак яфраклы хужалык буенча жәмгысе | | | | | | | | | |
| 1. | Урман таләпләре буенча ачыкланган фонд | га | 339 | 666 | 368 | 1231 | | | 2604 |
| | | мең м3 | 14,8 | 29,6 | 34,1 | 116,5 | | | 195,0 |
| 2. | Кабатлану чоры | ел | | | | | | | |
| 3. | Ел саен файдалану күләме: | | | | | | | | |
| | Мәйданы | га | 34 | 63 | 46 | 204 | | | 347 |
| | сайлап алына торган запас: | | | | | | | | |
| | Тамыр | мең м3 | 1,5 | 2,8 | 4,3 | 19,3 | | | 27,9 |
| | Ликвидлы | мең м3 | 1,0 | 2,3 | 2,9 | 14,9 | | | 21,1 |
| | Эшкә яраклы | мең м3 | 0,6 | 1,3 | 1,5 | 8,1 | | | 11,5 |
| Кишәрлек урманчылыгы буенча барлыгы | | | | | | | | | |
| 1. | Урман таләпләре буенча ачыкланган фонд | га | 814 | 2476 | 676 | 1252 | | | 5218 |
| | | мең м3 | 36,6 | 144,1 | 68,5 | 118,6 | | | 367,8 |
| 2. | Кабатлану чоры | ел | | | | | | | |
| 3. | Ел саен файдалану күләме: | | | | | | | | |
| | Мәйданы | га | 81 | 206 | 84 | 207 | | | 578 |
| | сайлап алына торган запас: | | | | | | | | |
| | Тамыр | мең м3 | 3,6 | 11,7 | 8,5 | 19,6 | | | 43,4 |
| | Ликвидлы | мең м3 | 2,6 | 9,8 | 5,6 | 15,2 | | | 33,2 |
| | Эшкә яраклы | мең м3 | 1,7 | 6,6 | 3,7 | 8,3 | | | 20,3 |
| Шәмәрдән кишәрлеге урманчылыгы | | | | | | | | | |
| Блыслы | | | | | | | | | |

| т/с | Күрсәткечләр | Үлчәү бер. | Урманнарны тәрбия кылу төрләре | | | | | | Жәмгысе |
|--------------------------------------|--|------------|--------------------------------|----------------|-----------------|--------------------------|------------------------|----------------------------|---------|
| | | | Сирәкләп кисүләр | Аркылы кисүләр | Янарту кисүләре | Рәвешен үзгәртеп кисүләр | Реконструкция кисүләре | Берән-сәрән агачларны кисү | |
| 1 | 2 | 3 | 4 | 5 | 6 | 7 | 8 | 9 | 10 |
| Өстенлек итүче токым – Нарат | | | | | | | | | |
| 1. | Урман таләпләре буенча ачыкланган фонд | га | 10 | 361 | 38 | – | | | 409 |
| | | мең м3 | 0,9 | 27,4 | 2,8 | – | | | 31,1 |
| 2. | Кабатлану чоры | ел | 10 | 15 | 8 | 6 | | | |
| 3. | Ел саен файдалану күләме: | | | | | | | | |
| | Мәйданы | га | 1 | 24 | 5 | - | | | 30 |
| | сайлап алына торган запас: | | | | | | | | |
| | Тамыр | мең м3 | 0,1 | 1,8 | 0,4 | – | | | 2,3 |
| | Ликвидлы | мең м3 | 0,1 | 1,6 | 0,3 | – | | | 2,0 |
| | Эшкә яраклы | мең м3 | 0,1 | 1,1 | 0,2 | – | | | 1,4 |
| Өстенлек итүче токым – Чыршы | | | | | | | | | |
| 1. | Урман таләпләре буенча ачыкланган фонд | га | 411 | 421 | 93 | – | | | 925 |
| | | мең м3 | 19,3 | 21,8 | 8,9 | - | | | 50,0 |
| 2. | Кабатлану чоры | ел | 10 | 10 | 8 | 6 | | | |
| 3. | Ел саен файдалану күләме: | | | | | | | | |
| | Мәйданы | га | 41 | 42 | 12 | – | | | 95 |
| | сайлап алына торган запас: | | | | | | | | |
| | Тамыр | мең м3 | 1,9 | 2,2 | 1,1 | – | | | 5,2 |
| | Ликвидлы | мең м3 | 1,5 | 1,9 | 0,7 | – | | | 4,1 |
| | Эшкә яраклы | мең м3 | 1,0 | 1,3 | 0,5 | – | | | 2,8 |
| Ылыслы хужалык буенча жәмгысе | | | | | | | | | |
| 1. | Урман таләпләре буенча ачыкланган фонд | га | 421 | 782 | 131 | - | | | 1334 |
| | | мең м3 | 20,2 | 49,2 | 11,7 | - | | | 81,1 |
| 2. | Кабатлану чоры | ел | | | | | | | |
| 3. | Ел саен файдалану күләме: | | | | | | | | |
| | Мәйданы | га | 42 | 66 | 17 | – | | | 125 |
| | сайлап алына торган запас: | | | | | | | | |
| | Тамыр | мең м3 | 2,0 | 4,0 | 1,5 | – | | | 7,5 |
| | Ликвидлы | мең м3 | 1,6 | 3,5 | 1,0 | – | | | 6,1 |
| | Эшкә яраклы | мең м3 | 1,1 | 2,4 | 0,7 | – | | | 4,2 |

| т/с | Күрсәткечләр | Үлчәү бер. | Урманнарны тәрбия кылу төрләре | | | | | | Жәмгысе |
|------------------------------------|--|------------|--------------------------------|----------------|-----------------|--------------------------|------------------------|----------------------------|---------|
| | | | Сирәкләп кисүләр | Аркылы кисүләр | Янарту кисүләре | Рәвешен үзгәртеп кисүләр | Реконструкция кисүләре | Берән-сәрән агачларны кисү | |
| 1 | 2 | 3 | 4 | 5 | 6 | 7 | 8 | 9 | 10 |
| Йомшак яфраклылар | | | | | | | | | |
| Өстенлек итүче токым – Каен | | | | | | | | | |
| 1. | Урман таләпләре буенча ачыкланган фонд | га | 377 | 371 | 395 | 208 | | | 1351 |
| | | мең м3 | 17,3 | 18,4 | 26,7 | 20,7 | | | 83,1 |
| 2. | Кабатлану чоры | ел | 10 | 10 | 8 | 6 | | | |
| 3. | Ел саен файдалану күләме: | | | | | | | | |
| | Мәйданы | га | 37 | 37 | 50 | 35 | | | 159 |
| | сайлап алына торган запас: | | | | | | | | |
| | Тамыр | мең м3 | 1,7 | 1,8 | 3,4 | 3,5 | | | 10,4 |
| | Ликвидлы | мең м3 | 1,1 | 1,6 | 2,1 | 2,7 | | | 7,5 |
| | Эшкә яраклы | мең м3 | 0,7 | 0,9 | 1,3 | 1,5 | | | 4,4 |
| Өстенлек итүче токым – Усак | | | | | | | | | |
| 1. | Урман таләпләре буенча ачыкланган фонд | га | – | 70 | 227 | 60 | | | 357 |
| | | мең м3 | – | 3,0 | 19,3 | 4,6 | | | 26,9 |
| 2. | Кабатлану чоры | ел | 10 | 10 | 8 | 6 | | | |
| 3. | Ел саен файдалану күләме: | | | | | | | | |
| | Мәйданы | га | - | 7 | 29 | 10 | | | 46 |
| | сайлап алына торган запас: | | | | | | | | |
| | Тамыр | мең м3 | – | 0,3 | 2,4 | 0,8 | | | 3,5 |
| | Ликвидлы | мең м3 | – | 0,2 | 1,5 | 0,6 | | | 2,3 |
| | Эшкә яраклы | мең м3 | – | 0,1 | 0,5 | 0,3 | | | 0,9 |
| Өстенлек итүче токым – Юкә | | | | | | | | | |
| 1. | Урман таләпләре буенча ачыкланган фонд | га | 142 | 102 | 511 | 551 | | | 1306 |
| | | мең м3 | 6,1 | 6,4 | 39,8 | 46,5 | | | 98,8 |
| 2. | Кабатлану чоры | ел | 10 | 15 | 8 | 6 | | | |
| 3. | Ел саен файдалану күләме: | | | | | | | | |
| | Мәйданы | га | 14 | 7 | 64 | 91 | | | 176 |
| | сайлап алына торган запас: | | | | | | | | |
| | Тамыр | мең м3 | 0,6 | 0,4 | 5,0 | 7,7 | | | 13,7 |
| | Ликвидлы | мең м3 | 0,4 | 0,3 | 3,2 | 6,0 | | | 9,9 |
| | Эшкә яраклы | мең м3 | 0,2 | 0,2 | 1,7 | 3,0 | | | 5,1 |

| т/с | Күрсәткечләр | Үлчәү бер. | Урманнарны тәрбия кылу төрләре | | | | | | Жәмгысе |
|--|--|--------------------|--------------------------------|----------------|-----------------|--------------------------|------------------------|---------------------------|---------|
| | | | Сирәкләп кисүләр | Аркылы кисүләр | Янарту кисүләре | Рәвешен үзгәртеп кисүләр | Реконструкция кисүләре | Берәнсәрән агачларны кисү | |
| 1 | 2 | 3 | 4 | 5 | 6 | 7 | 8 | 9 | 10 |
| Йомшак яфраклы хужалык буенча жәмгысе | | | | | | | | | |
| 1. | Урман таләпләре буенча ачыкланган фонд | га | 519 | 543 | 1133 | 819 | | | 3014 |
| | | мең м ³ | 23,4 | 27,8 | 85,8 | 71,8 | | | 208,8 |
| 2. | Кабатлану чоры | ел | | | | | | | |
| 3. | Ел саен файдалану күләме: | | | | | | | | |
| | Мәйданы | га | 51 | 51 | 143 | 136 | | | 381 |
| | сайлап алына торган запас: | | | | | | | | |
| | Тамыр | мең м ³ | 2,3 | 2,5 | 10,8 | 12,0 | | | 27,6 |
| | Ликвидлы | мең м ³ | 1,5 | 2,1 | 6,8 | 9,3 | | | 19,7 |
| | Эшкә яраклы | мең м ³ | 0,9 | 1,2 | 3,5 | 4,8 | | | 10,4 |
| Кишәрлек урманчылыгы буенча барлыгы | | | | | | | | | |
| 1. | Урман таләпләре буенча ачыкланган фонд | га | 940 | 1325 | 1264 | 819 | | | 4348 |
| | | мең м ³ | 43,6 | 77,0 | 97,5 | 71,8 | | | 289,9 |
| 2. | Кабатлану чоры | ел | | | | | | | |
| 3. | Ел саен файдалану күләме: | | | | | | | | |
| | Мәйданы | га | 93 | 117 | 160 | 136 | | | 506 |
| | сайлап алына торган запас: | | | | | | | | |
| | Тамыр | мең м ³ | 4,3 | 6,5 | 12,3 | 12,0 | | | 35,1 |
| | Ликвидлы | мең м ³ | 3,1 | 5,6 | 7,8 | 9,3 | | | 25,8 |
| | Эшкә яраклы | мең м ³ | 2,0 | 3,6 | 4,2 | 4,8 | | | 14,6 |

2.1.3 бүлекчәне түбәндәге редакциядә бәян итәргә:

«Урманчылык һәм кишәрлекләрдәге урманчылыктар буенча барлык төр кисүләрдә ел саен рөхсәт ителгән агач материалы алу күләме 9 нчы таблицада китерелде.

Кисүләрнең барлык төрләре буенча ел саен файдалану күләме 221,6 мең м³ ликвидлы агач материалы тәшкил итә. Өлгергән һәм картайган урман утыртмаларны кисү өлешенә - 54%, урманнарны караганда урман утыртмаларын кисү өлешенә ликвидлы запасның гомуми күләмненән 46%ы туры килә.

РФ Урман кодексының 60.8 статьясының 3 өлеше нигезендә зарарлы организм чыганақларын бетергәндә уздырыла торған чаралар барышында (һәлак булған һәм зарарланған урман утыртмаларын кискәндә) әзерләнгән агач материалы күләме файдалану өчен билгеләнгән диләнке күләменә кертелми.

Барлык төр кисүлөрдө файдалану өчен билгелэнгән диләнке күләме (агач материалы алуның ел саен рөхсәт ителгән күләме)

мәйданы – га, запасы – мең. м³

| хужалыклар | Ел саен алырга рөхсәт ителә торган агач материалы күләме: | | | | | | | | | | | | | | |
|--|---|-------------|----------|--|-------------|----------|---|-------------|----------|--|-------------|----------|---------|-------------|-------|
| | Өлгергән һәм картайган агачларны кискәндә | | | Урманнарны тәрбияләгәндә, агачларны кискәндә | | | Киселгән һәм һәлак булган урман утыртмаларын кискәндә | | | Урман, урман эшкәртү инфраструктурасы объектларын һәм урман инфраструктурасы оештыруга бәйлә булмаган объектларны төзү, үзгәртеп кору һәм эксплуатацияләү өчен билгелэнгән урман кишәрлекләрендә урман утыртмаларын кискәндә | | | Барлыгы | | |
| | Мәйданы | запасы | | Мәйданы | запасы | | Мәйданы | запасы | | Мәйданы | запасы | | Мәйданы | запасы | |
| Ликвидлы | | Эшкә яраклы | Ликвидлы | | Эшкә яраклы | Ликвидлы | | Эшкә яраклы | Ликвидлы | | Эшкә яраклы | Ликвидлы | | Эшкә яраклы | |
| 1 | 2 | 3 | 4 | 5 | 6 | 7 | 8 | 9 | 10 | 11 | 12 | 13 | 14 | 15 | 16 |
| Урманчылык буенча барлыгы | | | | | | | | | | | | | | | |
| Ылыслы | 68 | 13,8 | 10,7 | 636 | 33,1 | 23,5 | - | - | - | - | - | - | 704 | 46,9 | 34,2 |
| Каты яфраклы | 52 | 6,2 | 2,7 | 106 | 4,1 | 1,8 | - | - | - | - | - | - | 158 | 10,3 | 4,5 |
| Йомшак яфраклылар | 565 | 99,3 | 49,3 | 1252 | 65,1 | 34,5 | - | - | - | 24 | - | - | 1841 | 164,4 | 83,8 |
| Жәмгысе | 685 | 119,3 | 62,7 | 1994 | 102,3 | 59,8 | - | - | - | 24 | - | - | 2703 | 221,6 | 122,5 |
| шул исәптән кишәрлек урманчылыклары буенча: | | | | | | | | | | | | | | | |
| Курса | | | | | | | | | | | | | | | |
| Ылыслы | 11 | 1,9 | 1,4 | 102 | 6,0 | 4,2 | - | - | - | - | - | - | 113 | 7,9 | 5,6 |
| Каты яфраклы | 20 | 1,8 | 0,8 | 9 | 0,3 | - | - | - | - | - | - | - | 29 | 2,1 | 0,8 |
| Йомшак | 87 | 13,0 | 6,5 | 50 | 3,2 | 1,7 | - | - | - | 5 | - | - | 142 | 16,2 | 8,2 |

| хужалыклар | Ел саен алырга рөхсәт ителә торган агач материалы күләме: | | | | | | | | | | | | | | |
|--------------|---|----------|-------------|--|----------|-------------|---|----------|-------------|--|----------|-------------|---------|----------|-------------|
| | Өлгергән һәм картайган агачларны кискәндә | | | Урманнарны тәрбияләгәндә, агачларны кискәндә | | | Киселгән һәм һәлак булган урман утыртмаларын кискәндә | | | Урман, урман эшкәртү инфраструктурасы объектларын һәм урман инфраструктурасы оештыруга бәйлә булмаган объектларны төзү, үзгәртеп кору һәм эксплуатацияләү өчен билгеләнгән урман кишәрлекләрендә урман утыртмаларын кискәндә | | | Барлыгы | | |
| | Майданы | запасы | | Майданы | запасы | | Майданы | запасы | | Майданы | запасы | | Майданы | запасы | |
| | | Ликвидлы | Эшкә яраклы | | Ликвидлы | Эшкә яраклы | | Ликвидлы | Эшкә яраклы | | Ликвидлы | Эшкә яраклы | | Ликвидлы | Эшкә яраклы |
| 1 | 2 | 3 | 4 | 5 | 6 | 7 | 8 | 9 | 10 | 11 | 12 | 13 | 14 | 15 | 16 |
| Жәмгысе | 118 | 16,7 | 8,7 | 161 | 9,5 | 5,9 | - | - | - | 5 | - | - | 284 | 26,2 | 14,6 |
| Кукмара | | | | | | | | | | | | | | | |
| Ылыслы | 31 | 6,2 | 4,9 | 18 | 1,0 | 0,7 | - | - | - | - | - | - | 49 | 7,2 | 5,6 |
| Каты яфраклы | 3 | 0,1 | - | - | - | - | - | - | - | - | - | - | 3 | 0,1 | - |
| Йомшак | 20 | 2,9 | 1,5 | 5 | 0,4 | 0,2 | - | - | - | 2 | - | - | 27 | 3,3 | 1,7 |
| Жәмгысе | 54 | 9,2 | 6,4 | 23 | 1,4 | 0,9 | - | - | - | 2 | - | - | 79 | 10,6 | 7,3 |
| Ленин | | | | | | | | | | | | | | | |
| Ылыслы | 2 | 0,6 | 0,5 | 28 | 1,0 | 0,6 | - | - | - | - | - | - | 30 | 1,6 | 1,1 |
| Каты яфраклы | 28 | 4,3 | 1,9 | 81 | 3,1 | 1,5 | - | - | - | - | - | - | 109 | 7,4 | 3,4 |
| Йомшак | 186 | 35,7 | 17,3 | 166 | 7,1 | 3,6 | - | - | - | 6 | - | - | 358 | 42,8 | 20,9 |
| Жәмгысе | 216 | 40,6 | 19,7 | 275 | 11,2 | 5,7 | - | - | - | 6 | - | - | 497 | 51,8 | 25,4 |
| Мишәбаш | | | | | | | | | | | | | | | |
| Ылыслы | 8 | 1,5 | 1,1 | 135 | 6,9 | 5,0 | - | - | - | - | - | - | 143 | 8,4 | 6,1 |
| Каты яфраклы | 1 | - | - | 13 | 0,7 | 0,3 | - | - | - | - | - | - | 14 | 0,7 | 0,3 |
| Йомшак | 101 | 17,7 | 8,8 | 303 | 13,6 | 7,1 | - | - | - | 5 | - | - | 409 | 31,3 | 15,9 |

| хужалыклар | Ел саен алырга рөхсәт ителә торган агач материалы күләме: | | | | | | | | | | | | | | |
|--------------|---|----------|-------------|--|----------|-------------|---|----------|-------------|--|----------|-------------|---------|----------|-------------|
| | Өлгергән һәм картайган агачларны кискәндә | | | Урманнарны тәрбияләгәндә, агачларны кискәндә | | | Киселгән һәм һәлак булган урман утыртмаларын кискәндә | | | Урман, урман эшкәртү инфраструктурасы объектларын һәм урман инфраструктурасы оештыруга бәйле булмаган объектларны төзү, үзгәртеп кору һәм эксплуатацияләү өчен билгеләнгән урман кишәрлекләрендә урман утыртмаларын кискәндә | | | Барлыгы | | |
| | Майданы | запасы | | Майданы | запасы | | Майданы | запасы | | Майданы | запасы | | Майданы | запасы | |
| | | Ликвидлы | Эшкә яраклы | | Ликвидлы | Эшкә яраклы | | Ликвидлы | Эшкә яраклы | | Ликвидлы | Эшкә яраклы | | Ликвидлы | Эшкә яраклы |
| 1 | 2 | 3 | 4 | 5 | 6 | 7 | 8 | 9 | 10 | 11 | 12 | 13 | 14 | 15 | 16 |
| Жәмгысә | 110 | 19,2 | 9,9 | 451 | 21,2 | 12,4 | - | - | - | 5 | - | - | 566 | 40,4 | 22,3 |
| Сабабаш | | | | | | | | | | | | | | | |
| Ылыслы | 9 | 1,9 | 1,5 | 228 | 12,1 | 8,8 | - | - | - | - | - | - | 237 | 14,0 | 10,3 |
| Каты яфраклы | - | - | - | 3 | - | - | - | - | - | - | - | - | 3 | - | - |
| Йомшак | 112 | 20,3 | 10,4 | 347 | 21,1 | 11,5 | - | - | - | 3 | - | - | 462 | 41,4 | 21,9 |
| Жәмгысә | 121 | 22,2 | 11,9 | 578 | 33,2 | 20,3 | - | - | - | 3 | - | - | 702 | 55,4 | 32,2 |
| Шәмәрдән | | | | | | | | | | | | | | | |
| Ылыслы | 7 | 1,7 | 1,3 | 125 | 6,1 | 4,2 | - | - | - | - | - | - | 132 | 7,8 | 5,5 |
| Каты яфраклы | - | - | - | - | - | - | - | - | - | - | - | - | - | - | - |
| Йомшак | 59 | 9,7 | 4,8 | 381 | 19,7 | 10,4 | - | - | - | 3 | - | - | 443 | 29,4 | 15,2 |
| Жәмгысә | 66 | 11,4 | 6,1 | 506 | 25,8 | 14,6 | - | - | - | 3 | - | - | 575 | 37,2 | 20,7 |

б) 2.5 бүлекнең 2.5.1 бүлекчәсендәге таблицаны киләсе редакциядә бәян итәргә:

| № т/с | Чараларның төрләре | Үлчәү берәмлеге | Ел саен рәхсәт ителә торган |
|-------|---|-----------------|-----------------------------|
| 1 | 2 | 3 | 4 |
| 1. | Куяннар өчен ашату мәйданнары ясау | данә | 200 |
| 2. | Пошилар өчен жимлекләр урнаштыру | данә | 60 |
| 3. | Пошилар, кыр кәжәләре һәм куяннар өчен тозлыклар урнаштыру | данә/кг | 200\3000 |
| 4. | Усак, тал кисү | м ³ | 200 |
| 5. | Аучы манаралары урнаштыру | данә | 5 |
| 6. | Ашату өчен печән эзерләү | т | 15 |
| 7. | Чуер ташлыклар кору | данә | 100 |
| 8. | Гөрелдәвекләр кору | данә | 100 |
| 9. | Кабан өчен ашату кырлары ясау | га | 5 |
| 10. | Ауны чикли һәм тыя торган аншлагләр, күрсәткечләр урнаштыру | данә | 50 |

в) 2.6 бүлектә 2.6.1 бүлекчәсенәң 14 нче таблицасын түбәндәге редакциядә бәян итәргә:

«14 нче таблица»

Урманнардан авыл хужалыгы алып бару өчен файдалану параметрлары

| т/с | Файдалану төрләре | Үлчәү берәмлеге | Ел саен рәхсәт ителә торган күләме |
|-----|--------------------------------|-----------------|------------------------------------|
| 1 | 2 | 3 | 4 |
| 1. | Сөрүлектән файдалану | га | 86 |
| 2. | Печән чабу | га/тонна | 175/123 |
| 3. | Авыл хужалыгы терлекләре көтү: | | |
| | а) урманда | га/баш | 37100/7420 |
| | б) утлавыкларда, жәйләүләрдә | га/баш | 398/265 |
| 4. | Умартачылык | | |
| | а) бал бирүчеләр: | | |
| | юкә | га | 7000 |
| | Үләннәр | га | 1500 |
| | б) бал продуктлылыгы: | | |
| | юкә | кг/га | 50 |
| | Үләннәр | кг/га | 50 |

| т/с | Файдалану төрлөрө | Үлчәү берәмлеге | Ел саен рөхсәт ителә торган күләме |
|-----|---|-----------------|------------------------------------|
| 1 | 2 | 3 | 4 |
| | в) умарта ояларын тээмин итү мөмкинлеге | Саны | 1600 |
| 5. | Төньяк боланчылыгы | га/баш | – |
| 6. | Авыл хужалыгы культуралары үстерү | га | – |
| 7. | Бүтән төрлө авыл хужалыгы эшчәнлеге | | - |

г) 2.8 бүлегендә:

2.8.1 бүлекчәсенә икенче абзацында «вакытлы корылмалар» сүзләрен «капиталь булмаган төзелмәләр һәм корылмалар» сүзләренә алмаштырырга;

2.8.4 бүлекчәненә атамасында «вакытлы корылмалар» сүзләрен «капиталь булмаган төзелмәләр һәм корылмалар» сүзләренә алмаштырырга;

2.8.5 бүлекчәненә дүртенче абзацында «вакытлы корылмалар» сүзләрен «капиталь булмаган төзелмәләр һәм корылмалар» сүзләренә алмаштырырга;

д) 2.12 бүлегендә:

атамасында «жир асты байлыкларын геологик өйрәнү, файдалы казылма ятмаларын эшкәртү өчен эшләрне башкару» сүзләрен «жир асты байлыкларын геологик өйрәнүне, файдалы казылмаларны эзләү һәм чыгаруны гамәлгә ашыру» сүзләренә алмаштырырга;

беренче-бишенче абзацларда, унбишенче абзацларда «жир асты байлыкларын геологик өйрәнү, файдалы казылма ятмаларын эшкәртү өчен эшләрне башкару» сүзләрен «жир асты байлыкларын геологик өйрәнүне, файдалы казылмаларны эзләү һәм чыгаруны гамәлгә ашыру» сүзләренә алмаштырырга;

сигезенче абзацта «жир асты байлыкларын геологик өйрәнү, файдалы казылма ятмаларын эшкәртү өчен эшләрне башкару» сүзләрен «жир асты байлыкларын геологик өйрәнүне, файдалы казылмаларны эзләү һәм чыгаруны гамәлгә ашыру» сүзләренә алмаштырырга;

е) 2.17 бүлегендә:

2.17.1 бүлекчәсендә:

бишенче абзацны түбәндәге редакциядә бәян итәргә:

«Янгын хәтәре класслары буенча Саба урманчылыгы майданының бүленеше киләсе таблицада китерелде.

майданы, га

| т/с | Кишәрлек урманчылыгы | Янгын чыгу куркынычы классы | | | | | Жәмгысе | Уртача класс |
|-----|----------------------|-----------------------------|------|------|------|-----|---------|--------------|
| | | I | II | III | IV | V | | |
| 1 | 2 | 3 | 4 | 5 | 6 | 7 | 8 | 9 |
| 1. | Курса | - | 272 | 4560 | 1528 | - | 6360 | 3,2 |
| 2. | Кукмара | 21 | 1535 | 3243 | 1014 | - | 5813 | 2,9 |
| 3. | Ленин | – | 233 | 5429 | 6558 | 126 | 12346 | 3,5 |
| 4. | Мишәбаш | - | 208 | 4245 | 7296 | 248 | 11997 | 3,6 |
| 5. | Сабабаш | – | 111 | 7058 | 5265 | 9 | 12443 | 3,4 |

| т/с | Кишәрлек урманчылыгы | Янгын чыгу куркынычы классы | | | | | Жәмгысе | Уртача класс |
|-----|---------------------------|-----------------------------|------|-------|-------|-----|---------|--------------|
| | | I | II | III | IV | V | | |
| 1 | 2 | 3 | 4 | 5 | 6 | 7 | 8 | 9 |
| 6. | Шәмәрдән | - | 167 | 4965 | 6291 | - | 11423 | 3,5 |
| | Урманчылык буенча барлыгы | 21 | 2526 | 29500 | 27952 | 383 | 60382 | 3,5 |
| | % | - | 4,2 | 48,9 | 46,3 | 0,6 | 100 | |

алтынчы, жиденче абзацларны түбәндәге редакциядә бәян итәргә:

«Гомумән алганда, янгын хәтәренәң урта классы 3,5 тәшкил итә.

Төп майданын (49%) 3 нче класслы янгын хәтәренә ия булган урман үсентеләре тәшкил итә.»;

«Янгынга каршы төзекләндерү чараларының күләме» таблицасын түбәндәге редакциядә бәян итәргә:

«Янгынга каршы төзекләндерү чараларының күләме»

| № т/с | Чараларның аталышы | Үлч. бер. | Таләп ителә торган күләме |
|-------|--|-----------|---------------------------|
| 1 | 2 | 3 | 4 |
| 1. | Кисәтү чаралары | | |
| 1.1 | Даими күргәзмәләр һәм витриналар | данә | 1 |
| 1.2 | Даими стендлар | данә | 6 |
| 1.3 | Кисәтүче аншлагла | данә | 7 |
| 1.4 | Авил хужалыгы формированиеләре вәкилләре белән киңәшмәләр | данә | зарурлыкка карап даими |
| 1.5 | Шлагбаумнар урнаштыру | данә | 3 |
| 1.6 | Урманнарга килүче гражданның ял итү зоналарын төзекләндерү | данә | 9 |
| 2. | Янгыннар таралуны чикләү чаралары | | |
| 2.1 | Янгынга каршы киртәләр, чокырлар ясау | км | - |
| 2.2 | Янгынга каршы минераллаштырылган полосалар урнаштыру | км | 36 |
| 2.3 | Янгынга каршы минераллаштырылган полосаларны чистарту һәм аларны яңарту | км | 71 |
| 3. | Юллар төзелеше | | |
| 3.1 | Урманнарны янгыннардан саклау өчен билгеләнгән урман юлларын төзү | км | 11 |
| 3.2 | Урманнарны янгыннардан саклау өчен билгеләнгән урман юлларын үзгәртеп кору | км | 21 |

| № т/с | Чараларның аталышы | Үлч. бер. | Таләп ителә торган күләме |
|-------|--|-----------|-----------------------------------|
| 1 | 2 | 3 | 4 |
| 4. | Дозор-сак хезмәте | | |
| 4.1 | ЯХС биналары төзү | данә | – |
| 4.2 | Вакытлы янғын сакчыларын яллау | кеше | – |
| 5. | Янғыннарға каршы көрәш чаралары | | |
| 5.1 | Янғынга каршы тәминат чыганақларына килү юллары ясау | данә | 7 |
| 5.2 | Янғынга каршы инвентарь туплау пунктлары оештыру | данә | – |
| 5.3 | Янғын сүндерү сулыклары ясау | данә | 5 |
| 6. | Янғынга каршы жайланмалар сатып алу | | |
| 6.1 | Урман-янғын сүндерү автомашиналары | данә | 1 |
| 6.2 | Янғын мотопомпалары | данә | 3 |
| 6.3 | Басымлы янғын жиңсәләре | пог. м | 300 |
| 6.4 | Уткабызгыч аппаратлар | данә | 3 |
| 6.5 | Бензопычкылар | данә | 3 |
| 6.6 | Ранецлы урман янғын сүндергечләре | данә | 4 |
| 6.7 | Кул кораллары: | | |
| | Көрәкләр | данә | 30 |
| | Балталар | данә | 10 |
| | Китмән | данә | 10 |
| | Тырма | данә | 10 |
| | аркылы пычкылар | данә | 3 |
| | Чиләк | данә | 10 |
| | эчә торган су канистралары | данә | 2 |
| | Түгәрәк | данә | 10 |
| | Аптечка | данә | 4 |
| | саклагыч күзлекләр | данә | 10 |
| | Респиратор | данә | 10 |
| 7. | Янғын чыгу куркынычын мониторинглау | мең га | 60,4 |
| | Ел саен урманнарны янғыннардан саклау буенча планлаштырылган чараларга чыгымнар күләме – барлыгы | мең сум | Республика буенча тулаем каралган |
| | шул исәптән: | | |
| | - Урман янғыннарнын сүндерү системалары һәм чаралар булдыру (ПНВ, радио-телефон элемтәсен, моторлы | | -//- |

| № т/с | Чараларның аталышы | Үлч. бер. | Таләп ителә торган күләме |
|-------|---|-----------|---------------------------|
| 1 | 2 | 3 | 4 |
| | транспортны карап тоту, янғын сакчылары яллау) | мең сум | |
| | – Урман янғыннарын сүндерү | мең сум | -//- |
| | – Авиапатруль | мең сум | -//- |
| | – Башка төрле чаралар (ш.и. янғынга каршы пропаганда) | мең сум | -//- |

2.17.2 бүлекчәнең 15, 15.1, 15.2 таблицаларын түбәндәге редакциядә бәян итәргә:

«15 нче таблица»

Санитар-савыктыру чараларының нормативлары һәм параметрлары

| т/с | Күрсәткечләр | Үлч. бер. | Һәлак булган һәм зарарланган урман утыртмаларын кисү | | | Авари-яле агачларны жыештыру | Лик-вид-сыз агачларны жыештыру | Жәмгысе |
|---|--|-----------|--|-------------|----------|------------------------------|--------------------------------|---------|
| | | | Барлыгы | Шул исәптән | | | | |
| | | | | Тоташ | Сайланма | | | |
| 1 | 2 | 3 | 4 | 5 | 6 | 7 | 8 | 9 |
| Урманчылык буенча барлыгы | | | | | | | | |
| Ылыслы | | | | | | | | |
| Өстенлек итүче токым – нарат | | | | | | | | |
| 1 | Урман таләпләре буенча ачыкланган фонд | га | 9 | – | 9 | | 22 | 31 |
| | | мең м3 | 1,0 | – | 1,0 | | 0,6 | 1,6 |
| Өстенлек итүче токым – чыршы | | | | | | | | |
| 1 | Урман таләпләре буенча ачыкланган фонд | га | 52 | 44 | 8 | | 47 | 99 |
| | | мең м3 | 9,4 | 8,7 | 0,7 | | 1,1 | 10,5 |
| Өстенлек итүче токым – Карагач | | | | | | | | |
| 1 | Урман таләпләре буенча ачыкланган фонд | га | 2 | – | 2 | | – | 2 |
| | | мең м3 | 0,1 | – | 0,1 | | – | 0,1 |
| Жәмгысе ылыслы | | | | | | | | |
| 1 | Урман таләпләре буенча ачыкланган фонд | га | 63 | 44 | 19 | | 69 | 132 |
| | | мең м3 | 10,5 | 8,7 | 1,8 | | 1,7 | 12,2 |
| Каты яфраклы | | | | | | | | |
| Өстенлек итүче токым – биек кәүсәле имән | | | | | | | | |
| 1 | Урман таләпләре буенча ачыкланган фонд | га | – | – | – | | 2 | 2 |
| | | мең м3 | – | – | – | | 0,1 | 0,1 |
| Жәмгысе каты яфраклы | | | | | | | | |
| 1 | Урман таләпләре буенча ачыкланган фонд | га | – | – | – | | 2 | 2 |
| | | мең м3 | – | – | – | | 0,1 | 0,1 |

| т/с | Күрсәткечләр | Үлч. бер. | Һәлак булган һәм зарарланган урман утыртмаларын кисү | | | Авари-яле агач-ларны жыеш-тыру | Лик-вид-сыз агач-ларны жыеш-тыру | Жәм-гысе |
|---|--|-----------|--|-------------|-----------|--------------------------------|----------------------------------|----------|
| | | | Бар-лыгы | Шул исәптән | | | | |
| | | | | Тоташ | Сайлан-ма | | | |
| 1 | 2 | 3 | 4 | 5 | 6 | 7 | 8 | 9 |
| Йомшак яфраклылар | | | | | | | | |
| Өстенлек итүче токым – Каен | | | | | | | | |
| 1 | Урман таләпләре буенча ачыкланган фонд | га | 2 | 1 | 1 | | 21 | 23 |
| | | мең м3 | 0,1 | 0,1 | – | | 0,2 | 0,3 |
| Өстенлек итүче токым – Усак | | | | | | | | |
| 1 | Урман таләпләре буенча ачыкланган фонд | га | 31 | 20 | 11 | | 5 | 36 |
| | | мең м3 | 4,8 | 4,1 | 0,7 | | 0,1 | 4,9 |
| Өстенлек итүче токым – Соры зирек | | | | | | | | |
| 1 | Урман таләпләре буенча ачыкланган фонд | га | – | – | – | | 1 | 1 |
| | | мең м3 | – | – | – | | 0,1 | 0,1 |
| Өстенлек итүче токым – Юкә | | | | | | | | |
| 1 | Урман таләпләре буенча ачыкланган фонд | га | 11 | 1 | 10 | | – | 11 |
| | | мең м3 | 0,8 | 0,2 | 0,6 | | – | 0,8 |
| Жәмгысе йомшак яфраклы | | | | | | | | |
| 1 | Урман таләпләре буенча ачыкланган фонд | га | 44 | 22 | 22 | | 27 | 71 |
| | | мең м3 | 5,7 | 4,4 | 1,3 | | 0,4 | 6,1 |
| Барлыгы | | | | | | | | |
| 1 | Урман таләпләре буенча ачыкланган фонд | га | 107 | 66 | 41 | | 98 | 205 |
| | | мең м3 | 16,2 | 13,1 | 3,1 | | 2,2 | 18,4 |
| шул исәптән кишәрлек урманчылыклары буенча: | | | | | | | | |
| Курса кишәрлеге урманчылыгы | | | | | | | | |
| Ылыслы | | | | | | | | |
| Өстенлек итүче токым – Нарат | | | | | | | | |
| 1 | Урман таләпләре буенча ачыкланган фонд | га | – | – | – | | 16 | 16 |
| | | мең м3 | – | – | – | | 0,4 | 0,4 |
| Өстенлек итүче токым – Чыршы | | | | | | | | |
| 1 | Урман таләпләре буенча ачыкланган фонд | га | 2 | 2 | – | | 19 | 21 |
| | | мең м3 | 0,3 | 0,3 | – | | 0,3 | 0,6 |
| Жәмгысе ылыслы | | | | | | | | |
| 1 | Урман таләпләре буенча ачыкланган фонд | га | 2 | 2 | – | | 35 | 37 |
| | | мең м3 | 0,3 | 0,3 | – | | 0,7 | 1,0 |
| Каты яфраклы | | | | | | | | |
| Өстенлек итүче токым – биек кәүсәле имән | | | | | | | | |
| 1 | Урман таләпләре буенча ачыкланган фонд | га | – | – | – | | 2 | 2 |
| | | мең м3 | – | – | – | | 0,1 | 0,1 |
| Йомшак яфраклылар | | | | | | | | |
| Өстенлек итүче токым – Каен | | | | | | | | |

| т/с | Күрсәткечләр | Үлч. бер. | Һәлак булган һәм зарарланган урман утыртмаларын кисү | | | Авари-яле агачларны жыештыру | Лик-видсыз агачларны жыештыру | Жәмгысе |
|-------------------------------------|--|-----------|--|-------------|----------|------------------------------|-------------------------------|---------|
| | | | Барлыгы | Шул исәптән | | | | |
| | | | | Тоташ | Сайланма | | | |
| 1 | 2 | 3 | 4 | 5 | 6 | 7 | 8 | 9 |
| 1 | Урман таләпләре буенча ачыкланган фонд | га | – | – | – | | 21 | 21 |
| | | мең м3 | – | – | – | | 0,2 | 0,2 |
| Өстенлек итүче токым – Усак | | | | | | | | |
| 1 | Урман таләпләре буенча ачыкланган фонд | га | – | – | – | | 5 | 5 |
| | | мең м3 | – | – | – | | 0,1 | 0,1 |
| Жәмгысе йомшак яфраклы | | | | | | | | |
| 1 | Урман таләпләре буенча ачыкланган фонд | га | – | – | – | | 26 | 26 |
| | | мең м3 | – | – | – | | 0,3 | 0,3 |
| Кишәрлек урманчылыгы буенча барлыгы | | | | | | | | |
| 1 | Урман таләпләре буенча ачыкланган фонд | га | 2 | 2 | – | | 63 | 65 |
| | | мең м3 | 0,3 | 0,3 | – | | 1,1 | 1,4 |
| Кукмара кишәрлеге урманчылыгы | | | | | | | | |
| Ылыслы | | | | | | | | |
| Өстенлек итүче токым – Нарат | | | | | | | | |
| 1 | Урман таләпләре буенча ачыкланган фонд | га | – | – | – | | 5 | 5 |
| | | мең м3 | – | – | – | | 0,1 | 0,1 |
| Өстенлек итүче токым – Чыршы | | | | | | | | |
| 1 | Урман таләпләре буенча ачыкланган фонд | га | 4 | 4 | – | | 22 | 26 |
| | | мең м3 | 0,6 | 0,6 | – | | 0,6 | 1,2 |
| жәмгысе ылыслы | | | | | | | | |
| 1 | Урман таләпләре буенча ачыкланган фонд | га | 4 | 4 | – | | 27 | 31 |
| | | мең м3 | 0,6 | 0,6 | – | | 0,7 | 1,3 |
| Кишәрлек урманчылыгы буенча барлыгы | | | | | | | | |
| 1 | Урман таләпләре буенча ачыкланган фонд | га | 4 | 4 | – | | 27 | 31 |
| | | мең м3 | 0,6 | 0,6 | – | | 0,7 | 1,3 |
| Ленин кишәрлеге урманчылыгы | | | | | | | | |
| Ылыслы | | | | | | | | |
| Өстенлек итүче токым – Чыршы | | | | | | | | |
| 1 | Урман таләпләре буенча ачыкланган фонд | га | 6 | 1 | 5 | | 2 | 8 |
| | | мең м3 | 0,7 | 0,2 | 0,5 | | 0,1 | 0,8 |
| Өстенлек итүче токым – Карагач | | | | | | | | |
| 1 | Урман таләпләре буенча ачыкланган фонд | га | 2 | – | 2 | | – | 2 |
| | | мең м3 | 0,1 | – | 0,1 | | – | 0,1 |
| жәмгысе ылыслы | | | | | | | | |
| 1 | Урман таләпләре буенча ачыкланган фонд | га | 8 | 1 | 7 | | 2 | 10 |
| | | мең м3 | 0,8 | 0,2 | 0,6 | | 0,1 | 0,9 |

| т/с | Күрсәткечләр | Үлч. бер. | Һәлак булган һәм зарарланган урман утыртмаларын кисү | | | Авари-яле агачларны жыештыру | Лик-видсыз агачларны жыештыру | Жәмгысе |
|-------------------------------------|--|--|--|-------------|----------|------------------------------|-------------------------------|---------|
| | | | Барлыгы | Шул исәптән | | | | |
| | | | | Тоташ | Сайланма | | | |
| 1 | 2 | 3 | 4 | 5 | 6 | 7 | 8 | 9 |
| Йомшак яфраклылар | | | | | | | | |
| Өстенлек итүче токым – Усак | | | | | | | | |
| 1 | Урман таләпләре буенча ачыкланган фонд | га | 14 | 14 | - | | - | 14 |
| | | мең м3 | 2,4 | 2,4 | - | | - | 2,4 |
| | | Кишәрлек урманчылыгы буенча барлыгы | | | | | | |
| 1 | Урман таләпләре буенча ачыкланган фонд | га | 22 | 15 | 7 | | 2 | 24 |
| | | мең м3 | 3,2 | 2,6 | 0,6 | | 0,1 | 3,3 |
| | | Мишәбаш кишәрлеге урманчылыгы | | | | | | |
| Ылыслы | | | | | | | | |
| Өстенлек итүче токым – Чыршы | | | | | | | | |
| 1 | Урман таләпләре буенча ачыкланган фонд | га | 33 | 32 | 1 | | 4 | 37 |
| | | мең м3 | 6,7 | 6,6 | 0,1 | | 0,1 | 6,8 |
| | | Йомшак яфраклылар | | | | | | |
| Өстенлек итүче токым – Каен | | | | | | | | |
| 1 | Урман таләпләре буенча ачыкланган фонд | га | 2 | 1 | 1 | | - | 2 |
| | | мең м3 | 0,1 | 0,1 | - | | - | 0,1 |
| | | Өстенлек итүче токым – Усак | | | | | | |
| 1 | Урман таләпләре буенча ачыкланган фонд | га | 4 | - | 4 | | - | 4 |
| | | мең м3 | 0,2 | - | 0,2 | | - | 0,2 |
| | | Өстенлек итүче токым – Соры зирек | | | | | | |
| 1 | Урман таләпләре буенча ачыкланган фонд | га | - | - | - | | 1 | 1 |
| | | мең м3 | - | - | - | | 0,1 | 0,1 |
| | | Өстенлек итүче токым – Юкә | | | | | | |
| 1 | Урман таләпләре буенча ачыкланган фонд | га | 11 | 1 | 10 | | - | 11 |
| | | мең м3 | 0,8 | 0,2 | 0,6 | | - | 0,8 |
| | | Жәмгысе йомшак яфраклы | | | | | | |
| 1 | Урман таләпләре буенча ачыкланган фонд | га | 17 | 2 | 15 | | 1 | 18 |
| | | мең м3 | 1,1 | 0,3 | 0,8 | | 0,1 | 1,2 |
| | | Кишәрлек урманчылыгы буенча барлыгы | | | | | | |
| 1 | Урман таләпләре буенча ачыкланган фонд | га | 50 | 34 | 16 | | 5 | 55 |
| | | мең м3 | 7,8 | 6,9 | 0,9 | | 0,2 | 8,0 |
| | | Сабабаш кишәрлеге урманчылыгы | | | | | | |
| Ылыслы | | | | | | | | |
| Өстенлек итүче токым – Нарат | | | | | | | | |
| 1 | Урман таләпләре буенча ачыкланган фонд | га | 9 | - | 9 | | 1 | 10 |
| | | мең м3 | 1,0 | - | 1,0 | | 0,1 | 1,1 |
| | | Өстенлек итүче токым – Чыршы | | | | | | |

| т/с | Күрсәткечләр | Үлч. бер. | Һәлак булган һәм зарарланган урман утыртмаларын кисү | | | Аварияле агачларны жыештыру | Ликвидсыз агачларны жыештыру | Жәмгысе |
|-------------------------------------|--|-----------|--|-------------|----------|-----------------------------|------------------------------|---------|
| | | | Барлыгы | Шул исәптән | | | | |
| | | | | Тоташ | Сайланма | | | |
| 1 | 2 | 3 | 4 | 5 | 6 | 7 | 8 | 9 |
| 1 | Урман таләпләре буенча ачыкланган фонд | га | 5 | 3 | 2 | | - | 5 |
| | | мең м3 | 0,7 | 0,6 | 0,1 | | - | 0,7 |
| жәмгысе ылыслы | | | | | | | | |
| 1 | Урман таләпләре буенча ачыкланган фонд | га | 14 | 3 | 11 | | 1 | 15 |
| | | мең м3 | 1,7 | 0,6 | 1,1 | | 0,1 | 1,8 |
| Кишәрлек урманчылыгы буенча барлыгы | | | | | | | | |
| 1 | Урман таләпләре буенча ачыкланган фонд | га | 14 | 3 | 11 | | 1 | 15 |
| | | мең м3 | 1,7 | 0,6 | 1,1 | | 0,1 | 1,8 |
| Шәмәрдән кишәрлеге урманчылыгы | | | | | | | | |
| Ылыслы | | | | | | | | |
| Өстенлек итүче токым – Чыршы | | | | | | | | |
| 1 | Урман таләпләре буенча ачыкланган фонд | га | 2 | 2 | - | | - | 2 |
| | | мең м3 | 0,4 | 0,4 | - | | - | 0,4 |
| Йомшак яфраклылар | | | | | | | | |
| Өстенлек итүче токым – Усак | | | | | | | | |
| 1 | Урман таләпләре буенча ачыкланган фонд | га | 13 | 6 | 7 | | - | 13 |
| | | мең м3 | 2,2 | 1,7 | 0,5 | | - | 2,2 |
| Кишәрлек урманчылыгы буенча барлыгы | | | | | | | | |
| 1 | Урман таләпләре буенча ачыкланган фонд | га | 15 | 8 | 7 | | - | 15 |
| | | мең м3 | 2,6 | 2,1 | 0,5 | | - | 2,6 |

15.1 таблица.

Зарарлы организмнар таралуны кисәтү буенча профилактика һәм башка төрле чараларның параметрлары

| Чараның аталышы | Үлчәү берәмлекләре | Чараның күләме | Уздыру чоры | Чараның ел саен башкарыла торган күләме |
|--|--------------------|------------------|-------------|---|
| 1. Профилактик | | | | |
| 1.1. урман хужалыгы | | | | |
| 1. Бер мәртәбәгә исәпләгәндә питомникларга сибү (серкәләндерү) | га | 100 | 10 | 10 |
| | | | | Зарурлыкка карап |
| 2. Орлыкларны агулау | Кг | Зарурлыкка карап | | |
| 1.2. Биотехник | | | | |
| 1. Оялыктар эзерләү | данә/мең га | 600/60 | 10 | 60/60 |
| 2. Оялыктарны төзәтү | данә/мең га | 600/60 | 10 | 60/60 |

| Чараның аталышы | Үлчәү берәмлекләре | Чараның күләме | Уздыру чоры | Чараның ел саен башкарыла торган күләме |
|--|--------------------|------------------|-------------|---|
| 1. Профилактик | | | | |
| 3. Аттрактант тозақлар куллану | данә | 1000 | 10 | 100 |
| Зарурлыкка карап | | | | |
| 4. Кырмыскалыкларны киртәләп алу | данә | 300 | 10 | 30 (кишәрлек урм. буенча 5 данә) |
| 5. Кырмыскалыкларның урынын алмаштыру (күчерү) | оя | Зарурлыкка карап | | |
| 2. Башка чаралар | | | | |
| 1. Яклау почмаклары булдыру һәм карап тоту | данә | 7 | 10 | 7 |
| 2. Урман патологиясе мониторингы | мең га | 60,4 | 10 | 60,4 |
| 3. Халык белән, агач эзерләүчеләр белән әңгәмәләр кору, лекцияләр уздыру | әңгәмә | 60 | 10 | 6 |
| 4. Аншлаптар һәм плакатлар урнаштыру һәм элү | данә | Зарурлыкка карап | | |

15.2 нче таблица

Зарарлы организмнарның чыганакларын юкка чыгару чараларының параметрлары

| Чараның аталышы | Үлчәү берәмлекләре | Чараның күләме | Уздыру чоры | Чараның ел саен башкарыла торган күләме |
|-----------------------------------|--------------------|---|-------------|---|
| Урман патологиясе ягыннан тикшерү | га | 20000 | 10 | 2000 |
| Көрәшнәң жир өсте чаралары | га | зарарлану чыганаклары барлыкка килүгә карап | | |
| Туфрак казулар | чокыр | 200 | 10 | 20 |

2.17.3 бүлекчәдә:

сигезенче, тугызынчы абзацларны түбәндәге редакциядә бәян итәргә:

«Урманнарны торгызу РФ Урман кодексының 61, 62 статьялары, РФ Табигать министрлыгының 2019 елның 25 мартындагы 188 номерлы боерыгы белән расланган Урманнарны торгызу кагыйдәләре (алга таба – Урманнарны торгызу кагыйдәләре) нигезендә гамәлгә ашырыла.

Урманнарны үрчетү РФ Урман кодексының 63 статьясы, РФ Табигать ресурслары министрлыгының 2018 елның 28 декабрдәге 700 номерлы боерыгы белән расланган Урманнарны үрчетү кагыйдәләре (алга таба – Урманнарны үрчетү кагыйдәләре) нигезендә башкарыла.»;

16 нчы, 17 нче таблицаларны түбәндәге редакциядә бәян итәргә:

Яшь агачларны карау һәм урманнарны карау буенча тәрбия кылуга бәйле булмаган бүтән чараларның нормативлары һәм параметрлары

| Урманнарны тәрбия кылу төрләре аталышы | Кишәрлек урманчылыгының атылышы | Хужалык | Агач токымы | Мәйданы, га | Киселә торган запас, куб.м | Кабатлану чоры, ел | Еллык күләме | | |
|---|---------------------------------|----------------|-------------|-------------|----------------------------|--------------------|--------------|----------------------------|-------------|
| | | | | | | | Мәйданы, га | киселә торган запас, куб.м | |
| | | | | | | | | гомуми | 1 гектардан |
| 1 | 2 | 3 | 4 | 5 | 6 | 7 | 8 | 9 | 10 |
| Яшь агачлар арасында урманнарны карау буенча кисүләр уздыру | | | | 418 | 6240 | | 70 | 1041 | 16 |
| шул исәптән: | | | | | | | | | |
| Тонькландырып кисүләр | Курса | Йомшак яфраклы | каен | 3 | 20 | 5 | 1 | 4 | 7 |
| | Киш. урм. буенча | жәмгысе | | 3 | 20 | | 1 | 4 | 7 |
| | Кукмара | Ылыслы | Нарат | 1 | – | 5 | – | – | – |
| | | -//- | Чыршы | 1 | – | 5 | – | – | – |
| | | жәмгысе ылыслы | | 2 | – | | – | – | – |
| | Киш. урм. буенча | жәмгысе | | 2 | – | | – | – | - |
| | Ленин | Ылыслы | Чыршы | 3 | 20 | 5 | 1 | 4 | 7 |
| | | Жәмгысе ылыслы | | 3 | 20 | | 1 | 4 | 7 |
| | | Йомшак яфраклы | Юкә | 5 | 40 | 5 | 1 | 8 | 8 |
| | Киш. урм. буенча | жәмгысе | | 8 | 60 | | 2 | 12 | 8 |
| | Мишәбаш | Ылыслы | Нарат | 5 | 20 | 5 | 1 | 4 | 4 |
| | | -//- | Чыршы | 6 | 40 | 5 | 1 | 8 | 7 |
| | | Жәмгысе ылыслы | | 11 | 60 | | 2 | 12 | 6 |

| Урманнарны тәрбия кылу төрлөрә аталышы | Кишәрлек урманчылыгы- ның атылышы | Хужалык | Агач тоқымы | Мәйда- ны, га | Киселә торган запас, куб.м | Кабат- лану чоры, ел | Еллык күләме | | |
|--|---|-------------------|-----------------|------------------|-------------------------------------|----------------------------|------------------|-------------------------------|--------------------|
| | | | | | | | Мәйда- ны, га | киселә торган запас, куб.м | |
| | | | | | | | | гомуми | 1 гекта рдан |
| 1 | 2 | 3 | 4 | 5 | 6 | 7 | 8 | 9 | 10 |
| | | Йомшак яфраклы | каен | 3 | 10 | 5 | – | 2 | 4 |
| | Киш. урм. буенча жәмгысе | | | 14 | 70 | | 2 | 14 | 5 |
| | Сабабаш | Ылыслы | Чыршы | 5 | 50 | 5 | 1 | 10 | 10 |
| | | Йомшак яфраклы | Юкә | 1 | – | 5 | – | – | – |
| | Киш. урм. буенча жәмгысе | | | 6 | 50 | | 1 | 10 | 8 |
| | Шәмәрдән | Ылыслы | Чыршы | 40 | 280 | 5 | 8 | 56 | 7 |
| | Киш. урм. буенча жәмгысе | | | 40 | 280 | | 8 | 56 | 7 |
| Урманчылык буенча яктырту максатларында кисү | | | | 73 | 480 | | 14 | 96 | 7 |
| Чистартып кисүләр | Курса | Ылыслы | Чыршы | 4 | 80 | 8 | 1 | 10 | 20 |
| | | Каты яфраклы | Б/кәүс. имән | 19 | 310 | 5 | 4 | 62 | 16 |
| | Киш. урм. буенча жәмгысе | | | 23 | 390 | | 5 | 72 | 17 |
| | Кукмара | Ылыслы | Нарат | - | – | 10 | – | – | – |
| | | -//- | Чыршы | - | – | 8 | – | – | – |
| | | жәмгысе ылыслы | | - | – | | | – | – |
| | Киш. урм. буенча жәмгысе | | | - | – | | – | – | - |
| | Ленин | Ылыслы | Нарат | 2 | 10 | 10 | – | 1 | 5 |
| | | -//- | Чыршы | 24 | 380 | 8 | 3 | 48 | 16 |
| | | жәмгысе ылыслы | | 26 | 390 | | 3 | 49 | 15 |
| | | Каты яфраклы | Б/кәүс. имән | 62 | 1070 | 5 | 12 | 214 | 17 |
| | | Йомшак | каен | 4 | 150 | 5 | 1 | 30 | 37 |

| Урманнарны тәрбия кылу төрләре аталышы | Кишәрлек урманчылыгы- ның атылышы | Хужалык | Агач тоқымы | Мәйда- ны, га | Киселә торган запас, куб.м | Кабат- лану чоры, ел | Еллык күләме | | |
|--|---|----------------------|----------------|------------------|-------------------------------------|----------------------------|------------------|-------------------------------|--------------------|
| | | | | | | | Мәйда- ны, га | киселә торган запас, куб.м | |
| | | | | | | | | гомуми | 1 гекта рдан |
| 1 | 2 | 3 | 4 | 5 | 6 | 7 | 8 | 9 | 10 |
| | | яфраклы | | | | | | | |
| | | -//- | усак | 3 | 60 | 5 | 1 | 12 | 20 |
| | | -//- | Юкә | 15 | 330 | 5 | 3 | 66 | 22 |
| | | Жәмгысе йом. яфр. | | 22 | 540 | | 5 | 108 | 24 |
| | Киш. урм. буенча | жәмгысе | | 110 | 2000 | | 20 | 371 | 18 |
| | Мишәбаш | Ылыслы | Нарат | 16 | 280 | 10 | 2 | 28 | 18 |
| | | -//- | Чыршы | 31 | 440 | 8 | 4 | 55 | 14 |
| | | жәмгысе ылыслы | | 47 | 720 | | 6 | 83 | 15 |
| | | Йомшак яфраклы | каен | 54 | 700 | 5 | 11 | 140 | 13 |
| | | -//- | Юкә | 8 | 300 | 5 | 1 | 60 | 37 |
| | | Жәмгысе йом. яфр. | | 62 | 1000 | | 12 | 200 | 16 |
| | Киш. урм. буенча | жәмгысе | | 109 | 1720 | | 18 | 283 | 16 |
| | Сабабаш | Ылыслы | Чыршы | 48 | 710 | 8 | 6 | 89 | 15 |
| | | жәмгысе ылыслы | | 48 | 710 | | 6 | 89 | 15 |
| | | Йомшак яфраклы | Каен | 1 | 20 | 5 | – | 4 | 20 |
| | | -//- | Юкә | 6 | 170 | 5 | 1 | 34 | 28 |
| | | Жәмгысе йом. яфр. | | 7 | 190 | | 1 | 38 | 27 |
| | Киш. урм. буенча | жәмгысе | | 55 | 900 | | 7 | 127 | 16 |
| | Шомырбаш | Ылыслы | Нарат | 7 | 180 | 10 | 1 | 18 | 25 |

| Урманнарны тәрбия кылу төрләре аталышы | Кишәрлек урманчылыгы- ның атылышы | Хужалык | Агач токымы | Мәйда- ны, га | Киселә торган запас, куб.м | Кабат- лану чоры, ел | Еллык күләме | | |
|---|---|----------------------|----------------|------------------|-------------------------------------|----------------------------|------------------|-------------------------------|--------------------|
| | | | | | | | Мәйда- ны, га | киселә торган запас, куб.м | |
| | | | | | | | | гомуми | 1 гекта рдан |
| 1 | 2 | 3 | 4 | 5 | 6 | 7 | 8 | 9 | 10 |
| | | -//- | Чыршы | 34 | 500 | 8 | 4 | 63 | 15 |
| | | -//- | Карагач | 2 | 30 | 10 | – | 3 | 15 |
| | | жәмгысе ылыслы | | 43 | 710 | | 5 | 84 | 16 |
| | | Йомшак яфраклы | каен | 5 | 40 | 5 | 1 | 8 | 8 |
| | | Жәмгысе йом. яфр. | | 5 | 40 | | 1 | 8 | 8 |
| | Киш. урм. буенча жәмгысе | | | 48 | 750 | | 6 | 92 | 16 |
| Урманчылык буенча чистарту максатларында кисү нәтижеләре | | | | 345 | 5760 | | 56 | 945 | 17 |

Урман торгызу һәм урман үрчетү буенча чараларның нормативлары һәм
параметрлары

мәйданы, га

| Күрсәткечләр | урман үсемлекләре капламаган жирләр | | | | Алдагы чорда тоташ кисү дилән- келәре | Урман үрчетү | Барлы- гы | Ел саен баш- ка- рыла тор- ган кү- ләм |
|--|--|-------------------------------|--|--------------|--|-----------------|--------------|--|
| | Көек- ләр һәм һәлак булган уртыр- тмалар | Кисел- гән урын- нар | Алан- лык- лар һәм буш урын- нар | Жәм- гысе | | | | |
| 1 | 2 | 3 | 4 | 5 | 6 | 7 | 8 | 9 |
| Урманчылык буенча барлыгы | | | | | | | | |
| Урман торгызуга мохтаж урыннар, Барлыгы | 6 | 65 | 283 | 354 | 6390 | - | 6744 | 674 |
| шул исәптән яшь төркемнәре буенча | | | | | | | | |
| Ылыслы | 6 | 64 | 172 | 242 | 1227 | - | 1469 | 146 |
| Каты яфраклы | - | - | - | - | 209 | - | 209 | 20 |
| Йомшак яфраклы | - | 1 | 111 | 112 | 4954 | - | 5066 | 508 |
| шул исәптән түбәндәге урман торгызу ысуллар буенча | | | | | | | | |
| Ясалма (урман культуралары булдыру) – барлыгы | 6 | 64 | 172 | 242 | 706 | - | 948 | 95 |
| алардан токым төркемнәре буенча: | | | | | | | | |
| Ылыслы | 6 | 64 | 172 | 242 | 523 | - | 765 | 76 |
| Каты яфраклы | - | - | - | - | 62 | - | 62 | 6 |
| Йомшак яфраклылар | - | - | - | - | 121 | - | 121 | 13 |
| Табигый урман торгызу – барлыгы | - | 1 | 111 | 112 | 5684 | - | 5796 | 579 |
| алардан токым төркемнәре буенча: | | | | | | | | |
| ылыслы | - | - | - | - | 704 | - | 704 | 70 |
| Каты яфраклы | - | - | - | - | 147 | - | 147 | 14 |
| Йомшак яфраклылар | - | 1 | 111 | 112 | 4833 | - | 4945 | 495 |
| шул исәптән | | | | | | | | |
| шытым саклау | - | - | - | - | 851 | - | 851 | 84 |
| алардан токым төркемнәре буенча: | | | | | | | | |
| ылыслы | - | - | - | - | 704 | - | 704 | 70 |
| Каты яфраклы | - | - | - | - | 147 | - | 147 | 14 |

| Күрсәткечләр | урман үсемлекләре капламаган жирләр | | | | Алдагы чорда тоташ кисү дилән-келәре | Урман үрчетү | Барлыгы | Ел саен башкарыла торган күләм |
|--|---------------------------------------|-------------------|-----------------------------|----------|--------------------------------------|--------------|---------|--------------------------------|
| | Көек-ләр һәм һәлак булган уртыртмалар | Кисел-гән урыннар | Алан-лыклар һәм буш урыннар | Жәм-гысе | | | | |
| 1 | 2 | 3 | 4 | 5 | 6 | 7 | 8 | 9 |
| ылыслы | – | – | – | - | 69 | - | 69 | 7 |
| Каты яфраклы | – | – | – | - | 42 | - | 42 | 4 |
| Минераллаштыру алардан ылыслылар | - | – | – | – | – | – | – | - |
| Йомшак яфраклылар | – | – | – | – | – | – | – | - |
| Табигый үстерү, шулардан: | - | – | 11 | 11 | 860 | - | 871 | 87 |
| Йомшак яфраклылар | – | – | 11 | 11 | 860 | - | 871 | 87 |
| Урман үрчетүгә мохтаж жирләр | – | – | – | – | – | – | – | - |
| Кукмара кишәрлеге урманчылыгы | | | | | | | | |
| Урман торгызуга мохтаж урыннар, Барлыгы | 1 | 4 | 96 | 101 | 480 | - | 581 | 58 |
| шул исәптән яшь төркемнәре буенча | | | | | | | | |
| Ылыслы | 1 | 4 | 73 | 78 | 59 | – | 137 | 14 |
| Каты яфраклы | – | – | – | – | 1 | – | 1 | – |
| Йомшак яфраклы | - | - | 23 | 23 | 420 | - | 443 | 44 |
| шул исәптән түбәндәге ысуллар белән | | | | | | | | |
| Ясалма (урман культуралары булдыру), барлыгы | 1 | 4 | 73 | 78 | 28 | – | 106 | 11 |
| алардан токым төркемнәре буенча: | | | | | | - | | |
| Ылыслы | 1 | 4 | 73 | 78 | 25 | – | 103 | 11 |
| Каты яфраклы | – | – | – | – | 1 | – | 1 | - |
| Йомшак яфраклылар | – | – | – | – | 2 | – | 2 | – |
| Табигый урман торгызу, барлыгы | - | - | 23 | 23 | 452 | - | 475 | 47 |
| алардан токым төркемнәре буенча: | | | | | | | | |
| ылыслы | – | – | – | – | 34 | – | 34 | 3 |
| Каты яфраклы | – | – | – | – | – | – | – | – |
| Йомшак яфраклылар | – | - | 23 | 23 | 418 | – | 441 | 44 |
| шул исәптән | | | | | | | | |
| шытым саклау | – | – | – | – | 34 | – | 34 | 3 |
| алардан токым төркемнәре буенча: | | | | | | | | |
| ылыслы | – | – | – | – | 34 | – | 34 | 3 |

| Күрсәткечләр | урман үсемлекләре капламаган жирләр | | | | Алдагы чорда тоташ кисү дилән-келәре | Урман үрчетү | Барлыгы | Ел саен башкарыла торган күләм |
|--|---------------------------------------|-------------------|-----------------------------|----------|--------------------------------------|--------------|---------|--------------------------------|
| | Көек-ләр һәм һәлак булган уртыртмалар | Кисел-гән урыннар | Алан-лыклар һәм буш урыннар | Жәм-гысе | | | | |
| 1 | 2 | 3 | 4 | 5 | 6 | 7 | 8 | 9 |
| Каты яфраклы | – | – | – | – | – | – | – | – |
| Минераллаштыру | - | – | – | – | – | – | – | – |
| алардан токым төркемнәре буенча: | | | | | | | | |
| ылыслы | – | – | – | – | – | – | – | – |
| Йомшак яфраклылар | – | – | – | – | – | – | – | – |
| табигый үстерү | - | - | 23 | 23 | 418 | – | 441 | 44 |
| алардан токым төркемнәре буенча: | | | | | | | | |
| Каты яфраклы | – | – | – | – | – | – | – | – |
| Йомшак яфраклылар | – | - | 23 | 23 | 418 | – | 441 | 44 |
| Урман үрчетүгә мохтаж жирләр | – | – | – | – | – | – | – | – |
| Ленин кишәрлеге урманчылыгы | | | | | | | | |
| Урман торгызуга мохтаж урыннар, Барлыгы | – | 1 | 16 | 17 | 2090 | - | 2107 | 211 |
| шул исәптән яшь төркемнәре буенча | | | | | | | | |
| ылыслы | – | 1 | 5 | 6 | 218 | - | 224 | 22 |
| Каты яфраклы | – | – | – | - | 153 | - | 153 | 15 |
| Йомшак яфраклы | - | – | 11 | 11 | 1719 | - | 1730 | 174 |
| шул исәптән түбәндәге ысуллар белән | | | | | | | | |
| Ясалма (урман культуралары булдыру), барлыгы | – | 1 | 5 | 6 | 233 | - | 239 | 24 |
| алардан токым төркемнәре буенча: | | | | | | - | | |
| ылыслы | – | 1 | 5 | 6 | 170 | - | 176 | 17 |
| Каты яфраклы | – | – | – | - | 48 | - | 48 | 5 |
| Йомшак яфраклылар | – | – | – | – | 15 | – | 15 | 5 |
| Табигый урман торгызу, барлыгы | - | – | 11 | 11 | 1857 | - | 1868 | 187 |
| алардан токым төркемнәре буенча: | | | | | | | | |
| ылыслы | – | – | – | - | 48 | - | 48 | 5 |
| Каты яфраклы | – | – | – | - | 105 | - | 105 | 10 |
| Йомшак яфраклылар | – | – | 11 | 11 | 1704 | - | 1715 | 172 |
| шул исәптән | | | | | | | | |
| шытым саклау | – | – | – | - | 153 | - | 153 | 15 |

| Күрсәткечләр | урман үсемлекләре капламаган жирләр | | | | Алдагы чорда тоташ кисү дилән-келәре | Урман үрчетү | Барлыгы | Ел саен башкарыла торган күләм |
|---|---------------------------------------|-------------------|-----------------------------|----------|--------------------------------------|--------------|---------|--------------------------------|
| | Көек-ләр һәм һәлак булган уртыртмалар | Кисел-гән урыннар | Алан-лыклар һәм буш урыннар | Жәм-гысе | | | | |
| 1 | 2 | 3 | 4 | 5 | 6 | 7 | 8 | 9 |
| шытым саклау | – | – | – | - | 162 | - | 162 | 16 |
| алардан токым төркемнәре буенча: | | | | | | | | |
| ылыслы | – | – | – | - | 162 | - | 162 | 16 |
| Каты яфраклы | – | – | – | – | – | – | – | - |
| Минераллаштыру | - | – | – | – | – | – | – | - |
| алардан ылыслылар | - | – | – | – | – | – | – | – |
| Йомшак яфраклылар | – | – | – | – | – | – | – | – |
| табигый үстерү | - | – | 13 | 13 | 738 | - | 751 | 75 |
| алардан токым төркемнәре буенча: | | | | | | | | |
| Каты яфраклы | – | – | – | – | – | – | – | – |
| Йомшак яфраклылар | – | – | 13 | 13 | 738 | - | 751 | 75 |
| Урман үрчетүгә мохтаж жирләр | – | – | – | – | – | – | – | - |
| Сабабаш кишәрлеге урманчылыгы | | | | | | | | |
| Урман торгызуга мохтаж урыннар, Барлыгы | 1 | 9 | 42 | 52 | 1210 | - | 1262 | 127 |
| шул исәптән яшь төркемнәре буенча | | | | | | | | |
| Ылыслы | 1 | 9 | 24 | 34 | 322 | – | 356 | 36 |
| Каты яфраклы | – | – | – | – | – | – | – | - |
| Йомшак яфраклы | - | – | 18 | 18 | 888 | - | 906 | 91 |
| шул исәптән түбәндәге ысуллар белән | | | | | | | | |
| Ясалма (урман культуралары булдыру), барлыгы: | 1 | 9 | 24 | 34 | 162 | - | 196 | 20 |
| алардан токым төркемнәре буенча: | | | | | | - | | |
| Ылыслы | 1 | 9 | 24 | 34 | 126 | - | 160 | 16 |
| Каты яфраклы | – | – | – | – | – | – | – | – |
| Йомшак яфраклылар | – | – | – | - | 36 | – | 36 | 4 |
| Табигый урман торгызу, барлыгы | - | – | 18 | 18 | 1048 | - | 1066 | 107 |
| алардан токым төркемнәре буенча: | | | | | | | | |
| ылыслы | – | – | – | - | 196 | - | 196 | 20 |
| Каты яфраклы | – | – | – | – | – | – | – | – |
| Йомшак яфраклылар | – | – | 18 | 18 | 852 | - | 870 | 87 |

4. 3 бүлектә:

а) 3.1 бүлегендәге 19 нчы таблицаны түбәндәге редакциядә бәян итәргә:

«18 нче таблица

Урманнарның максатчан билгеләнеш төрләре буенча чикләмәләр

| т/с | Урманнарның максатчан билгеләнеше | Урманнардан файдалануда чикләмәләр |
|-----|--|---|
| 1 | 2 | 3 |
| 1. | Яклагыч урманнар | Яклагыч урманнарда тоташ кисүләргә уздыру өслеге Кодекстың 21 статьясының 5.1 өлешендә каралган очракларда һәм сайланма кисүләргә үзләрендә тирәлек хасил итә, су саклыгын торган, санитар-гигиеник, савыктыру һәм башка төрле функцияләрен югалта башлаган урман утыртмаларын яклагыч урманнарның максатчан билгеләнешен һәм алар башкара торган файдалы вазыйфаларны саклауны тәмин итә торган урман утыртмаларына алмаштыруны тәмин итмәгән очракларда гамәлгә ашырыла, әгәр өслеге Кодекста башкача билгеләнмәсә. |
| 2. | Су саклау зоналарында урнашкан урманнар | Тыела: 1) агулы химик препаратлар куллану; 2) авыл хужалыгы алып бару, умартачылык һәм печән чабудан гайре; 3) урман плантацияләргә төзү һәм алардан файдалану; 4) линияле объектлардан, гидротехник корылмалардан һәм нефть һәм табигий газ табу, эзләү һәм чыгару өчен кирәкле объектлардан кала, капитал төзелеш объектларын төзү һәм алардан файдалану. |
| 3. | <p>Табигий һәм башка төр объектларны яклау вазыйфасын үтәүче урманнар</p> <p>а) яклагыч урман полосаларында урнашкан урманнар (тимер юл транспорты турында Россия Федерациясе законнары, автомобиль юллары турында һәм юл эшчәнлегендә законнар нигезендә билгеләнгән тимер юлларга бүлеп бирелгән полосалар чикләрендә һәм автомобиль юлларының юл буе полосаларында урнашкан урманнар)</p> <p>б) урман паркы зоналарында урнашкан урманнар (урман фонды жирләрендә һәм халыкның ялын оештыру, санитария-гигиена, савыктыру функцияләрен һәм табигий ландшафтларның эстетик</p> | <p>Тыела:</p> <p>1) техник регламентта каралганнан кичрәк итеп линияле корылмалар кисү; 2) урман түшәмәсен белән мүк жыю һәм эзерләү.</p> <p>Тыела:</p> <p>1) агулы химик препаратлар куллану; 2) аучылык хужалыгы өлкәсендә эшчәнлек төрләрен гамәлгә ашыру; 3) авыл хужалыгы алып бару;</p> |

| т/с | Урманнарның максатчан билгеләнеше | Урманнардан файдалануда чикләмәләр |
|-----|--|--|
| 1 | 2 | 3 |
| | <p>кыйммәтен саклау максатларында кулланыла торган башка категория жирләрендә урнашкан урманнар)</p> <p>в) яшел зоналарда урнашкан урманнар (халыкны табигый һәм техноген чыгышның тискәре күренешләре йогынтысыннан яклауны тәэмин итү, әйләнә-тирә мохитне саклау һәм торгызу максатларында бүлеп бирелә торган урман фонды жирләрендә һәм башка категория жирләрендә урнашкан урманнар)</p> | <p>4) файдалы казылмалар эзләү һәм чыгару;</p> <p>5) капитал төзелеш объектларын төзү һәм алардан файдалану, линияле объектлардан һәм гидротехника корылмаларыннан тыш;</p> <p>Тыела:</p> <p>1) агулы химик препаратлар куллану;</p> <p>2) аучылык хужалыгы өлкәсендә эшчәнлек төрләрен гамәлгә ашыру;</p> <p>3) файдалы казылмалар эзләү һәм чыгару;</p> <p>4) авыл хужалыгын алып бару, печән чабу һәм умартачылыктан гайре, шулай ук печән чабу һәм умартачылык максатларында коймалар кую;</p> <p>5) капитал төзелеш объектлары төзү һәм алардан файдалану, гидротехника корылмаларыннан, элемент линияләреннән, электрүткәргеч линияләрдән, жир асты торбаүткәргечләреннән гайре;</p> |
| 4. | Кыйммәтле урманнар | <p>Линияле объектлардан һәм гидротехника корылмаларыннан кала, капитал төзелеш объектларын төзү һәм алардан файдалану тыела.</p> <p>Су объектлары буйларында урнашкан яклагыч урман полосаларында линияле объектлардан, гидротехника корылмаларыннан һәм нефть һәм табигый газ табу, эзләү һәм чыгару өчен кирәкле объектлардан кала, капитал төзелеш объектларын төзү һәм алардан файдалану тыела.</p> <p>Чикләвекле-кәсепчелек зоналарында урнашкан урманнарда агач материалы эзерләү тыела.</p> |
| 5. | Файдаланыла торган урманнар | Урманнардан файдалануның барлык төрләре дә рөхсәт ителә. |

б) 3.2 бүлекне түбәндәге редакциядә бәян итәргә:

«Махсус якланыла торган урман кишәрлекләренең хокукый режимы РФ Урман кодексының 119 статьясы.

Махсус якланучы урман кишәрлекләрендә аларның максатчан билгеләнеше белән файдалы үзлекләренә ярашмаган эшчәнлекне гамәлгә ашыру тыела.

Махсус якланучы урман кишәрлекләре төрләре буенча чикләмәләр 19 нчы таблицада күрсәтелде.

19 нчы таблица

Махсус якланучы урман кишәрлеге төрләре буенча чикләмәләр

| т/с | Махсус якланыла торган урман кишәрлекләре төрләре | Урманнардан файдалануда чикләмәләр |
|-----|---|------------------------------------|
| 1 | 2 | 3 |
| | | |

| т/с | Махсус якланыла торган урман кишэрлеклэре төрлэре | Урманнардан файдалануда чиклэмэлэр |
|-----|---|---|
| 1 | 2 | 3 |
| 1. | Су объектлары, чокыр сөзөклөклөрдө урнашкан ярсаклагыч, туфраксаклагыч урман кишэрлеклэре | <p>Махсус якланыла торган урман кишэрлеклөрдө, РФ Урман кодексының 119 статьясының 3 өлөшөндө күрсәтелгәннәрдән тыш, түбәндәгеләр тыела:</p> <p>1) элге Кодексының 17 статьясының 4 өлөшөндө, 21 статьясының 5.1 өлөшөндө каралган очрактардан тыш, урман утыртмаларына тоташ кисүләр үткөрү;</p> <p>2) авыл хужалыгы алып бару, умартачылык һәм печән чабудан гайре;</p> <p>3) капитал төзелеш объектлары урнаштыру, линияле объектлардан һәм гидротехника корылмаларыннан тыш.</p> <p>3. Махсус яклана торган урман кишэрлеклөрдө сайланма кисүләр уздыру фәкәт һәлак булган һәм зыян күргән урман утыртмаларын кисү максатларында гына уздырыла.</p> |
| 2. | Урмансыз киңлекләр белән чиктәш булып торучы урман кырылары | |
| 3. | Урман-орлык плантацияләре, даими урман-орлык кишэрлеклэре һәм урман орлыкчылыгының башка объектлары | |
| 4. | Реликт һәм эндемик үсемлеклэре булган урман кишэрлеклэре | |
| 5. | Сирәк һәм югалу куркынычы янаган кыргый жәнлекләрнең яшәү урыннары | |
| 6. | Махсус якланучы башка урман кишэрлеклэре | |
| 7. | Тыюлыклы урман кишэрлеклэре | <p>Тыюлыклы урман кишэрлеклөрдө түбәндәгеләр рөхсәт ителми:</p> <p>1) урман утыртмаларын кисү;</p> <p>2) урманнарны саклау һәм яклау өчен, шул исәптән фәнни максатларда агулы химия препаратлары куллану;</p> <p>3) авыл хужалыгы алып бару;</p> <p>4) файдалы казылма ятмаларын эшкәртү;</p> <p>5) капитал төзелеш объектлары урнаштыру</p> |

Искәрмә: Махсус якланыла торган урман кишэрлеклэре урнашкан жир һәм аларның мәйданы урманнар коруны проектлаганда күрсәтелә.»;

в) 3.3 бүлекне түбәндәге редакциядә баян итәргә:

«Урманнардан файдалану төрлэре буенча чиклэмэлэр түбәндәге таблицада китерелде.

| т/с | Урманнардан рөхсәтле файдалану төрлэре | УРМАННАРДАН ФАЙДАЛАНУДА ЧИКЛӨМӨЛӨР |
|-----|--|--|
| 1 | 2 | 3 |
| 1. | Агач эзерләү | <p>Файдалану өчен исәпкә алынган диләнкене (агач материалы алуның мөмкин булган күләмәнән) артып китә торган күләмдә, шулай ук кисентеләрнең яшен бозып, агач материалы эзерләү тыела (РФ Урман кодексының 29 статьясының 4 өлөшө). РФ ТРЭМның 2016 елның 13 сентябрөндәге 474 номерлы боерыгы белән расланган Агач материалы эзерләү кагыйдәләре нигезөндә:</p> <p>а) елга һәм чишмә үзәннәрен сөйрәмә жир трассалары һәм урман юллары сыйфатында куллану рөхсәт ителми;</p> <p>б) диләнкөдән читтә урман утыртмаларын, үсемчөлек</p> |

| т/с | Урманнардан рөхсәтле файдалану төрләре | УРМАННАРДАН ФАЙДАЛАНУДА ЧИКЛӘМӘЛӘР |
|-----|---|---|
| 1 | 2 | 3 |
| | | <p>катламын һәм туфракларны зарарлау, урманнарны сәнәгать һәм башка төрле калдыклар белән чүпләү рөхсәт ителми;</p> <p>в) юлларны, күперләргә һәм ызаннарны, шулай ук киптерүче челтәрне, юл, гидромелиоратив һәм башка корылмаларны, су агымнарын, чишмәләргә, елгаларны саклау мөһим;</p> <p>г) аударылыган һәм асылынып төшкән, киселгән агачларны (киселгән һәм диләнкәдә калдырылган агачларны исәпкә алып) калдыру, сакланьрга тиешле яшь шытымны зарарлау яисә һәлак итү тыела;</p> <p>д) чик, квартал, диләнкә баганаларын һәм башкаларын, агачларда һәм түмәрләрдәге тамгаларны, ярлыкларны һәм саннарны бетерү яисә зарарлау тыела;</p> <p>е) кисүгә тиешле булмаган һәм Россия Федерациясенә Агач материалы эзерләү кагыйдәләре һәм урман законнары нигезендә сакланьрга тиешле агачларны, шул исәптән орлык бирү чыганаclarын һәм плюс агачларын кисү һәм зарарлау тыела;</p> <p>ж) рөхсәт ителгән вакыты (рөхсәт ителгән кичектереп торуларны исәпкә алып) тәмамлангач үзагач эзерләү, шулай ук файдалану хокукы туктатылгач яисә тәмамлангач үзагач эзерләү рөхсәт ителми;</p> <p>з) билгеләнгән вакытына (рөхсәт ителгән кичектереп торуларны исәпкә алып) алып чыгылмаган агач материалын диләнкәдә калдыру рөхсәт ителми;</p> <p>и) диләнкә ясауның технологик картасында каралмаган урыннарга агач материалы чыгару, тарттыру рөхсәт ителми;</p> <p>к) диләнкә чистарту эшләрен үтәмәү яисә үз вакытында үтәмәү рөхсәт ителми;</p> <p>л) сөйрәмә жирләрдән һәм төяү майданнарыннан кала, туфракның өске уңдырышлы катламын юк итү рөхсәт ителми.</p> <p>Диләнкәләрдә үзагач эзерләгәндә яшәргә яраклы, аларның табигый ареалы чикләрендә үсеп китүче (әгәр дә тиешле агач токымының урманнар составындагы майданы өлеше урманчылык майданының 1 процентыннан артып китмәсә) кыйммәтле агач токымнарын (имән, бук, корычагач, эрбет, юкә, күг, элмә, кара зирек, чәчә торган каштан) кисү рөхсәт ителми.</p> <p>Россия Федерациясә Кызыл китабына, Татарстан Республикасы Кызыл китабына кертелгән зат төрләре сакланьрга тиешле.</p> <p>Агач материалы эзерләгәндә урман утыртмалары агачлары составында өч һәм аннан да күбрәк берәмлектә эрбет булган, өлгергән, картайган урман утыртмаларын кисү рөхсәт ителми.</p> |
| 2. | Чәер эзерләү | <p>Түбәндәгеләргә кирт салу тыела:</p> <p>а) юкка чыгарганчыга кадәр зарарлы организм</p> |

| т/с | Урманнардан рөхсәтле файдалану төрләре | УРМАННАРДАН ФАЙДАЛАНУДА ЧИКЛӘМӘЛӘР |
|-----|---|--|
| 1 | 2 | 3 |
| | | <p>чыганаclarында урнашкан урман утыртмаларына; б) урман янгынарны, зарарлы организмнар һәм башка тискәре факторлар нәтижәсендә зарарланган һәм зәгыйфьләнгән урман утыртмаларына; в) Россия Федерациясә законнары нигезендә үзагач әзерләү максатында өлгергән һәм картайган урман утыртмаларын тоташ яки сайланма кисүләр рөхсәт ителмәгән урманнардагы урман утыртмаларына; г) даими урман-орлык кишәрлекләрендә, урман-орлык плантацияләрендә, генетика резервацияләрендә урнашкан урман утыртмаларына, шулай ук плюс агачларына, орлыклыкларга, орлык чәчәклекләренә һәм полосаларына (2012 елның 24 гыйнварындагы 23 номерлы Рослесхоз боерыгы белән расланган Чәер әзерләү кагыйдәләренең 7 пункты).</p> |
| 3. | Агач булмаган урман ресурслары әзерләү һәм жыеп алу | <p>Агач булмаган урман ресурслары әзерләү һәм жыеп алу өчен үсемлекләренең түбәндәге төрләрен куллану тыела: – Россия Федерациясә Кызыл китабына һәм Татарстан Республикасы Кызыл китабына кертелгәннәрне; – наркотик матдәләр дип танылучыларны; – агачын әзерләү рөхсәт ителми торган агачларның һәм куаклыкларның төрләре (токимнары) исемлегенә кертелгәннәрне.</p> <p>Агач булмаган урман ресурслары әзерләү һәм жыеп алу чикләнергә яки радиоактив матдәләр белән пычранган районнарда билгеләнгән тәртиптә тыелырга мөмкин. 2018 елның 16 июль 325 номерлы Рослесхоз боерыгы белән расланган Агач булмаган урман ресурсларын әзерләү һәм жыеп алу кагыйдәләре нигезендә: – эрозиягә каршы урманнарда; су объектлары, чокыр авышлыклары буйларында урнашкан ярсаклагыч һәм туфраксаклагыч урман кишәрлекләрендә, шулай ук тулылыгы 0,8-1,0гә тигез булган яшь агачларда һәм йомылмаган урман культураларында түмәр сагызын әзерләү рөхсәт ителми (13 пункт); – агачларны туз әзерләү өчен кисү тыела (14 пункт); – урманнарда табигий һәм башка төрле объектларны яклау вазыйфасын үтәүче урман түшәмәләрен жыярга рөхсәт ителми (20 пункт).</p> |
| 4. | Азык-төлек урман ресурслары әзерләү һәм дару үләннәре жыю | <p>Төрләре Кызыл китапка, Татарстан Республикасы кызыл китабына кертелгән яки наркотик матдәләр булып саналган гөмбәләренә һәм кыргый үсүче үсемлекләренә әзерләү һәм жыеп алу рөхсәт ителми.</p> <p>Азык-төлек урман ресурсларын әзерләү һәм дару үләннәрен жыеп алу радиоактив матдәләр белән пычранган районнарда билгеләнгән тәртиптә чикләнергә мөмкин. 2011 елның 5 декабрендәге 511 номерлы Рослесхоз боерыгы белән расланган Азык-төлек урман ресурсларын әзерләү һәм дару үләннәрен жыеп алу кагыйдәләре</p> |

| т/с | Урманнардан рөхсәтле файдалану төрләре | УРМАННАРДАН ФАЙДАЛАНУДА ЧИКЛӘМӘЛӘР |
|-----|--|--|
| 1 | 2 | 3 |
| | | <p>нигезендә:</p> <ul style="list-style-type: none"> – жимеш бирә торган агачларны кисү һәм жимешләр эзерләү өчен ботакларны кискәләү тыела (14 пункт); – чикләвекләрне эзерләгәндә агачларны һәм куакларны кисү, шулай ук агачларга һәм куакларга зыян сала торган ысулларны куллану тыела (15 пункт); – гөмбәләр эзерләү аларның ресурсларын саклауны тәмин итүче ысуллар белән башкарылырга тиеш (16 пункт); – каен суы эзерләү өлгергән урман кишәрлекләрендә кисәренә кимендә 5 ел калгач рөхсәт ителә (17 пункт); – башка төрле азык-төлек ресурслары эзерләү аларның үрентеләре торышына зыян салмый торган ысуллар белән башкарылырга тиеш; үсемлекләрне тамырлары белән өзеп алырга, яфракларына (ботакларына) һәм тамырларына зыян салырга рөхсәт ителми (18 пункт). |
| 5. | Аучылык хужалыгы өлкәсендә эшчәнлек төрләрен гамәлгә ашыру | Яшел зоналарда урнашкан һәм урман паркы зоналарында урнашкан урманнарда, шулай ук шәһәр урманнары территорияләрендә аучылык хужалыгы өлкәсендәге эшчәнлек төрләрен гамәлгә ашыру тыела (РФ Урман кодексының 114 статьясының 2 өлешенең 2 пункты). |
| 6. | Авыл хужалыгы алып бару | <p>Су саклау зоналарында урнашкан урманнарда, печән чабу һәм умартачылыктан гайре, авыл хужалыгы алып бару тыела (РФ УК 104 ст. 1 өлешендәге 3 пункты).</p> <p>Яклаучы урманнарның яр бие чикләрендәге жирләрне сөрү, авыл хужалыгы хайваннарын көтү һәм алар өчен жәйге лагерьлар, ванналар оештыру тыела (РФ Су кодексының 65 ст. 17 өлешендәге 1, 3 пунктлары).</p> <p>Урман паркы зоналарында урнашкан урманнарда авыл хужалыгы алып бару тыела (РФ Урман кодексының 113 статьясының 2 пункты).</p> <p>Яшел зоналарда урнашкан урманнарда, печән чабу һәм умартачылыктан, шулай ук печән чабу һәм умартачылык максатларында киртәләп алулардан гайре, авыл хужалыгы алып бару тыела (РФ Урман кодексының 114 статьясының 4 өлешендәге 2 пункты).</p> <p>Махсус якланыла торган урман кишәрлекләрендә, печән чабудан һәм умартачылыктан кала, авыл хужалыгын алып бару тыела (РФ Урман кодексының 119 статьясының 4 өлешенең 2 пункты).</p> |
| 7. | Фәнни-тикшеренү эшчәнлеген, мәгариф эшчәнлеген гамәлгә ашыру | <p>Урманнарны фәнни-тикшеренү һәм мәгариф эшчәнлеген өчен файдаланганда түбәндәгеләр рөхсәт ителми:</p> <ul style="list-style-type: none"> а) тапшырылган урман кишәрлегеннән читтә урман утыртмаларын, үсемлекләр капламын һәм туфрак зарарлау; б) тапшырылган урман кишәрлеген һәм аның чикләрендәге территорияләрне төзелеш һәм көнкүреш калдыклары, агач калдыклары, бүтән калдыклар белән чүпләү; в) тапшырылган урман кишәрлеге мәйданнарын һәм аннан читтәге территорияләрне химик һәм радиоактив матдәләр белән пычрату (2011 елның 23 декабрендәге 548 номерлы |

| т/с | Урманнардан рөхсәтле файдалану төрләре | УРМАННАРДАН ФАЙДАЛАНУДА ЧИКЛӘМӘЛӘР |
|-----|---|--|
| 1 | 2 | 3 |
| | | <p>Рослесхоз боерыгы белән расланган Урманнардан фәнни-тикшеренү эшчәнлеген, мәгариф эшчәнлеген гамәлгә ашыру өчен файдалану кагыйдәләренең 9 пункты).</p> <p>Агулы химик препаратларны куллану тыела (РФ Урман кодексының 112 статьясының 4 өлеше, 113 статьясының 1 өлеше, 114 статьясының 2 өлешенең 1 пункты, 4 өлешенең 1 пункты).</p> |
| 8. | Рекреация эшчәнлеген гамәлгә ашыру | <p>Рекреация эшчәнлеген гамәлгә ашыру өчен тапшырылган урман кишәрлекләрендә табигый ландшафтлар, хайваннар дөньясы объектлары, су объектлары сакланырга тиеш (РФ УК 41 ст. 3 өлеше).</p> <p>2012 елның 21 февралендәге 62 номерлы Рослесхоз боерыгы белән расланган Урманнардан рекреация эшчәнлеген гамәлгә ашыру өчен файдалану кагыйдәләре нигезендә:</p> <ul style="list-style-type: none"> – рекреацияләү эшчәнлеген гамәлгә ашыру өчен урманнардан файдалану эйләнә-тирә мохиткә һәм кеше сәламәтлегенә зыян китерми торган ысуллар ярдәмендә башкарыла (6 пункт); – вакытлы корылмаларны, физкультура-савыктыру, спорт һәм спорт-техника корылмаларын вакытлыча урнаштыру барыннан элек агачсыз һәм куаксыз урыннарда, ә мондый урыннар булмаганда – артык кыйммәтле булмаган агачлар белән капланган, урманнарны үзләштерү проектында билгеләнгән урыннарда рөхсәт ителә (8 пункт). |
| 9. | Урман плантацияләре утырту һәм аларны эксплуатацияләү | <p>Плантация ясау максатларында түбәндәгеләрне файдалану рөхсәт ителми:</p> <ul style="list-style-type: none"> а) су саклау зоналарында урнашкан урманнарны; б) табигый һәм башка төрле объектларны яклау вазыйфасын үтәүче урманнарны; в) кыйммәтле урманнарны; г) махсус якланучы урман кишәрлекләрендә урнашкан урманнарны. |
| 10. | Жимешле, жыләкле, декоратив урман үсемлекләре, дару үләннәре үстерү | <p>2011 елның 05 декабрендәге 510 номерлы Рослесхоз боерыгы белән расланган Урманнардан жимешле, жыләкле, декоратив урман үсемлекләрен, дару үләннәрен үстерү өчен файдалану кагыйдәләре нигезендә:</p> <ul style="list-style-type: none"> – жимешле, жыләкле, декоратив урман үсемлекләрен, дару үләннәрен үстерү өчен, беренче чиратта, урман фонды жирләре составындагы урмансыз жирләр, шулай ук урманга әверелмәгән диләнкеләр, аланнарны һәм аларга урман культураларын утыртканчы урманның табигый торгызылуы мөмкин булмаган башка урман үсемлекләре белән капланмаган жирләр; рекультивацияләнергә тиешле (эшләнелгән торфлыклар һ.б.) (11 пункт) жирләр файдаланыла. – жимешле, жыләкле, декоратив урман үсемлекләрен, дару үләннәрен –үстерү өчен үзгәртеп коруга билгеләнмәгән, азкыйммәтле утыртма кишәрлекләре файдаланылырга |

| т/с | Урманнардан рөхсәтле файдалану төрләре | УРМАННАРДАН ФАЙДАЛАНУДА ЧИКЛӘМӘЛӘР |
|-----|---|---|
| 1 | 2 | 3 |
| | | <p>мөмкин (12 пункт); – РФ УК 60.15 статьясы нигезендә Россия Федерациясе Кызыл китабына, Татарстан Республикасы Кызыл китабына кертелгән үсемлек төрләре очрый торган урман кишәрлекләреннән жимешле, жиләкле, декоратив урман үсемлекләрен, дару үләннәрен үстерү өчен файдалану тыела.</p> |
| 11. | Урман үсемлекләренен утырту материалын (үрентеләр, чәчкеннәр) үстерү | <p>2011 елның 19 июлендәге 308 номерлы Рослесхоз боерыгы белән расланган Урманнардан урман үсемлекләренен утырту материалын үстерү өчен файдалану кагыйдәләре нигезендә: урман үсемлекләренен утырту материалын (үрентеләр, чәчкеннәр) үстерү өчен, иң беренче чиратта, урман фонды жирләре составындагы урман белән капланмаган жирләренә, шулай ук урмансыз диләнкеләренә, аланнарны һәм башка, урман үсемлекләре белән капланмаган, урманнар урнашкан бүтән категория жирләре файдаланыла (11 пункт); урман үсемлекләренен утырту материалын (үрентеләр, чәчкеннәр) үстерү өчен урман үсемлекләренен яхшыртылган һәм сортлы орлыклары, яки, әгәр андый орлыклар булмаса, урман үсемлекләренен нормаль орлыклары кулланыла (12 пункт); урман үсемлекләренен утырту материалын (үрентеләр, чәчкеннәр) үстерү өчен урман үсемлекләренен районнарда бүленмәгән орлыкларын, шулай ук сыйфаты тикшерелмәгән урман үсемлекләре орлыкларын, чәчүлекләрен һәм башкаларын куллану тыела (13 пункт); Россия Федерациясе Кызыл китабына, Россия Федерациясе субъектлары кызыл китапларына кертелгән үсемлек төрләре очрый торган урман кишәрлекләрен урман утыртмаларының утырту материалын (үрентеләр, чәчкеннәр) үстерү өчен файдалану Россия Федерациясе Урман кодексының 60.15 статьясы нигезендә тыела.</p> |
| 12. | Жир асты байлыкларын геологик өйрәнүне гамәлгә ашыру, файдалы казылмалар эзләү һәм чыгару | <p>Яшел зоналарда һәм урман паркы зоналарында урнашкан урманнарда файдалы казылма ятмаларын эшкәртү тыела (РФ Лурман кодексының 114 статьясының 2 өлешенен 4 пункты, 4 өлешенен 1 пункты). Жир асты байлыкларын геологик өйрәнү, файдалы казылмаларны эзләү һәм чыгару максатында урманнардан файдаланганда түбәндәгеләр рөхсәт ителми: а) бульдозер ярдәмендә агачлар аудару һәм урман кишәрлекләрен агач үсемлекләреннән чистарту, чик буе полосаларын һәм урман авызларын агач калдыклары белән чүпләү, урман авызындагы агач кәүсәләрен һәм скелет тамырларын зарарлау, жәйге чорда яңа киселгән агачларны махсус чараларсыз гына урманда саклау; б) урман утыртмаларын суга батыру һәм озак итеп су бастыру; в) бирелгән урман кишәрлегеннән читтә урман</p> |

| т/с | Урманнардан рөхсәтле файдалану төрләре | УРМАННАРДАН ФАЙДАЛАНУДА ЧИКЛӘМӘЛӘР |
|-----|--|---|
| 1 | 2 | 3 |
| | | <p>утыртмаларын, үсемлекләр капламын һәм туфракны зарарлау;</p> <p>г) урманнарны төзелеш, сәнэгать, агач, көнкүреш һәм бүтән калдыклар, чүпләр белән чүпләү;</p> <p>д) бирелгән урман кишәрлеге майданын һәм аның чикләрендәге территорияләрне химик һәм радиоактив матдәләр белән пычрату;</p> <p>е) ирекле, билгеләнмәгән маршрутлар буйлап, шул исәптән урман кишәрлегеннән читтә транспорт чараларында һәм бүтән механизмнарда йөрү (2010 елның 27 декабрендәге 515 номерлы Рослесхоз боерыгы белән расланган Урманнардан жир асты байлыklarын геологик өйрәнү буенча эшләр башкару, фйдалы казылма ятмаларын эшләр буенча фйдалану тәртибенәң 18 пункты).</p> |
| 13. | Сусаклагычлар һәм башка төрле ясалма су объектлары, шулай ук гидротехника корылмалары, елга портлары, причаллар төзү һәм эксплуатацияләү | Тыюлыклы урман кишәрлекләрендә сусаклагычлар, башка төрле ясалма су объектлары, шулай ук гидротехника корылмалары, елга портлары, причаллар төзү һәм эксплуатацияләү тыела (РФ Урман кодексының 119 статьясының 3 өлешендәге 5 пункты). |
| 14. | Линияле объектлар төзү, реконструкцияләү, эксплуатацияләү | <p>Урманнарны линияле объектлар төзү, үзгәртеп кору һәм эксплуатацияләү өчен фйдаланганда түбәндәгеләр рөхсәт ителми:</p> <p>а) тапшырылган урман кишәрлегеннән читтә урман утыртмаларын, үсемлекләр капламын һәм туфрак зарарлау;</p> <p>б) тапшырылган урман кишәрлеген һәм тапшырылган урман кишәрлегеннән читтәгә янәшә урнашкан территорияләрне төзелеш һәм көнкүреш калдыклары, агач калдыклары, бүтән калдыклар белән чүпләү;</p> <p>в) тапшырылган урман кишәрлеге майданнарын һәм аннан читтәгә территорияләрне химик һәм радиоактив матдәләр белән пычрату;</p> <p>г) тапшырылган урман кишәрлеге һәм тиешле сак зоналарынан читтә ирекле, билгеләнмәгән маршрутлар буйлап транспорт чараларында һәм бүтән механизмнарда йөрү (2011 елның 10 июнендәге 223 номерлы Рослесхоз боерыгы белән расланган Урманнардан линияле объектлар төзү, үзгәртеп кору, эксплуатацияләү өчен фйдалану кагыйдәләренәң 15 пункты).</p> <p>Урман паркы зоналарында урманнарда линияле объектлар төзү, үзгәртеп кору һәм алардан фйдалану максатларында урманнардан фйдалану тыела (РФ Урман кодексының 114 статьясының 2 өлешендәге 5 пункты).</p> |
| 15. | Агач һәм башка урман ресурслары эшкәртү | <p>Яклагыч урманнарда, шулай ук махсус яклагыч урман кишәрлекләрендә урман эшкәртү инфраструктурасы ясау тыела (РФ Урман кодексының 14 статьясының 2 өлеше).</p> <p>Урманнарны үзгәртеп кору һәм башка урман ресурслары эшкәртү өчен фйдаланганда түбәндәгеләр рөхсәт ителми:</p> <p>а) жир өсте һәм туфрак эче су агынтыларын бозарлык,</p> |

| т/с | Урманнардан рөхсәтле файдалану төрләре | УРМАННАРДАН ФАЙДАЛАНУДА ЧИКЛӘМӘЛӘР |
|-----|---|--|
| 1 | 2 | 3 |
| | | <p>урман кишәрлекләрен су бастырырлык яисә сазландырырлык итеп эшләр башкару һәм корылмалар төзү;</p> <p>б) тапшырылган урман кишәрлеген һәм тапшырылган урман кишәрлегеннән читтә янәшә торучы территорияләрне төзелеш һәм көнкүреш калдыклары, агач калдыклары, бүтән калдыклар белән чүпләү;</p> <p>в) тапшырылган урман кишәрлеге майданнарын һәм аннан читтәге территорияләрне химик һәм радиоактив матдәләр белән пычрату;</p> <p>г) тапшырылган урман кишәрлегеннән читтә ирекле, билгеләнмәгән маршрутлар буйлап транспорт чараларында һәм бүтән механизмнарда йөрү (РФ ТРЭМның 2014 елның 1 декабрәндәге 528 номерлы боерыгы белән расланган Урманнардан агач материалы һәм башка урман ресурслары эшкәртү өчен файдалану кагыйдәләренең 6 пункты).</p> |
| 16. | Дини эшчәнлекне гамәлгә ашыру | <p>Дини эшчәнлек башкарганда түбәндәгеләр рөхсәт ителми:</p> <p>а) тапшырылган урман кишәрлегеннән читтә урман утыртмаларын, үсемлекләр капламын һәм туфрак зарарлау;</p> <p>б) тапшырылган урман кишәрлегеннән читтә өске һәм туфрак эче сулары агып төшүне бозарлык, урман кишәрлекләрен су бастырырлык яисә сазландырырлык итеп эшләр башкару һәм корылмалар төзү;</p> <p>в) тапшырылган урман кишәрлеген һәм аның янындагы территорияләрне төзелеш һәм көнкүреш калдыклары, агач калдыклары, бүтән калдыклар белән чүпләү;</p> <p>г) ирекле, билгеләнмәгән маршрутлар буенча транспорт чараларында һәм бүтән механизмнарда үтеп керү.</p> |

Гамәлдәге урман орлыкчылык объектларының нормативлары һәм параметрлары әлеге урман хужалыгы регламентында әзерләнми, урман орлыкчылык объектлары турында белешмәләр ел саен Россия Табигать министрлыгының «Дәүләт урман реестрын алып бару формаларын раслау турында» 2016 елның 06 октябрәндәге 514 номерлы боерыгы белән расланган 14-ДУР формасы буенча яңартыла.