МИНИСТЕРСТВО
ТРУДА, ЗАНЯТОСТИ И
СОЦИАЛЬНОЙ ЗАЩИТЫ
РЕСПУБЛИКИ
ТАТАРСТАН

ТАТАРСТАН РЕСПУБЛИКАСЫ
ХЕЗМӘТ, ХАЛЫКНЫ ЭШ
БЕЛӘН ТӘЭМИН ИТҮ ҺӘМ
СОЦИАЛЬ ЯКЛАУ
МИНИСТРЛЫГЫ

ПРИКАЗ **БОЕРЫК**

05.08.2019 г.Казань № 595

Татарстан Республикасы Юстиция министрлыгында 2019 елның 27 августында 5765 номеры белән теркәлде

Татарстан Республикасы Хезмәт, халыкны эш белән тәэмин итү һәм социаль яклау министрлыгының 2015 елның 16 июлендәге 473 номерлы боерыгы белән расланган Татарстан Республикасы пенсионерларының аерым категорияләрен ташламалы шартларда шифаханә-курорт дәвалавына юллама алу өчен исәпкә кую буенча дәүләт хезмәте күрсәтүнең административ регламентына үзгәрешләр кертү турында

Дәүләт хезмәтләрен күрсәтү эшен камилләштерү максатларында боерык бирәм:

1. Татарстан Республикасы Хезмәт, халыкны эш белән тәэмин итү һәм социаль яклау министрлыгының «Татарстан Республикасы пенсионерларының аерым категорияләрен ташламалы шартларда шифаханә-курорт дәвалавына юллама алу өчен исәпкә кую буенча дәүләт хезмәте күрсәтүнең административ регламентын раслау турында» 2015 елның 16 июлендәге 473 номерлы боерыгы (Татарстан Республикасы Хезмәт, халыкны эш белән тәэмин итү һәм социаль яклау министрлыгының 2016 елның 10 августындагы 465 номерлы, 2018 елның 14 маендагы 363 номерлы, 2018 елның 10 октябрендәге 935 номерлы, 2019 елның 22 гыйнварындагы 45 номерлы, 2019 елның 3 апрелендәге 226 номерлы боерыклары нигезендә кертелгән үзгәрешләре белән) белән расланган Татарстан Республикасы пенсионерларының аерым категорияләрен ташламалы

шартларда шифаханә-курорт дәвалавына юллама алу өчен исәпкә кую буенча дәүләт хезмәте күрсәтүнең административ регламентына кертелә торган, кушымтада бирелгән үзгәрешләрне расларга.

2. Әлеге боерык рәсми рәвештә басылып чыккан көненнән үз көченә керә.

Министр Э.Ә. Зарипова

Татарстан Республикасы Хезмәт,
халыкны эш белән тәэмин итү һәм
социаль яклау министрлыгының 2019
елның 5 августындагы 595 номерлы
боерыгы белән расланды

Татарстан Республикасы Хезмәт, халыкны эш белән тәэмин итү һәм социаль яклау министрлыгының «Татарстан Республикасы пенсионерларының аерым категорияләрен ташламалы шартларда шифаханә-курорт дәвалавына юллама алу өчен исәпкә кую буенча дәүләт хезмәте күрсәтүнең административ регламентын раслау турында» 2015 елның 16 июлендәге 473 номерлы боерыгы белән расланган Татарстан Республикасы пенсионерларының аерым категорияләрен ташламалы шартларда шифаханә-курорт дәвалавына юллама алу өчен исәпкә кую буенча дәүләт хезмәте күрсәтүнең административ регламентына кертелә торган үзгәрешләр

1.6 пунктның дүртенче абзацындагы икенче җөмләне киләсе редакциядә бәян итәргә:

«Гариза формасы Татарстан Республикасы Министрлар Кабинетының 97 номерлы карары белән расланган тәртипкә 2 нче кушымтада китерелгән (әлеге Регламентка 1 нче кушымта).»;

2 бүлекнең «Стандартка карата таләпләр эчтәлеге» графасында:

2.4 пунктны киләсе редакциядә бәян итәргә:

«Шифаханә-курорт дәвалануына юллама алу өчен исәпкә кую (куюдан баш тарту) турында карар кабул итү гаризаны һәм әлеге Регламентның 2.5 пунктында күрсәтелгән документларны теркәгән көннән соң ун көн эчендә гамәлгә ашырыла.

Дәүләт хезмәтен күрсәтү вакытын туктатып тору каралмаган.»;

2.6 пунктны киләсе редакциядә бәян итәргә:

«Ведомствоара хезмәттәшлек каналлары аша түбәндәге мәгълүматлар алына:

хосусый шәхси счет буенча иминият номеры (СНИЛС) турында (Россия Федерациясе Пенсия фондында);

Россия Федерациясе Пенсия фондыннан түләнүче, алына торган барлык төр пенсияләрнең һәм башка түләүләрнең күләме турында;

Россия Федерациясе Пенсия фондында булган, физик зат файдасына эш бирүче (иминиятләштерүче) тарафыннан түләнгән түләүләрнең яки башка төрле бүләкләүләрнең суммасы турында;

опека (попечительлек) билгеләү һәм опекунның (попечительнең) бала асрауга акча алуы турында (җирле үзидарә органнарыннан);

эшсез сыйфатында теркәү, эшсезлек буенча пособие (стипендияләр һәм башка төрле түләүләр) алу һәм аның күләме турында (Татарстан Республикасы халыкның мәшгульлек хезмәтләре дәүләт учреждениеләреннән) (гаилә әгъзалары өчен) (алга таба – Халыкның мәшгульлек үзәкләре);

«Иминият пенсияләре турында», «Россия Федерациясендә хезмәт пенсияләре турында» һәм «Россия Федерациясендә дәүләт пенсиясе белән тәэмин итү турында» федераль законнар нигезендә пенсия билгеләү хакында (Россия Федерациясе Пенсия фондыннан);

гариза бирүченең гаилә составы турында (вәкаләтле оешмалардан);

күчемсез мөлкәт булуы турында (Росреестрдан);

транспорт чаралары, үзйөрешле транспорт чаралары һәм башка төр техниканың булуы турында (вәкаләтле органнардан);

шифаханә-курорт дәвалавына медицина күрсәткечләре (мәгълүмати хезмәттәшлек кертелгәннән соң) булуы турында (вәкаләтле оешмалардан).

Мөрәҗәгать итүче югарыда аталган белешмәләрне раслый торган документларны үз инициативасы белән дә тапшырырга хокуклы.

Аталган белешмәләр мөрәҗәгать итүче тарафыннан турыдан-туры вәкаләтле оешмаларда, шул исәптән, мөмкинлек булган очракта, электрон рәвештә алынырга мөмкин.

Идарә (бүлек) мөрәҗәгать итүчедән түбәндәгеләрне таләп итәргә хокуклы түгел:

210-ФЗ номерлы Федераль законның 7 статьясының 6 өлешендә каралган документлардан тыш, дәүләт хезмәтен күрсәтүче органнар, муниципаль хезмәтләрне күрсәтүче органнар, бүтән дәүләт органнары, җирле хакимиятләр һәм башкару-боеру вәкаләтләрен гамәлгә ашыручы бүтән җирле үзидарә органнары (алга таба – җирле үзидарә органнары) яисә дәүләт органнарына яисә җирле үзидарә органнарына буйсына торган, дәүләт хезмәтләре һәм муниципаль хезмәтләр күрсәтүдә катнашучы оешмалар карамагында булган, дәүләт хезмәтен күрсәтүгә бәйле рәвештә барлыкка килә торган мөнәсәбәтләрне җайга салучы норматив хокукый актларда тапшырылуы күздә тотылмаган документларны тиешенчә федераль башкарма хакимият органнарыннан, бюджетныкы булмаган дәүләт фондлары органнары, Россия Федерациясе субъектлары дәүләт хакимияте башкарма органнарыннан, шулай ук җирле үзидарә органнарыннан;

дәүләт хезмәтен күрсәтү өчен кирәкле документларны кабул итүдән яки дәүләт хезмәтен күрсәтүдән беренче мәртәбә баш тартканда булмавы һәм (яки) дөрес булмавы күрсәтелмәгән документлар һәм мәгълүматлар тапшыруны, түбәндәге очраклардан тыш:

дәүләт хезмәте күрсәтү турында гариза беренче мәртәбә тапшырылганнан соң дәүләт хезмәтен күрсәтүгә кагылышлы норматив хокукый актларның таләпләре үзгәргәндә;

дәүләт хезмәтен күрсәтү өчен кирәкле документларны кабул итүдән яки дәүләт хезмәтен күрсәтүдән беренче мәртәбә баш тартудан соң дәүләт хезмәтен күрсәтү турында мөрәҗәгать итүче тарафыннан тапшырылган һәм элегрәк тапшырылган документлар җыелмасына кертелмәгән гаризада һәм документларда хаталар булганда;

дәүләт хезмәтен күрсәтү өчен кирәкле документларны кабул итүдән яки дәүләт хезмәтен күрсәтүдән беренче мәртәбә баш тартудан соң документларның гамәлдә булу срогы беткәндә яисә мәгълүматлар үзгәргәндә;

дәүләт хезмәтен күрсәтү өчен кирәкле документларны кабул итүдән яки дәүләт хезмәтен күрсәтүдән беренче мәртәбә баш тартканда дәүләт хезмәте күрсәтүче органдагы вазыйфаи затның, дәүләт хезмәткәренең ялгыш яки хокукка каршы килә торган гамәлен (гамәл кылмавын) документаль раслаучы фактны (билгеләрне) ачыклаганда, бу хакта мөрәҗәгать итүчегә дәүләт хезмәтен күрсәтүче орган җитәкчесенең имзасы белән язмача рәвештә хәбәр ителә, шулай ук китерелгән уңайсызлыклар өчен гафу үтенелә.

Документларны алу ысуллары һәм мөрәҗәгать итүче тапшырырга хокуклы булган документларны тапшыру тәртибе әлеге регламентның 2.5 пунктында билгеләнде.

Мөрәҗәгать итүченең югарыда күрсәтелгән документларны тапшырмавы мөрәҗәгать итүчегә дәүләт хезмәтен күрсәтүдән баш тарту өчен нигез булып тормый.»;

3 бүлектә:

1.6 пунктының 10 абзацын түбәндәге редакциядә бәян итәргә:

«Әлеге пунктта билгеләнгән процедуралар, гариза һәм документлар шәхсән кабул иткәндә яисә почта аша килгәндә, гариза һәм документлар килгән көнне гамәлгә ашырыла; гариза «Интернет» челтәрен дә кертеп, гомуми файдаланудагы мәгълүмат-телекоммуникация челтәре аша килгән очракта, – гариза һәм документлар Идарәгә (бүлеккә) килгән көнне яисә, гариза һәм документлар Идарәнең (бүлекнең) эш сәгатьләре тәмамланган вакытта килсәләр, киләсе көнне. Гариза һәм документлар (документларның күчермәләре) электрон документлар рәвешендә ял көннәрендә яисә эшләми торган бәйрәм көннәрендә килгән очракта, – Идарәнең (бүлекнең) ял көненнән яисә эшләми торган бәйрәм көненнән соңгы беренче эш көнендә.»;

3.4.1 пунктны киләсе редакциядә бәян итәргә:

«3.4.1. Идарә (бүлек) белгече электрон формада түбәндәге белешмәләрне үз эченә алган документларны ала:

шәхси шәхси счетның иминият номеры турында (СНИЛС);

Россия Федерациясе Пенсия фондыннан түләнүче, алына торган барлык төр пенсияләрнең һәм башка түләүләрнең күләме турында;

Россия Федерациясе Пенсия фондында булган, физик зат файдасына эш бирүче (иминиятләштерүче) тарафыннан түләнгән түләүләрнең яки башка төрле бүләкләүләрнең суммасы турында;

опека (химаяче) билгеләү һәм опекунның (химаяченең) баланы асрауга акча алуы турында;

эшсез сыйфатында теркәлү, эшсезлек буенча пособие (стипендия һәм бүтән түләүләр) алу һәм аның күләме турында (гаилә әгъзалары өчен);

«Иминият пенсияләре турында», «Россия Федерациясендә хезмәт пенсияләре турында» һәм «Россия Федерациясендә дәүләт пенсиясе белән тәэмин итү турында» федераль законнар нигезендә пенсия билгеләү хакында;

мөрәҗәгать итүченең гаилә составы турында;

күчемсез мөлкәт булуы турында;

транспорт чаралары, үзйөрешле транспорт чаралары һәм башка төр техниканың булуы турында;

шифаханә-курорт дәвалавына медицина күрсәткечләре (мәгълүмати хезмәттәшлек кертелгәннән соң) булуы турында.»;

3.4.2 пунктны киләсе редакциядә бәян итәргә:

«3.4.2. Идарәдә (бүлектә) ташламалы шартларда шифаханә-курорт дәвалавына юллама белән тәэмин итү өчен исәпкә кую турында (исәпкә куюдан баш тарту турында) карар кабул итү өчен кирәкле белешмәләр булмаган очракта, Идарә (бүлек) белгече, шул исәптән ведомствоара электрон хезмәттәшлек системасы ярдәмендә электрон формада, белешмәләр тапшыру турында гарызнамәләр җибәрә:

хосусый шәхси счет буенча иминият номеры (СНИЛС) турында (Россия Федерациясе Пенсия фондыннан);

Россия Федерациясе Пенсия фондыннан түләнүче, алына торган барлык төр пенсияләрнең һәм башка түләүләрнең күләме турында (Россия Федерациясе Пенсия фондыннан);

Россия Федерациясе Пенсия фондында булган, физик зат файдасына эш бирүче (иминиятләштерүче) тарафыннан түләнгән түләүләрнең яки башка төрле бүләкләүләрнең суммасы турында (Россия Федерациясе Пенсия фондыннан);

опека (попечительлек) билгеләү һәм опекунның (попечительнең) бала асрауга акча алуы турында (җирле үзидарә органнарыннан);

эшсез сыйфатында теркәлү, эшсезлек буенча пособие (стипендия һәм бүтән түләүләр) алу һәм аның күләме турында (Халыкның мәшгульлек үзәкләреннән) (гаилә әгъзалары өчен);

«Иминият пенсияләре турында», «Россия Федерациясендә хезмәт пенсияләре турында» һәм «Россия Федерациясендә дәүләт пенсиясе белән тәэмин итү турында» федераль законнар нигезендә пенсия билгеләү хакында (Россия Федерациясе Пенсия фондыннан);

гариза бирүченең гаилә составы турында (вәкаләтле оешмалардан);

күчемсез мөлкәт булуы турында (Росреестрдан);

транспорт чаралары, үзйөрешле транспорт чаралары һәм башка төр техниканың булуы турында (вәкаләтле органнардан);

шифаханә-курорт дәвалавына медицина күрсәткечләре (мәгълүмати хезмәттәшлек кертелгәннән соң) булуы турында (вәкаләтле оешмалардан).

Ведомствоара гарызнамә электрон имза белән имзаланган электрон документ рәвешентә формалаштырыла һәм ведомствоара электрон хезмәттәшлек системасы (алга таба – ВЭХС) каналлары буенча җибәрелә.

Ведомствоара электрон гарызнамәне электрон документ рәвешендә формалаштыру һәм ВЭХС каналлары буенча җибәрүнең техник мөмкинлекләре булмаганда, ведомствоара гарызнамә кәгазьдә почта аша, бер үк вакытта почта аша яисә курьер ярдәмендә җиткерү юлы белән факс буенча җибәрелә.

Ведомствоара гарызнамә 210-ФЗ номерлы Федераль законның 7.2 статьясы таләпләре нигезендә формалаштырыла.

3.4.1 һәм 3.4.2 пунктларда билгеләнә торган процедуралар гариза һәм документлар теркәлгән көнне гамәлгә ашырыла.

Процедураларның нәтиҗәсе: ведомствоара гарызнамә формалаштыру һәм җибәрү.»;

3.4.3 пунктны киләсе редакциядә бәян итәргә:

«3.4.3. Ведомствоара хезмәттәшлек органнары белгечләре 3.4.2 пунктның икенче-унберенче абзацларында күрсәтелгән, ведомствоара электрон хезмәттәшлек системасы аша килгән гарызнамәләр нигезендә соралучы белешмәләрне (документларны) законнарда билгеләнгән чорда бирә.

Процедураларның нәтиҗәсе: гарызнамәгә җавап нәтиҗәсе булган белешмәләр (документлар) яисә соралучы белешмәләрнең булмавы турында Идарәгә (бүлеккә) җибәрелгән хәбәр.»;

3.5.1 пунктның бишенче абзацын түбәндәге редакциядә бәян итәргә:

«Әлеге пунктчада билгеләнә торган процедура аннан алдагы процедура тәмамланган көннән башлап бер көн дәвамында гамәлгә ашырыла.»;

3.5.2 пунктның икенче абзацын түбәндәге редакциядә бәян итәргә:

«Әлеге пунктта билгеләнә торган процедура аннан алдагы процедура тәмамланган көнне башкарыла.»

3.6 пунктның дүртенче абзацында «мизгелдән» сүзләрен «көннән» сүзенә алмаштырырга;

5 нче кушымтаны түбәндәге редакциядә бәян итәргә:

«Татарстан Республикасы пенсионерларының аерым категорияләрен ташламалы шартларда шифаханә-курорт дәвалавына юллама алу өчен исәпкә кую буенча дәүләт хезмәте күрсәтүнең административ регламентына 5 нче кушымта

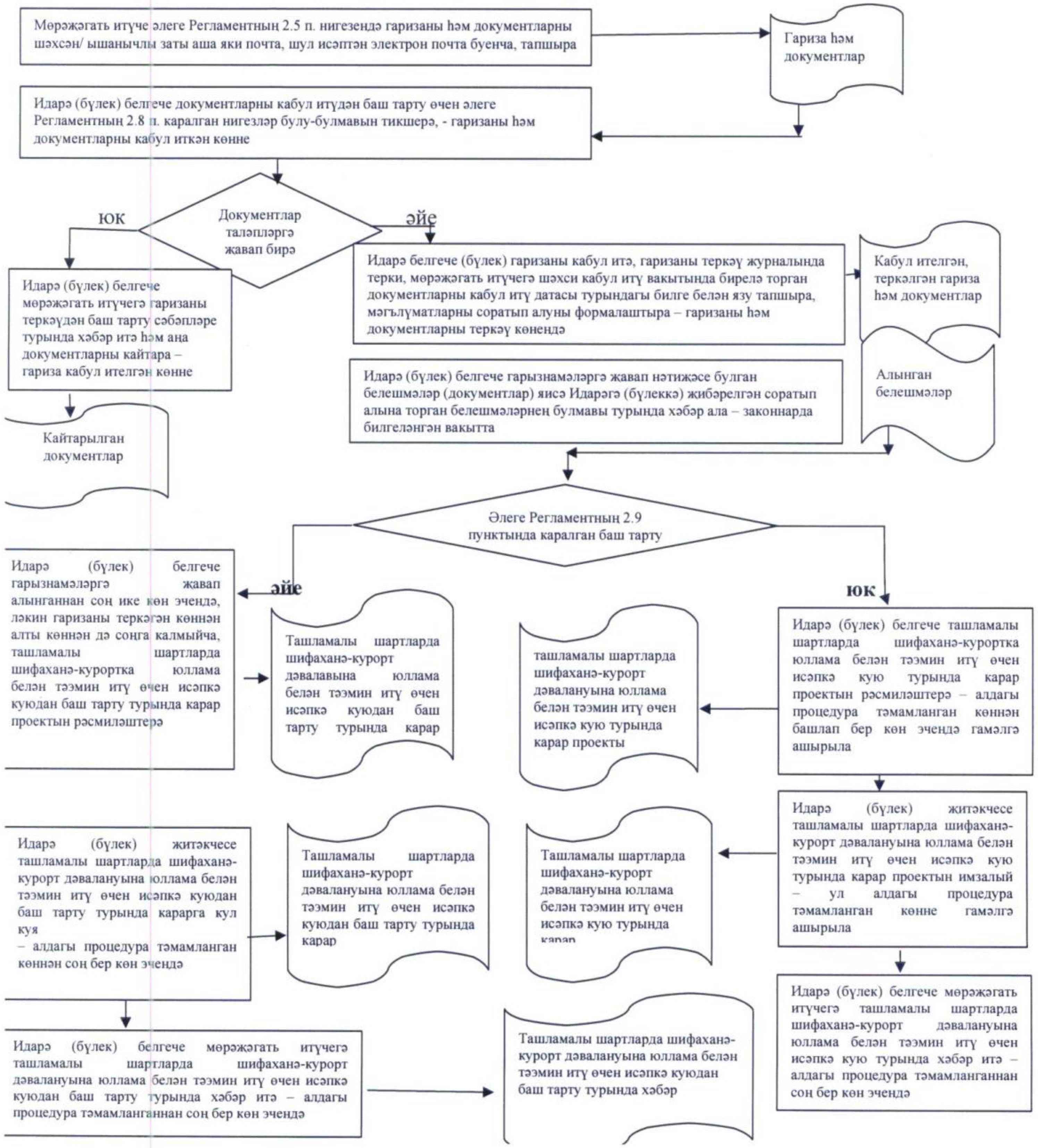

Идарә (бүлек) белгече

Мөрәҗәгать итүчедән техник хатаны төзәтү турында гариза кергән очракта гаризаны кабул итә һәм терки, ташламалы шартларда шифаханә-курорт дәвалавына юллама белән тәэмин итү өчен исәпкә кую (куюдан баш тарту) турында элегрәк кабул ителгән карарда техник хатаны бетерүне күздә тоткан карар кабул итә, Идарә (бүлек) җитәкчесенә имзага карар җибәрә – гаризаны теркәгән көннән соң бер көн эчендә

Кабул ителгән гариза һәм элегрәк кабул ителгән шифаханә-курорт дәвалавына юлламаны тәэмин итү өчен ташламалы шартларда юллама белән тәэмин итү өчен исәпкә кую (куюдан баш тарту) турында карардагы техник хатаны төзәтүне күздә тотучы карар проекты

Идарә (бүлек) җитәкчесе

Элек кабул ителгән карарда техник хатаны бетерүне күздә тоткан карарны имзалый – алдагы процедура тәмамланганнан соң бер көн эчендә

Элегрәк кабул ителгән шифаханә-курорт дәвалавына юлламаны тәэмин итү өчен ташламалы шартларда юллама белән тәэмин итү өчен исәпкә кую (куюдан баш тарту) турында карардагы техник хатаны төзәтүне күздә

Идарә (бүлек) белгече

Мөрәҗәгать итүчегә ташламалы шартларда шифаханә-курорт дәвалавына юллама белән тәэмин итү өчен исәпкә кую (куюдан баш тарту) турында элегрәк кабул ителгән карарда техник хатаны бетерү турында кабул ителгән карар хакында гаризада мөрәҗәгать итүче тарафыннан күрсәтелгән ысулларның берсе ярдәмендә хәбәр итә – алдагы процедура тәмамланган көннән башлап бер көн эчендә

Мөрәҗәгать итүчегә техник хатаны бетерү турында хәбәр итү

».