



**ПРИКАЗ**

31.08.2018

г.Казань

**БОЕРЫК**

№ 825

Боерык Татарстан Республикасы Юстиция министрлыгында 2018 елның 4 октяберендә 4908 номеры белән теркәлде

Гражданинны социаль хезмәт күрсәтүгә мохтаж дип тану һәм социаль хезмәтләр күрсәтүнең хосусый программасын төзү буенча дәүләт хезмәте күрсәтүнең административ регламентын раслау турында

«Россия Федерациясендә гражданнарга социаль хезмәт күрсәтү нигезләре турында» 2013 елның 28 декабрэндәге 442-ФЗ номерлы федераль закон, «Татарстан Республикасында гражданнарга социаль хезмәт күрсәтү өлкәсендә аерым мәсьәләләргә жайга салу турында» 2014 елның 26 ноябрэндәге 126-ТРЗ номерлы Татарстан Республикасы законы, «Гражданинны социаль хезмәт күрсәтүгә мохтаж дип тану һәм социаль хезмәтләр күрсәтүнең хосусый программасын төзү тәртибен раслау турында» 2014 елның 25 ноябрэндәге 908 номерлы Татарстан Республикасы Министрлар Кабинеты карары нигезләмәләрен гамәлгә ашыру максатларында боерык бирәм:

1. Гражданинны социаль хезмәт күрсәтүгә мохтаж дип тану һәм социаль хезмәтләр күрсәтүнең хосусый программасын төзү буенча дәүләт хезмәте күрсәтүнең кушымтада бирелгән административ регламентын (алга таба – Регламент) расларга.

2. Татарстан Республикасы Хезмәт, халыкны эш белән тәэмин итү һәм социаль яклау министрлыгының социаль яклау идарәләре (бүлекләре) житәкчеләренә, «Татарстан Республикасы Хезмәт, халыкны эш белән тәэмин итү һәм социаль яклау министрлыгының Республика ресурслар үзәге» дәүләт казна учреждениесә житәкчесенә, Татарстан Республикасының бер яки берничә муниципаль берәмлеге территориясендә гражданинны социаль хезмәт күрсәтүгә мохтаж дип тану һәм социаль хезмәтләр күрсәтүнең хосусый программасын төзү вәкаләтләре бирелгән оешмаларга Регламент нигезләмәләренең тайпылышсыз үтәлүен тәэмин итәргә.

3. «Гражданинны социаль хезмәт күрсәтүгә мохтаж дип тану һәм социаль хезмәтләр күрсәтүнең хосусый программасын төзү буенча дәүләт хезмәте күрсәтүнең административ регламентын раслау турында» 2015 елның 26 июнендәге

435 номерлы Татарстан Республикасы Хезмэт, халыкны эш белән тээмин итү һәм социаль яклау министрлыгы боерыгын, «Дәүләт хезмәтләре күрсәтүнең аерым административ регламентларына үзгәрешләр кертү турында» 2016 елның 04 февралендәге 61 номерлы Татарстан Республикасы Хезмэт, халыкны эш белән тээмин итү һәм социаль яклау министрлыгы боерыгының 1 пунктын, «Татарстан Республикасы Хезмэт, халыкны эш белән тээмин итү һәм социаль яклау министрлыгының «Гражданинны социаль хезмэт күрсәтүгә мохтаж дип тану һәм социаль хезмәтләр күрсәтүнең хосусый программасын төзү буенча дәүләт хезмәте күрсәтүнең административ регламентын раслау турында» 2015 елның 26 июнендәге 435 номерлы Татарстан Республикасы Хезмэт, халыкны эш белән тээмин итү һәм социаль яклау министрлыгы боерыгына үзгәрешләр кертү хакында» 2017 елның 09 сентябрэндәге 679 номерлы Татарстан Республикасы Хезмэт, халыкны эш белән тээмин итү һәм социаль яклау министрлыгы боерыгын көчен югалткан дип танырга.

4. Әлеге боерык үтәлешен тикшереп тору буенча министр урынбасары Ю.И.Абдреевны җаваплы итеп билгеләргә.

Министр

Э.Ә.Зарипова

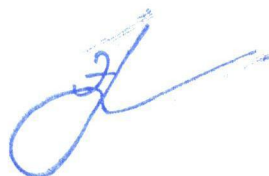

Гражданинны социаль хезмэт күрсәтүгә мохтаж дип тану һәм социаль хезмәтләр  
күрсәтүнең хосусый программасын төзү буенча дәүләт хезмәте күрсәтүнең  
административ регламенты

## 1. ГОМУМИ НИГЕЗЛӘМӘЛӘР

1.1. Гражданинны социаль хезмэт күрсәтүгә мохтаж дип тану һәм социаль хезмәтләр күрсәтүнең хосусый программасын төзү буенча дәүләт хезмәте күрсәтүнең әлеге административ регламенты (алга таба – регламент) гражданинны социаль хезмэт күрсәтүгә мохтаж дип тану һәм социаль хезмәтләр күрсәтүнең хосусый программасын төзү буенча дәүләт хезмәте күрсәтүнең (алга таба – дәүләт хезмәте) стандартын һәм тәртибен билгели.

1.2. Дәүләт хезмәтен алучылар булып социаль хезмэт күрсәтүгә мохтаж булган Россия Федерациясе гражданны, Россия Федерациясе территориясендә даими яшәүче чит ил гражданны һәм гражданлыгы булмаган затлар (алга таба – гражданин, гражданин) тора, әгәр аларның яшәеш шартларын начарайта яки начарайтырга мөмкин булган түбәндәге шартлар булса:

1) авыру, травма алу, яшенә яки инвалид булуына бәйлә рәвештә тулысынча яки өлешчә сәләтне яки үз-үзенә хезмэт күрсәтү, мөстәкыйль хәрәкәт итү, тормыштагы төп ихтыяжларны тәмин итү мөмкинлеген югалту;

2) гаиләдә даими рәвештә ятлар каравына мохтаж булган инвалид яки инвалидлар, шул исәптән инвалид бала яки инвалид балалар булуы;

3) социаль яраклашуда кыенлыктар кичерүче бала яки балалар (шул исәптән опекада, попечительлектә торучы) булуы;

4) инвалидны, баланы, балаларны карауны (шул исәптән вакытлыча) тәмин итү мөмкинлеген булмау, шулай ук аларга карата тәрбия булмавы;

5) гаилә эчендә, шул исәптән наркотик яки алкоголь бәйлеләгендәге затлар белән, комарлы уеннарда һәвәсләге булган затлар белән, психик тайпылышлардан интегүче затлар белән, низаг булуы, гаиләдә ирексезләү булуы;

6) билгеле бер яшәү урынының булмавы, шул исәптән егерме өч яшенә житмәгән һәм ятим балалар һәм ата-ана тәрбиясеннән мәхрүм калган балалар өчен оешмада торы вакытын тәмамламаган затның;

7) эш һәм яшәү өчен акча булмау;

8) гадәттән тыш хәлләрнең, кораллы милләтара (этникара) низагларның нәтижеләре.

Татарстан Республикасында яшәү (тору) урыны буенча теркәлгән гражданинның яки аның законлы вәкиленең язмача яки электрон формада тапшырылган гаризасы яисә аның законлы мәнфәгатьләрендә гражданинның яшәү урыны (тору урыны) буенча Татарстан Республикасы Хезмэт, халыкны эш белән тәмин итү һәм социаль яклау министрлыгының республика муниципаль районнарында (шәһәр округларында) социаль яклау идарәсенә (бүлегенә) (алга таба

– Министрлыкның территориаль органы) яки Татарстан Республикасы Хезмэт, халыкны эш белән тәмин итү һәм социаль яклау министрлыгы (алга таба – Министрлык) карамагында торган, Татарстан Республикасының бер яки берничә муниципаль берәмлеге территориясендә гражданны социаль хезмәтләр күрсәтүгә мохтаж дип тануга һәм социаль хезмәтләр күрсәтүнең хосусый программасын төзүгә Министрлык тарафыннан вәкаләт бирелгән оешмага бүтән гражданны мөрәжәгать итүе, дәүләт органнарының, жирле үзидарә органнарының, ижтимагый оешмаларның мөрәжәгать итүе яисә социаль хезмәтләр күрсәтү турында тапшырылган гариза яки ведомствоара хезмәттәшлек итү кысаларында мөрәжәгать итү социаль хезмәт күрсәтү турында мәсьәләне карау өчен нигез булып тора.

Яшәү урыны (тору урыны) буенча теркәлү турындагы шарт билгеле бер яшәү урыны булмаган затларга, шулай ук, законнарда каралган очракларда, балигылык яшенә житмәгән затларга кагылмый.

1.3. Дәүләт хезмәте күрсәтү буенча мөрәжәгать итүчеләр булып дәүләт хезмәтен алучылар (аларның законлы вәкилләре), бүтән гражданны, дәүләт органнары, жирле үзидарә органнары, ижтимагый берләшмәләр (гражданин мәнфәгатьләрендә бүтән гражданнының, дәүләт органнарының, жирле үзидарә органнарының, ижтимагый берләшмәләрнең мөрәжәгать итүе очрагында) тора.

1.4. Әлеге Регламент нигезендә дәүләт хезмәтен күрсәтү түбәндәгеләр тарафыннан гамәлгә ашырыла:

1) Министрлыкның территориаль органнары исеменнән Министрлык тарафыннан.

Бу вакытта гражданнының социаль хезмәтләр күрсәтүгә һәм социаль хезмәтләр күрсәтүнең хосусый программасы проектын эзерләүдә хосусый ихтыяжын билгеләүдә «Татарстан Республикасы Хезмэт, халыкны эш белән тәмин итү һәм социаль яклау министрлыгының Республика ресурслар үзәге» дәүләт казна учреждениесе (алга таба – Учреждение) катнаша, аталган функцияләр аңа йөкләнгән.

2) Гражданны тиешенчә балалар һәм яшүсмерләр өчен социаль приютларда, билгеле бер яшәү урыны һәм шөгыльләре булмаган затлар өчен социаль яраклаштыру үзәкләрендә социаль хезмәт күрсәтүгә мохтаж дип тануга һәм Татарстан Республикасының бер яки берничә муниципаль берәмлеге территориясендә социаль хезмәтләр күрсәтүнең хосусый программасын төзүгә Министрлык тарафыннан вәкаләт бирелгән балалар һәм яшүсмерләр өчен социаль приютлар, билгеле бер яшәү урыны һәм шөгыльләре булмаган затлар өчен социаль яраклаштыру үзәкләре (алга таба – вәкаләтле оешма) тарафыннан. Вәкаләтле оешмаларның исемлекләре әлеге Регламентның 1 нче кушымтасында китерелде.

1.4.1. Министрлыкның территориаль органнарының, дәүләт хезмәте күрсәтүче вәкаләтле оешмаларның, Учреждениенең урнашкан урыны, белешмә телефоннары, электрон почта адреслары турында мәгълүмат Министрлыкның «Интернет» мәгълүмат-телекоммуникация челтәрендәге (алга таба – «Интернет» челтәре) <http://mtsz.tatarstan.ru> сайтында «Территориаль органнар һәм ведомство буйсынуындагы учреждениеләр» бүлегендә, шулай ук әлеге Регламентка белешмәлек кушымтада урнаштырылды.

Министрлыкның территориаль органнарында гаризалар кабул итү графигы: көн саен, шимбә һәм якшәмбедән тыш, Министрлыкның территориаль органының Министрлыкның эчке тәртип кагыйдәләрендә билгеләнә торган эш сәгәтләрендә.

Вәкаләтле оешмаларда гаризалар кабул итү графигы: тәүлек дәвамында.

Ял һәм туклану өчен тәнәфес вакытлары вәкаләтле оешмаларның эчке хезмәт тәртибе кагыйдәләрендә билгеләнә.

1.4.2. Дәүләт хезмәте турында мәгълүмат түбәндәгечә алынырга мөмкин:

1) Министрлыкның территориаль органнарында, Учреждениедә, вәкаләтле оешмаларда урнашкан, дәүләт хезмәте турында Татарстан Республикасы дәүләт телләрендә визуаль һәм текстлы мәгълүматларны үз эченә алган дәүләт хезмәте турында мәгълүмат стендлары аша. Мәгълүмат стендларында әлеге Регламентның 1.4.1, 2.1, 2.3-2.5, 2.8, 2.10, 5.1-5.7 пунктларында күрсәтелгән мәгълүматлар булырга тиеш;

2) «Интернет» челтәре аша:

«Интернет» челтәрендә Министрлыкның <http://mtsz.tatarstan.ru> рәсми сайтында;

Татарстан Республикасының Дәүләт хезмәтләре һәм муниципаль хезмәтләр порталында (<http://uslugi.tatar.ru/>);

Дәүләт хезмәтләренә һәм муниципаль хезмәтләренә (функцияләренә) бердәм порталында (<http://www.gosuslugi.ru/>);

3) Министрлыкка, Министрлыкның территориаль органына, Учреждениегә, вәкаләтле оешмага телдән (шәхсән яисә телефон буенча) мөрәжәгать иткәндә;

4) Учреждениегә, Министрлыкның территориаль органына, Министрлыкка, вәкаләтле оешмага язмача мөрәжәгать иткәндә (шул исәптән электрон документ рәвешендә).

1.5. Дәүләт хезмәте түбәндәгеләргә нигезләнәп күрсәтелә:

«Психиатрия ярдәме һәм аны күрсәткәндә гражданнарның хокуклар гарантиясе турында» 1992 елның 2 июлендәге 3185-1 номерлы Россия Федерациясе законы (алга таба – 3185-1 номерлы РФ законы) (Россия Федерациясе Халык депутатлары корылтае һәм Россия Федерациясе Югары Советы жыелма басмасы, 1992, № 33, 1913 ст., кертелгән үзгәрешләрен исәпкә алып);

«Россия Федерациясендә гражданнарны социаль яклау турында» 1995 елның 24 ноябрәндәге 181-ФЗ номерлы федераль закон (алга таба – 181-ФЗ номерлы федераль закон) (Россия Федерациясе законнары жыентыгы, 27.11.1995, № 48, 4563 ст., кертелгән үзгәрешләрен исәпкә алып);

«Балигълык яшенә житмәгәннәрнең күзәтүсезлеген һәм хокук бозуларын профилактикалау системасы нигезләре турында» 1999 елның 24 июнендәге 120-ФЗ номерлы федераль закон (алга таба – 120-ФЗ номерлы федераль закон) («Россия Федерациясе законнары жыентыгы», 28.06.1999, № 26, 3177 ст., кертелгән үзгәрешләрен исәпкә алып);

«Дәүләт хезмәтләре һәм муниципаль хезмәтләр күрсәтүне оештыру турында» 2010 елның 27 июлендәге 210-ФЗ номерлы федераль закон (алга таба – 210-ФЗ номерлы федераль закон), (Россия Федерациясе законнары жыентыгы, 2010, № 31, 4179 ст., кертелгән үзгәрешләрен исәпкә алып);

«Электрон имза турында» 2011 елның 6 апрелендәге 63-ФЗ номерлы федераль закон (алга таба – 63-ФЗ номерлы федераль закон) (Россия Федерациясе законнары жыентыгы, 2011, № 15, 2036 ст., кертелгән үзгәрешләрен исәпкә алып);

«Россия Федерациясендә гражданнарға социаль хезмәт күрсәтү нигезләре турында» 2013 елның 28 декабрдәгә 442-ФЗ номерлы федераль закон (алга таба – 442-ФЗ номерлы федераль закон) (Россия Федерациясе законнары жыйнагы, 2013, № 52, 7007 ст., кертелгән үзгәрешләрен исәпкә алып);

«Дәүләт идарәсе системасын камилләштерүнең төп юнәлешләре турында» 2012 елның 7 маендагы 601 номерлы Россия Федерациясе Президенты Указы (алга таба – 601 номерлы РФ Президенты Указы) (Россия Федерациясе законнары жыйнагы, 2012, № 19, 2338 ст.);

«Социаль хезмәтләрне түләүсез нигездә күрсәтү өчен жан башына исәпләгәндә уртача керемне билгеләү кагыйдәләрен раслау турында» 2014 елның 18 октябрдәгә 1075 номерлы Россия Федерациясе Хөкүмәте карары (алга таба – 1075 номерлы карары РФ Хөкүмәте) («Россия Федерациясе законнары жыйнагы», 27.10.2014, № 43, 5910 ст.);

Дәүләт учреждениеләре һәм муниципаль учреждениеләр һәм дәүләт хезмәтләре яисә муниципаль хезмәтләр реестрына кертелгән тиешле дәүләт йөкләмәсе (заказы) яисә муниципаль йөкләмә (казак) урнаштырылучы бүтән оешмалар тарафыннан күрсәтелә торган һәм 2011 елның 25 апрелдәгә 729-р номерлы Россия Федерациясе Хөкүмәте боерыгы белән расланган электрон рәвештә тапшырылучы хезмәтләр исемлегенә (Россия Федерациясе законнары жыйнагы, 2011, № 18, 2679 ст., кертелгән үзгәрешләрен исәпкә алып);

«Социаль хезмәтләр күрсәтү турында гариза формасын раслау турында» 2014 елның 28 мартындагы Россия Федерациясе Хезмәт һәм социаль яклау министрлыгы боерыгы (алга таба – 159н номерлы РФ Хезмәт министрлыгы боерыгы) (Российская газета, 2014, 16 июнь, кертелгән үзгәрешләрен исәпкә алып);

«Гражданнарны махсус социаль хезмәтләр күрсәтелә торган социаль хезмәт күрсәтү стационар оешмасына юллау тәртибен раслау турында» 2014 елның 6 ноябрдәгә 870н номерлы Россия Федерациясе Хезмәт һәм социаль яклау министрлыгы боерыгы (алга таба – 870н номерлы Россия Хезмәт министрлыгы боерыгы) (Российская газета, 2014, 17 декабрь);

«Социаль хезмәтләр күрсәтү турында шартнамәнең үрнәк рәвешенә турында, шулай ук социаль хезмәтләр күрсәтүнең аерым программасы рәвешенә турында» 2014 елның 10 ноябрдәгә 874н номерлы Россия Федерациясе Хезмәт һәм социаль яклау министрлыгы боерыгы (алга таба – 874н номерлы Россия Хезмәт министрлыгы боерыгы) (Российская газета, 2015, 12 гыйнвар, кертелгән үзгәрешләрен исәпкә алып);

«Аларга ия булуга бәйле рәвештә гражданинга яисә социаль хезмәтләрне алуыга, шул исәптән вакытлыча, стационар социаль хезмәтләр күрсәтүне кире кагу мөмкин булган медицина каршылыктары исемлеген, шулай ук мондый каршылыктарның булуы турында вәкаләтле медицина оешмасы бәяләмәсе рәвешен раслау турында» 2015 елның 29 апрелдәгә 216н номерлы Россия Федерациясе Сәламәтлек саклау министрлыгы боерыгы (алга таба – 216н номерлы РФ Сәламәтлек саклау министрлыгы боерыгы) (Российская газета, № 130, 2015, 18 июнь);

«Инвалидлар өчен хезмәт, халыкны эш белән тәмин итү һәм социаль яклау өлкәсендәгә объектларның һәм күрсәтелә торган хезмәтләрнең үтемле булу шартларын тәмин итү, шулай ук аларга бу вакытта кирәкле ярдәмне күрсәтү

тәртибен раслау турында» 2015 елның 30 июлендәге 527н номерлы Россия Федерациясе Хезмәт һәм социаль яклау министрлыгы боерыгы (алга таба – 527н номерлы боерык) (Хокукый мәгълүматның рәсми интернет-порталы <http://www.pravo.gov.ru>, 2015, 18 сентябрь, бастырып чыгару номеры: 0001201509180024);

«Татарстан Республикасында гражданнарга социаль хезмәт күрсәтү өлкәсендә аерым мәсьәләләрне жайга салу турында» 2014 елның 18 декабрдәге 126-ТРЗ номерлы Татарстан Республикасы законы (алга таба – 126-ТРЗ номерлы Татарстан Республикасы законы) («Татарстан Дәүләт Советы жыелма басмасы», 2014, № 12 (II өлеше), 1361 ст., кертелгән үзгәрешләрен исәпкә алып);

«Татарстан Республикасы Хезмәт, халыкны эш белән тәэмин итү һәм социаль яклау министрлыгы мәсьәләләре» 2007 елның 15 августындагы 388 номерлы Татарстан Республикасы Министрлар Кабинеты карары («Татарстан Республикасы Министрлар Кабинеты карарлары һәм боерыклары һәм республика башкарма хакимият органнары норматив актлары жыентыгы» журналы, 2007, № 33, 1178 ст., кертелгән үзгәрешләрен исәпкә алып);

«Татарстан Республикасы дәүләт хакимияте башкарма органнары тарафыннан дәүләт хезмәтләре күрсәтүнең административ регламентларын эшләү һәм раслау тәртибен раслау турында һәм Татарстан Республикасы Министрлар Кабинетының аерым карарларына үзгәрешләр кертү хакында» 2010 елның 02 ноябрдәге 880 номерлы Татарстан Республикасы Министрлар Кабинеты карары белән расланган Татарстан Республикасы дәүләт хакимияте башкарма органнары тарафыннан дәүләт хезмәтләре күрсәтүнең административ регламентларын эшләү һәм раслау тәртибе («Татарстан Республикасы Министрлар Кабинеты карарлары һәм боерыклары һәм республика башкарма хакимияте органнары норматив актлары жыентыгы» журналы, 2010, № 46, 2144 ст., кертелгән үзгәрешләрен исәпкә алып);

«Татарстан Республикасы дәүләт хакимияте башкарма органнары тарафыннан дәүләт хезмәтләре күрсәтелгәндә ведомствоара мәгълүмати хезмәттәшлек итү тәртибе турында» 2012 елның 07 августындагы 674 номерлы Татарстан Республикасы Министрлар Кабинеты карары белән расланган Татарстан Республикасы дәүләт хакимияте башкарма органнары тарафыннан дәүләт хезмәтләре күрсәтелгәндә ведомствоара мәгълүмати хезмәттәшлек итү тәртибе (алга таба – 674 номерлы Тәртип) («Татарстан Республикасы Министрлар Кабинеты карарлары һәм боерыклары һәм республика башкарма хакимияте органнары норматив актлары» жыентыгы, 2012, № 59, 2041 ст., кертелгән үзгәрешләрен исәпкә алып);

«Гражданинны социаль хезмәт күрсәтүгә мохтаж дип тану һәм социаль хезмәтләр күрсәтүнең хосусый программасын төзү тәртибен раслау турында» 2014 елның 25 ноябрдәге 908 номерлы Татарстан Республикасы Министрлар Кабинеты карары белән расланган Гражданинны социаль хезмәт күрсәтүгә мохтаж дип тану һәм социаль хезмәтләр күрсәтүнең хосусый программасын төзү тәртибе (алга таба – 908 номерлы Тәртип) («Татарстан Республикасы Министрлар Кабинеты карарлары һәм боерыклары һәм республика башкарма хакимият органнары норматив актлары жыентыгы», 2014, № 91-92, 2848 ст., кертелгән үзгәрешләрен исәпкә алып);

«Татарстан Республикасында өйдә социаль хезмәт күрсәтү рәвешендә социаль хезмәтләр белән тәэмин итүчеләр тарафыннан социаль хезмәтләр күрсәтү тәртибен

раслау турында» 2014 елның 29 декабрдәгә 1053 номерлы Татарстан Республикасы Министрлар Кабинеты карары белән расланган Татарстан Республикасында өйдә социаль хезмәт күрсәтү рәвешендә социаль хезмәтләр белән тәэмин итүчеләр тарафыннан социаль хезмәтләр күрсәтү тәртибе (алга таба – 1053 номерлы Тәртип) («Татарстан Республикасы Министрлар Кабинеты карарлары һәм боерыклары һәм республика башкарма хакимияте органнары норматив актлары жыентыгы» журналы, 2015, № 7-8, 0201 ст., кертелгән үзгәрешләрен исәпкә алып);

«Татарстан Республикасында социаль хезмәт күрсәтүнең стационар рәвешендә социаль хезмәтләр белән тәэмин итүчеләр тарафыннан социаль хезмәтләр күрсәтү тәртибен раслау турында» 2014 елның 31 декабрдәгә 1100 номерлы Татарстан Республикасы Министрлар Кабинеты карары белән расланган Татарстан Республикасында социаль хезмәт күрсәтүнең стационар рәвешендә социаль хезмәтләр белән тәэмин итүчеләр тарафыннан социаль хезмәтләр күрсәтү тәртибе (алга таба – 1100 номерлы Тәртип) («Татарстан Республикасы Министрлар Кабинеты карарлары һәм боерыклары һәм республика башкарма хакимияте органнары норматив актлары жыентыгы» журналы, 2015, № 23-24, 0785 ст., кертелгән үзгәрешләрен исәпкә алып);

«Татарстан Республикасында социаль хезмәт күрсәтүнең ярымстационар рәвешендә социаль хезмәтләр белән тәэмин итүчеләр тарафыннан социаль хезмәтләр күрсәтү тәртибен раслау турында» 2014 елның 31 декабрдәгә 1101 номерлы Татарстан Республикасы Министрлар Кабинеты карары белән расланган Татарстан Республикасында социаль хезмәт күрсәтүнең ярымстационар рәвешендә социаль хезмәтләр белән тәэмин итүчеләр тарафыннан социаль хезмәтләр күрсәтү тәртибе (алга таба – 1101 номерлы Тәртип) («Татарстан Республикасы Министрлар Кабинеты карарлары һәм боерыклары һәм республика башкарма хакимияте органнары норматив актлары жыентыгы» журналы, 2015, № 34-35, 1171 ст., кертелгән үзгәрешләрен исәпкә алып).

1.6. Әлеге регламент максатларында түбәндәгә терминнар һәм билгеләмәләр кулланыла:

гражданнарга социаль хезмәт күрсәтү (алга таба – социаль хезмәт күрсәтү) – гражданнарга социаль хезмәтләр күрсәтү эшчәнлеге;

социаль хезмәт – гражданинга аның яшәеш шартларын яхшырту һәм (яки) тормышында үзенең төп ихтыяжларын мөстәкыйль тәэмин итү буенча аның мөмкинлекләрен арттыру максатларында даими, вакыт-вакыт, бер мәртәбә ярдәм, шул исәптән ашыгыч ярдәм, күрсәтү буенча социаль хезмәт күрсәтү өлкәсендәгә гамәл яки гамәлләр;

дәүләт хезмәте күрсәтү тәртибе бозылуга шикаять (алга таба – шикаять) – мөрәжәгать итүченең яки аның законлы вәкиленең дәүләт хезмәтен күрсәтүче орган, күпфункцияле үзәк, дәүләт хезмәтен күрсәтүче органның вазыйфаи заты, күпфункцияле үзәк хезмәткәре, дәүләт хезмәткәре яисә «Дәүләт хезмәтләрен һәм муниципаль хезмәтләр күрсәтүне оештыру турында» 2010 елның 27 июлендәгә 210-ФЗ номерлы федераль законның 16 статьясының 1<sup>1</sup> өлешендә каралган оешмалар һәм аларның хезмәткәрләре тарафыннан мөрәжәгать итүче дәүләт хезмәтен алганда бозылган хокукларын яки законлы мәнфәгатьләрен торгызу яки яклау турында таләп итүе;

техник хата – дәүләт хезмәтен күрсәтүче орган тарафыннан жибәрелгән һәм



документка (дәүләт хезмәте нәтижәсендә) кертелгән белешмәләрнең, белешмәләр кертүгә нигез булган документлардагы белешмәләрнең ярашсызлыгына китергән хата (язу, басма хата, грамматик яки арифметик хата);

дәүләт хезмәтләре һәм муниципаль хезмәтләр күрсәтүче күпфункцияле үзәк (күпфункцияле үзәк) – дәүләт учреждениесенең яки муниципаль учреждениенең оешу-хокук формасында төзелгән (шул исәптән автономияле учреждение булып торучы), «Дәүләт хезмәтләрен һәм муниципаль хезмәтләр күрсәтүне оештыру турында» 2010 елның 27 июлендәге 210-ФЗ номерлы федераль закон таләпләренә җавап бирә торган һәм, шул исәптән электрон формада, «бер тәрәзә» принцибы буенча дәүләт хезмәтләре һәм муниципаль хезмәтләр күрсәтүне оештыруга вәкаләтле оешма;

дәүләт хезмәтләре һәм муниципаль хезмәтләр күрсәтүче күпфункцияле үзәкнең читтән торып эшләү урыны – дәүләт хезмәтләре һәм муниципаль хезмәтләр күрсәтүче күпфункцияле үзәкнең «Дәүләт хезмәтләре һәм муниципаль хезмәтләр күрсәтүче күпфункцияле үзәкләр эшчәнлеген оештыру кагыйдәләрен раслау турында» 2012 елның 22 декабрдәге 1376 номерлы Россия Федерациясә Хөкүмәте карары белән расланган Дәүләт хезмәтләре һәм муниципаль хезмәтләр күрсәтүче күпфункцияле үзәкләр эшчәнлеген оештыру кагыйдәләренең 34 пункты нигезендә Татарстан Республикасының шәһәр яки муниципаль район (шәһәр округы) авыл җирлегендә булдырылган территориаль аерымланган структур бүлекчәсе (офисы).»

дәүләт хезмәтен күрсәтү турында гариза (алга таба – гариза) – дәүләт хезмәтен күрсәтү турында гарызнамә (210-ФЗ номерлы федераль законның 2 статьясының 1 пункты). Гариза рәвешә 159н номерлы РФ Хезмәт министрлыгы боерыгы белән расланган.

## 2. Дәүләт хезмәте күрсәтү стандарты

Дәүләт хезмәте күрсәтү стандартына карата таләпнең аталышы	Стандартка карата таләпләр эчтәлегә	Дәүләт хезмәтен яки таләп билгели торган норматив акт
2.1. Дәүләт хезмәтенең аталышы	Гражданинны социаль хезмәт күрсәтүгә мохтаж дип тану һәм хезмәтләр күрсәтүнең хосусый программасын төзү	126-ТРЗ номерлы Татарстан Республикасы законының 7 ст. 2 өл.
2.2. Дәүләт хезмәтен турыдан-туры күрсәтүче органның (оешманың) аталышы	Татарстан Республикасы Хезмәт, халыкны эш белән тәмин итү һәм социаль яклау министрлыгының дәүләт хезмәтен алучының яшәү урыны (тору урыны) буенча Татарстан Республикасы муниципаль районындагы яисә шәһәр округындагы Социаль яклау идарәләре (бүлекләре) исемненән	126-ТРЗ номерлы Татарстан Республикасы законының 7 ст. 2 өл.; 908 номерлы Тәртипнең 3 п.

	<p>Татарстан Республикасы Хезмэт, халыкны эш белән тәэмин итү һәм социаль яклау министрлыгы</p> <p>Гражданнарны тиешенчә балалар һәм яшүсмерләр өчен социаль приютларда, билгеле бер яшәү урыны һәм шөгыльләре булмаган затлар өчен социаль яраклаштыру үзәкләрендә социаль хезмэт күрсәтүгә мохтаж дип тануга һәм Татарстан Республикасының бер яки берничә муниципаль берәмлеге территориясендә социаль хезмәтләр күрсәтүнең хосусый программасын төзүгә Министрлык тарафыннан вәкаләт бирелгән балалар һәм яшүсмерләр өчен социаль приютлар, билгеле бер яшәү урыны һәм шөгыльләре булмаган затлар өчен социаль яраклаштыру үзәкләре (исемлеге 1 нче кушымтада)</p>	
<p>2.3. Дәүләт хезмәте күрсәтү нәтижәсенә тасвирлама</p>	<p>Дәүләт хезмәтен күрсәтү нәтижәсе булып түбәндәгеләр тора:</p> <p>гражданинны социаль хезмэт күрсәтүгә мохтаж дип тану һәм аңа социаль хезмәтләр күрсәтүнең хосусый программасын (алга таба – СХКХП) бирү;</p> <p>гражданинны социаль хезмэт күрсәтүгә мохтаж дип танудан баш тарту</p>	<p>175-ФЗ номерлы федераль законның 15 ст. 2 өл.</p>
<p>2.4. Дәүләт хезмәтен күрсәтү чоры, шул исәптән дәүләт хезмәтен күрсәтүдә катнашучы оешмаларга мөрәжәгать итү зарурлыгын исәпкә алып, Россия Федерациясе законнарында туктатып торы мөмкинлеге каралган очракта дәүләт</p>	<p>Гражданинны социаль хезмэт күрсәтүгә мохтаж дип тану турында яки социаль хезмэт күрсәтүдән баш тарту турында карар гариза тапшырылган датадан башлап биш эш көне эчендә кабул ителә.</p> <p>Ашыгыч социаль хезмәтләр күрсәтү турында карар кичекмәстән кабул ителә.</p> <p>Социаль хезмәтләр күрсәтүнең хосусый программасын төзү һәм гражданинга бирү гариза тапшырган көннән башлап ун эш көненнән артмаган срокта гамәлгә ашырыла.</p>	<p>422-ФЗ номерлы федераль законның 15 ст. 2 өл.</p> <p>442-ФЗ номерлы федераль законның 16 ст. 4 өл.;</p>

<p>хезмәте күрсәтүне туктатып тору чоры</p>	<p>Ашыгыч социаль хезмәтләрне күрсәтү өчен социаль хезмәтләр күрсәтүнең хосусый программасы төзелми.</p> <p>Дәүләт хезмәте күрсәтүне туктатып тору Россия Федерациясе законнарында каралмаган</p>	<p>442-ФЗ номерлы федераль законның 21 ст. 2 өл.</p>
<p>2.5. Закон яисә бүтән норматив хокукый актлар нигезендә дәүләт хезмәтен, шулай ук дәүләт хезмәтен күрсәтү буенча кирәкле һәм мәжбүри булган хезмәтләрне күрсәтү өчен зарури булган, мөрәжәгать итүче тарафыннан тапшырылырга тиешле документларның тулы исемлеге, аларны, шул исәптән электрон рәвештә, мөрәжәгать итүче тарафыннан алу ысуллары, аларны тапшыру тәртибе</p>	<p>159н номерлы РФ Хезмәт министрлыгы боерыгы белән расланган форма буенча гариза.</p> <p>Халыкка комплекслы социаль хезмәт күрсәтү үзәкләренең өйдә социаль хезмәт күрсәтү бүлекләрендә өйдә социаль хезмәт күрсәтү рәвешендә социаль хезмәтләр күрсәтү турында гариза белән берлектә мөрәжәгать итүче шушы Регламентка 2 нче кушымтадагы исемлек нигезендәге документларны да тапшыра.</p> <p>Картлар һәм инвалидлар өчен интернат-йортларда (пансионатларда), картлар һәм инвалидлар өчен махсус интернат-йортларда стационар социаль хезмәт күрсәтү рәвешендә социаль хезмәтләр күрсәтү турында гариза белән берлектә мөрәжәгать итүче шушы Регламентка 3 нче кушымтадагы исемлек нигезендәге документларны да тапшыра.</p> <p>Психоневрология интернатларында стационар социаль хезмәт күрсәтү рәвешендә социаль хезмәтләр күрсәтү турында гариза белән берлектә мөрәжәгать итүче шушы Регламентка 4 нче кушымтадагы исемлек нигезендәге документларны да тапшыра.</p>	<p>РФ Хезмәт министрлыгының 159н номерлы боерыгы; 442-ФЗ номерлы федераль законның 15, 16, 31 ст.; 908 номерлы Тәртипнең 7, 8, 9 пунктлары; 1075 номерлы РФ Хөкүмәте карарының 4, 5 пунктлары; 1053 номерлы Тәртипнең 1.4.3, 3.5.2, 3.5.3 пунктлары</p> <p>442-ФЗ номерлы федераль законның 11, 15, 16, 31 ст.; 908 номерлы Тәртипнең 7, 8, 9 пунктлары; 1075 номерлы РФ Хөкүмәте карарының 4, 5 пунктлары; 870н номерлы Россия Хезмәт министрлыгы боерыгының 5, 6 пунктлары; 1110 номерлы Тәртипнең 1.1.2-1.1.4 пунктлары, 2.2.2 пункты;</p>

Акылы артта калган балалар өчен балаларның интернат-йортларда, физик житешсизлеклөре булган балалар өчен интернат-йортларда стационар социаль хезмэт күрсөтү рәвешендә социаль хезмэтләр күрсөтү турында гариза белән берлектә мөрәжәгать итүче шушы Регламентка 5 нче кушымтадагы исемлек нигезендәге документларны да тапшыра.

Инвалидларны тернәкләндерү үзәкләрендә, мөмкинлеклөре чикләнган балалар һәм яшүсмерләр өчен тернәкләндерү үзәкләрендә, халыкка комплекслы социаль хезмэт күрсөтү үзәкләренә социаль-тернәкләндерү үзәкләрендә стационар социаль хезмэт күрсөтү рәвешендә социаль хезмэтләр күрсөтү турында гариза белән берлектә мөрәжәгать итүче шушы Регламентка 6 нчы кушымтадагы исемлек нигезендәге документларны да тапшыра.

Социаль тернәкләндерүгә мохтаж, балигълык яшенә житмәгәннәр өчен махсулаштырылган

216н номерлы РФ Сәламәтлек саклау министрлыгы боерыгы

442-ФЗ номерлы федераль законның 11, 15, 16, 31 ст.; 3185-1 номерлы РФ законының 41 ст.; 908 номерлы Тәртипнең 7, 8, 9 пунктлары; 1075 номерлы РФ Хөкүмәте карарының 4, 5 пунктлары; 1110 номерлы Тәртипнең 1.1.2-1.1.4 пунктлары, 3.2.2 пункты; 216н номерлы РФ Сәламәтлек саклау министрлыгы боерыгы

442-ФЗ номерлы федераль законның 11, 15, 16, 31 ст.; 3185-1 номерлы РФ законының 42 ст.; 908 номерлы Тәртипнең 7, 8, 9 пунктлары; 1075 номерлы РФ Хөкүмәте карарының 4, 5 пунктлары; 216н номерлы РФ Сәламәтлек саклау министрлыгы боерыгы

442-ФЗ номерлы федераль законның 11, 15, 16, 31 ст.;

учреждениеләрдә (балалар һәм яшүсмерләр өчен социаль приютлар, балигылык яшенә житмәгәннәр өчен социаль-тернәкләндерү үзәкләре) стационар социаль хезмәт күрсәтү рәвешендә социаль хезмәтләр күрсәтү турында гариза белән берлектә мөрәжәгать итүче шушы Регламентка 7 нче кышмтадагы исемлек нигезендәге документларны да тапшыра.

Билгеле бер яшәү урыны булмаган затлар өчен социаль яраклаштыру үзәкләрендә стационар социаль хезмәт күрсәтү рәвешендә социаль хезмәтләр күрсәтү турында гариза белән мөрәжәгать итүче шушы Регламентка 8 нче кышымтадагы исемлек нигезендәге документларны да тапшыра.

Гаиләгә һәм балаларга социаль ярдәм үзәкләрендә, халыкка комплекслы социаль хезмәт күрсәтү үзәкләренең гаиләгә һәм балаларга социаль ярдәм күрсәтү бүлекләрендә ярым-стационар социаль хезмәт күрсәтү рәвешендә социаль хезмәтләр күрсәтү турында гариза белән берлектә мөрәжәгать итүче шушы Регламентка 9 нчы кышымтадагы исемлек нигезендәге документларны да тапшыра.

181-ФЗ номерлы федераль законның 11 ст.; 908 номерлы Тәртипнең 7, 8, 9 пунктлары; 1075 номерлы РФ Хөкүмәте карарының 4, 5 пунктлары; 1100 номерлы Тәртипнең 1.1.2-1.1.4 пунктлары, 5.2.1, 5.2.3 пунктлары; 216н номерлы РФ Сәламәтлек саклау министрлыгы боерыгы

442-ФЗ номерлы федераль законның 11, 15, 16, 31 ст.; 120-ФЗ номерлы федераль законның 13 ст.; 908 номерлы Тәртипнең 7, 8, 9 пунктлары; 216н номерлы РФ Сәламәтлек саклау министрлыгы боерыгы

442-ФЗ номерлы федераль законның 11, 15, 16, 31 ст.; 908 номерлы Тәртипнең 7, 8, 9 пунктлары; 1075 номерлы РФ Хөкүмәте карарының 4, 5 пунктлары; 1100 номерлы Тәртипнең 1.1.2-1.1.4 пунктлары, 7.2.2 пункты;

Халыкка комплекслы социаль хезмэт күрсөтү үзәкләренең социаль-тернәкләндерү бүлекләрендә, инвалидларны тернәкләндерү үзәкләрендә, мөмкинлекләре чикләнган балалар һәм яшүсмерләр өчен тернәкләндерү үзәкләрендә социаль хезмэт күрсөтүнең ярымтсационар рәвешендә социаль хезмәтләр күрсөтү турында гариза белән берлектә шушы Регламентка 10 нчы кушымтадагы исемлек нигезендәге документларны да тапшыра.

Суқырларны һәм начар күрүчеләрне социаль тернәкләндерү үзәгендә ярымстационар социаль хезмэт күрсөтү рәвешендә социаль хезмәтләр күрсөтү турында гариза белән берлектә мөрәжәгать итүче шушы Регламентка 11 нче кушымтадагы исемлек нигезендәге документларны да тапшыра.

Гаиләгә һәм балаларга социаль ярдәм үзәкләрендә, халыкка комплекслы социаль хезмэт күрсөтү үзәкләренең гаиләгә һәм балаларга социаль ярдәм күрсөтү бүлекләрендә өйдә социаль хезмэт күрсөтү рәвешендә социаль хезмәтләр күрсөтү турында гариза белән берлектә мөрәжәгать итүче шушы Регламентка 12 нче кушымтадагы исемлек

216н номерлы РФ Сәламәтлек саклау министрлыгы боерыгы

442-ФЗ номерлы федераль законның 15, 16, 31 ст.; 908 номерлы Тәртипнең 7, 8, 9 пунктлары; 1075 номерлы РФ Хөкүмәте карарының 4, 5 пунктлары; 1101 номерлы Тәртипнең 1 бүлгеге, 2.2.2 пункты

442-ФЗ номерлы федераль законның 15, 16, 31 ст.; 181-ФЗ номерлы федераль законның 11 ст.; 908 номерлы Тәртипнең 7, 8, 9 пунктлары; 1075 номерлы РФ Хөкүмәте карарының 4, 5 пунктлары; 1101 номерлы Тәртипнең 1 бүлгеге, 3.2.2, 3.2.4 пунктлары

442-ФЗ номерлы федераль законның 15, 16, 31 ст.; 181-ФЗ номерлы федераль законның 11 ст.; 908 номерлы Тәртипнең 7, 8, 9 пунктлары; 1101 номерлы Тәртипнең 1 бүлгеге;

	<p>нигезендөге документларны да тапшыра.</p> <p>Документларның күчермэләре, әгәр дә алар Россия Федерациясе законнары нигезендә таныкланмаган булсалар, төп нөсхәләрен күрсәтеп тапшырыла, Министрлыкның территорияль органы вазыйфаи заты тарафыннан таныклана.</p> <p>Гариза һәм аңа теркәлә торган документлар мөрәжәгать итүче тарафыннан кәгазьдә дә тапшырыла (жибәрелә) ала:</p> <p>шәхсән; почта аша жибәреп.</p> <p>Гариза белән документлар шулай ук мөрәжәгать итүче тарафыннан көчәйтелгән электрон имза белән имзаланган электрон документ рәвешендә гомуми файдаланудагы мәгълүмати-телекоммуникация челтәре, шул исәптән «Интернет» мәгълүмати-телекоммуникация челтәре аша да тапшырылырга (жибәрелергә) мөмкин</p>	<p>442-ФЗ номерлы федераль законның 15, 16, 31 ст.;</p> <p>908 номерлы Тәртипнең 7, 8, 9 пунктлары;</p> <p>1053 номерлы Тәртипнең 1.4.3, 3.5.1 пунктлары</p>
<p>2.6. Норматив хокукый актлар нигезендә дәүләт хезмәтен күрсәтү өчен зарури булган, дәүләт органнары, жирле үзидарә органнары һәм бүтән оешмалар карамагындагы һәм мөрәжәгать итүче аларны тапшырырга хокуклы булган документларның тулы исемлеге, шулай ук, шул исәптән электрон рәвештә, мөрәжәгать итүче тарафыннан</p>	<p>Гражданинны социаль хезмәт күрсәтүгә мохтаж дип тану өчен документлар ведомствоара хезмәттәшлек итү каналлары аша алына, түбәндәге рәвешләрдә:</p> <p>шушы Регламентның 13 нче кушымтасындагы исемлеккә туры китереп, халыкка комплекслы социаль хезмәт күрсәтү үзәкләренен өйдә социаль хезмәт күрсәтү бүлекләрендә өйдә социаль ярдәм күрсәтү рәвешендә;</p> <p>шушы Регламентның 14 нче кушымтасындагы исемлеккә туры китереп, картлар һәм инвалидлар өчен интернат-йортларда (пансионатларда), картлар һәм инвалидлар өчен махсус интернат-йортларда стационар социаль хезмәт</p>	<p>210-ФЗ номерлы федераль законның 7 ст. 1 өл. 2 п.</p>

<p>аларны алу ысуллары, аларны тапшыру тәртибе; әлеге документлар белән эш итүче дәүләт органы, жирле үзидарә органы яисә оешма</p>	<p>күрсәтү рәвешендә;  шушы Регламентның 15 нче кушымтасындагы исемлеккә туры китереп, психоневрология интернатларында стационар социаль хезмәт күрсәтү рәвешендә;  шушы Регламентның 16 нчы кушымтасына туры китереп, акылы артта калган балалар өчен интернат-йортларда, физик житешсезлекләре булган балалар өчен интернат-йортларда стационар социаль хезмәт күрсәтү рәвешендә;  шушы Регламентның 17 нче кушымтасындагы исемлеккә туры китереп, инвалидларны тернәкләндерү үзәкләрендә, мөмкинлекләре чикләнгән балалар һәм яшүсмерләр өчен тернәкләндерү үзәкләрендә, халыкка комплекслы социаль хезмәт күрсәтү үзәкләренен тернәкләндерү бүлекләрендә стационар социаль хезмәт күрсәтү рәвешендә;  шушы Регламентның 18 нче кушымтасындагы исемлеккә туры китереп, социаль тернәкләндерүгә мохтаж, балигълык яшенә житмәгәннәр өчен махсуслаштырылган учреждениеләрдә (балалар һәм яшүсмерләр өчен социаль приютлар, балигълык яшенә житмәгәннәр өчен социаль-тернәкләндерү үзәкләре) стационар социаль хезмәт күрсәтү;  шушы Регламентның 19 нчы кушымтасындагы исемлеккә туры китереп, билгеле бер яшәү урыны булмаган затлар өчен социаль яраклаштыру үзәкләрендә стационар социаль хезмәт күрсәтү рәвешендә;  шушы Регламентның 20 нче кушымтасындагы исемлеккә туры китереп, гаиләгә һәм балаларга социаль ярдәм үзәкләрендә, халыкка комплекслы социаль хезмәт күрсәтү үзәкләренен гаиләгә һәм балаларга</p>	
---	---	--



социаль ярдәм күрсәтү бүлекләрендә ярымстационар социаль хезмәтләр күрсәтү рәвешендә;

шушы Регламентның 21 нче кушымтасындагы исемлеккә туры китереп, халыкка комплекслы социаль хезмәт күрсәтү үзәкләренән социаль-тернәкләндерү бүлекләрендә, мөмкинлекләре чикләнгән балалар һәм яшүсмерләр өчен тернәкләндерү үзәкләрендә ярымстационар социаль хезмәтләр күрсәтү рәвешендә;

шушы Регламентка 22 нче кушымтадагы исемлеккә туры китереп, сукуырларны һәм начар күрүчеләрне социаль тернәкләндерү үзәкләрендә ярымстационар социаль хезмәтләр күрсәтү рәвешендә;

шушы Регламентның 23 нче кушымтасындагы исемлеккә туры китереп, гаиләгә һәм балаларга социаль ярдәм үзәкләрендә, халыкка комплекслы социаль хезмәт күрсәтү үзәкләрендә өйдә социаль хезмәтләр күрсәтү рәвешендә.

Мөрәжәгать итүче үзенән ихтыяры белән Министрлыкның территориаль органына шушы пунктта күрсәтелгән документларны, мөмкинлеге булган очракта, электрон рәвештә дә тапшырырга хокуклы.

Югарыда күрсәтелгән документлар мөрәжәгать итүче тарафыннан кәгазьдә дә тапшырыла (жибәрелә) ала:

шәхсән;

почта аша жибәреп.

Гариза белән документлар шулай ук мөрәжәгать итүче тарафыннан көчәйтелгән квалификацияле электрон имза белән имзаланган электрон документ рәвешендә, гомуми файдаланудагы мәгълүматителекоммуникация челтәре аша, шул

исәптән «Интернет» мәгълүмати-телекоммуникация челтәре аша да тапшырылырга (жибәрелергә) мөмкин.

Югарыда күрсәтелгән документлар шушы Регламентка 13-23 нче кушымталарда күрсәтелгән оешмаларга һәм учреждениеләргә тиешенчә федераль башкарма хакимият органнары, Россия Федерациясе субъектлары башкарма хакимият органнары һәм жирле үзидарә органнары норматив хокукый актларында (норматив актларында) билгеләнгән ысуллар белән алынырга мөмкин.

Мөрәжәгать итүче тарафыннан югарыда күрсәтелгән документларның тапшырылмавы дәүләт хезмәтен күрсәтү буенча документларны кабул итүдән баш тартуга нигез була алмый.

Министрлыкның территориаль органы, вәкаләтле оешма мөрәжәгать итүчедән таләп итәргә хокуклы түгел:

210-ФЗ номерлы федераль законның 7 статьясының 6 өлешендә каралган документлардан тыш, дәүләт хезмәтен күрсәтүче органнар, муниципаль хезмәтләрне күрсәтүче органнар, бүтән дәүләт органнары, жирле хакимиятләр һәм башкару-боеру вәкаләтләрен гамәлгә ашыручы бүтән жирле үзидарә органнары (алга таба – жирле үзидарә органнары) яисә дәүләт органнарына яисә жирле үзидарә органнарына буйсына торган, дәүләт хезмәтләре һәм муниципаль хезмәтләр күрсәтүдә катнашучы оешмалар карамагында булган, дәүләт хезмәтен күрсәтүгә бәйле рәвештә барлыкка килә торган мөнәсәбәтләрне жайга салучы норматив хокукый актларда тапшырылуы күздә тотылмаган документларны тиешенчә федераль

башкарма хакимият органнары,  
дәүләт бюджетныкы булмаган  
фондлар органнары, Россия Федера-  
циясе субъектлары дәүләт хакимияте  
башкарма органнары, шулай ук  
жирле үзидарә органнарыннан;

(Егерме икенче-егерме алтынчы  
абзацлар 2018 елның 18 октябреннән  
үз көченә керә)

дәүләт хезмәтен күрсәтү өчен  
кирәкле документларны кабул итүдән  
яки дәүләт хезмәтен күрсәтүдән  
беренче мәртәбә баш тартканда  
булмавы һәм (яки) дәрәҗә булмавы  
күрсәтелмәгән документлар һәм  
мәгълүматлар тапшыруны, түбәндәге  
очрактан тыш:

дәүләт хезмәте күрсәтү турында  
гариза беренче мәртәбә тапшырыл-  
ганнан соң дәүләт хезмәтен күрсәтүгә  
кагылышлы норматив хокукый  
актларның таләпләре үзгәргәндә;

дәүләт хезмәтен күрсәтү өчен  
кирәкле документларны кабул итүдән  
яки дәүләт хезмәтен күрсәтүдән  
беренче мәртәбә баш тартудан соң  
дәүләт хезмәтен күрсәтү турында  
мөрәжәгать итүче тарафыннан  
тапшырылган һәм элегрәк тапшы-  
рылган документлар жыелмасына  
кертелмәгән гаризада һәм документ-  
ларда хаталар булганда;

дәүләт хезмәтен күрсәтү өчен  
кирәкле документларны кабул итүдән  
яки дәүләт хезмәтен күрсәтүдән  
беренче мәртәбә баш тартудан соң  
documentларның гамәлдә булу срогы  
беткәндә яисә мәгълүматлар  
үзгәргәндә;

дәүләт хезмәтен күрсәтүче  
органның вазыйфай затының яисә  
дәүләт хезмәте күрсәтүче вәкаләтле  
оешманың, дәүләт хезмәткәренен,  
вәкаләтле оешма хезмәткәренен  
дәүләт хезмәтләре күрсәтү өчен

	<p>кирәкле документларны кабул итүдән йә дәүләт хезмәте күрсәтүдән беренче мәртәбә баш тартканда документаль расланган хаталы яки хокукка каршы килә торган гамәл кылуы (гамәл кылмавы) факты (билгеләре) ачыкланганда, бу хакта дәүләт хезмәте күрсәтүче органның яки дәүләт хезмәте күрсәтүче вәкәләтле оешмасы житәкчесенең имзасы белән язмача рәвештә мөрәжәгать итүчегә хәбәр ителә, шулай ук ките-релгән унайсызлыklar өчен гафу үтенелә</p>	
<p>2.7. Дәүләт хезмәте күрсәтү буенча, норматив хокукый актларда каралган очраklarда, алар белән килештерү таләп ителә торган һәм бу гамәл дәүләт хезмәтен күрсәтүче башкарма хакимият органы тарафыннан гамәлгә ашырыла торган дәүләт хакимияте органның һәм аларның структур бүлекчәләренең исемлегә</p>	<p>Килештерү таләп ителми</p>	
<p>2.8. Дәүләт хезмәте күрсәтү өчен зарури документларны кабул итүдән баш тарту нигезләренең тулы исемлегә</p>	<p>Гаризаны һәм документларны (документларның күчермәләрен) кабул итүдән баш тарту нигезләре булып түбәндәгеләр тора:</p> <ol style="list-style-type: none"> <li>1) әлегә Регламентның 1.3 пункты нигезендә гариза бирүче булып тормаучы затның мөрәжәгать итүе;</li> <li>2) әлегә Регламентның 2.5 п. күрсәтелгән, гражданны социаль хезмәт күрсәтүдә мохтаж дип тану өчен кирәкле тиешле формадагы документларның (документларның</li> </ol>	

	<p>күчермэләренә) бөтенләй яки тулы күләмдә тапшырылмасы;</p> <p>3) гамәлдәге сроклары беткән документлар (документларның күчермәләрен) һәм мәгълүматлар тапшыру, документларда (документларның күчермәләрендә) билгеләнгән тәртиптә таныкланмаган чистартылган, өстәп язылган, сүزلәре сызылган һәм төзәтмәләр кертелгән урыннар булу</p>	
<p>2.9. Дәүләт хезмәте күрсәтүне туктатып тору яисә дәүләт хезмәте күрсәтүдән баш тарту нигезләренә тулы исемлегә</p>	<p>Дәүләт хезмәтен күрсәтүдән баш тарту нигезләре:</p> <p>1) төгәл булмаган мәгълүматлар тапшыру, гамәлдәге срогы беткән документлар һәм мәгълүматлар тапшыру;</p> <p>2) гражданинда аның яшәеш шартларын начарайта яки начарайтырга мөмкин булган шартларның булмасы;</p> <p>3) социаль хезмәт күрсәтүгә кабул итү өчен Россия Федерациясә норматив хокукый актларында каралган медицина каршылыкларының ачыклануы.</p> <p>Дәүләт хезмәте күрсәтүне туктатып тору өчен нигезләр билгеләнмәгән</p>	<p>908 номерлы Тәртипнең 13 п.</p>
<p>2.10. Дәүләт хезмәтен күрсәткән өчен дәүләт пошлинасын яки бүтән төрле түләүне алу тәртибе, аның күләме һәм алыну нигезләре</p>	<p>Дәүләт хезмәте түләүсез нигездә күрсәтелә</p>	<p>210-ФЗ номерлы федераль законның 8 ст.</p>
<p>2.11. Дәүләт хезмәте күрсәтү өчен кирәкле һәм зарури булып саналучы хезмәтләренә күрсәтү өчен түләү алу тәртибе, аның күләме һәм алу нигезләре, мондый</p>	<p>Зарури һәм мәжбүри хезмәтләр күрсәтү таләп ителми</p>	

<p>түлэу күлэмен хисап-лау методикасы ту-рында мэгълүматны да кертеп</p>		
<p>2.12. Дәүләт хезмәтен күрсәтү турындагы гаризаны тапшырган-да яисә мондый хез-мәтләр күрсәтүнең нәтижәләрән алганда чиратта көтүнең максималь вақыты</p>	<p>Мөрәжәгать итүченең кабул итүне (хезмәт күрсәтелүне) көтүнең макси-маль вақыты 15 минуттан артык түгел. Дәүләт хезмәте алучы аерым категорияләр өчен кабул итүне көтүдә чират билгеләнмәгән.</p>	<p>601 номерлы РФ Президенты указы</p>
<p>2.13. Мөрәжәгать итүченең дәүләт хезмәтен күрсәтү турындагы гарызна-мәсен, шул исәптән электрон рәвештә теркәү вақыты</p>	<p>Социаль хезмәтләр күрсәтү ту-рында, шул исәптән электрон рәвеш-тә жиберелгән, гаризаны теркәү гариза килгән вақыттан башлап бер эш көне эчендә гамәлгә ашырыла.</p>	
<p>2.14. Дәүләт хезмәте күрсәтелә торган биналарга, мөрәжәгать итүче-ләрнең көтү һәм аларны кабул итү урыннарына карата, шул исәптән аталган объектларның инвалидларны социаль яклау турында Россия Федерациясе законнары нигезендә инвалидлар өчен файдалану мөмкинлеген тәэмин итүгә, мондый хезмәтләр күрсәтү турында визуаль, текстлы һәм мультимедияле мэгълүматлар урнаштыруга һәм</p>	<p>Дәүләт хезмәте янгына каршы система һәм янғын сүндерү систе-масы, документларны рәсмиләштерү өчен кирәкле булган мебель, мэгълү-мат стендлары белән тәэмин ителгән биналарда күрсәтелә. Дәүләт хезмәтен күрсәтү турын-да визуаль, текстлы һәм мультиме-дияле мэгълүмат мөрәжәгать итүче-ләр өчен унайлы урыннарда, шул исәптән инвалидларның чикләнгән мөмкинлекләрен исәпкә алып урнаштырыла. Инвалидларның (кресло-коляс-калардан һәм суқырларны йөртүче этләрден файдаланучы инвалидларны да кертеп) дәүләт хезмәте күрсәтелә торган урынга каршылыкларсыз үтеп керүен оештыру максатларында, алар өчен түбәндәгеләр тәэмин ителә: а) дәүләт хезмәте күрсәтелә торган объектка (бинага, бүлмәгә) каршылыксыз үтеп керү өчен шартлар;</p>	<p>181-ФЗ номерлы федераль законның 14 ст., 15 ст.; 527н номерлы боерык</p>

<p>рәсмиләштерүгә карата таләпләр</p>	<p>б) дәүләт хезмәте күрсәтелә торган объектлар (биналар, бүлмәләр) урнашкан территория буенча мөстәкыйль хәрәкәт итә алу, шулай ук мондый объектларга керү һәм чыгу мөмкинлеге, шул исәптән кресло-коляскадан файдаланып;</p> <p>в) күрү функциясе буенча һәм мөстәкыйль хәрәкәт итүдә тотрыклы бозылышлары булган инвалидларны озатып йөрү;</p> <p>г) дәүләт хезмәте күрсәтелә торган объектларга (биналарга, бүлмәләргә) инвалидларның каршылыкларсыз үтеп керә алуын тәмин итү өчен зарури жайланмаларны һәм мәгълүматларны тиешенчә урнаштыру, – аларның торышындагы чикләмәләрне исәпкә алып;</p> <p>д) инвалидлар өчен кирәкле ишетелә һәм күренә торган мәгълүматларны, шулай ук язуларны, тамгаларны һәм Брайльның нокталы шрифтлары белән ясалган текстлы һәм тамгалы башка график мәгълүматларны дубльләштерү;</p> <p>е) сурдотәржемәчәне һәм тифлосурдотәржемәчәне кертү;</p> <p>ж) дәүләт хезмәте күрсәтелә торган объектларга (биналарга, бүлмәләргә) сукурларны йөртүче этне кертү, – Россия Федерациясе Хезмәт һәм социаль яклау министрлыгының «Сукурларны йөртүче этнең махсус өйрәтелгән булуын раслаучы документ рәвешен һәм аны бирү тәртибен раслау турында» 2015 елның 22 июнендәге 386н номерлы бөерыгы белән расланган рәвештә һәм тәртиптә бирелә торган һәм аның махсус рәвештә өйрәтелгән булуын раслаучы документы булган очракта;</p> <p>з) инвалидларга башка затлар белән бертигез рәвештә дәүләт</p>	
---------------------------------------	---	--

	<p>хезмәтен күрсәтү өчен комачау итүче каршылыктарны жинәргә ярдәм итү.</p> <p>Бинаны инвалид ихтыяжларын исәпкә алып тулысынча жайлаштыруу мөмкин булмаса, дәүләт хезмәтен күрсәтү максатларында аңа гариза бирү урынына килү мөмкинлеге тәмин ителә, мөмкинлек булганда, гаризаны кабул итү эше дистанцион тәртиптә гамәлгә ашырыла</p>	
<p>2.15. Дәүләт хезмәтенен үтемле һәм сыйфатлы булу күрсәткечләре, шул исәптән дәүләт хезмәте күрсәтелгәндә мөрәжәгать итүченең вазыйфалар затлар белән бергәләп эшләргә туры килгән очрактар саны һәм аларның дәвамлылыгы, дәүләт хезмәтен дәүләти һәм муниципаль хезмәтләр күрсәтүнең күпфункцияле үзәкләрендә, дәүләти һәм муниципаль хезмәтләр күрсәтүнең күпфункцияле үзәкләренен чыгарып эшләү урыннарында алу мөмкинлеге, дәүләт хезмәте күрсәтү барышы турында мәгълүмат алу мөмкинлеге, шул исәптән мәгълүмат-коммуникация технологияләреннән файдаланып</p>	<p>Дәүләт хезмәте күрсәтүнең үтемле булу күрсәткечләре түбәндәгеләрдән гыйбарәт:</p> <p>кирәкле санда белгечләр, шулай ук мөрәжәгать итүчеләрдән документлар кабул итү гамәлгә ашырыла торган урыннар булуы;</p> <p>мәгълүмат стендларында, Интернет челтәрендә, Министрлыкның рәсми сайтында дәүләт хезмәтен күрсәтү ысуллары, тәртибе, вакытлары турында тулы мәгълүмат булу;</p> <p>дәүләт хезмәте күрсәтелә торган биналарның инвалидлар өчен үтемле булуы;</p> <p>инвалидларга бүтән затлар белән бертигез дәрәжәдә хезмәтләр алуга комачау итүче киртәләрне жинүдә ярдәм күрсәтү;</p> <p>Дәүләт хезмәте күрсәтүнең сыйфатлы булу күрсәткечләре түбәндәгеләрдән гыйбарәт:</p> <p>документларны кабул итү һәм карау чорлары саклану;</p> <p>дәүләт хезмәте нәтижәсен алу чоры саклану;</p> <p>дәүләт граждан хезмәткәрләре тарафыннан әлеге Регламент бозылу очрактарына карата нигезле шикаятьләренен булмавы;</p> <p>мөрәжәгать итүченең Министрлыкның территориаль органы белгечләре белән хезмәттәшлек итү саны:</p>	<p>181-ФЗ номерлы федераль законның 15 ст.;</p> <p>527н номерлы боерык</p>



	<p>дәүләт хезмәте күрсәтү өчен зарури документлар турыдан-туры тапшырылганда, – икедән артык түгел (консультацияләрне исәпкә алмыйча);</p> <p>дәүләт хезмәтен күрсәтү өчен кирәкле документларны почта аша жибергәндә – бер мәртәбәдән артык түгел (консультацияләрне исәпкә алмыйча);</p> <p>эгәр гариза белән документларның күчермәләре 63-ФЗ номерлы федераль закон һәм 210-ФЗ номерлы федераль закон таләпләре нигезендә электрон имза белән имзаланмаган (таныкланмаган) электрон документлар рәвешендә жиберелсә, – бер мәртәбәдән артык түгел (консультацияләрне исәпкә алмыйча).</p> <p>Дәүләт хезмәте күрсәтелгәндә мөрәжәгать итүченең дәүләт хезмәтен күрсәтүдә катнашучы белгечләр белән бер мәртәбә хезмәттәшлек итүенең озынлыгы 15 минуттан артмый.</p> <p>Дәүләт хезмәтен күрсәтү, дәүләт хезмәте күрсәтү буенча гариза тапшыруны да кертеп, дәүләти һәм муниципаль хезмәтләр күрсәтүнең күпфункцияле үзәге (алга таба – КФҮ), КФҮнең читтән торып эшләү урыннарында гамәлгә ашырылмый.</p> <p>Дәүләт хезмәте күрсәтү барышы турында мәгълүмат мөрәжәгать итүче тарафыннан <a href="http://mtsz.tatarstan.ru">http://mtsz.tatarstan.ru</a> сайтыннан, Дәүләт хезмәтләренең һәм муниципаль хезмәтләренең (функцияләренең) бердәм порталыннан <a href="http://www.gosuslugi.ru">http://www.gosuslugi.ru</a>, Татарстан Республикасы Дәүләт хезмәтләре һәм муниципаль хезмәтләр порталыннан <a href="https://uslugi.tatarstan.ru">https://uslugi.tatarstan.ru</a> алынырга мөмкин</p>	
2.16. Электрон	Гариза һәм документлар (доку-	63-ФЗ номерлы

рәвештә дәүләт хезмәте күрсәтү үзенчәлекләре	ментларның күчермәләре) дәүләт хезмәте күрсәтүче Министрлыкның территориаль органына (вәкаләтле оешмага) 63-ФЗ номерлы федераль закон һәм 210-ФЗ номерлы федераль закон таләпләре нигезендә мөрәжәгать итүченең электрон имзасы белән имзаланган электрон документ рәвешендә Татарстан Республикасы дәүләт хезмәтләре һәм муниципаль хезмәтләр порталы ( <a href="http://uslugi.tatarstan.ru/">http://uslugi.tatarstan.ru/</a> ) аша жибәрелергә мөмкин	федераль законның 2 ст. 11 п.; 210-ФЗ номерлы федераль законның 21.1 ст.
--	---	--

3. Административ процедураларның (гамәлләрнең) составы, эзлеклелеге һәм вакытлары, аларны үтәү тәртибенә карата таләпләр, шул исәптән административ процедураларны (гамәлләрне) электрон рәвештә башкару үзенчәлекләре, шулай ук административ процедураларны (гамәлләрне) дәүләт хезмәтләре һәм муниципаль хезмәтләр күрсәтүче күпфункцияле үзәкләр, күпфункцияле үзәкләрнең читтән торып эшләү урыннарында башкару үзенчәлекләре

3.1. Дәүләт хезмәте күрсәтелгәндә гамәлләрнең эзлеклелегенә тасвирлама:

3.1.1. Дәүләт хезмәте күрсәтү түбәндәге административ процедураларны үз эченә ала:

1) мөрәжәгать итүчене консультацияләү, аңа ярдәм күрсәтү, шул исәптән дәүләт хезмәте күрсәтү буенча кирәкле документларны рәсмиләштерү өлешендә;

2) социаль хезмәтләр күрсәтү турында гаризаны һәм тапшырылган документларны карау, дәүләт хезмәтләре күрсәтү турында гаризаны (мөрәжәгатьне) социаль хезмәт күрсәтүгә мохтаж булу турында карар кабул итү өчен кирәкле, теркәлгән документлары (документларның күчермәләре) белән кабул итү һәм теркәү яисә документларны кабул итүдән баш тарту;

3) ведомствоара мәгълүмати хезмәттәшлек кысаларында дәүләт хезмәтләрен күрсәтүдә катнашучы органнарга (оешмаларга) гарызнамәләр формалаштыру һәм жибәрү;

4) мөрәжәгать итүченең үз инициативасы буенча тапшырылган һәм (яки) ведомствоара мәгълүмати хезмәттәшлек кысаларында алынган (тапшырылган) документларны (мәгълүматларны) әлегә Регламентның 2.9 пункты таләпләренә туры килү-килмәве буенча карау: гражданның яшәеш шартларын начарайта яки начарайтырга мөмкин булган шартлар булуын (булмавын) билгеләү;

5) гражданны социаль хезмәт күрсәтүгә мохтаж дип тану турында яки социаль хезмәт күрсәтүгә мохтаж дип танудан баш тарту турында карар кабул итү;

6) гражданның социаль хезмәтләргә хосусый ихтыяжы булуын билгеләү, социаль хезмәтләр күрсәтүнең хосусый программасын (алга таба – СХКХП) төзү һәм гражданның бирү.

3.1.2. Дәүләт хезмәтен күрсәтү буенча гамәлләрнең эзлеклелеге турында блок-

схема әлеге Регламентның 24 нче кушымтасында күрсәтелде.

3.2. Мөрәжәгать итүчене консультацияләү, аңа ярдәм күрсәтү, шул исәптән дәүләт хезмәтен күрсәтү буенча кирәкле документларны рәсмиләштерү өлешендә

3.2.1. Мөрәжәгать итүче шәхсән, телефон буенча, язмача почта буенча һәм (яки) электрон почта ярдәмендә яшәгән урыны (торган урыны) буенча Министрлыкның территориаль органына яки вәкаләтле оешмага консультация алу өчен мөрәжәгать итә. Консультация алу өчен документларның күчермәләре электрон формада Татарстан Республикасы дәүләт хезмәтләре һәм муниципаль хезмәтләр порталы аша жиһәрелергә мөмкин.

Министрлыкның территориаль органы (вәкаләтле оешма) белгече мөрәжәгать итүне консультацияли, шул исәптән дәүләт хезмәтен алу өчен кирәкле документларның составы, формасы һәм эчтәлеге буенча, һәм мөрәжәгать итүчегә ярдәм күрсәтә, шул исәптән дәүләт хезмәтен күрсәтү өчен кирәкле документларны рәсмиләштерү өлешендә.

Шушы пунктта билгеләнә торган процедура мөрәжәгать итүче мөрәжәгать иткән көндә башкарыла.

Административ процедураның нәтижәсе булып түбәндәгеләр тора: тапшырылган документларның составы, рәвеш һәм эчтәлеге буенча консультацияләү, мөрәжәгать итүчегә күрсәтелгән ярдәм, шул исәптән дәүләт хезмәте күрсәтү өчен зарури документларны рәсмиләштерү өлешендә.

3.3. Социаль хезмәтләр күрсәтү турында гаризаны һәм тапшырылган документларны карау, дәүләт хезмәтләре күрсәтү турында гаризаны (мөрәжәгатьне) социаль хезмәт күрсәтүгә мохтаж булу турында карар кабул итү өчен кирәкле, теркәлгән документлары (документларның күчермәләре) белән кабул итү һәм теркәү яисә гаризаны һәм документларны кабул итүдән баш тарту

3.3.1. Мөрәжәгать итүче Министрлыкның территориаль органына (вәкаләтле оешмага) әлеге Регламентның 2.5 пункты нигезендә гариза һәм документлар (документларның күчермәләрен) тапшыра.

Гаризада (мөрәжәгатьтә) күрсәтелгән, социаль хезмәт күрсәтүдә мохтажлык булуны билгели торган шартлар булуын раслаучы документлар (документларның күчермәләре) гариза белән берлектә гражданин (аның законлы вәкиле) тарафыннан тапшырыла, ә аның мәнфәгатьләрендә бүтән гражданныр, дәүләт органнары, жирле үзидарә органнары, ижтимагый берләшмәләр мөрәжәгать иткән очракта, – бүтән гражданныр, дәүләт органнары, жирле үзидарә органнары, ижтимагый берләшмәләр тарафыннан, ашыгыч социаль хезмәтләр күрсәтү артыннан мөрәжәгать итү очракларыннан тыш.

Гариза һәм билгеләнгән тәртиптә таныкланган документларның күчермәләре почта буенча жиһәрелергә мөмкин.

Электрон почта аша жиһәрелә торган гариза һәм документлар (документларның күчермәләре) 63-ФЗ номерлы федераль закон һәм 210-ФЗ номерлы федераль закон нигезендә имзалана һәм Министрлыкның территориаль органына (вәкаләтле оешмага) мәгълүматны электрон тапшыру жайланмалары һәм Татарстан Республикасы дәүләт хезмәтләре һәм муниципаль хезмәтләр порталы ярдәмендә тапшырыла.

Почта аша яки электрон формада Татарстан Республикасы дәүләт хезмәтләре һәм муниципаль хезмәтләр порталы, Дәүләт хезмәтләренең һәм муниципаль

хезмәтләрнең (функцияләрнең) бердәм порталы аша тапшырылган гариза һәм документлар (документларның күчермәләре) гомуми тәртиптә карала.

3.3.2. Министрлыкның территориаль органы (вәкаләтле оешма) белгече гаризаны һәм тапшырылган документларны (документларның күчермәләрен) гражданин (законлы вәкил) мөрәжәгать иткән яисә аның мәнфәгатьләрендә бүтән гражданнар мөрәжәгать иткән, дәүләт органнары, жирле үзидарә органнары, ижтимагый берләшмәләр мөрәжәгать иткән көнне тикшерә.

«Дәүләт хезмәтләре һәм муниципаль хезмәтләр күрсәтү турында» 2010 елның 27 июлендәге 210-ФЗ номерлы федераль законның 7 статьясының 6 өлешендә саналган документлар категориясенә караучы документлар (документларның күчермәләре) тапшырылмаган очракта, Министрлыкның территориаль органы (вәкаләтле оешма) вәкиле социаль хезмәтләр күрсәтү турында гариза белән мөрәжәгать иткән көнне гражданинга (законлы вәкилгә), бүтән гражданинга, дәүләт органына, жирле үзидарә органына, ижтимагый берләшмәгә (гражданин мәнфәгатьләрендә бүтән гражданнар, дәүләт органнары, жирле үзидарә органнары, ижтимагый берләшмәләр мөрәжәгать иткән очракларда) гаризаны һәм документларны (документларның күчермәләрен) кабул итүдән һәм гаризаны теркәүдән баш тарту өчен нигезләре булуы турында хәбәр итә һәм гаризаны һәм (яки) документларны (документларның күчермәләрен) кабул итүдән һәм гаризаны теркәүдән баш тарту өчен ачыкланган нигезләрнең эчтәлеген аңлатып, гаризаны һәм (яки) документларны кайтарып бирә.

Гаризаны һәм документларны (документларның күчермәләрен) кабул итүдән баш тарту нигезләре булмаган очракта, Министрлыкның территориаль органы (вәкаләтле оешма) белгече:

гражданинны социаль хезмәт күрсәтүгә мохтаж дип тану һәм социаль хезмәтләр күрсәтүнең хосусый программасын (СХКХП) төзү буенча дәүләт хезмәте күрсәтү өчен социаль хезмәтләр күрсәтү турында гаризаларны теркәүгә алу журналында (алга таба – гаризаларны теркәү журналы) гаризаны терки. Гаризаларны теркәүгә алу журналының рәвеше әлегә Регламентның 25 нче кушымтасында күрсәтелде;

мөрәжәгать итүчегә (законлы вәкилгә), бүтән гражданнарга, дәүләт органнарына, жирле үзидарә органнарына, ижтимагый берләшмәләргә (гражданин мәнфәгатьләрендә бүтән гражданнар, дәүләт органнары, жирле үзидарә органнары, ижтимагый берләшмәләр мөрәжәгать иткән очракларда) гаризаны теркәү датасы, беркетелгән керү номеры турында тамгалап, гаризаны һәм документларны (документларның күчермәләрен) кабул итү турында язу тапшыра, ә гариза һәм документлар (документларның күчермәләре) почта аша яки Татарстан Республикасы дәүләт хезмәтләре һәм муниципаль хезмәтләр порталы аша жиберелгән очракта, мөрәжәгать итүчегә (законлы вәкилгә), бүтән гражданнарга, дәүләт органнарына, жирле үзидарә органнарына, ижтимагый берләшмәләргә (гражданин мәнфәгатьләрендә бүтән гражданнар, дәүләт органнары, жирле үзидарә органнары, ижтимагый берләшмәләр мөрәжәгать иткән очракларда) гаризаны һәм документларны (документларның күчермәләрен) кабул итү турында хәбәрләмә жиберә;

гаризаны һәм тапшырылган документларны Учреждениегә тапшыра (гариза һәм документлар Министрлыкның территориаль органына килгәндә).

Әлегә пунктта билгеләнә торган процедуралар гариза һәм документлар

мөрәжәгать итүчедән (законлы вәкилдән), бүтән гражданнардан, дәүләт органнарыннан, жирле үзидарә органнарыннан, ижтимагый берләшмәләрдән (гражданин мәнфәгатләрәндә бүтән гражданнар, дәүләт органнары, жирле үзидарә органнары, ижтимагый берләшмәләр мөрәжәгать иткән очрақларда) килгән көнне гамәлгә ашырыла.

Административ процедураларның нәтижәсе булып түбәндәгеләр тора:

гаризаны һәм документларны (документларның күчермәләрен), баш тарту нигезләрен күрсәтеп, теркәмичә кайтарып бирү;

гаризаларны теркәү журналында теркәү язуы, гаризаны теркәү датасы, беркетелгән керү номеры турында тамга белән бирелгән язу яки гаризаны һәм документларны (документларның күчермәләрен) кабул итү турында хәбәрләмә;

Учреждениегә тапшырылган гариза һәм документлар (гариза һәм документлар Министрлыкның территорияль органына килгәндә).

3.4. Ведомствоара мәгълүмати хезмәттәшлек кысаларында дәүләт хезмәтләрен яки муниципаль хезмәтләрен күрсәтүдә катнашучы органнарда (оешмаларда) гарызнамәләр формалаштыру һәм жибәрү

3.4.1. Гражданин (законлы вәкил), бүтән гражданнар, дәүләт органнары, жирле үзидарә органнары, ижтимагый берләшмәләр (гражданин мәнфәгатләрәндә бүтән гражданнар, дәүләт органнары, жирле үзидарә органнары, ижтимагый берләшмәләр мөрәжәгать иткән очрақларда) тарафыннан тапшырылган документларда һәм мәгълүматларда төгәлсезлекләр булган очрақта, «Дәүләт хезмәтләре һәм муниципаль хезмәтләр күрсәтү турында» 2010 елның 27 июлендәгә 210-ФЗ номерлы федераль законның 7 статьясының 6 өлешендә саналган документлар категориясенә караучы документлардан тыш, гражданинның социаль хезмәт күрсәтүгә мохтаж дип тану турында (танудан баш тарту турында) карар кабул итү өчен кирәкле документлар һәм мәгълүматлар Учреждение (вәкаләтле оешма) тарафыннан ведомствоара мәгълүмати хезмәттәшлек кысаларында соратып алына.

Әлеге пунктта билгеләнә торган процедура гариза теркәлгән көндә башкарыла.

Мәгълүматлар тапшыру турында гарызнамәләр административ процедураның нәтижәсе булып тора.

3.4.2. Ведомствоара хезмәттәшлек органы белгече Учреждениегә (вәкаләтле оешмага) мәгълүматларны гарызнамә сорала торган мәгълүматлар белән эш итүче дәүләт органына, жирле үзидарә органына, дәүләт органының яки жирле үзидарә органының ведомство буйсынуында торган оешмага килгән вакыттан башлап ике эш көне эчендә бирә.

Тапшырылган мәгълүматлар административ процедураның нәтижәсе булып тора.

3.5. Мөрәжәгать итүче (законлы вәкил), бүтән гражданнар, дәүләт органнары, жирле үзидарә органнары, ижтимагый берләшмәләр (гражданин мәнфәгатләрәндә бүтән гражданнар, дәүләт органнары, жирле үзидарә органнары, ижтимагый берләшмәләр мөрәжәгать иткән очрақларда) тарафыннан үз инициативасы нигезендә тапшырылган һәм (яки) ведомствоара мәгълүмати хезмәттәшлек кысаларында алынган (тапшырылган) документларны (документларның күчермәләрен) Учреждение (вәкаләтле оешма) белгече тарафыннан карау

Учреждение (вәкаләтле оешма) белгече:

мөрәжәгать итүче (законлы вәкил), бүтән гражданнар, дәүләт органнары, жирле

үзидарә органнары, ижтимагый берләшмәләр (гражданин мәнфәгатьләрендә бүтән гражданнар, дәүләт органнары, жирле үзидарә органнары, ижтимагый берләшмәләр мөрәжәгать иткән очрақларда) тарафыннан үз инициативасы буенча тапшырылган, шулай ук ведомствоара мәгълүмати хезмәттәшлек кысаларында алынган (тапшырылган) гаризаны, документларны (документларның күчермәләрен) карый һәм аларда күрсәтелгән мәгълүматларны «Татарстан Республикасында яшәүчеләрнең социаль регистры» дәүләт мәгълүмат системасының (алга таба – мәгълүмат системасы) «Татарстан Республикасында халыкка социаль хезмәт күрсәтү өлкәсендә хезмәтләр күрсәтүне оештыру» кече системасына кертә;

документларны (документларның күчермәләрен) өйрәнә һәм дәүләт хезмәте алучының яшәеш шартларын начарайта яки начарайтырга мөмкин булган шартлар булуын раслау, социаль хезмәтләр алуға медицина каршылыкларының булуын (булмавын), тапшырылган мәгълүматларның төгәллеге, документларның һәм мәгълүматларның гамәлдәге срогын ачыклау өчен кирәкле белешмәләрне анализлай.

Документларны (мәгълүматларны) карау һәм өйрәнү нәтижәләре буенча дәүләт хезмәтен күрсәтүдән баш тарту өчен әлегә Регламентның 2.9 пунктында каралган нигез булуы ачыкланган очрақта, Учреждение (вәкаләтле оешма) белгече:

мәгълүмат системасында гражданинны социаль хезмәт күрсәтүгә мохтаж дип танудан баш тарту турында карар проектын эзерли (карар формасы 26 нчы кушымтада китерелде);

мәгълүмат системасында гражданинны социаль хезмәт күрсәтүгә мохтаж дип танудан баш тарту турында эзерләнгән карар проектын кәгазьгә чыгартып ала;

мөрәжәгать итүче (законлы вәкил), бүтән гражданнар, дәүләт органнары, жирле үзидарә органнары, ижтимагый берләшмәләр (гражданин мәнфәгатьләрендә бүтән гражданнар, дәүләт органнары, жирле үзидарә органнары, ижтимагый берләшмәләр мөрәжәгать иткән очрақларда) адресына кабул ителгән карар турында хәбәрләмә проектын эзерли;

гражданинны социаль хезмәт күрсәтүгә мохтаж дип танудан баш тарту турында эзерләнгән карар проектын һәм мөрәжәгать итүче (законлы вәкил), бүтән гражданнар, дәүләт органнары, жирле үзидарә органнары, ижтимагый берләшмәләр (гражданин мәнфәгатьләрендә бүтән гражданнар, дәүләт органнары, жирле үзидарә органнары, ижтимагый берләшмәләр мөрәжәгать иткән очрақларда) адресына кабул ителгән карар турында хәбәрләмә проектын Министрлыкның территориаль органына (вәкаләтле оешма директорына) жиберә.

Документларны (мәгълүматларны) карау һәм өйрәнү нәтижәләре буенча дәүләт хезмәтен күрсәтүдән баш тарту өчен әлегә Регламентның 2.9 пунктында каралган нигезләрнең булмавы билгеләнгән очрақта, Учреждение (вәкаләтле оешма) белгече:

мәгълүмат системасында гражданинны социаль хезмәт күрсәтүгә мохтаж дип тану турында карар проектын эзерли (карар формасы 26 нчы кушымтада китерелде);

мәгълүмат системасында гражданинны социаль хезмәт күрсәтүгә мохтаж дип тану турында эзерләнгән карар проектын кәгазьгә чыгартып ала;

мөрәжәгать итүче (законлы вәкил), бүтән гражданнар, дәүләт органнары, жирле үзидарә органнары, ижтимагый берләшмәләр (гражданин мәнфәгатьләрендә бүтән гражданнар, дәүләт органнары, жирле үзидарә органнары, ижтимагый берләшмәләр мөрәжәгать иткән очрақларда) адресына кабул ителгән карар турында, СХКХП төзү

датасы һәм урыны турында хәбәрләмә проектын эзерли;

гражданинны социаль хезмәт күрсәтүгә мохтаж дип тану турында эзерлэнгән карар проектын һәм мөрәжәгать итүче (законлы вәкил), бүтән гражданны, дөүләт органнары, жирле үзидарә органнары, ижтимагый берләшмәләр (гражданин мәнфәгатләрәндә бүтән гражданны, дөүләт органнары, жирле үзидарә органнары, ижтимагый берләшмәләр мөрәжәгать иткән очракларда) адресына кабул ителгән карар турында хәбәрләмә проектын Министрлыкның территориаль органына (вәкаләтле оешма директорына) жиберә.

Әлегә пунктта билгеләнә торган процедуралар гаризаны теркәгән көннән башлап дүрт эш көне эчәндә, ә ашыгыч социаль хезмәтләр күрсәтү турында гариза каралган очрагында кичекмәстән гамәлгә ашырыла.

Министрлыкның территориаль органына (вәкаләтле оешма директорына) жиберелгән гражданинны социаль хезмәт күрсәтүгә мохтаж дип танудан баш тарту турында эзерлэнгән карар проектын һәм мөрәжәгать итүче (законлы вәкил), бүтән гражданны, дөүләт органнары, жирле үзидарә органнары, ижтимагый берләшмәләр (гражданин мәнфәгатләрәндә бүтән гражданны, дөүләт органнары, жирле үзидарә органнары, ижтимагый берләшмәләр мөрәжәгать иткән очракларда) адресына кабул ителгән карар турында хәбәрләмә проектын административ процедураларның нәтижәсе булып тора.

3.6. Гражданинны социаль хезмәт күрсәтүгә мохтаж дип тану турында яки социаль хезмәт күрсәтүгә мохтаж дип танудан баш тарту турында карар кабул итү

3.6.1. Министрлыкның территориаль органы житәкчәсе (вәкаләтле оешма директорына) гражданинны социаль хезмәт күрсәтүгә мохтаж дип тану турында (танудан баш тарту турында) карар (алга таба – карар) кабул итә һәм тиешле карар проектын һәм мөрәжәгать итүче (законлы вәкил), бүтән гражданны, дөүләт органнары, жирле үзидарә органнары, ижтимагый берләшмәләр (гражданин мәнфәгатләрәндә бүтән гражданны, дөүләт органнары, жирле үзидарә органнары, ижтимагый берләшмәләр мөрәжәгать иткән очракларда) адресына кабул ителгән карар турында хәбәрләмә проектын кул куя.

Министрлыкның территориаль органы белгече имзаланган карарны һәм мөрәжәгать итүче (законлы вәкил), бүтән гражданны, дөүләт органнары, жирле үзидарә органнары, ижтимагый берләшмәләр (гражданин мәнфәгатләрәндә бүтән гражданны, дөүләт органнары, жирле үзидарә органнары, ижтимагый берләшмәләр мөрәжәгать иткән очракларда) адресына хәбәрләмәне аларга Министрлыкның территориаль органы житәкчәсе кул куйган көнне Учреждениюгә тапшыра.

Әлегә пунктчада билгеләнә торган процедура әлегә Регламентның 3.5 пунктында каралган процедура тәмамланган вакыттан башлап бер эш көне эчәндә, ә ашыгыч социаль хезмәтләр күрсәтү турында карар кабул иткән очракта, кичекмәстән гамәлгә ашырыла.

Административ процедураның нәтижәсе булып түбәндәгеләр тора:

Министрлыкның территориаль органы житәкчәсе (вәкаләтле оешма директоры) тарафыннан имзаланган карар һәм мөрәжәгать итүче (законлы вәкил), бүтән гражданны, дөүләт органнары, жирле үзидарә органнары, ижтимагый берләшмәләр (гражданин мәнфәгатләрәндә бүтән гражданны, дөүләт органнары, жирле үзидарә органнары, ижтимагый берләшмәләр мөрәжәгать иткән очракларда) адресына хәбәрләмә;

Министрлыкның территорияль органыннан Учреждениюгә жибәрелгән имзаланган карар һәм мөрәжәгать итүче (законлы вәкил), бүтән гражданныр, дәүләт органнары, жирле үзидарә органнары, ижтимагый берләшмәләр (гражданин мәнфәгатьләрендә бүтән гражданныр, дәүләт органнары, жирле үзидарә органнары, ижтимагый берләшмәләр мөрәжәгать иткән очрақларда) адресына хәбәрләмә

3.6.2. Учреждение (вәкаләтле оешма) белгече мөрәжәгать итүче (законлы вәкил), бүтән гражданныр, дәүләт органнары, жирле үзидарә органнары, ижтимагый берләшмәләр (гражданин мәнфәгатьләрендә бүтән гражданныр, дәүләт органнары, жирле үзидарә органнары, ижтимагый берләшмәләр мөрәжәгать иткән очрақларда) адресына кабул ителгән карар турында хәбәрләмәне язмага яки электрон формада гаризада күрсәтелгән почта яки электрон адреска жибәрә. Уңай карар кабул ителгән очрақта гражданинга (законлы вәкилгә) бер үк вакытта социаль хезмәтләр күрсәтүнең хосусый программасын тәзү датасы һәм аны тәзү урыны турында да хәбәр ителә.

Әлеге пунктта билгеләнә торган процедура карар проекты һәм хәбәрләмә Министрлыкның территорияль органы житәкчесе (вәкаләтле оешма директоры) тарафыннан имзаланган көнне гамәлгә ашырыла.

Мөрәжәгать итүче (законлы вәкил), бүтән гражданныр, дәүләт органнары, жирле үзидарә органнары, ижтимагый берләшмәләр (гражданин мәнфәгатьләрендә бүтән гражданныр, дәүләт органнары, жирле үзидарә органнары, ижтимагый берләшмәләр мөрәжәгать иткән очрақларда) адресына кабул ителгән карар турында жибәрелгән хәбәрләмә административ процедураның нәтижәсе булып тора. Уңай карар кабул ителгән очрақта – гражданинга (законлы вәкилгә) бер үк вакытта социаль хезмәтләр күрсәтүнең хосусый программасын тәзү датасы һәм аны тәзү урыны турында да хәбәр итү.

3.7. Гражданинны социаль хезмәт күрсәтүгә мохтаж дип тану турында карар нигезендә гражданинның социаль хезмәтләргә хосусый ихтыяжын билгеләү, СХКХП тәзү һәм гражданинга бирү

3.7.1. Учреждение (вәкаләтле оешма) белгече мөрәжәгать итүче (законлы вәкил), бүтән гражданныр, дәүләт органнары, жирле үзидарә органнары, ижтимагый берләшмәләр (гражданин мәнфәгатьләрендә бүтән гражданныр, дәүләт органнары, жирле үзидарә органнары, ижтимагый берләшмәләр мөрәжәгать иткән очрақларда) тарафыннан тапшырылган һәм (яки) ведомствоара мәгълүмати хезмәттәшлек кысаларында алынган, шул исәптән гражданинның гаилә составын һәм яшәеш шартларын сыйфатлый торган, документлар (документларның күчермәләре) һәм мәгълүматлар нигезендә дәүләт хезмәте алучының социаль хезмәтләр күрсәтүгә хосусый ихтыяжын билгели.

Социаль хезмәтләр күрсәтүгә хосусый ихтыяжны билгеләү нәтижәсендә Учреждение (вәкаләтле вәкил) белгече мәгълүмат системасында 874н номерлы РФ Хезмәт министрлығы боерыгы белән расланган формада ике нөсхәдә СХКХП проектын әзерли. Гражданин (законлы вәкил) СХКХП тәзүдә катнашырга хокуклы.

Социаль куркынычлы хәлдә торучы, социаль хезмәт күрсәтүгә мохтаж дип танылган балигълык яшенә житмәгән затка СХКХП балигълык яшенә житмәгән затны тернәкләндерү буенча муниципаль социаль-тернәкләндерү консилиумында эшләнә һәм раслана торган хосусый программаны исәпкә алып төзелә.

СХКХП төзелгәннән соң Учреждение (вәкаләтле оешма) белгече аның ике



нөсхәсен кәгазьдә карау һәм имза кую өчен Министрлыкның территориаль органы житәкчесенә (вәкаләтле оешма директорына) жибәрә.

Әлеге пунктчада билгеләнә торган процедура шушы Регламентның 3.6.2 пунктчасында каралган процедура тәмамланган вакыттан башлап өч эш көне эчендә башкарыла.

Ике нөсхәдә карау һәм имза кую өчен Министрлыкның территориаль органы житәкчесенә (вәкаләтле оешма директорына) жибәрелгән СХКХП проекты административ процедураның нәтижәсе булып тора.

3.7.2. Министрлыкның территориаль органы житәкчесе (вәкаләтле оешма директоры) СХКХП карый һәм имзалай һәм аны мөрәжәгать итүчегә (законлы вәкилгә) тапшыруны оештыру өчен Учреждение (вәкаләтле оешма) вәкиленә юллай.

Әлеге пунктчада билгеләнә торган процедура әлеге Регламентның 3.7.1 пунктчасында каралган процедура тәмамланган вакыттан башлап бер эш көне эчендә башкарыла.

Министрлыкның территориаль органы житәкчесе (вәкаләтле оешма директоры) тарафыннан имзаланган һәм Учреждение (вәкаләтле оешма) белгеченә жибәрелгән ике нөсхәдәге СХКХП административ процедураның нәтижәсе булып тора.

3.7.3. Министрлыкның территориаль органы житәкчесе (вәкаләтле оешма директоры) тарафыннан имзаланган ике нөсхәдәге СХКХП алганнан соң Учреждение (вәкаләтле оешма) белгече дәүләт хезмәте алучыны (законлы вәкилне) СХКХП белән таныштыра, биредә дәүләт хезмәтен алучы (законлы вәкил) үзенң имзасын куя; бер нөсхәне дәүләт хезмәтен алучыга (законлы вәкилгә) тапшыра. СХКХП икенче нөсхәсен Учреждение белгече Министрлыкның территориаль органына жибәрә (вәкаләтле оешма белгече дәүләт хезмәте алучының шәхси эшенә тегеп куя).

Әлеге пунктчада билгеләнә торган процедура әлеге Регламентның 3.7.2 пунктчасында каралган процедура тәмамланган вакыттан башлап бер эш көне эчендә башкарыла.

Ике нөсхәдә имзаланган СХКХП, дәүләт хезмәтен алучыга (законлы вәкилгә) тапшырылган бер нөсхәсе, ә Министрлыкның территориаль органына жибәрелгән (вәкаләтле оешма белгече тарафыннан дәүләт хезмәте алучының шәхси эшенә тегеп куелган) икенче нөсхәсе административ процедураның нәтижәсе булып тора.

3.8. Дәүләт хезмәте КФҮ аша, КФҮ читтән торып эшләү урыны аша күрсәтелми.

3.9. Техник хаталарны төзәтү.

3.9.1. СХКХПда техник хата ачыкланган очракта, дәүләт хезмәтен алучы (законлы вәкил) аны бирү гамәлгә ашырылган Министрлыкның территориаль органына (вәкаләтле оешмага) түбәндәгеләрне тапшыра:

27 нче кушымтага туры китереп, техник хатаны төзәтү турында гариза;

техник хатасы булган, дәүләт хезмәте нәтижәсе буларак дәүләт хезмәтен алучыга (законлы вәкилгә) бирелгән СХКХП;

техник хатасы барлыгын дәлилли торган документлар (документларның күчермәләре).

СХКХП күрсәтелгән белешмәләрдәге техник хатаны (язу, хәреф хаталарын, грамматик яки арифметик хатаны) төзәтү турында гариза дәүләт хезмәтен алучы

(законлы вәкил) тарафыннан шәхсән тапшырыла яисә почта аша (шул исәптән электрон почта ярдәмендә), яисә Дәүләт хезмәтләренәң һәм муниципаль хезмәтләренәң бердәм порталы аша жиберелә.

3.9.2. Министрлыкның территориаль органының (вәкаләтле оешманың) документларны карау өчен җаваплы белгече гаризаны һәм документларны (документларның күчермәләрен) карый.

СХКХПда техник хата булмаган очракта, Министрлыкның территориаль органы (вәкаләтле оешма) белгече дәүләт хезмәтен алуыга (законлы вәкилгә) СХКХПда техник хатаның булмавы турында хәбәр итә һәм ана, гаризаны һәм (яки) документларны (документларның күчермәләрен) кабул итүдән һәм гаризаны теркәүдән баш тарту сәбәпләрен аңлатып, гаризада күрсәтелгән яшәү урыны буенча адреска яки электрон почта адресына язмага гаризаны һәм (яки) документларны (документларның күчермәләрен) кайтарып бирә.

СХКХПда техник хата булган очракта, Министрлыкның территориаль органы (вәкаләтле оешма) белгече:

техник хата төзәтү турында гаризаны техник хатаны төзәтү турында гаризаларны теркәү журналында (28 нче кушымта) терки;

дәүләт хезмәте алуыга (законлы вәкилгә), гаризаны теркәү датасы турында тамгалап һәм СХКХП бирү датасы һәм урыны турында күрсәтеп, гаризаны һәм документларны (документларның күчермәләрен) кабул итү турында язу тапшыра.

Әгәр СХКХП Министрлыкның территориаль органында расланган булса, территориаль орган белгече гаризаны һәм документларны (документларның күчермәләрен) Учреждениюгә тапшыра.

Әлеге пунктта билгеләнә торган процедуралар техник хата төзәтү турында гариза килгән көнне гамәлгә ашырыла.

Гаризаны һәм документларны (документларның күчермәләрен) теркәмичә кайтарып бирү яисә техник хатаны төзәтү турында гаризаларны теркәү журналында гаризаны теркәү турында теркәү язуы; мөрәҗәгать итүчегә гаризаны теркәү датасы турында тамгалап һәм СХКХП бирү датасы һәм урыны турында күрсәтеп, гаризаны һәм документларны (документларның күчермәләрен) кабул итү турында бирелгән язу; Министрлыкның территориаль органыннан Учреждениюгә тапшырылган гариза һәм документлар (документларның күчермәләре) административ процедураларның нәтижәсе булып тора.

3.9.3. Учреждение (вәкаләтле оешма) белгече:

мәғлүмат системасында СХКХП төзәтмәләр кертә;

СХКХП ике нөсхәдә кәгаздә чыгартып ала;

дәүләт хезмәте алуыга адресына техник хатаны төзәтү турында хәбәрләмә (алга таба – хәбәрләмә) проектын әзерли;

СХКХП ике нөсхәсен һәм хәбәрләмә проектын имзалау өчен Министрлыкның территориаль органы җитәкчесенә (вәкаләтле оешма директорына) жиберә.

Әлеге пунктта билгеләнә торган процедуралар техник хата төзәтү турында гариза кабул ителгән көнне гамәлгә ашырыла.

Министрлыкның территориаль органы җитәкчесенә (вәкаләтле оешма директорына) имзалау өчен жиберелгән ике нөсхәдәгә СХКХП проекты һәм хәбәрләмә проекты административ процедураның нәтижәсе булып тора.

3.9.4. Министрлыкның территориаль органы җитәкчесе (вәкаләтле оешма

директоры) ике нөсхәдәге СХКХП проектына һәм хәбәрләмә проектына кул куя, аларны Учреждение белгеченә (вәкаләтле оешма белгеченә) жиберә.

Әлеге пунктчада билгеләнә торган процедура әлеге Регламентның 3.9.3 пунктчасында каралган процедура тәмамланган вакыттан башлап бер эш көне эчендә башкарыла.

Имзаланган, Министрлыкның территориаль органынан Учреждениегә (вәкаләтле оешма директорынан – вәкаләтле оешма белгеченә) жиберелгән ике нөсхәдәге СХКХП һәм хәбәрләмә административ процедураның нәтижәсе булып тора.

3.9.5. Учреждение (вәкаләтле оешма) белгече әлеге Регламентның 3.7.3 пунктчасында каралган процедураларны гамәлгә ашыра.

Дәүләт хезмәтен алучы (законлы вәкил) язуда күрсәтелгән срокта килмәсә, Учреждение (вәкаләтле оешма) вәкиле ана хәбәрләмә жиберә.

Әлеге пунктчада билгеләнә торган процедура әлеге Регламентның 3.9.3 пунктчасында каралган процедура тәмамланган вакыттан башлап бер эш көне эчендә башкарыла.

Дәүләт хезмәтен алучыга (законлы вәкилгә) тапшырылган СХКХП, ә дәүләт хезмәтен алучы (законлы вәкил) язуда күрсәтелгән срокта килмәсә, ана жиберелгән хәбәрләмә административ процедураның нәтижәсе булып тора.

#### 4. Дәүләт хезмәте күрсәтүне тикшереп торы тәртибе һәм рәвешләре

4.1. Учреждениеенә, Министрлыкның территориаль органының, вәкаләтле оешманың белгече (хезмәткәре) тарафыннан Регламентның һәм дәүләт хезмәтен күрсәтү өчен таләпләр билгели торган бүтән норматив хокукий актларның нигезләмәләрен саклавына һәм үтәвенә агымдагы контроль Учреждениеенә, Министрлыкның территориаль органының житәкчесе, вәкаләтле оешманың директоры тарафыннан тиешенчә әлеге Регламентның нигезләмәләрен саклауга һәм үтәүгә тикшерүләр оештыру юлы белән гамәлгә ашырыла. Территориаль орган житәкчесенә, вәкаләтле оешма директорының карарлар кабул итүенә агымдагы контрольне оештыру тәртибе һәм формалары Министрлык тарафыннан билгеләнә.

4.2. Дәүләт хезмәте күрсәтүнең тулы һәм сыйфатлы булуын тикшерүдә тоту Министрлык аппараты бүлегенә әлеге контрольне гамәлгә ашыруга вәкаләтле булган һәм Министрлыкның территориаль органының вәкаләтләре Министрлыкның структур бүлекчәләре турында нигезләмәдә һәм хезмәткәрләренә вазыйфай регламентларында билгеләнә торган вазыйфай затлары тарафыннан гамәлгә ашырыла.

Дәүләт хезмәте күрсәтүнең тулы һәм сыйфатлы булу-булмавын тикшереп торы тикшерүләр уздыруны, дәүләт хезмәте күрсәтү өчен җаваплы булган вазыйфай затларның гамәлләренә (гамәл кылмавына) карата шикаятләрдән торучы мөрәҗәгатьләренә карауны, алар буенча карарлар кабул итүне һәм җаваплар әзерләүне үз эченә ала.

Административ процедураларның үтәлешен контрольлектә тоту рәвешләре булып түбәндәгеләргә карата тикшерүләр үткәрү тора:

эшнәң алып барылуына;

гаризаларны һәм документларны (документларның күчермәләрен) карау

нәтижеләренә законнардагы (әлеге Регламенттагы) таләпләргә туры килүенә; дәүләт хезмәте күрсәтүнең вакытлары, тәртибе үтәлүенә; дәүләт хезмәте күрсәтелгәндә нәтижеләр тапшыру чорлары һәм тәртибе саклануга.

Тикшерүләрне үткәру ешлыгы планлы характерга (эш планнары нигезендә гамәлгә ашырыла) һәм планнан тыш характерга (мөрәжәгать итүченең конкрет мөрәжәгәте буенча) ия.

4.3. Уздырылган тикшерүләр нәтижәсендә мөрәжәгать итүчеләрнең хокуклары бозылу очраклары ачыкланган очракта, дәүләт хезмәте күрсәтү өчен җаваплы булган, гаепле дип танылган вазыйфай затлар Россия Федерациясе законнарында билгеләнгән тәртиптә җаваплылыкка тартыла.

4.4. Гражданның аларның берләшмәләре һәм оешмалары тарафыннан дәүләт хезмәте күрсәтелүне контрольлектә тоту дәүләт хезмәтен күрсәткәндә Министрлыкның территориаль органы (вәкаләтле оешма), Учреждение эшчәнлегенең ачык булуы, дәүләт хезмәтен күрсәтү тәртибе турында тулы, актуаль һәм төгәл мәгълүматны алу һәм дәүләт хезмәтен күрсәтү процессында мөрәжәгатьләрне (шикаятьләрне) судка кадәр тәртиптә карап тикшерү мөмкинлеге аша гамәлгә ашырыла.

5. Дәүләт хезмәте күрсәтүче органның (оешманың) карарларына һәм гамәлләренә (гамәл кылмауларына), дәүләт хезмәте күрсәтүче органның вазыйфай затының (белгечнең) яисә дәүләт хезмәткәренә карарларына һәм гамәлләренә (гамәл кылмавына) судка кадәр (судтан тыш) шикаять белдерү тәртибе

5.1. Мөрәжәгать итүчеләр судка кадәр тәртиптә түбәндәгеләрнең гамәлләренә (гамәл кылмавына) шикаять белдерү хокукына ия:

территориаль орган белгеченең – территориаль орган җитәкчесенә;

учреждение белгеченең – Учреждение җитәкчесенә;

вәкаләтле оешма белгеченең – вәкаләтле оешма җитәкчесенә.

Вәкаләтле оешма, Учреждение җитәкчесе карарларына, гамәлләренә (гамәл кылмавына) шикаятьләр территориаль орган җитәкчесенә, территориаль орган җитәкчесе карарларына, гамәлләренә (гамәл кылмавына) шикаятьләр Министрлыкка Татарстан Республикасы хезмәт, халыкны эш белән тәэмин итү һәм социаль яклау министрының тикрешүдә тотучы урынбасары (алга таба – министр урынбасары) исеменә, Татарстан Республикасы хезмәт, халыкны эш белән тәэмин итү һәм социаль яклау министрының тикрешүдә тотучы урынбасары кабул иткән карарларга Татарстан Республикасы хезмәт, халыкны эш белән тәэмин итү һәм социаль яклау министры (алга таба – министр) бирелә.

Министр урынбасарының (министрның) карарларына һәм гамәлләренә (гамәл кылмавына) шикаятьләр Татарстан Республикасы Министрлар Кабинетына белдерелергә мөмкин.

5.2. Мөрәжәгать итүче, шул исәптән түбәндәге очракларда да, шикаять белән мөрәжәгать итә ала:

1) дәүләт хезмәте күрсәтү турында гаризаны теркәү вакыты бозылганда;

2) дәүләт хезмәте күрсәтү чоры бозылганда;

3) мөрәжәгать итүчедән дәүләт хезмәте күрсәтү буенча Россия Федерациясе норматив хокукый актларында, Татарстан Республикасы норматив хокукый актларында каралмаган документлар таләп ителгәндә;

әлеге пунктның 3 пунктчасы 2018 елның 18 октябринән башлап түбәндәге редакциядә бәян ителә:

мөрәжәгать итүчедән Россия Федерациясе норматив хокукый актларында, Татарстан Республикасы норматив хокукый актларында дәүләт хезмәтен күрсәтү өчен тапшырылуы яки гамәлгә ашырылуы күздә тотылмаган документларны яки мәгълүматларны яисә гамәлләр башкаруны таләп иткәндә;

4) дәүләт хезмәте күрсәтү буенча тапшырылырга тиешле, Россия Федерациясе норматив хокукый актларында, Татарстан Республикасы норматив хокукый актларында каралган гаризаны һәм документларны (документларның күчермәләрен) мөрәжәгать итүчедән кабул итеп алудан баш тартканда;

5) дәүләт хезмәте күрсәтүдән баш тартканда, әгәр федераль законнарда һәм алар нигезендә кабул ителгән Россия Федерациясенә бүтән норматив хокукый актларында, Татарстан Республикасы законнарында һәм бүтән норматив хокукый актларында баш тарту нигезләре каралмаган булса

6) дәүләт хезмәте күрсәткәндә мөрәжәгать итүчедән Россия Федерациясе норматив хокукый актларында, Татарстан Республикасы норматив хокукый актларында каралмаган түләү таләп ителгәндә;

7) Министрлыкның территориаль органы (вәкаләтле оешма), Министрлыкның территориаль органы (вәкаләтле оешма) вазыйфай заты (хезмәткәре) дәүләт хезмәтен күрсәтү нәтижәсендә бирелгән СХКХПда үзләре тарафыннан жибәрелгән хаталарны һәм ялгышларны төзәтүдән баш тартканда яисә мондый төзәтмәләр кертүнең билгеләнгән срогын бозганда.

8) дәүләт хезмәте күрсәтү нәтижәләре буенча документларны бирү срогы яисә тәртибе бозылганда;

9) дәүләт хезмәте күрсәтүне туктатып торганда, әгәр федераль законнарда һәм алар нигезендә кабул ителгән Россия Федерациясенә бүтән норматив хокукый актларында, Татарстан Республикасы законнарында һәм норматив хокукый актларында туктатып тору өчен нигезләр каралмаган булса;

(10 пунктча 2018 елның 18 октябринән гамәлгә керә)

10) дәүләт хезмәте күрсәтелгәндә дәүләт хезмәтен күрсәтү өчен кирәкле документларны беренче мәртәбә кабул иткәндә яисә яисә, 2010 елның 27 июлендәге 210-ФЗ номерлы федераль законның 7 статьясының 1 өлешендәге 4 пунктында каралганнардан тыш, дәүләт хезмәтен күрсәткәндә булмавы һәм (яки) дәрәс булмавы турында күрсәтелмәгән яки документларны яки мәгълүматны таләп иткәндә.

5.3. Дәүләт хезмәтен күрсәтүче органның (оешманың), дәүләт хезмәте күрсәтүче органның (оешманың) вазыйфай затының (хезмәткәренен), дәүләт хезмәте күрсәтүче органның (оешманың) дәүләт хезмәткәренен (хезмәткәренен), житәкчесенә карарларына һәм гамәлләренә (гамәл кылмауларына) шикаять язмача формада кәгазьдә яисә электрон формада тапшырыла.

Дәүләт хезмәте алучылар тарафыннан шикаять почтадан, күпфункцияле үзәктән, «Интернет» челтәреннән файдаланып, Министрлыкның рәсми сайтынан (<http://mtsz.tatarstan.ru>), Татарстан Республикасы Дәүләт хезмәтләре һәм муниципаль

хезмәтләр порталынан (<http://uslugi.tatarstan.ru/>), Дәүләт хезмәтләренә һәм муниципаль хезмәтләренә (функцияләренә) бердәм порталынан (<http://www.gosuslugi.ru/>) жиһәреләргә, шулай ук мөрәжәгать итүченә шәхсән кабул иткәндә кабул итеп алынырга мөмкин.

5.4. Дәүләт хезмәтен күрсәтүче органга (оешмага) яисә югары торучы органга (андый булган очракта) килгән шикаят аны теркәүгә алганнан соң унбиш эш көне эчендә, ә дәүләт хезмәте күрсәтүче органның (оешманың) мөрәжәгать итүчедән документларны кабул итүдән баш тартуына яисә жиһәрелгән басма хаталарын һәм ялгышларны төзәтүдән баш тартуына шикаят белдерелгәндә яисә мондый төзәтмәләр кертүнең билгеләнгән вакыты бозылган очракта, аны теркәүгә алганнан соңгы биш эш көне эчендә каралырга тиеш.

5.5. Шикаяттә түбәндәге мәгълүматлар булырга тиеш:

1) карарларына һәм гамәлләренә (гамәл кылмавына) шикаят белдерелә торган дәүләт хезмәте күрсәтүче органның (оешманың) яки вазыйфай затның (хезмәткәрнең) исеме;

2) гражданның – физик затның фамилиясе, исеме, атасының исеме (булган очракта), яшәгән урыны турындагы белешмәләр, мөрәжәгать итүче – юридик затның урнашкан урыны турындагы белешмәләр, шулай ук элемент телефоны номеры (номерлары), электрон почта адресы (адреслары) (булган очракта) һәм мөрәжәгать итүчегә җавап жиһәреләргә мөмкин булган почта адресы;

3) дәүләт хезмәте күрсәтүче органның (оешманың), дәүләт хезмәте күрсәтүче органдагы (оешмадагы) вазыйфай затның (хезмәткәрнең) яисә дәүләт хезмәткәренә шикаят белдерелгән карарлары һәм гамәлләре (гамәл кылмавы) турында мәгълүматлар;

4) мөрәжәгать итүченә дәүләт хезмәте күрсәтүче органның (оешманың), дәүләт хезмәте күрсәтүче органдагы (оешмадагы) вазыйфай затның (хезмәткәрнең) яисә дәүләт хезмәткәренә карарлары һәм гамәлләре (гамәл кылмавы) белән ризалашмавын нигезләүче дәлилләр. Мөрәжәгать итүче тарафыннан мөрәжәгать итүченә дәлилләрен раслый торган документлар (булган очракта) яки аларның күчермәләре тапшырылырга мөмкин.

5.6. Шикаятне карау нәтижәләре буенча түбәндәге карарларның берсе кабул ителә:

1) шикаятне канәгатьләндерә, шул исәптән кабул ителгән карарны гамәлдән чыгару, дәүләт хезмәте күрсәтүче орган (оешма) тарафыннан дәүләт хезмәте күрсәтү нәтижәсендә документларда жиһәрелгән басма хаталарны һәм ялгышларны төзәтү, мөрәжәгать итүчегә аларны алу Россия Федерациясе норматив хокукый актларында, Татарстан Республикасы норматив хокукый актларында каралмаган түләүләргә кайтарып бирү рәвешендә, шулай ук бүтән рәвешләрдә;

2) шикаятне канәгатьләндерүдән баш тартыла.

Әлеге пунктның 1 һәм 2 пунктчаларында күрсәтелгән карарны кабул иткән көннән соңгы көннән соңга калмыйча гражданның язмача яки, аның ихтыярына карап, электрон рәвештә шикаятне карау нәтижәләре турында нигезле җавап жиһәрелә.

(5.6<sup>1</sup> һәм 5.6<sup>2</sup> пунктлары 2018 елның 18 октябреннән үз көченә керә)

5.6.<sup>1</sup> Шикаят канәгатьләндереләргә тиеш дип танылган очракта җавапта әлеге Регламентның 5.6 пунктында күрсәтелгән мөрәжәгать итүчегә дәүләт хезмәтен

күрсәткәндә ачыкланган житешсезлекләрне кичекмәстән юк итү максатларында дәүләт хезмәтен күрсәтүче орган тарафыннан гамәлгә ашырыла торган гамәлләр турында мәгълүмат бирелә, шулай ук китерелгән уңайсызлыklar өчен гафу үтенелә һәм дәүләт хезмәтен алу максатларында алга таба мөрәжәгать итүче эшләргә тиешле гамәлләр турында мәгълүмат күрсәтелә.

5.6.<sup>2</sup>Шикаять канәгатьләндерергә тиешле түгел дип танылган очракта әлеге Регламентның 5.6 пунктында күрсәтелгән мөрәжәгать итүчегә җавапта кабул ителгән карарның сәбәпләре турында нигезле аңламтамалар, шулай ук кабул ителгән карарга шикаять белдерү тәртибе турында мәгълүмат күрсәтелә.

5.7. Шикаятьне карау барышында яисә нәтижәсендә административ хокук бозу яки жинаять кылу билгеләре ачыкланган очракта, шикаятьләрне карау вәкаләте бирелгән вазыйфай зат, хезмәткәр булган материалларны прокуратура органнарына кичекмәстән жиберә.

күрсәтүнең хосусый программасын төзү буенча дәүләт хезмәте күрсәтүнең административ регламентына 1 нче кушымта

Татарстан Республикасы Хезмәт, халыкны эш белән тәмин итү һәм социаль яклау министрлыгы карамагындагы, гражданнарны балалар һәм яшүсмерләр өчен социаль приютларда социаль хезмәт күрсәтелүгә мохтаж дип тану һәм Татарстан Республикасының бер яки берничә муниципаль берәмлеге территориясендә социаль хезмәтләр күрсәтүнең хосусый программасын төзү вәкаләтләре бирелгән оешмаларның исемлеге

№	Татарстан Республикасы социаль хезмәт күрсәтү оешмасының аталышы	Территориясендә (территорияләрендә) гражданнарны балалар һәм яшүсмерләр өчен социаль приютларда социаль хезмәт күрсәтелүгә мохтаж дип тану һәм социаль хезмәтләр күрсәтүнең хосусый программасын төзү буенча вәкаләтләр гамәлгә ашырыла торган Татарстан Республикасы муниципаль берәмлегенен (берәмлекләренен) аталышы
1	«Әгерже муниципаль районында балалар һәм яшүсмерләр өчен «Ласка» социаль приюты» дәүләт казна учреждениесе	Әгерже муниципаль районы
2	«Алексеевск муниципаль районында балалар һәм яшүсмерләр өчен «Забота» социаль приюты» дәүләт казна учреждениесе	Алексеевск муниципаль районы, Әлки муниципаль районы, Чистай муниципаль районы, Спас муниципаль районы
3	«Аксубай муниципаль районында балалар һәм яшүсмерләр өчен «Мечта» социаль приюты» дәүләт казна учреждениесе	Аксубай муниципаль районы, Нурлат муниципаль районы, Яңа Чишмә муниципаль районы, Чирмешән муниципаль районы
4	«Баулы муниципаль районында балалар һәм яшүсмерләр өчен «Семья» социаль приюты» дәүләт казна учреждениесе	Баулы муниципаль районы, Ютазы муниципаль районы
5	«Бөгелмә муниципаль районында балалар һәм яшүсмерләр өчен «Ялкын» социаль приюты» дәүләт казна учреждениесе	Бөгелмә муниципаль районы, Азнакай муниципаль районы, Әлмәт муниципаль районы, Лениногорск муниципаль районы



6	«Чүпрәле муниципаль районында балалар һәм яшүсмерләр өчен «Теплый дом» социаль приюты» дәүләт казна учреждениесе	Чүпрәле муниципаль районы, Буа муниципаль районы, Тәтеш муниципаль районы
7	«Яшел Үзән муниципаль районында балалар һәм яшүсмерләр өчен «Гнездышко» социаль приюты» дәүләт казна учреждениесе	Яшел Үзән муниципаль районы, Апас муниципаль районы, Кама Тамагы муниципаль районы, Кайбыч муниципаль районы
8	«Казан ш.» шәһәр округында балалар һәм яшүсмерләр өчен «Гаврош» социаль приюты» дәүләт казна учреждениесе	Казан ш. шәһәр округы, Югары Ослан муниципаль районы, Биектау муниципаль районы
9	«Мамадыш муниципаль районында балалар һәм яшүсмерләр өчен «Надежда» социаль приюты» дәүләт казна учреждениесе	Мамадыш муниципаль районы, Кукмара муниципаль районы, Алабуга муниципаль районы
10	«Менделеевск муниципаль районында балалар һәм яшүсмерләр өчен «Камские зори» социаль приюты» дәүләт казна учреждениесе	Менделеевск муниципаль районы
11	«Минзәлә муниципаль районында балалар һәм яшүсмерләр өчен «Тургай» социаль приюты» дәүләт казна учреждениесе	Минзәлә муниципаль районы, Актаныш муниципаль районы, Мөслим муниципаль районы, Сарман муниципаль районы
12	«Питрәч муниципаль районында балалар һәм яшүсмерләр өчен «Шатлык» социаль приюты» дәүләт казна учреждениесе	Питрәч муниципаль районы, Өтнә муниципаль районы, Арча муниципаль районы, Лаеш муниципаль районы
13	«Балык Бистәсе муниципаль районында балалар һәм яшүсмерләр өчен «Акчарлак» социаль приюты» дәүләт казна учреждениесе	Балык Бистәсе муниципаль районы
14	«Саба муниципаль районында балалар һәм яшүсмерләр өчен «Тургай» социаль приюты» дәүләт казна учреждениесе	Саба муниципаль районы, Балтач муниципаль районы, Теләче муниципаль районы, Кукмара муниципаль районы
15	«Түбән Кама муниципаль районында	Түбән Кама муниципаль районы, Зәй

	балалар һәм яшүсмерләр өчен «Балкыш» социаль приюты» дәүләт казна учреждениесе	муниципаль районы
16	«Яр Чаллы ш.» шәһәр округында балалар һәм яшүсмерләр өчен «Асылташ» социаль приюты» дәүләт казна учреждениесе	Яр Чаллы ш. шәһәр округы, Тукай муниципаль районы

Татарстан Республикасы Хезмэт, халыкны эш белән тәмин итү һәм социаль яклау министрлыгы карамагындагы, гражданнарны билгеле бер яшәү урыны һәм шөгылләрә булмаган затлар өчен социаль яраклаштыру үзәкләрендә социаль хезмэт күрсәтелүгә мохтаж дип тану һәм Татарстан Республикасының бер яки берничә муниципаль берәмлеге территориясендә социаль хезмәтләр күрсәтүнең хосусый программасын төзү вәкаләтләре бирелгән оешмаларның исемлеге

№	Социаль хезмэт күрсәтү оешмасының аталышы Татарстан Республикасы	Территориясендә (территорияләрендә) гражданнарны билгеле бер яшәү урыны һәм шөгылләрә булмаган затлар өчен социаль яраклаштыру үзәкләрендә социаль хезмэт күрсәтелүгә мохтаж дип тану һәм социаль хезмәтләр күрсәтүнең хосусый программасын төзү буенча вәкаләтләр гамәлгә ашырыла торган Татарстан Республикасы муниципаль берәмлегенең (берәмлекләренең) аталышы
1	«Казан шәһәре» шәһәр округында ТР Хезмэт, халыкны эш белән тәмин итү һәм социаль яклау министрлыгының билгеле бер яшәү урыны һәм шөгылләрә булмаган затлар өчен «Милосердие» социаль яраклаштыру үзәге» дәүләт автоном социаль хезмэт күрсәтү учреждениесе	Казан ш. шәһәр округы, Югары Ослан муниципаль районы, Лаеш муниципаль районы, Питрәч муниципаль районы, Яшел Үзән муниципаль районы, Өтнә муниципаль районы, Биектау муниципаль районы, Апас муниципаль районы, Буа муниципаль районы, Чүпрәле муниципаль районы, Кайбыч муниципаль районы, Кама Тамагы муниципаль районы, Тәтеш муниципаль районы, Арча муниципаль районы, Балтач муниципаль районы, Саба муниципаль районы, Теләче муниципаль районы, Кукмара муниципаль районы, Балык Бистәсе муниципаль районы, Мамадыш муниципаль районы

2	<p>«Яр Чаллы шәһәре» шәһәр округында ТР Хезмәт, халыкны эш белән тәэмин итү һәм социаль яклау министрлыгының билгеле бер яшәү урыны һәм шөгыйльләре булмаган затлар өчен «Перекресток» социаль яраклаштыру үзәге» дәүләт автоном социаль хезмәт күрсәтү учреждениесе</p>	<p>Яр Чаллы ш. шәһәр округы, Аксубай муниципаль районы, Алексеевск муниципаль районы, Әлки муниципаль районы, Яңа Чишмә муниципаль районы, Нурлат муниципаль районы, Спас муниципаль районы, Чистай муниципаль районы, Әгерҗе муниципаль районы, Менделеевск муниципаль районы, Алабуга муниципаль районы, Зәй муниципаль районы, Түбән Кама муниципаль районы, Мөслим муниципаль районы, Актаныш муниципаль районы, Минзәлә муниципаль районы, Тукай муниципаль районы</p>
3	<p>«Бөгелмә муниципаль районы ТР Хезмәт, халыкны эш белән тәэмин итү һәм социаль яклау министрлыгының билгеле бер яшәү урыны һәм шөгыйльләре булмаган затлар өчен «Маяк» социаль яраклаштыру үзәге» дәүләт автоном социаль хезмәт күрсәтү учреждениесе</p>	<p>Бөгелмә муниципаль районы, Азнакай муниципаль районы, Әлмәт муниципаль районы, Сарман муниципаль районы, Чирмешән муниципаль районы, Лениногорск муниципаль районы, Баулы муниципаль районы, Ютазы муниципаль районы</p>

Гражданинны социаль хезмэт күрсэтүгә мохтаж дип тану һәм социаль хезмәтләр күрсәтүнең хосусый программасын тәзү буенча дәүләт хезмәте күрсәтүнен административ регламентына 2 нче кушымта

Гражданинны халыкка комплекслы социаль хезмәт күрсәтү үзәкләренә өйдә социаль хезмәт күрсәтү бүлекләрендә өйдә социаль хезмәт күрсәтү рәвешендә социаль хезмәтләр күрсәтү өчен мохтаж дип тану өчен кирәкле, мөрәжәгать итүче тарафыннан яшәү урыны буенча Татарстан Республикасы муниципаль районында (шәһәр округында) Татарстан Республикасы Хезмәт, халыкны эш белән тәэмин итү һәм социаль яклау министрлыгы территориаль органына тапшырылырга тиешле документлар исемлеге

№ п/п	Документлар исемлеге	Документларны бирүче оешма	Бирелгән көненнән башлап документның гамәлдә булу чоры
1	2	3	4
1.	Социаль хезмәтләрне алучының шәхесен таныклаучы документ күчермәсе	Татарстан Республикасы буенча Эчке эшләр министрлыгының территориаль органнары	законнар нигезендә
2.	Инвалидлык билгеләнү фактын раслаучы белешмә күчермәсе <*>	федераль медик-социаль экспертиза учреждениеләре	белешмәдә күрсәтелүче
3.	Гражданинның сәламәтлеге торышын, ятлар каравына мохтаж булуын сыйфатлаучы, үз-үзенә хезмәт күрсәтү, мөстәкыйль хәрәкәт итү, чирләү, травма алу, яшенә бәйлә рәвештә яшәү өчен кирәкле төп ихтыяжларын тәэмин итү сәләтен тулысынча яисә өлешчә югалтуын раслаучы медицина документлары <***>	медицина оешмалары	медицина документларында күрсәтелүче
4.	Гражданинның, аның гаилә	керемнәрнең булуы	законнар нигезендә

	<p>әгъзаларының «Социаль хезмәтләрне түләүсез нигездә күрсәтү өчен жан башына исәпләгәндә уртача керемне билгеләү кагыйдәләрен раслау турында» 2014 елның 18 октябрәндәге 1075 номерлы Россия Федерациясә Хөкүмәте карары нигезендә аның жан башына исәпләгәндә уртача керем билгеләгәндә исәпкә алына торган һәм социаль хезмәтләр күрсәтү өчен түләү күләмен хисаплау өчен файдаланыла торган, акча рәвешендә алынган керемнәре булуы (булмавы) турында документлар (белешмәләр)</p>	<p>(булмавы) турында документлар (белешмәләр) бирү вәкаләте бирелгән органнар (оешмалар)</p>	
5.	<p>Мөрәжәгать итүченә ташламалы категориягә кертүне раслаучы документ күчермәсе &lt;***&gt;</p>	<p>вәкаләтле дәүләт хакимияте башкарма органнары, оешмалар</p>	<p>билгеләнгән үрнәктәге документта күрсәтелүче</p>
6.	<p>Вәкилнең шәхесен һәм вәкаләтләрен таныклаучы документлар &lt;****&gt;</p>	<p>вәкаләтле дәүләт хакимияте башкарма органнары, оешмалар документлар бирергә вәкаләтле органнары (оешмалар)</p>	<p>законнар нигезендә</p>

-----  
 <\*> - инвалидларга тапшырыла;

<\*\*\*> - инвалидлыгы булмаган гражданнырга тапшырыла;

<\*\*\*\*> - стационар социаль хезмәт күрсәтелүгә чираттан тыш, иң беренче чиратта яисә өстенлекле хокукка ия булган ташламалы категория гражданныры өчен яисә 1053 номерлы Тәртипнең 3.5 пункты нигезендә бушлай нигездә социаль хезмәтләр күрсәтелү хокукына ия булган гражданныр өчен тапшырыла;

<\*\*\*\*> - гариза вәкил тарафыннан тапшырылган очракта тапшырыла.

дип тану һәм социаль хезмәтләр күрсәтүнен хосусый программасын төзү буенча дәүләт хезмәте күрсәтүнен административ регламентына 3 нче кушымта

Гражданинны картлар һәм инвалидлар өчен интернат-йортларда (пансионатларда), картлар һәм инвалидлар өчен махсус интернат-йортларда стационар социаль хезмәт күрсәтү рәвешендә социаль хезмәтләр күрсәтүгә мохтаж дип тану өчен кирәкле, мөрәжәгать итүче тарафыннан яшәү урыны буенча Татарстан Республикасы муниципаль районында (шәһәр округында) Татарстан Республикасы Хезмәт, халыкны эш белән тәмин итү һәм социаль яклау министрлыгы территориаль органына тапшырылырга тиешле документлар исемлеге

№ п/п	Тапшырыла торган документлар исемлеге	Документларны бирүче оешма	Документның гамәлдә булу чоры
1	2	3	4
1.	Шәхесне таныклаучы документ күчермәсе	Татарстан Республикасы буенча Эчке эшләр министрлыгының территориаль органнары	законнар нигезендә
2.	Инвалидлык билгеләнү фактын раслаучы белешмә күчермәсе<*>	федераль медик-социаль экспертиза учреждениеләре	белешмәдә күрсәтелүче
3.	Гражданинның сәламәтлеге торышын, даими рәвештә ятлар каравына мохтаж булуын сыйфатлаучы, үз-үзенә хезмәт күрсәтү, мөстәкыйль хәрәкәт итү, чирләү, травма алу, яшенә бәйлә рәвештә яшәү өчен кирәкле төп ихтыяжларын тәмин итү сәләтен өлешчә югалтуын раслаучы медицина документлары <***>	медицина оешмалары	медицина документларында күрсәтелүче
4.	Социаль хезмәт күрсәтүгә кабул итүгә медицина каршылыкларының булмавы турында бәяләмә	вәкаләтле медицина оешмасы	законнар нигезендә

5.	Административ күзәтчелек билгеләү турында суд карары күчермәсе <***>	суд органнары	законнар нигезендә
6.	Административ күзәтчелек билгеләү турында тамгасы белән, төзәтү учреждениесеннән азат ителү турындагы белешмәнең күчермәсе <***>	төзәтү учреждениесе	законнар нигезендә
7.	Төзәтү учреждениесе хакимияте тарафыннан бирелгән, сайланган яшәү урынына барырга чыгу яисә, килү вакытын күрсәтеп, килү турында күрсәтмә күчермәсе <***>	төзәтү учреждениесе	законнар нигезендә
8.	Гражданинны административ күзәтчелекне гамәлгә ашыру өчен исәпкә кую турында белешмәләр <***>	Татарстан Республикасы буенча Эчке эшләр министрлыгының территориаль органнары	законнар нигезендә
9.	Мөрәжәгать итүчене ташламалы категориягә кертүне раслаучы документлар <****>	вәкаләтле дәүләт хакимияте башкарма органнары, оешмалар	билгеләнгән үрнәктәге документта күрсәтелүче
10.	Гражданинның, аның гаилә әгъзаларының «Социаль хезмәтләрне түләүсез нигездә күрсәтү өчен жан башына исәпләгәндә уртача керемне билгеләү кагыйдәләрен раслау турында» 2014 елның 18 октябрәндәге 1075 номерлы Россия Федерациясә Хөкүмәте карары нигезендә аның жан башына исәпләгәндә уртача керем билгеләгәндә исәпкә алына торган һәм социаль	керемнәрнең булуы (булмавы) турында документлар (белешмәләр) бирү вәкаләте бирелгән органнар (оешмалар)	законнар нигезендә

	хезмэтлэр күрсәтү өчен түләү күләмен хисаплау өчен файдаланыла торган, акча рәвешендә соңгы 12 ай эчендә алынган керемнәре булуы (булмавы) турында документлар (белешмәләр) <*****>		
11.	Вәкилнең шәхесен һәм вәкаләтләр таныклаучы документлар <*****>	вәкаләтле дәүләт хакимияте башкарма органнары, оешмалар документлар бирергә вәкаләтле органнары (оешмалар)	законнар нигезендә

-----  
<\*> - инвалидларга тапшырыла;

<\*\*> - инвалидлыгы булмаган өлкән гражданның тапшырыла;

<\*\*\*> - иректән мәхрүм итү урыннарын чыгарыла торган яисә чыгарылган затлар исәбендәге, Россия Федерациясе законнары нигезендә аларга карата административ күзәтчелек билгеләнгән гражданның өчен гариза биргәндә тапшырыла;

<\*\*\*\*> - стационар социаль хезмәт күрсәтелүгә чираттан тыш, иң беренче чиратта яисә өстенлекле хокукка ия булган ташламалы категория гражданның өчен яисә 1100 номерлы Тәртипнең 2.2.2 пункты нигезендә бушлай нигездә социаль хезмәтләр күрсәтелү хокукына ия булган гражданның өчен тапшырыла;

<\*\*\*\*\*> - 1100 номерлы Тәртипнең 2.2.2 пунктында күрсәтелгән ташламалы категория гражданның өчен тапшырылмый;

<\*\*\*\*\*> - гариза вәкил тарафыннан тапшырылган очракта тапшырыла.

Гражданның социаль хезмәт күрсәтүгә мохтаж дип тану һәм социаль хезмәтләр күрсәтүнең хосусый программасын төзү буенча дәүләт



хезмәте күрсәтүнең административ  
регламентына 4 нче кушымта

Гражданинны психоневрология интернатларында социаль хезмәт күрсәтүнең стационар социаль хезмәтләр күрсәтүгә мохтаж дип тану өчен кирәкле, мөрәжәгать итүче тарафыннан яшәү урыны буенча Татарстан Республикасы муниципаль районында (шәһәр округында) Татарстан Республикасы Хезмәт, халыкны эш белән тәэмин итү һәм социаль яклау министрлыгы территорияль органына тапшырылырга тиешле документлар исемлеге

№ п/п	Тапшырыла торган документлар исемлеге	Документларны бирүче оешма	Бирелгән көненнән башлап документның гамәлдә булу чоры
1	2	3	4
1.	Шәхесне таныклаучы документ күчермәсе	Татарстан Республикасы буенча Эчке эшләр министрлыгының территорияль органнары	законнар нигезендә
2.	Инвалидлык билгеләнү фактын раслаучы белешмә күчермәсе	федераль медик-социальэкспертиза учреждениеләре, медицина оешмалары	белешмәдә күрсәтелүче
3.	Социаль хезмәт күрсәтүгә кабул итүгә медицина каршылыкларының булмавы турында бәяләмә	вәкаләтле медицина оешмасы	законнар нигезендә
4.	Опека һәм попечительлек органының гражданинны психоневрология интернатына жибәрү турында табиб-психиатр катнашындагы табиблар комиссиясе бәяләмәсе нигезендә кабул ителгән карары (законнарда билгеләнгән тәртиптә эшкә сәләтсез дип танылган, үзенә торышы буенча шәхси гариза тапшыруга	опека һәм попечительлек органнары	законнар нигезендә

	сәләтле булмаган социаль хезмәтләр алучылар өчен)		
5.	Гражданинны эшкә сәләтсез дип тану турында законлы көченә кәргән суд карары (эшкә сәләтсез дип танылган социаль хезмәтләр алучылар өчен)		
6.	Табиб-психиатр катнашындагы табиблар комиссиясенә социаль хезмәтләрне алучыда аның социаль хезмәт күрсәтүнен бүтән стационар учреждениесендә булу мөмкинлеген юкка чыгара торган психик тайпылышларның булуы турында (законнарда билгеләнгән тәртиптә эшкә сәләтсез дин танылган социаль хезмәтләр алучылар өчен); аны суд каршында эшкә сәләтсез дип тану мәсьәләсен кую өчен нигезләр булмавы турында (эшкә сәләтле социаль хезмәтләр алучы өчен) белешмәләрне үз эченә алган бәяләмә	медицина оешмалары	законнар нигезендә
7.	Социаль хезмәтләр алучыны эшкә сәләтсез дип тану турында суд карары күчәртмәсе <*>	суд органнары	суд органы карарында күрсәтелүче
8.	Опека һәм попечительлек органының элек билгеләнгән опекунны вазыйфаларын үтәүдән азат итү турында акты <*>	опека һәм попечительлек органнары	законнар нигезендә
9.	Мөрәжәгать итүченә ташламалы категориягә кертүне раслаучы документ	вәкаләтле дәүләт хакимияте башкарма органнары, оешмалар	билгеләнгән үрнәктәге документта

	күчермәсе <***>	һәм комиссиялар	күрсәтелүче
10.	Гражданин белән берлектә аның яшәгән урыны буенча теркәлгән затлар турында белешмәләрне үз эченә алучы документ <****>	торак-эксплуатация оешмалары	30 көн
11.	Гражданинның, аның гайлә әгъзаларының Россия Федерациясе Хөкүмәтенә «Социаль хезмәтләргә түләүсез нигездә күрсәтү өчен жан башына исәпләгәндә уртача керемне билгеләү кагыйдәләрен раслау турында» 2014 елның 18 октябрәндәге 1075 номерлы карары нигездә аның жан башына исәпләгәндә уртача керемне билгеләгәндә исәпкә алына торган һәм социаль хезмәтләр күрсәтү өчен түләү күләмен хисаплау өчен файдаланыла торган, акча рәвешендә соңгы 12 ай эчендә алынган керемнәре булуы (булмавы) турында документлар (белешмәләр) <*****>	керемнәренң булуы (булмавы) турында документлар (белешмәләр) бирү вәкаләте бирелгән органнар (оешмалар)	законнар нигезендә
12.	Социаль хезмәтләргә алучының законлы вәкиленә статусын һәм вәкаләтләрен раслаучы документларның күчермәләре <*****>	вәкаләтле дәүләт хакимияте башкарма органнары, оешмалар документлар бирергә вәкаләтле органнары (оешмалар)	законнар нигезендә

-----

<\*> - эшкә сәләтсез гражданныр өчен тапшырыла;

<\*\*> - билгеләнгән опекунга ия булган, эшкә сәләтсез гражданныр өчен тапшырыла;

<\*\*\*> - стационар социаль хезмәт күрсәтелүгә чираттан тыш, иң беренче чиратта яисә өстенлекле хокукка ия булган ташламалы категория гражданныр өчен яисә 1100 номерлы Тәртипнәң 3.2.2 пункты нигезендә бушлай нигездә социаль

хезмэтләр күрсәтелү хокукына ия булган гражданныр өчен тапшырыла;

<\*\*\*\*> - 1100 номерлы Тәртипнең 3.2.2 пунктының «а» пунктчасында күрсәтелгән ташламалы категория гражданныр өчен тапшырылмый;

<\*\*\*\*\*> - 1100 номерлы Тәртипнең 3.2.2 пунктында күрсәтелгән ташламалы категория гражданныр өчен тапшырылмый;

<\*\*\*\*\*> - гариза законлы вәкил тарафыннан тапшырылган очракта тапшырыла.

хезмәте күрсәтүнең административ  
регламентына 5 нче кушымта

Гражданинны акылы артта калган балалар өчен балалар интернат-йортларында, физик житешсезлекләре булган балалар өчен интернат-йортларда социаль хезмәт күрсәтүнең стационар формасында социаль хезмәтләр күрсәтүгә мохтаж дип тану өчен кирәкле, мөрәжәгать итүче тарафыннан яшәү урыны буенча Татарстан Республикасы муниципаль районында (шәһәр округында) Татарстан Республикасы Хезмәт, халыкны эш белән тәэмин итү һәм социаль яклау министрлыгы территориаль органына тапшырылырга тиешле документлар исемлеге

№ п/п	Тапшырыла торган документлар исемлеге	Документларны бирүче оешма	Бирелгән көненнән башлап документның гамәлдә булу чоры
1	2	3	4
1.	Шәхесне таныклаучы документ күчermәсе	Татарстан Республикасы буенча Эчке эшләр министрлыгының территориаль органнары	законнар нигезендә
2.	Инвалидлык билгеләнү фактын раслаучы белешмә күчermәсе	федераль медик-социаль экспертиза учреждениеләре	белешмәдә күрсәтелүче
3.	Инвалид баланы тернәкләндерү буенча хосусый программа күчermәсе (2011 елның 30 октябренә кадәр Татарстан Республикасында ХТП эшләнган һәм тапшырылган яисә Россия Федерациясенә башка субъектына эшләнган һәм тапшырылган инвалид балалар өчен) яисә елның гыйнварыннан башлап Россия Федерациясенә башка субъектында эшләнган һәм тапшырылган, инвалид баланы тернәкләндерү яисә абилитацияләү буенча	федераль медик-социаль экспертиза учреждениеләре	инвалид баланы тернәкләндерүнең хосусый программасында яисә инвалид баланы тернәкләндерүнең яки абилитацияләүнең хосусый программасында билгеләнгән, социаль тернәкләндерү яисә абилитацияләү чараларын үткәргүгә мохтаж булу турында бәяләмәне үтәү чоры

	хосусый программа		тәмамланганчыга кадәр
4.	Социаль хезмәт күрсәтүгә кабул итүгә медицина каршылыкларының булмавы турында бәяләмә	медицина оешмалары	законнар нигезендә
5.	4 яшьтән 18 яшькәчә кадәрге балалар өчен балигылык яшенә житмәгән затның акылы артта калган балалар өчен балалар йорты-интернатында яраклаштырылган белем бирү программасын үзләштерү мөмкинлегенә һәм (яки) зарурлыгы турында мәгълүматларны үз эченә алган психологик-медицинский педагогик комиссия бәяләмәсе (балалар йорты-интернатында физик кимчелекләре булган)	Республика яисә муниципаль психологик-медицинский педагогик комиссия (консультация)	4 яшьтән 18 яшькә кадәрге чор торышына
6.	Опека һәм попечительлек органынан балага торак урын беркетелүе турында яисә социаль хезмәт күрсәтүнең стационар учреждениесендә торуы тәмамланганнан соң чираттан тыш торак биреләчәге турында акт <*>	опека һәм попечительлек органы	социаль хезмәтләр күрсәтелә башлаганчыга кадәр
7.	Социаль хезмәтләр алучының законлы вәкиленең шәхесен таныклаучы, статусын һәм вәкаләтләрен раслаучы документлар:		
7.1	шәхес таныклаучы документ	Татарстан Республикасы буенча Эчке эшләр министрлыгының территориаль органнары	законнар нигезендә

7.2	опека һәм попечительлек органының опекун яисә попечитель билгеләү турында (опекун статусын алу турында) карары (акты) яисә ата-аналык хокукында чикләү яисә ата-аналык хокукыннан мәхрүм итү турында, ата-ананы билгесез рәвештә юкка чыккан, вафат булган, эшкә сәләтсез дип тану турында законлы көченә кәргән суд карары	опека һәм попечительлек органы, суд органнары	опека һәм попечительлек органы яисә суд карарында күрсәтелүче
7.3	опекун яисә попечитель вазыйфаларын башкаручы оешма житәкчесе тарафыннан бирелгән ышанычнамә<*>	опекун яисә попечитель вазыйфаларын башкаручы оешма	ышанычнамәдә күрсәтелүче
8.	Социаль хезмәт күрсәтүгә кабул итүгә медицина каршылыкларының булмавы турында бәяләмә	вәкаләтле медицина оешмасы	законнар нигезендә

<\*> - ятим балаларга һәм ата-ана тәрбиясеннән мәхрүм калган балаларга тапшырыла.

<\*> - юридик затлар исәбендәге, законлы вәкил исеменнән гамәл кылучы вазыйфаи затка тапшырыла.

Гражданинны социаль хезмәт күрсәтүгә мохтаж дип тану һәм социаль хезмәтләр күрсәтүнен хосусый программасын тәзү буенча дәүләт

хезмәте күрсәтүнең административ  
регламентына 6 нчы кушымта

Гражданинны инвалидларны тернәкләндерү үзәкләрендә, мөмкинлекләре чикләнгән балалар һәм яшүсмерләр өчен тернәкләндерү үзәкләрендә, халыкка комплекслы социаль хезмәт күрсәтү үзәкләренең социаль-тернәкләндерү үзәкләрендә социаль хезмәт күрсәтүнең стационар формасында социаль хезмәтләр күрсәтүгә мохтаж дип тану өчен кирәкле, мөрәжәгать итүче тарафыннан яшәү урыны буенча Татарстан Республикасы муниципаль районында (шәһәр округында) Татарстан Республикасы Хезмәт, халыкны эш белән тәэмин итү һәм социаль яклау министрлыгы территориаль органына тапшырылырга тиешле документлар исемлеге

№ п/п	Тапшырыла торган документлар исемлеге	Документларны бирүче оешма	Документның гамәлдә булу чоры
1	2	3	4
1.	Социаль хезмәтләрне алучының шәхесен таныклаучы документ күчермәсе	Татарстан Республикасы буенча Эчке эшләр министрлыгының территориаль органнары	законнар нигезендә
2.	Законлы вәкилнең шәхесен, статусын һәм вәкаләтләр таныклаучы документ күчермәсе <*>	Татарстан Республикасы буенча Эчке эшләр министрлыгы территориаль органнары, опека һәм попечительлек органы	законнар нигезендә
3.	Инвалид баланы тернәкләндерү буенча хосусый программа күчермәсе (2011 елның 30 октябренә кадәр Татарстан Республикасында ХТП эшләнгән һәм тапшырылган яисә Россия Федерациясенең башка субъектына эшләнгән һәм тапшырылган инвалидлар (инвалид балалар өчен) яисә 2016 елның 01 гыйнварыннан башлап	федераль медик-социаль экспертиза учреждениеләре	инвалидны (инвалид баланы) тернәкләндерүнең хосусый программасында яисә инвалидны (инвалид баланы) тернәкләндерүнең яки абилитацияләүнең хосусый программасында билгеләнгән,



	Россия Федерациясенен башка субъектында эшлэнгән һәм тапшырылган, инвалидны (инвалид баланы) тернәкләндерү яисә абилитацияләү буенча хосусый программа<**>		социаль тернәкләндерү яисә абилитацияләү чараларын үткәргә мохтаж булу турында бәяләмәне үтәү чоры тәмамланганчыга кадәр
4.	Үз-үзенә хезмәт күрсәтү, мөстәкыйль хәрәкәт итү, чирләү, травма алу, яшкә бәйле рәвештә яшәү өчен кирәкле төп ихтыяжларны тәмин итү сәләтен өлешчә югалтуны раслаучы медицина документлары <***>	медицина оешмалары	медицина документларында күрсәтелүче
5.	Стационар социаль хезмәтләр алу өчен медицина каршылыклары булмавы турында бәяләмә	вәкаләтле медицина оешмасы	законнар нигезендә
Гражданинны социаль-тернәкләндерү бүлекләрендә, инвалидларны тернәкләндерү үзәкләрендә социаль хезмәт күрсәтүнең стационар социаль хезмәт күрсәтүгә мохтаж дип тану өчен өстәмә рәвештә түбәндәгеләр тапшырыла:			
6.	Мөрәжәгать итүчене ташламалы категориягә кертүне раслаучы документ күчәрмәсе <****>	вәкаләтле дәүләт хакимияте башкарма органнары, оешмалар һәм комиссияләр	билгеләнгән үрнәктәге документта күрсәтелүче
7.	Гражданинның, аның гаилә әгъзаларының Россия Федерациясе Хөкүмәтенен «Социаль хезмәтләрне түләүсез нигездә күрсәтү өчен жан башына исәпләгәндә уртача керемне билгеләү кагыйдәләрен раслау турында» 2014 елның	керемнәрнең булуы (булмавы) турында документлар (белешмәләр) бирү вәкаләте бирелгән органнар (оешмалар)	законнар нигезендә

	18 октябрэндәге 1075 номерлы карары нигезендә аның жан башына исәпләгәндә уртача керемән билгеләгәндә исәпкә алына торган һәм социаль хезмәтләр күрсәтү өчен түләү күләмен хисаплау өчен файдаланыла торган, акча рәвешендә соңгы 12 ай эчендә алынган керемнәре булуы (булмавы) турында документлар (белешмәләр) <*****>		
8.	Инвалид баланың законлы вәкиленең шәхесен, хокукларын таныклаучы документ күчәрмәсе (паспорт яисә балага опекун, попечительлек билгеләү турында, баланы гаиләгә тәрбиягә тапшыру турында карар) <*****>	Татарстан Республикасы буенча Эчке эшләр министрлыгы территориаль органнары, опека һәм попечительлек органы	законнар нигезендә
9.	Инвалид баланың мәнфәгатләрән күрсәтү һәм яклау буенча билгеләнгән тәртиптә таныкланган ышанычнамә күчәрмәсе <*****>	Россия Федерациясе Граждан кодексының 185.1 статьясында һәм Россия Федерациясе Граждан процессуаль кодексының 53 статьясында күрсәтелгән нотариаль контора яисә оешма һәм учреждениеләр	ышанычнамәдә күрсәтелүче
10.	Вәкиленең шәхесен һәм вәкаләтләрән таныклаучы документлар <*****>	вәкаләтле дәүләт хакимияте башкарма органнары, оешмалар документлар бирергә вәкаләтле органнары (оешмалар)	законнар нигезендә

-----  
 <\*> - балигълык яшенә житмәгәннәр мохтаж дип танылганда тапшырыла;  
 <\*\*\*> - инвалидлар (инвалид балалар) өчен тапшырыла;

<\*\*\*> - халыкка комплекслы социаль хезмэт күрсәтү үзәкләренең социаль-тернәкләндерү бүлегендә социаль хезмәтләр алуға килгән, инвалидлыгы булмаган өлкән гражданныр өчен тапшырыла;

<\*\*\*\*> - стационар социаль хезмәт күрсәтелүгә чираттан тыш, иң беренче чиратта яисә өстенлекле хокукка ия булган ташламалы категория гражданныр өчен яисә 1100 номерлы Тәртипнең 5.2.3 пунктының «а»-«д» пунктчалары нигезендә бушлай нигездә социаль хезмәтләр күрсәтелү хокукына ия булган гражданныр өчен тапшырыла;

<\*\*\*\*\*> - 1100 номерлы Тәртипнең 5.2.3 пунктының «а»-«е» пунктчаларында күрсәтелгән ташламалы категория гражданныр өчен тапшырылмый;

<\*\*\*\*\*> - инвалид баланы озата йөрүче, аның законлы вәкиле булган зат өчен тапшырыла;

<\*\*\*\*\*> - инвалид баланы озата йөрүче, аның законлы вәкиле исеменнән гамәл кылучы зат өчен тапшырыла;

<\*\*\*\*\*> - гариза вәкил тарафыннан тапшырылган очракта тапшырыла.

Гражданны социаль хезмәт күрсәтүгә мохтаж дип тану һәм социаль хезмәтләр күрсәтүнең хосусый программасын тәзү буенча дәүләт хезмәте күрсәтүнең административ регламентына 7 нче кушымта

Гражданинны социаль тернәкләндерүгә мохтаж, балигълык яшенә житмәгәннәр өчен махсулаштырылган учреждениеләрдә (балалар һәм яшүсмерләр өчен социаль приютлар, балигълык яшенә житмәгәннәр өчен социаль-тернәкләндерү үзәкләре) социаль хезмәт күрсәтүнең стационар формасында социаль хезмәтләр күрсәтүгә мохтаж дип тану өчен кирәкле, мөрәжәгать итүче тарафыннан яшәү урыны буенча Татарстан Республикасы муниципаль районында (шәһәр округында) Татарстан Республикасы Хезмәт, халыкны эш белән тәмин итү һәм социаль яклау министрлыгы территориаль органына тапшырылырга тиешле документлар исемлеге

№ п/п	Тапшырыла торган документлар исемлеге	Документларны бирә торган оешма	Документның гамәлдә булу чоры
1	2	3	4
1.	Балигълык яшенә житмәгәннәрнең күзәтүсезлеген һәм хокук бозуларын профилактикалау системасы органы яисә учреждениесе вазыйфай затының үтенеч язуы	опека һәм попечительлек органы, эчке эшләр органы, сәламәтлек саклау идарәсе органы, мәгариф идарәсе органы, яшьләр эшләре буенча орган	дәүләт хезмәтен алганчыга кадәр
2.	Балигълык яшенә житмәгән баланың ата-анасының (законлы вәкиленең) язмача гаризасы	-	дәүләт хезмәтен алганчыга кадәр
3.	Ата-ананың (законлы вәкилләрнең) паспорт күчермәсе	Татарстан Республикасы буенча Эчке эшләр министрлыгының территориаль органнары	законнар нигезендә
4.	Гражданинның Россия Федерациясе территориясендә яшәү хокукын раслаучы документ күчермәсе	Татарстан Республикасы буенча Эчке эшләр министрлыгының территориаль органнары	законнар нигезендә
5.	Балигълык яшенә житмәгән баланың паспорт күчермәсе (14 яшьтән өлкәнрәк	Татарстан Республикасы буенча Эчке эшләр	законнар нигезендә

	балалар өчен)	министрлыгының территорияль органнары	
6.	Баланың туу турындагы таныклыгы күчermәсе (14 яшьтән кечерә булган яисә паспорты булмаган балалар өчен)	гражданлык хәле актларын теркәү органы	14 яшенә житкәнче
7.	Сәламәтлек торышы турында, социаль хезмәт күрсәтүгә кабул итүгә медицина каршылыкларының булмавы турында белешмә	сәламәтлек саклау учреждениесе	30 көн
8.	Гаилә составы турында белешмә (теркәлү булган очракта)	торак фонды белән идарә итүче оешма	30 көн
9.	Сәламәтлек саклау учреждениесенен ата-ананы яисә законлы вәкилле (ул бердәнбер) госпитальләштерү зарурлыгы турында белешмә	сәламәтлек саклау учреждениесе	белешмәдә билгеләнгән датага кадәр
10.	Балигълык яшенә житмәгән баланың шәхси гаризасы (язмача яисә телдән рәвештә)	-	дәүләт хезмәтен алганчыга кадәр
11.	Социаль хезмәт күрсәтү системасына кермәүче Татарстан Республикасы дәүләт оешмаларыннан, учреждениеләреннән, эчке эшләр органнарыннан, жирле үзидарә органнарыннан, балигълык яшенә житмәгәннәр эше буенча комиссиядән, ижтимагый берләшмәләрдән опекага, попечениегә мохтаж	Социаль хезмәт күрсәтү системасына кермәүче Татарстан Республикасы дәүләт оешмалары, учреждениеләре, Татарстан Республикасы буенча Эчке эшләр министрлыгы территорияль органнары, жирле үзидарә органнары,	дәүләт хезмәтен алганчыга кадәр

	баланы, инвалидны ачыклау турында белешмэләр; тәрбия (шул исәптән вакытлыча) тәэмин итү мөмкинлеге булмау фактын раслаучы документлар (белешмэләр)	балигылык яшенә житмәгәннәр эше буенча комиссияләр, ижтимагый берләшмэләр	
12.	Опека һәм попечительлек органнарыннан бала, инвалид турында опека яисә попечительлек билгеләнүгә мохтажлыгын билгеләүче белешмэләр	опека һәм попечительлек органнары	дәүләт хезмәтен алганчыга кадәр
13.	Район, шәһәр бүлеге эчке эшләр оператив кизү тору бүлегенә (идарәсенә), бүтән муниципаль берәмлекнең эчке эшләр (идарәсенә) бүлегенә, бык административ-территориаль берәмлекнең эчке эшләр бүлегенә (идарәсенә), транспорттагы эчке эшләр бүлегенә (идарәсенә) балигылык яшенә житмәгән баланы социаль тернәкләндерүгә мохтаж булган балигылык яшенә житмәгәннәр өчен махсулаштырылган учреждениегә кабул итү зарурлыгы турында акты	Татарстан Республикасы буенча Эчке эшләр министрлыгының территориаль органнары	1 көн
14.	Балигылык яшенә житмәгән баланың ата-анасын яисә бүтән законлы вәкилләрен тоткарлау, административ арест, сак астына бикләү, арестка хөкем итү, ирекне чикләү, иректән мэхрүм итү очрагында сораштырып белүне башкаручы затның, тикшерүченә яисә, судья	сораштырып белү, тикшерү башкаручы орган прокуратура; суд	карарда, суд карарында билгеләнгән датага кадәр

	караының күчермәсе		
15.	Социаль куркыныч хәлдә торучы балигълык яшенә житмәгән баланың тернәкләндерү буенча ведомствоара социаль-тернәкләндерү консилиумы тарафыннан эшләнгән һәм расланган хосусый программасы күчермәсе	Министрлыкның территориаль органы	балигълык яшенә житмәгән баланың тернәкләндерү буенча хосусый программасында билгеләнгән датага кадәр
16.	Социаль хезмәт күрсәтүгә кабул итүгә медицина каршылыкларының булмавы турында бәяләмә	вәкаләтле медицина оешмасы	законнар нигезендә

Гражданинны социаль хезмәт күрсәтүгә мохтаж дип тану һәм социаль хезмәтләр күрсәтүнең хосусый программасын төзү буенча дәүләт хезмәте күрсәтүнең административ регламентына 8 нче кушымта

Гражданинны билгеле бер яшәу урыны булмаган затлар өчен социаль яраклаштыру үзәкләрендә социаль хезмәт күрсәтүнең стационар формасында социаль хезмәт күрсәтүгә мохтаж дип тану өчен кирәкле, мөрәжәгать итүче тарафыннан яшәу урыны буенча Татарстан Республикасы муниципаль районында (шәһәр округында) Татарстан Республикасы Хезмәт, халыкны эш белән тәмин итү һәм социаль яклау министрлыгы территориаль органына тапшырылырга тиешле документлар исемлеге

№ п/п	Тапшырыла торган документлар исемлеге	Документларны бирүче оешма	Документның гамәлдә булу чоры
1	2	3	4
1.	Шәхесне таныклаучы документ күчәрмәсе (булган очракта):		
1.1.	паспорт	Татарстан Республикасы буенча Эчке эшләр министрлыгының территориаль органнары	законнар нигезендә
1.2.	иреккә чыгарылу турында белешмә	Татарстан Республикасы буенча Жинаятьләрне үтәтү буенча федераль хезмәт идарәсе	документ бирелгән вакыттан башлап вакыты чикләнмичә
2.	Инвалидлык турында белешмә күчәрмәсе (булган очракта)	федераль медик-социаль экспертиза учреждениеләре	белешмә нигезендә, инвалидлык билгеләнгән чор тәмамланганчыга кадәр
3.	Социаль хезмәт күрсәтүгә кабул итүгә медицина каршылыкларының булмавы турында бәяләмә	вәкаләтле медицина оешмасы	законнар нигезендә
4.	Гражданинны ташламалы категориягә кертүне раслый торган документ күчәрмәсе <*>	вәкаләтле дәүләт хакимияте башкарма органнары, оешмалар һәм комиссияләр	билгеләнгән үрнәктәге документта күрсәтелүче
5.	Гражданинның, аның гаилә әгъзаларының «Социаль	керемнәрнең булуы (булмавы) турында	законнар нигезендә



	хезмәтләрне түләүсез нигездә күрсәтү өчен жан башына исәпләгәндә уртача керемне билгеләү кагыйдәләрен раслау турында» 2014 елның 18 октябрдәге 1075 номерлы Россия Федерациясе Хөкүмәте карары нигезендә аның жан башына исәпләгәндә уртача керем билгеләгәндә исәпкә алына торган һәм социаль хезмәтләр күрсәтү өчен түләү күләмен хисаплау өчен файдаланыла торган, акча рәвешендә соңгы 12 ай эчендә алынган керемнәре булуы (булмавы) турында документлар (белешмәләр) <*>	документлар (белешмәләр) бирү вәкаләте бирелгән органнар (оешмалар)	
6.	Мөрәжәгать итүче вәкиленең вәкаләтләрен раслаучы документларның күчermәләре <***>	документларны бирергә вәкаләтле булган дәүләт хакимияте вәкаләтле башкарма органнары, оешмалар	законнар нигезендә

<\*> - стационар социаль хезмәт күрсәтелүгә чираттан тыш, иң беренче чиратта яисә өстенлекле хокукка ия булган ташламалы категория гражданны өчен яисә 1100 номерлы Тәртипнең 7.2.2 пунктының «а» пунктчасы нигезендә бушлай нигездә социаль хезмәтләр күрсәтелү хокукына ия булган гражданны өчен тапшырыла;

<\*> - 1100 номерлы Тәртипнең 7.2.2 пунктының «а» пунктчасында күрсәтелгән ташламалы категория гражданны өчен тапшырылмый;

<\*\*\*> - гариза мөрәжәгать итүченең вәкиле тарафыннан тапшырылган очракта тапшырыла.

Гражданны социаль хезмәт күрсәтүгә мохтаж дип тану һәм социаль хезмәтләр күрсәтүнең хосусый программасын төзү буенча дәүләт хезмәте күрсәтүнең административ регламентына 9 нчы кушымта

Гражданинны гаилэгэ һәм балаларга социаль ярдәм үзәкләрендә, халыкка комплекслы социаль хезмәт күрсәтү үзәкләренен гаилэгэ һәм балаларга социаль ярдәм күрсәтү бүлекләрендә ярымстационар формада социаль хезмәтләр күрсәтүгә мохтаж дип тану өчен кирәкле, мөрәжәгать итүче тарафыннан яшәү урыны буенча Татарстан Республикасы муниципаль районында (шәһәр округында) Татарстан Республикасы Хезмәт, халыкны эш белән тәмин итү һәм социаль яклау министрлыгы территориаль органына тапшырылырга тиешле документлар исемлеге

№ п/п	Тапшырыла торган документлар исемлеге	Документларны бирүче оешма	Документның гамәлдә булу чоры
1	2	3	4
1.	Шәхесне таныклаучы документ күчәрмәсе	Татарстан Республикасы буенча Эчке эшләр министрлыгы территориаль органнары, хәрби комиссиариат бүлеге, Россия Федерациясе Эчке эшләр министрлыгының Консуллык департаменты, гражданлык хәле актларын теркәү органы, чит дәүләтнең компетентлы органнары яисә законнар нигезендә шәхес таныклаучы документ бирүгә вәкаләтле бүтән органнар	законнар нигезендә
2.	Балигълык яшенә житмәгәннәрнең күзәтүсезлеген һәм хокук бозуларын профилактикалау системасы органы яисә	документлар (мәгълүматлар) бирергә вәкаләтле органнары (оешмалар)	законнар нигезендә

	учреждениесе вазыйфаи затының үтенеч язуы		
3.	Социаль куркыныч хәлдә торучы гаиләне һәм балигълык яшенә житмәгән затларны тернәкләндерү буенча ведомствоара социаль-тернәкләндерү консилиумы тарафыннан эшләнгән һәм расланган хосусый программасы	документлар (мәгълүматлар) бирергә вәкаләтле органнары (оешмалар)	законнар нигезендә
4.	Гражданинны эшсез дип тану һәм алына торган пособие күләме турында халыкның мәшгуль хезмәте дәүләт учреждениесеннән белешмә <*>	документлар (мәгълүматлар) бирергә вәкаләтле органнары (оешмалар)	законнар нигезендә
5.	Социаль хезмәт күрсәтү системасына керми торган Татарстан Республикасы дәүләт оешмаларыннан, учреждениеләрдән, эчке эшләр органнарыннан, жирле үзидарә органнарыннан, балигълык яшенә житмәгәннәр эшләре буенча комиссияләрдән, ижтимагый берләшмәләрдән гадәттән тыш хәлләрдән, кораллы милләтара (этникара) низаглардан зыян күргән гражданинны ачыклау турында белешмәләр <***>	документлар (мәгълүматлар) бирергә вәкаләтле органнары (оешмалар)	законнар нигезендә
6.	Паспорт-виза хезмәтеннән бирелгән: качак итеп тану турында яки Россия Федерациясе территориясендә вакытлыча сыеныр урын бирү турында үтенеч язуын карау	документлар (мәгълүматлар) бирергә вәкаләтле органнары (оешмалар)	законнар нигезендә

	турында таныклык; Россия Федерациясе территориясендә вакытлыча сыеныр урын бирү турында гаризаны карау турында белешмә <***>		
Балигълык яшенә житкән балалар өчен өстәмә рәвештә түбәндәгеләр дә тапшырыла:			
7.	Гражданинның, аның гаилә әгъзаларының «Социаль хезмәтләрне түләүсез нигездә күрсәтү өчен жан башына исәпләгәндә уртача керемне билгеләү кагыйдәләрен раслау турында» 2014 елның 18 октябрәндәге 1075 номерлы Россия Федерациясе Хөкүмәте карары нигезендә аның жан башына исәпләгәндә уртача керем билгеләгәндә исәпкә алына торган һәм социаль хезмәтләр күрсәтү өчен түләү күләмен хисаплау өчен файдаланыла торган, акча рәвешендә соңгы 12 ай эчендә алынган керемнәре булуы (булмавы) турында документлар (белешмәләр) <****>	керемнәрнең булуы (булмавы) турында документлар (белешмәләр) бирү вәкаләте бирелгән органнар (оешмалар)	законнар нигезендә
8.	Гражданинны ташламалы категориягә кертүне раслаучы документ күчәрмәсе<*****>	вәкаләтле дөүләт хакимияте башкарма органнары, оешмалар	билгеләнгән үрнәктәге документта күрсәтелүче

-----

<\*> - гражданның мохтаж дип тану өчен бирелә, түбәндәге шартлары булу шарты белән: эше һәм яшәү өчен акчасы булмау;

<\*\*\*> - гражданның мохтаж дип тану өчен бирелә, түбәндәге шартлары булу шарты белән: гадәттән тыш хәлләрнең, кораллы милләтара (этникара) низагларның нәтижәләре;

<\*\*\*\*> - качак статусын алучы гражданның һәм вакытлыча сыеныр урын алучы

гражданнар өчен тапшырыла;

<\*\*\*\*> - 1101 номерлы Тәртипнең 2.2.2 пунктының «а»-«е» пунктчаларында күрсәтелгән ташламалы категория гражданнары өчен тапшырылмый;

<\*\*\*\*\*> - ярымстационар социаль хезмәт күрсәтелүгә чираттан тыш, иң беренче чиратта яисә өстенлекле хокукка ия булган ташламалы категория гражданнары өчен яисә 1100 номерлы Тәртипнең 7.2.2 пунктының «а» пунктчасы нигезендә бушлай нигездә социаль хезмәтләр күрсәтелү хокукына ия булган гражданнар өчен тапшырыла.

Гражданинны социаль хезмәт күрсәтүгә мохтаж дип тану һәм социаль хезмәтләр күрсәтүнең хосусый программасын төзү буенча дәүләт хезмәте күрсәтүнең административ

регламентына 10 нчы кушымта

Гражданинны инвалидларны тернәкләндерү үзәкләрендә, мөмкинлекләре чикләнгән балалар һәм яшүсмерләр өчен тернәкләндерү үзәкләрендә, халыкка комплекслы социаль хезмәт күрсәтү үзәкләренең социаль-тернәкләндерү үзәкләрендә ярымстационар формада социаль хезмәтләр күрсәтүгә мохтаж дип тану өчен кирәкле, мөрәжәгать итүче тарафыннан яшәү урыны буенча Татарстан Республикасы муниципаль районында (шәһәр округында) Татарстан Республикасы Хезмәт, халыкны эш белән тәэмин итү һәм социаль яклау министрлыгы территориаль органына тапшырылырга тиешле документлар исемлеге

№ п/п	Тапшырыла торган документлар исемлеге	Документларны бирүче оешма	Документның гамәлдә булу чоры
1	2	3	4
1.	Социаль хезмәтләрне алучының шәхесен таныклаучы документ күчәрмәсе	Татарстан Республикасы буенча Эчке эшләр министрлыгы территориаль органнары, хәрби комиссиариат бүлеге, Россия Федерациясе Эчке эшләр министрлыгының Консуллык департаменты, гражданлык хәле актларын теркәү органы, чит дәүләтнең компетентлы органнары яисә законнар нигезендә шәхес таныклаучы документ бирүгә вәкаләтле бүтән органнар	законнар нигезендә
2.	Законлы вәкилнең шәхесен, статусын һәм вәкаләтләр таныклаучы документ күчәрмәсе <*>	Татарстан Республикасы буенча Эчке эшләр министрлыгы	законнар нигезендә

		территориаль органнары, опека һәм попечительлек органы	
3.	Инвалид бала мәнфәгатләрен күрсәтүгә һәм яклауга ышанычнамә күчермәсе	законлы вәкил тарафыннан рәсмиләштерелә	ышанычнамәдә күрсәтелүче яисә, ышанычнамәнен вакыты күрсәтелмәсә, 1 ел
4.	Инвалид баланы тернәкләндерү буенча хосусый программа күчермәсе (2011 елның 30 октябрәнә кадәр Татарстан Республикасында ХТП эшләнгән һәм тапшырылган яисә Россия Федерациясенә башка субъектына эшләнгән һәм тапшырылган инвалидлар (инвалид балалар өчен) яисә 2016 елның 01 гыйнварыннан башлап Россия Федерациясенә башка субъектында эшләнгән һәм тапшырылган, инвалидны (инвалид баланы) тернәкләндерү яисә абилитацияләү буенча хосусый программа<*>	федераль медик- социаль экспертиза учреждениеләре	инвалидны (инвалид баланы) тернәкләндерүнен хосусый программасында яисә инвалидны (инвалид баланы) тернәкләндерүнен яки абилитацияләүнен хосусый программасында билгеләнгән, социаль тернәкләндерү яисә абилитацияләү чараларын үткәргә мохтаж булу турында бәяләмәне үтәү чоры тәмамланганчыга кадәр
5.	Үз-үзенә хезмәт күрсәтү, мөстәкыйль хәрәкәт итү, чирләү, травма алу, яшкә бәйлә рәвештә яшәү өчен кирәкле төп ихтыяжларны тәмин итү сәләтен өлешчә югалтуны раслаучы медицина документлары <***>	медицина документлары	медицина документларында күрсәтелүче
6.	Үз-үзенә хезмәт күрсәтү, мөстәкыйль хәрәкәт итү,	медицина документлары	медицина документларында

	чирләү, травма алу, яшыкә бәйле рәвештә яшәү өчен кирәкле төп ихтыяжларны тәэмин итү сәләтен югалтуны раслаучы медицина документлары<****>		күрсәтелүче
Гражданинны социаль-тернәкләндерү бүлекләрендә, инвалидларны тернәкләндерү үзәкләрендә социаль хезмәт күрсәтүнең ярымстационар социаль хезмәт күрсәтүгә мохтаж дип тану өчен өстәмә рәвештә түбәндәгеләр тапшырыла:			
7.	Гражданинны ташламалы категориягә кертүне раслаучы документ күчермәсе<*****>	вәкаләтле дәүләт хакимияте башкарма органнары, оешмалар һәм комиссияләр	билгеләнгән үрнәктәге документта күрсәтелүче
8.	Гражданинның, аның гаилә әгъзаларының Россия Федерациясе Хөкүмәтенә «Социаль хезмәтләрне түләүсез нигездә күрсәтү өчен жан башына исәпләгәндә уртача керемне билгеләү кагыйдәләрен раслау турында» 2014 елның 18 октябрәндәге 1075 номерлы карары нигезендә аның жан башына исәпләгәндә уртача керемне билгеләгәндә исәпкә алына торган һәм социаль хезмәтләр күрсәтү өчен түләү күләмен хисаплау өчен файдаланыла торган, акча рәвешендә соңгы 12 ай эчендә алынган керемнәре булуы (булмавы) турында документлар (белешмәләр) <*****>	керемнәрнең булуы (булмавы) турында документлар (белешмәләр) бирү вәкаләте бирелгән органнар (оешмалар)	законнар нигезендә
9.	Мөрәжәгать итүче вәкиленең вәкаләтләрен раслаучы документларның	вәкаләтле дәүләт хакимияте башкарма органнары,	законнар нигезендә



	күчermэлэре <*****>	oешмалар документлар бирергэ вэкалэтле органнары (oешмалар)	
--	---------------------	---	--

-----

<\*> - документлар балигълык яшенэ житмэгэн балаларны мохтаж дип тану өчен тапшырыла;

<\*\*> - инвалидларны (инвалид балаларны) мохтаж дип тану өчен тапшырыла;

<\*\*\*> - халыкка комплекслы социаль хезмэт күрсэтү үзэклэренен социаль-тернэклэндерү бүлегендэ социаль хезмэтлэр алуға килгэн, инвалидлыгы булмаган өлкэн гражданныр өчен тапшырыла;

<\*\*\*\*> - сэләмэтлеге буенча мөмкинлеклэре чиклэнгэн балалар һәм яшүсмерлэр өчен тернэклэндерү үзэклэрендэ социаль хезмэтлэр алу өчен килгэн, инвалидлыгы булмаган 4 яшькэ кадэрге балалар өчен тапшырыла;

<\*\*\*\*\*> - ярымстационар социаль хезмэт күрсэтелүгэ чираттан тыш, иң беренче чиратта яисэ өстенлекле хокукка ия булган ташламалы категория гражданныр өчен яисэ 1101 номерлы Тэртипнең 3.2.4 пунктының «а»-«д» пунктчалары нигезендэ бушлай нигездэ социаль хезмэтлэр күрсэтелү хокукына ия булган гражданныр өчен тапшырылмый;

<\*\*\*\*\*> - 1101 номерлы Тэртипнең 3.2.4 пунктының «а»-«д» пунктчаларында күрсэтелгэн ташламалы категория гражданныр өчен тапшырылмый;

<\*\*\*\*\*> - гариза мөрэжэгать итүченен вэкиле тарафыннан тапшырылган очракта тапшырыла.

хосусый программасын төзү буенча дәүләт хезмәте күрсәтүнен административ регламентына 11 нче кушымта

Гражданинны сукурларны һәм начар күрүчеләрне социаль тернәкләндерү үзәгендә социаль хезмәт күрсәтүнең ярымстационар формасында социаль хезмәтләр күрсәтүгә мохтаж дип тану өчен кирәкле, мөрәжәгать итүче тарафыннан яшәү урыны буенча Татарстан Республикасы муниципаль районында (шәһәр округында) Татарстан Республикасы Хезмәт, халыкны эш белән тәэмин итү һәм социаль яклау министрлыгы территориаль органына тапшырылырга тиешле документлар исемлеге

№ п/п	Тапшырыла торган документлар исемлеге	Документларны бирүче оешма	Документның гамәлдә булу чоры
1	2	3	4
1.	Социаль хезмәтләрне алучының шәхесен таныклаучы документлары күчермәсе	Татарстан Республикасы буенча Эчке эшләр министрлыгы территориаль органнары, хәрби комиссиариат бүлеге, Россия Федерациясе Эчке эшләр министрлыгының Консуллык департаменты, гражданлык хәле актларын теркәү органы, чит дәүләтнең компетентлы органнары яисә законнар нигезендә шәхес таныклаучы документ бирүгә вәкаләтле бүтән органнар	законнар нигезендә
2.	Инвалид баланы тернәкләндерү буенча хосусый программа күчермәсе (2011 елның 30	федераль медик-социаль экспертиза учреждениеләре	инвалидны (инвалид баланы) тернәкләндерүнең хосусый

	октябрэнэ кадэр Татарстан Республикасында ХТП эшлэнгэн һәм тапшырылган яисэ Россия Федерациясенен башка субъектына эшлэнгэн һәм тапшырылган инвалидлар (инвалид балалар өчен) яисэ 2016 елның 01 гыйнварыннан башлап Россия Федерациясенен башка субъектында эшлэнгэн һәм тапшырылган, инвалидны (инвалид баланы) тернәкләндерү яисэ абилитацияләү буенча хосусый программа <*>		программасында яисэ инвалидны (инвалид баланы) тернәкләндерүнең яки абилитацияләүнең хосусый программасында билгеләнгән, социаль тернәкләндерү яисэ абилитацияләү чараларын үткәргүгә мохтаж булу турында бәяләмәне үтәү чоры тәмамланганчыга кадәр
3.	Мөрәжәгать итүченең ярымстационар социаль хезмәт күрсәтелүгә кабул ителгәндә чираттан тыш, иң беренче чиратта яисэ өстенлек рәвештә хокуклы булуын раслаучы документ күчермәсе<***>	вәкаләтле дәүләт хакимияте башкарма органнары, оешмалар	билгеләнгән үрнәктәге документта күрсәтелүче
4.	Законлы вәкильнең шәхесен һәм вәкаләтләрэн таныклаучы документлар <***>	вәкаләтле дәүләт хакимияте башкарма органнары, оешмалар	законнар нигезендә

-----  
 <\*> - инвалидлар (инвалид балалар) өчен тапшырыла;

<\*\*\*> - стационар социаль хезмәт күрсәтелүгә чираттан тыш, иң беренче чиратта яисэ өстенлекле хокукка ия булган ташламалы категория гражданның өчен яисэ 1101 номерлы Тәртип нигезендә бушлай нигездә социаль хезмәтләр күрсәтелү хокукына ия булган гражданның өчен тапшырыла;

<\*\*\*> - гариза законлы вәкил тарафыннан тапшырылганда яки гражданин мәнфәгатьләрендә бүтән гражданның, дәүләт органнары, жирле үзидарә органнары, ижтимагый берләшмәләр вәкилләре мөрәжәгать иткән очракта тапшырыла.

дип тану һәм социаль хезмәтләр күрсәтүнен хосусый программасын төзү буенча дәүләт хезмәте күрсәтүнен административ регламентына 12 нче кушымта

Гражданинны гаиләгә һәм балаларга социаль ярдәм үзәкләрендә, халыкка комплекслы социаль хезмәт күрсәтү үзәкләренен өйдә социаль хезмәт күрсәтү формасында социаль хезмәтләр күрсәтүгә мохтаж дип тану өчен кирәкле, мөрәжәгать итүче тарафыннан яшәү урыны буенча Татарстан Республикасы муниципаль районында (шәһәр округында) Татарстан Республикасы Хезмәт, халыкны эш белән тәмин итү һәм социаль яклау министрлыгы территориаль органына тапшырылырга тиешле документлар исемлеге

№ п/п	Документлар исемлеге	Документларны бирүче оешма	Бирелгән көненнән башлап документның гамәлдә булу чоры
1	2	3	4
1.	Социаль хезмәтләрне алучының шәхесен таныклаучы документ күчәрмәсе	Татарстан Республикасы буенча Эчке эшләр министрлыгының территориаль органнары	законнар нигезендә
2.	Социаль хезмәтләрне алучы баласына инвалидлык билгеләү фактын раслаучы белешмә күчәрмәсе	федераль медик-социаль экспертиза учреждениеләре	белешмәдә күрсәтелүче
3.	Инвалид баланың законлы вәкиленең хокукларын таныклаучы документ күчәрмәсе (паспорт яисә балага опекун, попечительлек билгеләү турында, баланы гаиләгә тәрбиягә тапшыру турында карар)	Татарстан Республикасы буенча Эчке эшләр министрлыгы территориаль органнары, опека һәм попечительлек органы	законнар нигезендә

дип тану һәм социаль хезмәтләр күрсәтүнен хосусый программасын төзү буенча дәүләт хезмәте күрсәтүнен административ регламентына 13 нче кушымта

Гражданинны халыкка комплекслы социаль хезмәт күрсәтү үзәкләренен өйдә социаль хезмәт күрсәтү бүлекләрендә өйдә социаль хезмәт күрсәтү рәвешендә социаль хезмәтләр күрсәтү өчен мохтаж дип тану өчен кирәкле, дәүләт органнары, жирле үзидарә органнары һәм бүтән оешмалар карамагында булган һәм мөрәжәгать итүче аларны яшәү урыны буенча Татарстан Республикасы муниципаль районында (шәһәр округында) Татарстан Республикасы Хезмәт, халыкны эш белән тәэмин итү һәм социаль яклау министрлыгы территориаль органына мөстәкыйль белән тапшырырга хокуклы булган документлар исемлеге

№ п/п	Документлар исемлеге	Документларны бирүче оешма	Бирелгән көненнән башлап документның гамәлдә булу чоры
1	2	3	4
1.	Гражданинның аның белән берлектә аның даими яшәгән урыны буенча теркәлгән затлар турында белешмәләрне үз эченә алучы документлар	торақ-эксплуатация органнары яисә жирле үзидарә органнары	законнар нигезендә
2.	Мөрәжәгать итүче белән берлектә аның даими яшәү урыны буенча яшәүче затларны аның гаилә әгъзаларына кертүнен хокукый нигезләрен раслаучы документлар күчәрмәсе	Татарстан Республикасы буенча Эчке эшләр министрлыгы территориаль органнары һәм аларның структур бүлекчәләре; гражданлык хәле актларын теркәүче территориаль органнар	законнар нигезендә

дип тану һәм социаль хезмәтләр күрсәтүнен хосусый программасын төзү буенча дәүләт хезмәте күрсәтүнен административ регламентына 14 нче кушымта

Гражданинны картлар һәм инвалидлар өчен интернат-йортларда (пансионатларда), картлар һәм инвалидлар өчен махсус интернат-йортларда стационар формада социаль хезмәт күрсәтү рәвешендә социаль хезмәт күрсәтүгә мохтаж дип тану өчен кирәкле, дәүләт органнары, жирле үзидарә органнары һәм бүтән оешмалар карамагында булган һәм мөрәжәгать итүче аларны яшәү урыны буенча Татарстан Республикасы муниципаль районында (шәһәр округында) Татарстан Республикасы Хезмәт, халыкны эш белән тәэмин итү һәм социаль яклау министрлыгы территориаль органына мөстәкыйль белән тапшырырга хокуклы булган документлар исемлеге

№ п/п	Тапшырыла торган документлар исемлеге	Документларны бирүче оешма	Документның гамәлдә булу чоры
1	2	3	4
1.	Яшәгән һәм (яки) торган урын буенча теркәүгә алынуны раслаучы документ күчермәсе <*>	Татарстан Республикасы буенча Эчке эшләр министрлыгының территориаль органнары	законнар нигезендә
2.	Яшәгән урын буенча теркәлү исәбеннән төшерлүне раслаучы документ күчермәсе <***>	Татарстан Республикасы буенча Эчке эшләр министрлыгының территориаль органнары	законнар нигезендә
3.	Гражданин белән берлектә аның яшәгән урыны буенча теркәлгән затлар турында белешмәләрне үз эченә алучы документ	жирле үзидарә органнары	30 көн
4.	Мөрәжәгать итүче белән берлектә аның даими яшәү урыны буенча яшәүче затларны аның гаилә әгъзаларына кертүнең хокукый нигезләрен раслаучы документлар күчермәсе <***>	Татарстан Республикасы буенча Эчке эшләр министрлыгы территориаль органнары һәм аларның структур бүлекчәләре, ГХАТ территориаль органнары	законнар нигезендә

-----

<\*> – вакытлыча социаль хезмэтләр алырга теләүче гражданныр өчен тапшырыла;

<\*\*> - даими рәвештә социаль хезмэтләр алырга теләүче гражданныр өчен тапшырыла;

<\*\*\*> - 1100 номерлы Тәртипнең 2.2.2 пунктының «а» пунктчасында күрсәтелгән ташламалы категория гражданныр өчен тапшырылмый.

дип тану һәм социаль хезмәтләр күрсәтүнен хосусый программасын төзү буенча дәүләт хезмәте күрсәтүнен административ регламентына 15 нче кушымта

Гражданинны психоневрология интернатларында социаль хезмәт күрсәтүнен стационар формасында социаль хезмәт күрсәтү өчен мохтаж дип тану өчен кирәкле, дәүләт органнары, жирле үзидарә органнары һәм бүтән оешмалар карамагында булган һәм мөрәжәгать итүче аларны яшәү урыны буенча Татарстан Республикасы муниципаль районында (шәһәр округында) Татарстан Республикасы Хезмәт, халыкны эш белән тәмин итү һәм социаль яклау министрлыгы территориаль органына мөстәкыйль тапшырырга хокуклы булган документлар исемлеге

№ п/п	Тапшырыла торган документлар исемлеге	Документларны бирүче оешма	Бирелгән көненнән башлап документның гамәлдә булу чоры
1	2	3	4
1.	Яшәгән һәм (яки) торган урын буенча теркәүгә алынуны раслаучы документ күчәрмәсе <*>	Татарстан Республикасы буенча Эчке эшләр министрлыгының территориаль органнары	законнар нигезендә
2.	Яшәгән урын буенча теркәлү исәбеннән төшерлүне раслаучы документ күчәрмәсе <***>	Татарстан Республикасы буенча Эчке эшләр министрлыгының территориаль органнары	законнар нигезендә
3.	Гражданин белән берлектә аның яшәгән урыны буенча теркәлгән затлар турында белешмәләрне үз эченә алучы документ <***>	жирле үзидарә органнары	30 көн
4.	Мөрәжәгать итүче белән берлектә аның даими яшәү урыны буенча яшәүче затларны аның гаилә әгъзаларына кертүнен хокукый нигезләрен раслаучы документлар күчәрмәсе <***>	Татарстан Республикасы буенча Эчке эшләр министрлыгы территориаль органнары һәм аларның структур бүлекчәләре, ГХАТ территориаль органнары	законнар нигезендә

<\*> - социаль хезмәтләрне вакытлыча алырга теләүче гражданның өчен



тапшырыла;

<\*\*> – даими рәвештә социаль хезмәтләр алырга теләүче гражданныр өчен тапшырыла;

<\*\*\*> - 1100 номерлы Тәртипнең 3.2.2 пунктының «а» пунктчасында күрсәтелгән ташламалы категория гражданныр өчен тапшырылмый.

дип тану һәм социаль хезмәтләр күрсәтүнен хосусый программасын төзү буенча дәүләт хезмәте күрсәтүнен административ регламентына 16 нчы кушымта

Гражданинны акылы артта калган балалар өчен интернат-йортларда, физик кимчелекләре булган балалар интернат-йортларда стационар формада социаль хезмәт күрсәтү рәвешендә социаль хезмәт күрсәтүгә мохтаж дип тану өчен кирәкле, дәүләт органнары, жирле үзидарә органнары һәм бүтән оешмалар карамагында булган һәм мөрәжәгать итүче аларны яшәү урыны буенча Татарстан Республикасы муниципаль районында (шәһәр округында) Татарстан Республикасы Хезмәт, халыкны эш белән тәмин итү һәм социаль яклау министрлыгы территориаль органына мөстәкыйль белән тапшырырга хокуклы булган документлар исемлеге

№ п/п	Тапшырыла торган документлар исемлеге	Документларны бирүче оешма	Бирелгән көненнән башлап документның гамәлдә булу чоры
1	2	3	4
1.	Яшәгән һәм (яки) торган урын буенча теркәүгә алынуны раслаучы документ күчәрмәсе <*>	Татарстан Республикасы буенча Эчке эшләр министрлыгының территориаль органнары	законнар нигезендә
2.	Яшәгән урын буенча теркәлү исәбеннән төшерлүне раслаучы документ күчәрмәсе <***>	Татарстан Республикасы буенча Эчке эшләр министрлыгының территориаль органнары	законнар нигезендә
3.	Инвалид баланы тернәкләндерү буенча Министрлыкның террииториаль органының белешмәләр базасында булган, Татарстан Республикасында 2011 елның 30 октябреннән 2015 елның 31 декабренә кадәр чорда эшләнгән һәм бирелгән хосусый программа күчәрмәсе яисә инвалид баланы	федераль медик-социаль экспертиза учреждениеләре	инвалид баланы тернәкләндерүнең хосусый программасында яисә инвалид баланы тернәкләндерүнең яки абилитацияләүнең хосусый программасында билгеләнгән, социаль тернәкләндерү яисә

тернәкләндерү яисә абилитацияләү буенча Татарстан Республикасында 2016 елның 01 гыйнварыннан бирелгән хосусый программадан өземтә күчермәсе		абилитацияләү чараларын үткәргүгә мохтаж булу турында бәяләмәне үтәү чоры тәмамланганчыга кадәр
---	--	---

-----  
 <\*> - балаларга акылы артта калган балалар өчен интернат-йортларда, физик  
 житешсезлекләре булган балалар өчен интернат-йортларда вакытлыча яшәү өчен;

<\*\*\*> - балаларга акылы артта калган балалар өчен интернат-йортларда, физик  
 житешсезлекләре булган балалар өчен интернат-йортларда даими рәвештә яшәү  
 өчен.

дип тану һәм социаль хезмәтләр күрсәтүнен хосусый программасын төзү буенча дәүләт хезмәте күрсәтүнен административ регламентына 17 нче кушымта

Гражданинны инвалидларны тернәкләндерү үзәкләрендә, мөмкинлекләре чикләнгән балалар һәм яшүсмерләр өчен тернәкләндерү үзәкләрендә, халыкка комплекслы социаль хезмәт күрсәтү үзәкләренең социаль-тернәкләндерү бүлекләрендә социаль хезмәт күрсәтүнең стационар формасында социаль хезмәтләр күрсәтү өчен мохтаж дип тану өчен кирәкле, дәүләт органнары, жирле үзидарә органнары һәм бүтән оешмалар карамагында булган һәм мөрәжәгать итүче аларны яшәү урыны буенча Татарстан Республикасы муниципаль районында (шәһәр округында) Татарстан Республикасы Хезмәт, халыкны эш белән тәмин итү һәм социаль яклау министрлыгы территориаль органына мөстәкыйль белән тапшырырга хокуклы булган документлар исемлегә

№ п/п	Тапшырыла торган документлар исемлегә	Документларны бирүче оешма	Документның гамәлдә булу чоры
1	2	3	4
1.	Инвалидны (инвалид баланы) тернәкләндерү буенча Татарстан Республикасында 2011 елның 30 октябреннән 2015 елның 31 декабренә кадәрге чорда эшләнгән һәм бирелгән хосусый программа күчермәсе яисә инвалидларны (инвалид балаларны) тернәкләндерү яисә абилитацияләү буенча Татарстан Республикасында 2016 елның 01 гыйнварыннан бирелгән хосусый программдан өземтә күчермәсе <*>	федераль медик-социаль экспертиза учреждениеләре	инвалидны (инвалид баланы) тернәкләндерүнен хосусый программасында яисә инвалидны (инвалид баланы) тернәкләндерүнең яки абилитацияләүнең хосусый программасында билгеләнгән, социаль тернәкләндерү яисә абилитацияләү чараларын үткәргүгә мохтаж булу турында бәяләмәне үтәү чоры тәмамланганчыга кадәр
Гражданинны социаль-тернәкләндерү бүлекләрендә, инвалидларны тернәкләндерү үзәкләрендә социаль хезмәт күрсәтүнең стационар формасында социаль хезмәт күрсәтүгә мохтаж дип тану өчен өстәмә рәвештә түбәндәгеләр соратыла:			
2.	Гражданин белән берлектә аның яшәгән урыны буенча	торак-эксплуатация оешмалары, жирле	30 көн

	теркэлгән затлар турында белешмәләренә үз эченә алучы документ<*>	үзидарә органнары	
3.	Мөрәжәгать итүче белән берлектә аның даими яшәү урыны буенча яшәүче затларны аның гаилә әгъзаларына кертүнең хокукый нигезләрен раслаучы документлар күчермәсе <*>	Татарстан Республикасы буенча Эчке эшләр министрлыгы территориаль органнары һәм аларның структур бүлекчәләре, ГХАТ территориаль органнары	законнар нигезендә

-----  
 <\*> - инвалидлар (инвалид балалар) өчен;

<\*> - 1100 номерлы Тәртипнең 5.2.3 пунктының «а»-«е» пунктчаларында күрсәтелгән ташламалы категория гражданны өчен соратылмый.

хосусый программасын төзү буенча дәүләт хезмәте күрсәтүнен административ регламентына 18 нче кушымта

Гражданинны балигълык яшенә житмәгән, социаль тернәкләндерүгә мохтаж булган затлар өчен махсус учреждениеләрдә (балалар һәм яшүсмерләр өчен социаль приютлар, балигълык яшенә житмәгәннәр өчен тернәкләндерү үзәкләре) социаль хезмәт күрсәтүнен стационар формасында социаль хезмәтләр күрсәтү өчен мохтаж дип тану өчен кирәкле, дәүләт органнары, жирле үзидарә органнары һәм бүтән оешмалар карамагында булган һәм мөрәжәгать итүче аларны яшәү урыны буенча Татарстан Республикасы муниципаль районында (шәһәр округында) Татарстан Республикасы Хезмәт, халыкны эш белән тәмин итү һәм социаль яклау министрлыгы территориаль органына мөстәкыйль белән тапшырырга хокуклы булган документлар исемлеге

№ п/п	Тапшырыла торган документлар исемлеге	Документларны бирә торган оешма	Документның гамәлдә булу чоры
1	2	3	4
1.	Гражданинның Россия Федерациясе территориясендә яшәү хокукын раслаучы документ күчәрмәсе	Татарстан Республикасы буенча Эчке эшләр министрлыгының территориаль органнары	законнар нигезендә
2.	Баланың туу турындагы таныклыгы күчәрмәләре (14 яшьтән кечерәк яисә паспорты булмаган балалар өчен)	гражданлык хәле актларын теркәү органы	14 яшенә житкәнче
3.	Гаилә составы турында белешмә (теркәлү булган очракта)	торак фонды белән идарә итүче оешма	30 көн
4.	Социаль куркыныч хәлдә торучы балигълык яшенә житмәгән баланың тернәкләндерү буенча ведомствоара социаль-тернәкләндерү консилиумы тарафыннан эшләнгән һәм расланган хосусый программасы күчәрмәсе	Министрлыкның территориаль органы	балигълык яшенә житмәгән баланың тернәкләндерү буенча хосусый программасында билгеләнгән датага кадәр

Гражданинны социаль хезмәт күрсәтүгә мохтаж дип тану һәм социаль хезмәтләр күрсәтүнен

хосусый программасын төзү буенча дәүләт хезмәте күрсәтүнен административ регламентына 19 нчы кушымта

Гражданинны билгеле бер яшәү урыны булмаган затлар өчен социаль яраклаштыру үзәкләрендә социаль хезмәт күрсәтүнен стационар формасында социаль хезмәт күрсәтү өчен мохтаж дип тану өчен кирәкле, дәүләт органнары, жирле үзидарә органнары һәм бүтән оешмалар карамагында булган һәм мөрәжәгать итүче аларны яшәү урыны буенча Татарстан Республикасы муниципаль районында (шәһәр округында) Татарстан Республикасы Хезмәт, халыкны эш белән тәмин итү һәм социаль яклау министрлыгы территориаль органына мөстәкыйль тапшырырга хокуклы булган документлар исемлеге

№ п/п	Тапшырыла торган документлар исемлеге	Документларны бирүче оешма	Документның гамәлдә булу чоры
1	2	3	4
1.	Гражданин белән берлектә аның яшәгән урыны буенча теркәлгән затлар турында белешмәләрне үз эченә алучы документ<*>	торак-эксплуатация оешмалары, жирле үзидарә органнары	30 көн
2.	Мөрәжәгать итүче белән берлектә аның даими яшәү урыны буенча яшәүче затларны аның гаилә әгъзаларына кертүнен хокукый нигезләрен раслаучы документлар күчермәсе <*>	Татарстан Республикасы буенча Эчке эшләр министрлыгы территориаль органнары һәм аларның структур бүлекчәләре, ГХАТ территориаль органнары	законнар нигезендә
3.	Мөрәжәгать итүченең стационар формада социаль хезмәт күрсәтелүгә кабул ителгәндә чираттан тыш, иң беренче чиратта яисә өстенлек рәвештә хокуклы булуын раслаучы документ күчермәсе <***>	вәкаләтле дәүләт хакимияте башкарма органнары, оешмалар	билгеләнгән үрнәктәге документта күрсәтелүче

<\*> - 1100 номерлы Тәртипнең 7.2.2 пунктының «а» пунктчасында күрсәтелгән ташламалы категория гражданны өчен соратылмый;

<\*\*\*> - стационар социаль хезмәт күрсәтелүгә чираттан тыш, иң беренче чиратта яисә өстенлекле хокукка ия булган ташламалы категория гражданны өчен яисә 1100 номерлы Тәртипнең 1.1.2 пункты нигезендә бушлай нигездә социаль хезмәтләр

күрсәтелү хокукына ия булган гражданныр өчен тапшырыла.



хосусый программасын төзү буенча дәүләт хезмәте күрсәтүнен административ регламентына 20 нче кушымта

Гражданинны гаиләгә һәм балаларга социаль хезмәт күрсәтү үзәкләрендә, халыкка комплекслы социаль хезмәт күрсәтү үзәкләренен гаиләгә һәм балаларга социаль ярдәм күрсәтү бүлекләрендә социаль ярдәм күрсәтүгә мохтаж дип тану өчен кирәкле, дәүләт органнары, жирле үзидарә органнары һәм бүтән оешмалар карамагында булган һәм мөрәжәгать итүче аларны яшәү урыны буенча Татарстан Республикасы муниципаль районында (шәһәр округында) Татарстан Республикасы Хезмәт, халыкны эш белән тәэмин итү һәм социаль яклау министрлыгы территориаль органына мөстәкыйль белән тапшырырга хокуклы булган документлар исемлеге

№п/п	Тапшырыла торган документлар исемлеге	Документларны бирүче оешма	Документның гамәлдә булу чоры
1	2	3	4
1.	Татарстан Республикасында социаль хезмәтләр алучының яшәгән урынын раслаучы документ күчермәсе (1101 номерлы Тәртипнең 2.1.2 пунктында каралган очрактан тыш)	Татарстан Республикасы буенча Эчке эшләр министрлыгының территориаль органнары, суд	законнар нигезендә
Балигълык яшенә житкән балалар өчен өстәмә рәвештә түбәндәгеләр дә тапшырыла:			
2.	Билгеләнгән үрнәктәге, гражданинны гадәттән тыш хәлләр, кораллы милләтара (этникара) низаглар нәтижәсендә зыян күргән затларга кертүне раслаучы документ күчермәсе<*>	вәкаләтле дәүләт хакимияте башкарма органнары, оешмалар һәм комиссияләр	билгеләнгән үрнәктәге документта күрсәтелүче
3.	Гражданин белән берлектә аның яшәгән урыны буенча теркәлгән затлар турында белешмәләрне үз эченә алучы документ<***>	торак-эксплуатация оешмалары, жирле үзидарә органнары	30 көн
4.	Мөрәжәгать итүче белән берлектә аның даими яшәү	Татарстан Республикасы	законнар нигезендә

	урыны буенча яшәүче затларны аның гаилә әгъзаларына кертүнең хокукый нигезләрен раслаучы документлар күчермәсе <***>	буенча Эчке эшләр министрлыгы территориаль органнары һәм аларның структур бүлекчәләре; гражданлык хәле актларын теркәүче территориаль органнар	
5.	Гражданинны ташламалы категориягә кертүне раслый торган документ күчермәсе	вәкаләтле дәүләт хакимияте башкарма органнары, оешмалар	билгеләнгән үрнәктәге документта күрсәтелүче

-----  
 <\*> гадәттән тыш хәлләр, кораллы милләтара (этникара) низаглар нәтижәсендә зыян күргән гражданны өчен соратыла;

<\*> - 1101 номерлы Тәртипнең 2.2.2 пунктының «а»-«е» пунктчаларында күрсәтелгән ташламалы категория гражданны өчен соратылмый;

<\*\*\*> - 1101 номерлы Тәртипнең 2.2.2 пунктының «г» пунктчасында күрсәтелгән ташламалы категория гражданны өчен соратыла.

хосусый программасын төзү буенча дәүләт хезмәте күрсәтүнен административ регламентына 21 нче кушымта

Гражданинны халыкка комплекслы социаль хезмәт күрсәтү үзәкләренен социаль-тернәкләндерү бүлекләрендә, мөмкинлекләре чикләнгән балалар һәм яшүсмерләр өчен тернәкләндерү үзәкләрендә социаль хезмәт күрсәтүнен ярымстационар формасында социаль хезмәтләр күрсәтү өчен мохтаж дип тану өчен кирәкле, дәүләт органнары, жирле үзидарә органнары һәм бүтән оешмалар карамагында булган һәм мөрәжәгать итүче аларны яшәү урыны буенча Татарстан Республикасы муниципаль районында (шәһәр округында) Татарстан Республикасы Хезмәт, халыкны эш белән тәэмин итү һәм социаль яклау министрлыгы территориаль органына мөстәкыйль белән тапшырырга хокуклы булган документлар исемлеге

№ п/п	Тапшырыла торган документлар исемлеге	Документларны бирүче оешма	Документның гамәлдә булу чоры
1	2	3	4
1.	Татарстан Республикасында социаль хезмәтләр алучының яшәгән урынын раслаучы документ күчермәсе (1101 номерлы Тәртипнең 3.1.3 пунктында каралган очрактан тыш)	Татарстан Республикасы буенча Эчке эшләр министрлыгының территориаль органнары, суд	законнар нигезендә
2.	Законлы вәкилнең шәхесен, статусын һәм вәкаләтләрен таныклаучы документ күчермәсе <*>	Татарстан Республикасы буенча Эчке эшләр министрлыгы территориаль органнары, опека һәм попечительлек органы	законнар нигезендә
3.	Инвалидны (инвалид баланы) тернәкләндерү буенча Татарстан Республикасында 2011 елның 30 октябреннән 2015 елның 31 декабренә кадәр чорда эшләнгән һәм бирелгән хосусый программа күчермәсе яисә инвалидларны (инвалид балаларны) тернәкләндерү яисә абилитацияләү буенча	федераль медик-социаль экспертиза учреждениеләре	инвалидны (инвалид баланы) тернәкләндерүнен хосусый программасында яисә инвалидны (инвалид баланы) тернәкләндерүнен яки

	Татарстан Республикасында 2016 елның 01 гыйнварыннан бирелгән хосусый программадан өземтә күчермәсе <***>		абилитацияләү ең хосусый программасынд а билгеләнгән, социаль тернәкләндерү яисә абилитацияләү чараларын үткәргүгә мохтаж булу турында бәяләмәне үтәү чоры тәмамланганчыг а кадәр
Гражданинны социаль-тернәкләндерү бүлекләрендә, инвалидларны тернәкләндерү үзәкләрендә социаль хезмәт күрсәтүнең ярымстационар социаль хезмәт күрсәтүгә мохтаж дип тану өчен өстәмә рәвештә түбәндәгеләр соратыла:			
4.	Гражданин белән берлектә аның яшәгән урыны буенча теркәлгән затлар турында белешмәләрне үз эченә алучы документ <****>	торак-эксплуатация оешмалары, жирле үзидарә органнары	30 көн
5.	Мөрәжәгать итүче белән берлектә аның даими яшәү урыны буенча яшәүче затларны аның гаилә әгъзаларына кертүнең хокукый нигезләрен раслаучы документлар күчермәсе <***>	Татарстан Республикасы буенча Эчке эшләр министрлыгы территориаль органнары һәм аларның структур бүлекчәләре; гражданлык хәле актларын теркәүче территориаль органнар	законнар нигезендә
6.	Мөрәжәгать итүченең ярымстационар социаль хезмәт күрсәтелүгә кабул ителгәндә чирттан тыш, иң беренче чиратта яисә өстенлек рәвештә хокуклы булуын раслаучы документ күчермәсе <****>	вәкаләтле дәүләт хакимияте башкарма органнары, оешмалар	билгеләнгән үрнәктәге документта күрсәтелүче

-----

<\*> - документлар балигълык яшенә житмәгән балаларны мохтаж дип тану өчен соратыла;

<\*\*\*> - инвалидларны (инвалид балаларны) мохтаж дип тану өчен соратыла;

<\*\*\*\*> - 1101 номерлы Тәртипнең 3.2.4 пунктының «а»-«д» пунктчаларында күрсәтелгән ташламалы категория гражданны өчен соратылмый.

<\*\*\*\*\*> - стационар социаль хезмәт күрсәтелүгә чираттан тыш, иң беренче чиратта яисә өстенлекле хокукка ия булган ташламалы категория гражданны өчен яисә 1101 номерлы Тәртип нигезендә бушлай нигездә социаль хезмәтләр күрсәтелү хокукына ия булган гражданны өчен тапшырыла.

хосусый программасын төзү буенча дәүләт хезмәте күрсәтүнен административ регламентына 22 нче кушымта

Гражданинны сукурларны һәм начар күрүчеләрне социаль тернәкләндерү үзәгендә социаль хезмәт күрсәтүнен яримстационар формасында социаль хезмәт күрсәтүгә мохтаж дип тану өчен кирәкле, дәүләт органнары, жирле үзидарә органнары һәм бүтән оешмалар карамагында булган һәм мөрәжәгать итүче аларны яшәү урыны буенча Татарстан Республикасы муниципаль районында (шәһәр округында) Татарстан Республикасы Хезмәт, халыкны эш белән тәмин итү һәм социаль яклау министрлыгы территориаль органына мөстәкыйль тапшырырга хокуклы булган документлар исемлеге

№ п/п	Тапшырыла торган документлар исемлеге	Документларны бирүче оешма	Документның гамәлдә булу чоры
1	2	3	4
1.	Татарстан Республикасында социаль хезмәтләр алучының яшәгән урынын раслаучы документ күчәрмәсе (1101 номерлы Тәртипнең 4.1.2 пунктында каралган очрактан тыш)	Татарстан Республикасы буенча Эчке эшләр министрлыгының территориаль органнары, суд	законнар нигезендә
2.	Инвалидны (инвалид баланы) тернәкләндерү буенча Татарстан Республикасында 2011 елның 30 октябреннән 2015 елның 31 декабренә кадәрге чорда эшләнгән һәм бирелгән хосусый программа күчәрмәсе яисә инвалидларны (инвалид балаларны) тернәкләндерү яисә абилитацияләү буенча Татарстан Республикасында 2016 елның 01 гыйнварыннан бирелгән хосусый программдан өзәмтә күчәрмәсе <*>	федераль медик-социаль экспертиза учреждениеләре	инвалидны (инвалид баланы) тернәкләндерүнен хосусый программасында яисә инвалидны (инвалид баланы) тернәкләндерүнен яки абилитацияләүнен хосусый программасында билгеләнгән, социаль тернәкләндерү

			яисә абилитацияләү чараларын үткәргә мохтаж булу турында бәяләмәне үтәү чоры тәмамланганчыг а кадәр
3.	Мөрәжәгать итүченең ярымстационар социаль хезмәт күрсәтелүгә кабул ителгәндә чирттан тыш, иң беренче чиратта яисә өстенлек рәвештә хокуклы булуын раслаучы документ күчермәсе <*>	вәкаләтле дәүләт хакимияте башкарма органнары, оешмалар	билгеләнгән үрнәктәге документта күрсәтелүче

-----

<\*> - инвалидлар (инвалид балалар) өчен тапшырыла;

<\*> - стационар социаль хезмәт күрсәтелүгә чираттан тыш, иң беренче чиратта яисә өстенлекле хокукка ия булган ташламалы категория гражданнары өчен яисә 1101 номерлы Тәртип нигезендә бушлай нигездә социаль хезмәтләр күрсәтелү хокукына ия булган гражданнар өчен тапшырыла.

хосусый программасын төзү буенча дәүләт хезмәте күрсәтүнен административ регламентына 23 нче кушымта

Гражданинны гаиләгә һәм балаларга социаль хезмәт күрсәтү үзәкләрендә, халыкка комплекслы социаль хезмәт күрсәтү үзәкләренен гаиләгә һәм балаларга социаль ярдәм күрсәтү бүлекләрендә өйдә социаль ярдәм күрсәтү рәвешендә социаль ярдәм күрсәтүгә мохтаж дип тану өчен кирәкле, дәүләт органнары, жирле үзидарә органнары һәм бүтән оешмалар карамагында булган һәм мөрәжәгать итүче аларны яшәү урыны буенча Татарстан Республикасы муниципаль районында (шәһәр округында) Татарстан Республикасы Хезмәт, халыкны эш белән тәмин итү һәм социаль яклау министрлыгы территорияль органына мөстәкыйль белән тапшырырга хокуклы булган документлар исемлеге

№ п/п	Документлар исемлеге	Документларны бирүче оешма	Бирелгән көненнән башлап документның гамәлдә булу чоры
1	2	3	4
1.	Социаль хезмәтләрне алучы баласына инвалидлык билгеләү фактын раслаучы белешмә күчермәсе	федераль медик-социаль экспертиза учреждениеләре	белешмәдә күрсәтелүче

Гражданинны социаль хезмәт күрсәтүгә мохтаж дип тану һәм социаль хезмәтләр күрсәтүнен



хосусый программасын тәзү буенча дәүләт хезмәте күрсәтүнең административ регламентына 24 нче кушымта

Гражданинны социаль хезмәт күрсәтүгә мохтаж дип тану һәм социаль хезмәтләр күрсәтүнең хосусый программасын тәзү буенча дәүләт хезмәте күрсәтүнең блок-схемасы

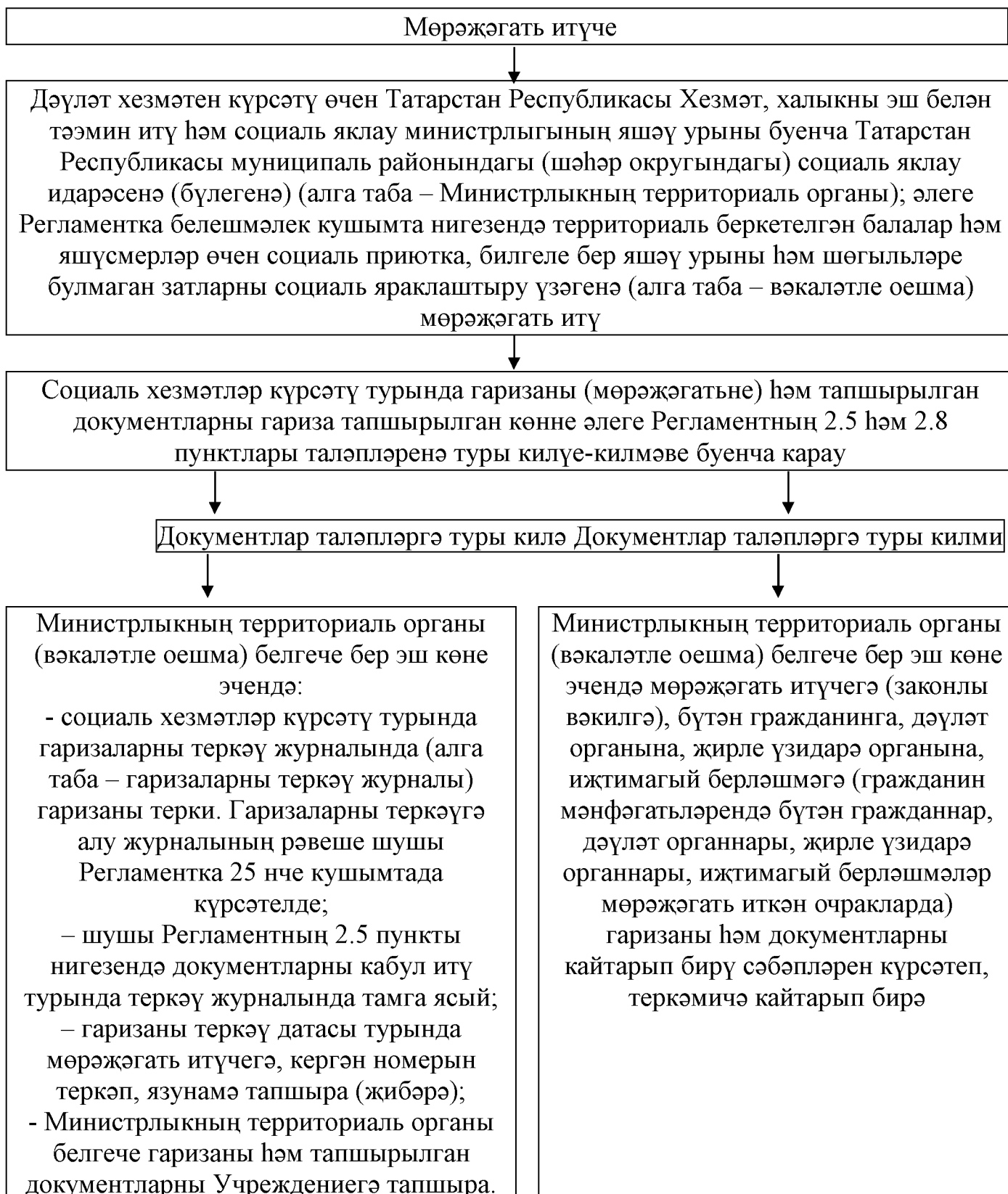

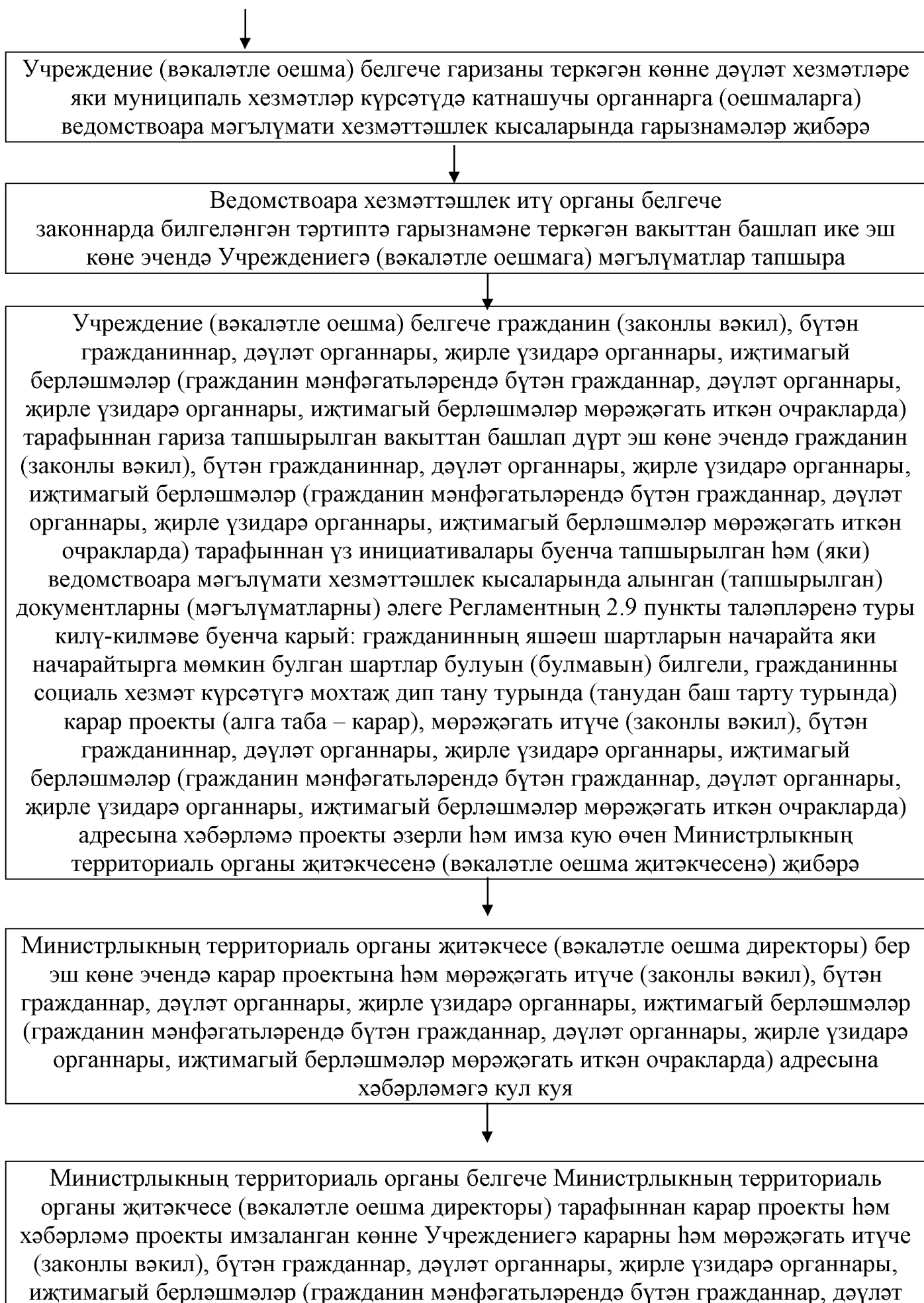

органнары, жирле үзидарэ органнары, ижтимагый берлэшмэлэр мөрөжөгаты иткэн очрактарда) адресына хэбэрлэмэне жибэрэ



Учреждение (вэкалэтле оешма) белгече Министрлыкның территориаль органы житэкчесе (вэкалэтле оешма директоры) тарафыннан имзаланган көнне мөрөжөгаты итүче (законлы вэкил), бүтэн гражданныр, дэүлэт органнары, жирле үзидарэ органнары, ижтимагый берлэшмэлэр (гражданин мэнфэгатылэрэндэ бүтэн гражданныр, дэүлэт органнары, жирле үзидарэ органнары, ижтимагый берлэшмэлэр мөрөжөгаты иткэн очрактарда) адресына карарны һәм хэбэрлэмэне жибэрэ



Учреждение (вэкалэтле оешма) белгече өч эш көне эчендэ гражданнының социаль хезмтлэр күрсәтелүгэ хосусый ихтыяжын билгели, ике нөсхэдэ социаль хезмәтлэр күрсәтүнең хосусый программасы проектын (алга таба – СХКХП) тэзи һәм раслау өчен Министрлыкның территориаль органына (вэкалэтле оешма директорына) жибэрэ



Министрлыкның территориаль органы житэкчесе (вэкалэтле оешма директоры) бер эш көне эчендэ СХКХП карый һәм имзалый, аны дэүлэт хезмәтен алуыга (законлы вэкилгэ), бүтэн гражданнырга, дэүлэт органнарына, жирле үзидарэ органнарына, ижтимагый берлэшмэлэргэ (гражданин мэнфэгатылэрэндэ бүтэн гражданныр, дэүлэт органнары, жирле үзидарэ органнары, ижтимагый берлэшмэлэр мөрөжөгаты иткэн очрактарда) тапшыруны оештыру өчен Учреждение (вэкалэтле оешма) белгеченэ жибэрэ



Учреждение (вэкалэтле оешма) белгече бер эш көне эчендэ мөрөжөгаты итүчене (законлы вэкилне), бүтэн гражданнырны, дэүлэт органнарын, жирле үзидарэ органнарын, ижтимагый берлэшмэлэрне (гражданин мэнфэгатылэрэндэ бүтэн гражданныр, дэүлэт органнары, жирле үзидарэ органнары, ижтимагый берлэшмэлэр мөрөжөгаты иткэн очрактарда) СХКХП белән таныштыра, биредэ мөрөжөгаты итүче (законлы вэкил), бүтэн гражданныр, дэүлэт органнары, жирле үзидарэ органнары, ижтимагый берлэшмэлэр (гражданин мэнфэгатылэрэндэ бүтэн гражданныр, дэүлэт органнары, жирле үзидарэ органнары, ижтимагый берлэшмэлэр мөрөжөгаты иткэн очрактарда) үзенең имзасын куя, бер нөсхәне мөрөжөгаты итүчегэ (законлы вэкилгэ), бүтэн гражданнырга, дэүлэт органнарына, жирле үзидарэ органнарына, ижтимагый берлэшмэлэргэ (гражданин мэнфэгатылэрэндэ бүтэн гражданныр, дэүлэт органнары, жирле үзидарэ органнары, ижтимагый берлэшмэлэр мөрөжөгаты иткэн очрактарда) тапшыра. Учреждение белгече СХКХП икенче нөсхәсен Министрлыкның территориаль органына жибэрэ, вэкалэтле оешма белгече – социаль хезмәтлэр алуының шәхси эшенэ тегеп куя

дип тану һәм социаль хезмәтләр күрсәтүнен хосусый программасын төзү буенча дәүләт хезмәте күрсәтүнен административ регламентына 25 нче кушымта

РӨВЕШЕ

Гражданинны социаль хезмәт күрсәтүгә мохтаж дип тану һәм социаль хезмәтләр күрсәтүнен хосусый программасын төзү (ИППСУ) буенча дәүләт хезмәте күрсәтү өчен социаль хезмәтләр күрсәтү турында гаризаларны теркәүгә алу журналы

Теркәүгә алу номеры (№)	Гаризаны теркәүгә алу датасы	Дәүләт хезмәте алушының Ф.И.А.	Карар кабул итү датасы	ИППСУ бирү датасы	Дәүләт хезмәте алушының яисә аның законлы вәкиленең имзасы
1	2	3	4	5	6

Гражданинны социаль хезмәт күрсәтүгә мохтаж дип тану һәм социаль хезмәтләр күрсәтүнен хосусый программасын төзү буенча дәүләт

хезмәте күрсәтүнең административ  
регламентына 26 нчы кушымта

РӨВЕШЕ

Гражданинны социаль хезмәт күрсәтүгә мохтаж дип тану турында  
карап

«Россия Федерациясендә гражданнарга социаль хезмәт күрсәтү нигезләре турында» 2013 елның 28 декабрендәге 442-ФЗ номерлы федераль законның 15 статьясы һәм 2014 елның 25 ноябрендәге 908 номерлы Татарстан Республикасы Министрлар Кабинеты карары белән расланган Гражданинны социаль хезмәт күрсәтүгә мохтаж дип тану һәм социаль хезмәтләр күрсәтүнең хосусый программасын төзү тәртибе нигезендә, түбәндәгенең билгеләнүенә бәйле рәвештә

(яшәеш шартларын начарайта яисә начарайтырга мөмкин булган шартлар күрсәтелә – шартлар белешмәлегеннән сайлап алына)

(Ф.И.А.)

түбәндәге адрес буенча яшәүче

(өйдә социаль хезмәт формасында, ярымстационар формада, стационар формада – сайларга),

учреждениесендә

(учреждениеләр белешмәлегеннән сайлап алырга)

социаль хезмәт күрсәтүгә мохтаж дип танырга.

Карар әзерләүдә катнашкан белгеч:

(вазыйфа)

(имза)

(тулы имза)

20\_\_ елның «\_\_» \_\_\_\_\_

Татарстан Республикасы Хезмәт, халыкны эш белән тәэмин итү һәм социаль яклау министрлыгының \_\_\_\_\_ муниципаль районындагы (шәһәр округындагы) социаль яклау идарәсе (бүлегә) житәкчесе (Вәкаләтле оешма директоры)

(имза)

(тулы имза)

М.У.

Гражданинны социаль хезмәт күрсәтүгә мохтаж дип

## танудан баш тарту турында карар

«Россия Федерациясендә гражданнарга социаль хезмэт күрсәтү нигезләре турында» 2013 елның 28 декабрендәге 442-ФЗ номерлы федераль законның 15 статьясы һәм 2014 елның 25 ноябрендәге 908 номерлы Татарстан Республикасы Министрлар Кабинеты карары белән расланган Гражданинны социаль хезмэт күрсәтүгә мохтаж дип тану һәм социаль хезмәтләр күрсәтүнең хосусый программасын төзү тәртибе нигезендә, түбәндәге нигез(ләр)дә: гаризада күрсәтелгән, яшәешне начарайтучы яисә начарайтырга мөмкин булган шартларның булмавы –

\_\_\_\_\_ (яшәеш шартларын начарайта яисә начарайтырга мөмкин булган шарт күрсәтелә – шартлар белешмәлегеннән сайлап алына) һәм (яки):

\_\_\_\_\_ (баш тарту нигезләре исемлегеннән сайларга)

\_\_\_\_\_ (Ф.И.А.)

түбәндәге адресста яшәүче

\_\_\_\_\_ (өйдә социаль хезмэт формасында, ярымстационар формада, стационар формада – сайларга) социаль хезмэт күрсәтүгә мохтаж дип танудан баш тартырга.

Карар эзерләүдә катнашкан белгеч:

\_\_\_\_\_ (вазыйфа)

\_\_\_\_\_ (имза)

\_\_\_\_\_ (тулы имза)

20 \_\_\_\_ елның «\_\_» \_\_\_\_\_

Татарстан Республикасы Хезмэт, халыкны эш белән тәэмин итү һәм социаль яклау министрлыгының \_\_\_\_\_ муниципаль районындагы (шәһәр округындагы) социаль яклау идарәсе (бүлеге) житәкчесе (Вәкаләтле оешма директоры)

\_\_\_\_\_ (имза)

\_\_\_\_\_ (тулы имза)

М.У.

Гражданинны ашыгыч социаль хезмәтләр күрсәтүгә мохтаж дип тану турында карар

«Россия Федерациясендә гражданнарга социаль хезмэт күрсәтү нигезләре турында» 2013 елның 28 декабрендәге 442-ФЗ номерлы федераль законның 21 статьясы һәм 2014 елның 25 ноябрендәге 908 номерлы Татарстан Республикасы Министрлар Кабинеты карары белән расланган Гражданинны социаль хезмэт күрсәтүгә мохтаж дип тану һәм социаль хезмәтләр күрсәтүнең хосусый программасын төзү тәртибенен 11 пункты нигезендә, яшәеш шартларын начарайта

яисә начарайтырга мөмкин булган «гадәттән тыш хәлләрнең, кораллы милләтара (этникара) низагларның нәтижәләре» башлануга бәйле рәвештә, танырга:

\_\_\_\_\_  
(Ф.И.А.)

түбәндәге адреса яши:

\_\_\_\_\_  
түбәндәге ашыгыч социаль хезмәтләр күрсәтелүгә мохтаж:

\_\_\_\_\_  
(ашыгыч хезмәтләр күрсәтелә – белешмәлектән сайлана)

Хезмәт, халыкны эш белән тәмин итү һәм социаль яклау министрлыгы территориаль органы (вәкаләтле оешма) белгече:

\_\_\_\_\_  
(вазыйфа)

\_\_\_\_\_  
(имза)

\_\_\_\_\_  
(тулы имза)

20 \_\_\_\_ елның « \_\_\_\_ » \_\_\_\_\_

Хезмәт, халыкны эш белән тәмин итү һәм социаль яклау министрлыгы территориаль органы житәкчесе (Вәкаләтле оешма директоры)

\_\_\_\_\_  
(имза)

\_\_\_\_\_  
(тулы имза)

М.У.

Гражданинны ашыгыч социаль ярдәм күрсәтелүгә мохтаж дип танудан баш тарту турында карар

«Россия Федерациясендә гражданнарга социаль хезмәт күрсәтү нигезләре турында» 2013 елның 28 декабрдәге 442-ФЗ номерлы федераль законның 21 статьясы һәм 2014 елның 25 ноябрдәге 908 номерлы Татарстан Республикасы Министрлар Кабинеты карары белән расланган Гражданинны социаль хезмәт күрсәтүгә мохтаж дип тану һәм социаль хезмәтләр күрсәтүнең хосусый программасын төзү тәртибенең 11 пункты нигезендә, социаль хезмәтләр күрсәтү турында карар кабул итү өчен төгәл булмаган белешмәләр тапшыру нигезендә

\_\_\_\_\_  
(Ф.И.А.)

түбәндәге адреса яши:

\_\_\_\_\_  
ашыгыч социаль хезмәтләр күрсәтелүгә мохтаж дип танудан баш тартырга.

Хезмәт, халыкны эш белән тәмин итү һәм социаль яклау министрлыгы территориаль органы (вәкаләтле оешма) белгече:

\_\_\_\_\_  
(вазыйфа)

\_\_\_\_\_  
(имза)

\_\_\_\_\_  
(тулы имза)

20\_\_ елның «\_\_» \_\_\_\_\_

Хезмэт, халыкны эш белән тээмин итү һәм социаль яклау министрлығы  
территориаль органы житәкчесе (Вәкаләтле оешма директоры)

\_\_\_\_\_  
(имза)

\_\_\_\_\_  
(тулы имза)

М.У.

Гражданинны социаль хезмэт күрсәтүгә мохтаж  
дип тану һәм социаль хезмәтләр күрсәтүнен  
хосусый программасын тәзү буенча дәүләт



хезмәте күрсәтүнең административ  
регламентына 27 нче кушымта

Татарстан Республикасы Хезмәт, халыкны эш  
белән тәэмин итү һәм социаль яклау  
министрлыгының

муниципаль районы социаль яклау идарәсе  
(бүлеге) җитәкчесенә (Вәкаләтле оешма  
директорына)

Кемнән: \_\_\_\_\_

### Техник хата төзәтү турында гариза

Дәүләт хезмәте күрсәтелгәндә җибәрелгән хата турында хәбәр итәм

\_\_\_\_\_ (хезмәтнең аталышы)

Язылган:

Дөрес белешмәләр: \_\_\_\_\_

Техник хатаны төзәтүне һәм дәүләт хезмәтенең нәтижәсе булган документка тиешле үзгәрешләр кертүне сорыйм.

Түбәндәге документларны терким:

- 1.
- 2.
- 3.

Техник хаталарны төзәтү турында гаризаны кире кагу турында карар кабул ителгән очракта мондый карарны:

e-mail: \_\_\_\_\_ адресына электрон документ рәвешендә җибәрүне;

\_\_\_\_\_ ;  
кәгазьдәге документның таныкланган күчermәсе рәвешендә почта аша җибәрүне сорыйм

түбәндәге адрес буенча:

\_\_\_\_\_ .  
Персональ белешмәләрне эшкәртүгә, шул исәптән автоматлаштырылган режимда, алар нигезендә дәүләт хезмәтен күрсәтүче орган тарафыннан дәүләт хезмәтен күрсәтү максатларында карарлар кабул итүне кертәп, (шәхси белешмәләрне жыюга, системага салуга, туплауга, саклауга, тәгаенләүгә(яңартуга, үзгәртүгә), файдалануга, таратуга (шул исәптән тапшыруга), шәхси үзенчәлекләрен бетерүгә, ябуга, юкка чыгаруга, шулай ук дәүләт хезмәтен күрсәтү кысаларында шәхси белешмәләрне эшкәртү өчен кирәкле булган башка төрле гамәлләргә) үземнең ризалыгымны, минем тарафтан вәкил булган затның ризалыгын раслыйм.

Хэзергесе белэн шунысын раслыйм: гаризага кертелгэн, минем шэхесемэ һәм минем тарафтан вәкил булган затка кагыла торган, шулай ук минем тарафтан түбәндә кертелгән белешмәләр дәрәс. Гаризага теркәлгән документлар (документларның күчермәләре) Россия Федерациясе законнарында билгеләнгән таләпләргә җавап бирә, гаризаны тапшыру вакытына бу документлар гамәлдә һәм төгәл мәгълүматларны үз эченә ала.

Миңа күрсәтелгән дәүләт хезмәтенә сыйфатын бәяләү буенча түбәндәге телефон аша сораштыруда катнашуга ризалыгымны бирәм: \_\_\_\_\_.

\_\_\_\_\_ (дата)                      \_\_\_\_\_ (имза)                      \_\_\_\_\_ (Ф.И.А.)

хосусый программасын төзү буенча дәүләт  
хезмәте күрсәтүнен административ  
регламентына 28 нче кушымта

Техник хатаны төзәтү турында гаризаларны теркәүгә алу  
журналы

Теркәүгә алу номеры (№)	Гаризаны тапшыру датасы	Төзәтелгән ИПСУ бирү датасы	Дәүләт хезмәте алучының яисә аның законлы вәкиленең имзасы
1	2	3	4

күрсәтүнең хосусый программасын төзү  
буенча дәүләт хезмәте күрсәтүнең  
административ регламентына белешмәлек  
кушымта

Гражданинны социаль хезмәт күрсәтүгә мохтаж дип тану һәм социаль хезмәтләр күрсәтүнең хосусый программасын төзү буенча дәүләт хезмәте күрсәтү өчен дәүләт хезмәтен күрсәтү буенча җаваплы булган органнар (учреждениеләр) һәм вазыйфай затлар турында белешмәләр

1. Татарстан Республикасы Хезмәт, халыкны эш белән тәэмин итү һәм социаль яклау министрлыгының Татарстан Республикасы муниципаль районнары яисә шәһәр округлары социаль яклау идарәләре (бүлекләре)

Территориаль орган аталышы	Телефоны	Адресы	Эш графигы
Әгерҗе муниципаль районы социаль яклау бүлеге	(85551) 2-10-86 2-11-53	422230, Әгерҗе ш., Карл Маркс ур., 11а Agreez.Usz@tatar.ru	Дүшәмбе-җомга: 08.00 сәгатьтән 17.00 кадәр, төшке аш: 12.00 сәгатьтән 13.00 кадәр: шимбә, якшәмбе: ял көннәре
Азнакай муниципаль районы социаль яклау бүлеге	(85592) 7-25-10 7-14-25	423330, Азнакай ш., Болгар ур., 9/2 Usz.Azn@tatar.ru	Дүшәмбе-җомга: 08.00 сәгатьтән 17.00 кадәр, төшке аш: 12.00 сәгатьтән 13.00 кадәр: шимбә, якшәмбе: ял көннәре
Аксубай муниципаль районы социаль яклау бүлеге	(84344) 2-92-72 2-92-74	423060, Аксубай ш.т.п, Мазилин ур., 2 Usz.Aksubaevo@tatar.ru	Дүшәмбе-җомга: 08.00 сәгатьтән 17.00 кадәр, төшке аш: 12.00 сәгатьтән 13.00 кадәр: шимбә, якшәмбе: ял көннәре
Актаныш муниципаль районы социаль яклау бүлеге	(85552) 3-11-46 3-12-81	423740, Актаныш ав., Юбилей ур., 45 й. Usz.Aktanysh@tatar.ru	Дүшәмбе-җомга: 08.00 сәгатьтән 17.00 кадәр, төшке аш: 12.00 сәгатьтән 13.00 кадәр: шимбә, якшәмбе: ял көннәре
Алексеевск	(84341)	422900, Алексеевск	Дүшәмбе-җомга: 08.00

муниципаль районы социаль яклау бүлеге	2-41-40 2-46-46	ш.т.п., Казаков ур., 8 й. Usz.Alekseevsk@tatar.ru	сэгатытэн 17.00 кадэр, төшке аш: 12.00 сэгатытэн 13.00 кадэр: шимбэ, якшәмбе: ял көннәре
Әлки муниципаль районы социаль яклау бүлеге	(84346) 2-08-90 2-08-80	422870, Базарлы Матак ав., Ленин ур., 9 й. Usz.Alkeevov@tatar.ru	Дүшәмбе-жомга: 08.00 сэгатытэн 17.00 кадэр, төшке аш: 12.00 сэгатытэн 13.00 кадэр: шимбэ, якшәмбе: ял көннәре
Әлмәт муниципаль районы социаль яклау идарәсе	(8553) 32-45-50; 43-82-15	423452, Әлмәт ш., Клара Цеткин ур., 54а й. Usz.Almet@tatar.ru	Дүшәмбе-жомга: 08.00 сэгатытэн 17.00 кадэр, төшке аш: 12.00 сэгатытэн 13.00 кадэр: шимбэ, якшәмбе: ял көннәре
Апас муниципаль районы социаль яклау бүлеге	(84376) 2-12-84 2-10-81	422350, Апас авылы, Шоссе ур., 5 Usz.Apastovo@tatar.ru	Дүшәмбе-жомга: 08.00 сэгатытэн 17.00 кадэр, төшке аш: 12.00 сэгатытэн 13.00 кадэр: шимбэ, якшәмбе: ял көннәре
Арча муниципаль районы социаль яклау бүлеге	(84366) 3-13-53 3-13-33	422000, Арча ш., Банк ур., 6в й. Usz.Arsk@tatar.ru	Дүшәмбе-жомга: 08.00 сэгатытэн 17.00 кадэр, төшке аш: 12.00 сэгатытэн 13.00 кадэр: шимбэ, якшәмбе: ял көннәре
Әтнә муниципаль районы социаль яклау бүлеге	(84369) 2-16-60 2-10-84	422750, Олы Әтнә ав., Октябрь ур., 9 Usz.Atnya@tatar.ru	Дүшәмбе-жомга: 08.00 сэгатытэн 17.00 кадэр, төшке аш: 12.00 сэгатытэн 13.00 кадэр: шимбэ, якшәмбе: ял көннәре
Баулы муниципаль районы социаль яклау бүлеге	(85569) 5-10-50 5-66-81 5-66-78 5-66-68	423930, Баулы ш., Жиңү мәйданы, 4 й. usz.bavly@tatar.ru	Дүшәмбе-жомга: 08.00 сэгатытэн 17.00 кадэр, төшке аш: 12.00 сэгатытэн 13.00 кадэр: шимбэ, якшәмбе: ял көннәре

Балтач муниципаль районындагы социаль яклау бүлеге	(84368) 2-44-78 2-42-09 2-50-57 2-40-60	422250, Балтач авылы, Һади Такташ ур., 3а Usz.Baltasi@tatar.ru	Дүшәмбе-жомга: 08.00 сәгатьтән 17.00 кадәр, төшке аш: 12.00 сәгатьтән 13.00 кадәр: шимбә, якшәмбе: ял көннәре
Бөгелмә муниципаль районы социаль яклау бүлеге	(85594) 6-50-44 6-55-70	423230, Бөгелмә ш., Стрелочная ур., 1 й. Usz.Bugulma@tatar.ru	Дүшәмбе-жомга: 08.00 сәгатьтән 17.00 кадәр, төшке аш: 12.00 сәгатьтән 13.00 кадәр: шимбә, якшәмбе: ял көннәре
Буа муниципаль районы социаль яклау бүлеге	(84374) 3-32-10 3-55-29	422430, Буа ш., Ленин ур., 52 й. Usz.Buinsk@tatar.ru	Дүшәмбе-жомга: 08.00 сәгатьтән 17.00 кадәр, төшке аш: 12.00 сәгатьтән 13.00 кадәр: шимбә, якшәмбе: ял көннәре
Югары Ослан муниципаль районы социаль яклау бүлеге	(84379) 2-17-57 2-13-01 2-22-69	422570, Югары Ослан ав., Медгородок ур., 21а Usz.V-uslon@tatar.ru	Дүшәмбе-жомга: 08.00 сәгатьтән 17.00 кадәр, төшке аш: 12.00 сәгатьтән 13.00 кадәр: шимбә, якшәмбе: ял көннәре
Биектау муниципаль районы социаль яклау бүлеге	(84365) 2-32-43 2-32-52 2-32-50 2-32-53	422700, Биектау тимер юл ст. пос., Профсоюз ур., 1а Usz.Vgora@tatar.ru	Дүшәмбе-жомга: 08.00 сәгатьтән 17.00 кадәр, төшке аш: 12.00 сәгатьтән 13.00 кадәр: шимбә, якшәмбе: ял көннәре
Чүпрәле муниципаль районы социаль яклау бүлеге	(84375) 2-38-07 2-31-52 2-30-07	422470, Иске Чүпрәле ав., Үзәк ур., 15 й. Drozh.Usz@tatar.ru	Дүшәмбе-жомга: 08.00 сәгатьтән 17.00 кадәр, төшке аш: 12.00 сәгатьтән 13.00 кадәр: шимбә, якшәмбе: ял көннәре
Алабуга муниципаль районы социаль яклау бүлеге	(85557) 7-84-66 7-86-91	423600, Алабуга ш., Спас ур., 3 й. Usz.Elabuga@tatar.ru	Дүшәмбе-жомга: 08.00 сәгатьтән 17.00 кадәр, төшке аш: 12.00 сәгатьтән 13.00 кадәр: шимбә, якшәмбе: ял

			көннәре
Зәй муниципаль районы социаль яклау бүлеге	(85558) 7-10-64 7-09-76 3-26-89	423520, Зәй ш., Рәфыйков ур., 10 Usz.Zainsk@tatar.ru	Дүшәмбе-җомга: 08.00 сәгатьтән 17.00 кадәр, төшке аш: 12.00 сәгатьтән 13.00 кадәр: шимбә, якшәмбе: ял көннәре
Яшел Үзән муниципаль районы социаль яклау бүлеге	(84371) 5-58-80 5-77-54 4-16-62	420542, Яшел Үзән ш., Карл Маркс ур., 57в й. Usz.Zeldol@tatar.ru	Дүшәмбе-җомга: 08.00 сәгатьтән 17.00 кадәр, төшке аш: 12.00 сәгатьтән 13.00 кадәр: шимбә, якшәмбе: ял көннәре
Кайбыч муниципаль районы социаль яклау бүлеге	(84370) 2-11-12 2-15-57	422330, Зур Кайбыч ав., Кояшлы бульвар, 7 й. Usz.Kaybicy@tatar.ru	Дүшәмбе-җомга: 08.00 сәгатьтән 17.00 кадәр, төшке аш: 12.00 сәгатьтән 13.00 кадәр: шимбә, якшәмбе: ял көннәре
Кама Тамагы муниципаль районы социаль яклау бүлеге	(84377) 2-15-57 2-12-	422820, Кама Тамагы ш.т.п., Карл Маркс ур., 2 й. Usz.K-uste@tatar.ru	Дүшәмбе-җомга: 08.00 сәгатьтән 17.00 кадәр, төшке аш: 12.00 сәгатьтән 13.00 кадәр: шимбә, якшәмбе: ял көннәре
Кукмара муниципаль районы социаль яклау бүлеге	(84364) 2-84-76 2-64-65	422110, Кукмара ш., Ворошилов ур., 44 й. Usz.Kukmor@tatar.ru	Дүшәмбе-җомга: 08.00 сәгатьтән 17.00 кадәр, төшке аш: 12.00 сәгатьтән 13.00 кадәр: шимбә, якшәмбе: ял көннәре
Лаеш муниципаль районы социаль яклау бүлеге	(84378) 2-49-70	422610, Лаеш ш., Первомайская ур., 35 Osz.Laishevo@tatar.ru	Дүшәмбе-җомга: 08.00 сәгатьтән 17.00 кадәр, төшке аш: 12.00 сәгатьтән 13.00 кадәр: шимбә, якшәмбе: ял көннәре
Лениногорск муниципаль районы социаль яклау бүлеге	(85595) 5-07-51 6-02-26	423250, Лениногорск ш., Гагарин ур., 51 Usz.Leninogorsk@tatar.r	Дүшәмбе-җомга: 08.00 сәгатьтән 17.00 кадәр, төшке аш: 12.00

яклау бүлеге	5-50-03	и	сэгатьтән 13.00 кадәр: шимбә, якшәмбе: ял көннәре
Мамадыш муниципаль районы социаль яклау бүлеге	(85563) 3-12-36 3-12-64	422190, Мамадыш ш., Совет ур., 10 й. Usz.Mamadysh@tatar.ru	Дүшәмбе-җомга: 08.00 сэгатьтән 17.00 кадәр, төшке аш: 12.00 сэгатьтән 13.00 кадәр: шимбә, якшәмбе: ял көннәре
Менделеевск муниципаль районы социаль яклау бүлеге	(85549) 2-23-00 2-04-53	423650, Менделеевск ш., Бурмистров ур., 7а й. Usz.Mendeleev@tatar.ru	Дүшәмбе-җомга: 08.00 сэгатьтән 17.00 кадәр, төшке аш: 12.00 сэгатьтән 13.00 кадәр: шимбә, якшәмбе: ял көннәре
Минзәлә муниципаль районы социаль яклау бүлеге	(85555) 3-26-59	423700, Минзәлә., Ленин ур., 80 й. Usz.Menzelinsk@tatar.ru	Дүшәмбе-җомга: 08.00 сэгатьтән 17.00 кадәр, төшке аш: 12.00 сэгатьтән 13.00 кадәр: шимбә, якшәмбе: ял көннәре
Мөслим муниципаль районы социаль яклау бүлеге	(85556) 2- 57-37 2-57-69	423970, Мөслим ав., Пушкин ур., 47 й. Usz.Muslyumovo@tatar.ru	Дүшәмбе-җомга: 08.00 сэгатьтән 17.00 кадәр, төшке аш: 12.00 сэгатьтән 13.00 кадәр: шимбә, якшәмбе: ял көннәре
«Чаллы шәһәре» муниципаль берәмлегендәге социаль яклау идарәсе	(8552) 34-48-48 34-41-28 34-09-76	423805, Чаллы ш., Х.Туфан проспекты, 23 й. Usz.Chelny@tatar.ru	Дүшәмбе-җомга: 08.00 сэгатьтән 17.00 кадәр, төшке аш: 12.00 сэгатьтән 13.00 кадәр: шимбә, якшәмбе: ял көннәре
Түбән Кама муниципаль районы социаль яклау идарәсе	(8555) 45-39-20 45-43-86 45-43-89 45-35-02	423570, Түбән Кама ш., Тынычлык проспекты, 60 usznizhnekamck@tatar.ru	Дүшәмбе-җомга: 08.00 сэгатьтән 17.00 кадәр, төшке аш: 12.00 сэгатьтән 13.00 кадәр: шимбә, якшәмбе: ял көннәре
Яңа Чишмә	(84348)	423190, Яңа Чишмә ав.,	Дүшәмбе-җомга: 08.00



муниципаль районы социаль яклау бүлеге	2-20-15 2-27-91	Совет ур., 80 й. Usz.Novoshesh@tatar.ru	сәгатьтән 17.00 кадәр, төшке аш: 12.00 сәгатьтән 13.00 кадәр: шимбә, якшәмбе: ял көннәре
Нурлат муниципаль районы социаль яклау бүлеге	(84345) 2-06-62 2-06-81 2-39-88	423040, Нурлат ш., Пушкин ур., 46 й.Usz.Nurlat@tatar.ru	Дүшәмбе-җомга: 08.00 сәгатьтән 17.00 кадәр, төшке аш: 12.00 сәгатьтән 13.00 кадәр: шимбә, якшәмбе: ял көннәре
Питрәч муниципаль районы социаль яклау бүлеге	(84367) 3-06-68 3-06-72 3-00-15	422770, Питрәч ав., Совет ур., 20 Usz.Pitriash@tatar.ru	Дүшәмбе-җомга: 08.00 сәгатьтән 17.00 кадәр, төшке аш: 12.00 сәгатьтән 13.00 кадәр: шимбә, якшәмбе: ял көннәре
Балык Бистәсе муниципаль районы социаль яклау бүлеге	(84361) 2-11-57 2-39-62	422650, Балык Бистәсе ав., Завод ур., 6а Usz.R-sloboda@tatar.ru	Дүшәмбе-җомга: 08.00 сәгатьтән 17.00 кадәр, төшке аш: 12.00 сәгатьтән 13.00 кадәр: шимбә, якшәмбе: ял көннәре
Саба муниципаль районы социаль яклау бүлеге	(84362) 2-28-11 2-28-55	422060, Байлар Сабасы ш.т.п., Закир Йосыпов ур., 7 й. Usz.Saby@tatar.ru	Дүшәмбе-җомга: 08.00 сәгатьтән 17.00 кадәр, төшке аш: 12.00 сәгатьтән 13.00 кадәр: шимбә, якшәмбе: ял көннәре
Сарман муниципаль районы социаль яклау бүлеге	(85559) 2-45-72 2-44-37	423350, Сарман авылы, Куйбышев ур., 36 Usz.Sarmanovo@tatar.ru	Дүшәмбе-җомга: 08.00 сәгатьтән 17.00 кадәр, төшке аш: 12.00 сәгатьтән 13.00 кадәр: шимбә, якшәмбе: ял көннәре
Спас муниципаль районы социаль яклау бүлеге	(84347) 3-00-00 3-08-98	422840, Болгар ш., Пионер ур., 21 й. Usz.Bolgar@tatar.ru	Дүшәмбе-җомга: 08.00 сәгатьтән 17.00 кадәр, төшке аш: 12.00 сәгатьтән 13.00 кадәр: шимбә, якшәмбе: ял көннәре

Тәтеш муниципаль районы социаль яклау бүлеге	(84373) 2-62-31	422370, Тәтеш ш., Ленин ур., 114 й. Usz.Tetyushi@tatar.ru	Дүшәмбе-жомга: 08.00 сәгатътән 17.00 кадәр, төшке аш: 12.00 сәгатътән 13.00 кадәр: шимбә, якшәмбе: ял көннәре
Тукай муниципаль районы социаль яклау бүлеге	(8552) 70-00-57 70-13-41	423807, Яр Чаллы шәһәре, Есенин тыкрыгы, 1 Usz.Tukaev@tatar.ru	Дүшәмбе-жомга: 08.00 сәгатътән 17.00 кадәр, төшке аш: 12.00 сәгатътән 13.00 кадәр: шимбә, якшәмбе: ял көннәре
Теләче муниципаль районы социаль яклау бүлеге	(84360) 2-18-56	422080, Теләче ав., Зур Тау ур., 5 й. Usz.Tulachi@tatar.ru	Дүшәмбе-жомга: 08.00 сәгатътән 17.00 кадәр, төшке аш: 12.00 сәгатътән 13.00 кадәр: шимбә, якшәмбе: ял көннәре
Чирмешән муниципаль районы социаль яклау бүлеге	(84396) 2-57-05 2-29-38	423100, Чирмешән ав., Титов ур., 26 й. Usz.Cheremshan@tatar.ru	Дүшәмбе-жомга: 08.00 сәгатътән 17.00 кадәр, төшке аш: 12.00 сәгатътән 13.00 кадәр: шимбә, якшәмбе: ял көннәре
Чистай муниципаль районы социаль яклау бүлеге	(84342) 5-55-73 5-12-06	422980, Чистай ш., Урицкий ур., 45 й. Usz.Chistopol@tatar.ru	Дүшәмбе-жомга: 08.00 сәгатътән 17.00 кадәр, төшке аш: 12.00 сәгатътән 13.00 кадәр: шимбә, якшәмбе: ял көннәре
Ютазы муниципаль районы социаль яклау бүлеге	(85593) 2-60-41	423950, Урыссу ш.т.п., Пушкин ур., 105/1 й. Usz.Utazy@tatar.ru	Дүшәмбе-жомга: 08.00 сәгатътән 17.00 кадәр, төшке аш: 12.00 сәгатътән 13.00 кадәр: шимбә, якшәмбе: ял көннәре
Казан ш. Авиатөзелеш районы социаль яклау бүлеге	(843) 571-58-00 570-06-31	420036, Казан ш., Тимирязев ур., 8 Usz.Avia@tatar.ru	Дүшәмбе-жомга: 09.00 сәгатътән 18.00 кадәр, төшке аш: 12.00 сәгатътән 12.45 кадәр: шимбә, якшәмбе: ял

			көннәре
Казан ш. Вахитов районы социаль яклау бүлеге	(843) 238-10-55 238-41-91	420043, Казан ш., Вишневский ур., 10 sz.Vahit@tatar.ru	Дүшәмбе-җомга: 09.00 сәгатьтән 18.00 кадәр, төшке аш: 12.00 сәгатьтән 12.45 кадәр: шимбә, якшәмбе: ял көннәре
Киров, Мәскәү районнарында социаль яклау бүлеге	(843) 554-47-80 554-74-57 554-22-75	420102, Казан ш., Г. Баруди ур., 5 Usz.Kirov@tatar.ru	Дүшәмбе-җомга: 09.00 сәгатьтән 18.00 кадәр, төшке аш: 12.00 сәгатьтән 12.45 кадәр: шимбә, якшәмбе: ял көннәре
Казан ш. Яна Савин районы социаль яклау бүлеге	(843) 523-75-82 523-73-20	420044, Казан ш., Ямашев пр., 37 Usz.Novosavin@tatar.ru	Дүшәмбе-җомга: 09.00 сәгатьтән 18.00 кадәр, төшке аш: 12.00 сәгатьтән 12.45 кадәр: шимбә, якшәмбе: ял көннәре
Казан ш. Идел буе районы социаль яклау бүлеге	(843) 224-04-20 224-03-00	420059, Казан ш., Р.Зорге ур., 39 Usz.Priv@tatar.ru	Дүшәмбе-җомга: 09.00 сәгатьтән 18.00 кадәр, төшке аш: 12.00 сәгатьтән 12.45 кадәр: шимбә, якшәмбе: ял көннәре
Казан ш. Совет районы социаль яклау бүлеге	(843) 273-18-06	420037, Казан ш., Гадел Кутуй ур., 33 Usz.SovOR@tatar.ru	Дүшәмбе-җомга: 09.00 сәгатьтән 18.00 кадәр, төшке аш: 12.00 сәгатьтән 12.45 кадәр: шимбә, якшәмбе: ял көннәре

## 2. Балалар һәм яшүсмерләр өчен социаль приютлар

Территориаль орган аталышы	Телефоны	Адресы	Эш графигы
«Әгерҗе муниципаль районнарында балалар һәм яшүсмерләр өчен «Ласка» социаль приюты» ДКУ	422230, Татарстан Республикасы, Әгерҗе районы, Красный Бор ав., Яшьләр ур., 1	(8-85551) 2-52-79 3-93-11 3-92-00	тәүлек буе

«Аксубай муниципаль районында балалар һәм яшүсмерләр өчен «Мечта» социаль приюты» ДКУ	423060, Татарстан Республикасы, Аксубай районы, Аксубай ш.т.п., Мазилин ур., 10а	(8-84344) 2-81-31 2-81-30	тәүлек бue
«Алексеевск муниципаль районында балалар һәм яшүсмерләр өчен «Забота» социаль приюты» ДКУ	422900, Татарстан Республикасы, Алексеевск районы, Алексеевское ш.т.п., Гоголь ур., 1в	(8-84341) 2-58-75 2-33-83	тәүлек бue
«Әлки муниципаль районында балалар һәм яшүсмерләр өчен «Березка» социаль приюты» ДКУ	422874, Татарстан Республикасы, Әлки районы, Яңа Салман авылы, Хастахнә ур., 27	(8-84346) 7-22-10 7-22-22 7-21-82	тәүлек бue
«Баулы муниципаль районында балалар һәм яшүсмерләр өчен «Семья» социаль приюты» ДКУ	423930, Татарстан Республикасы, Баулы ш., Первомайская ур., 82а	(8-85569) 5-14-31 5-15-76 5-52-56	тәүлек бue
«Бөгелмә муниципаль районында балалар һәм яшүсмерләр өчен «Ялкын» социаль приюты» ДКУ	423231, Татарстан Республикасы, Бөгелмә ш, Максим Горький ур, 13а	(8-85594) 9-72-49 9-72-65	тәүлек бue
«Чүпрәле муниципаль районында балалар һәм яшүсмерләр өчен «Теплый дом» социаль приюты» ДКУ	422464, Татарстан Республикасы, Чүпрәле районы, Үби авылы, Кызыл Мәйдан ур., 24	(8-84375) 3-55-48 3-55-16	тәүлек бue
«Алабуга муниципаль районында балалар һәм яшүсмерләр өчен «Новый дом» социаль приюты» ДКУ	423600, Татарстан Республикасы, Алабуга ш., Нефтьчеләр пр., 29а.	(8-85557) 3-29-14 3-40-53	тәүлек бue
«Яшел Үзән муниципаль районында балалар һәм яшүсмерләр өчен «Гнездышко» социаль приюты» ДКУ	420540, Татарстан Республикасы, Яшел Үзән ш., Башкала ур., 26	(8-84371) 3-41-22 3-09-99	тәүлек бue
«Казан ш.» шәһәр округында балалар һәм яшүсмерләр өчен	420021, Татарстан Республикасы, Казан ш., Кәрим Тинчурин	(843) 299-13-91 299-11-87	тәүлек бue

«Гаврош» социаль приюты» ДКУ	ур., 3		
«Мамадыш муниципаль районында балалар һәм яшүсмерләр өчен «Надежда» социаль приюты» ДКУ	422165, Татарстан Республикасы, Мамадыш районы, Красная Горка ав., Ямашев ур., 2а	(8-85563) 3-29-80 3-16-48	тәүлек бue
«Менделеевск муниципаль районында балалар һәм яшүсмерләр өчен «Камские зори» социаль приюты» ДКУ	423650, Татарстан Республикасы, Менделеевск ш., Бурмистров ур., 7а	(8-85549) 2-37-11	тәүлек бue
«Минзәлә муниципаль районында балалар һәм яшүсмерләр өчен «Тургай» социаль приюты» ДКУ	423721, Татарстан Республикасы, Минзәлә районы, Старая Матвеевка ав., Больничная ур., 7	(8-85555) 2-94-01	тәүлек бue
«Питрәч муниципаль районында балалар һәм яшүсмерләр өчен «Шатлык» социаль приюты» ДКУ	422770, Татарстан Республикасы, Питрәч районы, Питрәч авылы, Газчылар ур., 14	(8-84367) 3-24-34 3-24-35	тәүлек бue
«Балык Бистәсе муниципаль районында балалар һәм яшүсмерләр өчен «Акчарлак» социаль приюты» ДКУ	422670, Татарстан Республикасы, Балык Бистәсе районы, Югары Тегермәнлек ав., Совет ур., 18а	(8-84361) 2-82-19 2-82-93, 2-8184	тәүлек бue
«Саба муниципаль районында балалар һәм яшүсмерләр өчен «Тургай» социаль приюты» ДКУ	422060, Татарстан Республикасы, Саба районы, Иске Икшермә ав., Киров ур., 57	(8-84362) 4-16-07 4-18-10	тәүлек бue
«Яр Чаллы ш.» шәһәр округында балалар һәм яшүсмерләр өчен «Асылташ» социаль приюты» ДКУ	423812, Татарстан Республикасы, Яр Чаллы ш., Тынычлык пр-ты, 27	(8-8552) 51-91-90 51-91-69 51-98-51 58-33-89	тәүлек бue
«Түбән Кама муниципаль районында балалар һәм яшүсмерләр өчен «Балкыш» социаль приюты» ДКУ	423570, Татарстан Республикасы, Түбән Кама ш., Химиклар пр., 102а	(8-8555) 42-83-83, 36-66-63 41-27-86 42-93-85	тәүлек бue

3. Билгеле бер яшәу урыны һәм шөгылльләре булмаган затлар өчен социаль яраклаштыру үзәкләре

Территориаль орган аталышы	Телефоны	Адресы	Эш графигы
«Бөгелмә муниципаль районында ТР Хезмәт, халыкны эш белән тәэмин итү һәм социаль яклау министрлыгының билгеле бер яшәу урыны һәм шөгылльләре булмаган затлар өчен «Маяк» социаль яраклаштыру үзәге» ДАСХКУ	423220, Татарстан Республикасы, Бөгелмә ш., Якупов ур., 38	(8-85594) 4-37-17	тәүлек бую
«Казан шәһәре» шәһәр округында ТР Хезмәт, халыкны эш белән тәэмин итү һәм социаль яклау министрлыгының билгеле бер яшәу урыны һәм шөгылльләре булмаган затлар өчен «Милосердие» социаль яраклаштыру үзәге» ДАСХКУ	420085, Татарстан Республикасы, Казан ш., 1 нче Муром ур., 33а	(843) 571-78-47 571-78-67	тәүлек бую
«Яр Чаллы шәһәре» шәһәр округында ТР Хезмәт, халыкны эш белән тәэмин итү һәм социаль яклау министрлыгының билгеле бер яшәу урыны һәм шөгылльләре булмаган затлар өчен «Перекресток» социаль яраклаштыру үзәге» ДАСХКУ	423822, Татарстан Республикасы, Яр Чаллы ш., Яр Чаллы проспекты, 29 «А»	(8-8552) 34-06-80 34-99-46	тәүлек бую

4. «Татарстан Республикасы Хезмәт, халыкны эш белән тәэмин итү һәм социаль яклау министрлыгының Республика ресурслар үзәге» дәүләт казна учреждениесе

Вазыйфасы	Адресы, телефоны	Эш графигы
Директоры	Казан ш., Волгоград ур., 47 й., телефон: 522-87-71, 522-87-74	Дүшәмбе-жомга: 09.00 башлап 18.00 кадәр, төшке аш 12.00 башлап 12.45 кадәр; шимбә, якшәмбе: ял көннәре

5. Татарстан Республикасы Хезмәт, халыкны эш белән тәэмин итү һәм социаль яклау министрлыгы

Вазыйфасы	Телефоны	Электрон адресы
Министр	(843) 557-20-01	mtsz@tatar.ru
Министр урынбасары	557-20-14	Yuliya.Abdreeva@tatar.ru
Социаль хезмәт күрсәтү методологиясе бүлеге башлыгы	557-20-57	Anzhelika.Valeeva@tatar.ru
Социальхезмәт күрсәтү сыйфаты белән идарә итү бүлеге башлыгы	557-20-53	Almaz.Abdullin@tatar.ru

6. Татарстан Республикасы Министрлар Кабинеты

Вазыйфасы	Телефоны	Электрон адресы
Татарстан Республикасы Министрлар Кабинеты Аппаратының Социаль үсеш идарәсе башлыгы.	(843) 264-77-29	pisma@tatar.ru