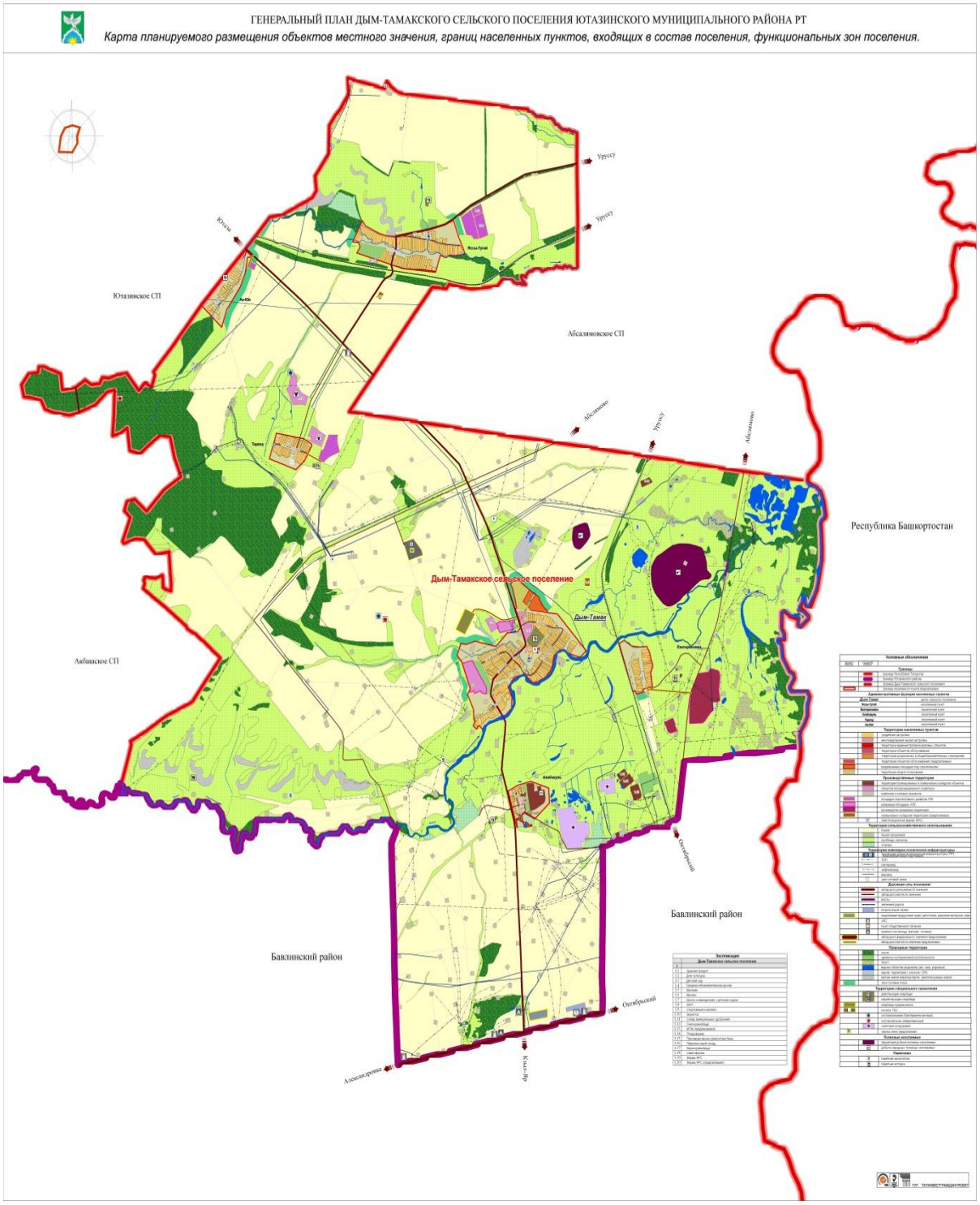Приложение к решению
Совета Дым-Тамакского сельского поселения
от 19 октября 2016 г. № 12