ИСПОЛНИТЕЛЬНЫЙ КОМИТЕТ
МУНИЦИПАЛЬНОГО ОБРАЗОВАНИЯ
ГОРОД НАБЕРЕЖНЫЕ ЧЕЛНЫ
РЕСПУБЛИКИ ТАТАРСТАН

ТАТАРСТАН РЕСПУБЛИКАСЫ
ЯР ЧАЛЛЫ ШӘҺӘРЕ
МУНИЦИПАЛЬ БЕРӘМЛЕГЕ
БАШКАРМА КОМИТЕТЫ

ПОСТАНОВЛЕНИЕ **КАРАР**

31 июля 2015 г. № 4348

Муниципаль милектәге җир участогын сатулар үткәрмичә арендага бирү буенча муниципаль хезмәт күрсәтүнең административ регламентын раслау турында

Россия Федерациясе Җир кодексының 39.6, 39.17 статьялары, «Дәүләт һәм муниципаль хезмәтләр күрсәтүне оештыру турында» 2010 елның 27 июлендәге 210-ФЗ номерлы Федераль закон, Яр Чаллы шәһәре муниципаль берәмлеге Уставы, Башкарма комитетның «Муниципаль һәм дәүләт хезмәтләре исемлеген раслау турында» 2013 елның 9 апрелендәге 2393 номерлы карары, Башкарма комитетның 2011 елның 30 мартындагы 1576 номерлы карары белән расланган Башкарма комитет тарафыннан күрсәтелә торган муниципаль хезмәтләрнең административ регламентларын эшләү һәм раслау тәртибе турында нигезләмә нигезендә

К А Р А Р Б И Р Ә М:

1. Муниципаль милектәге җир участогын сатулар үткәрмичә арендага бирү буенча муниципаль хезмәт күрсәтүнең административ регламентын кушымтада каралганча расларга.

2. Башкарма комитетының җир һәм мөлкәти мөнәсәбәтләр идарәсе башлыгы Л.М. Кудряшовага «Интернет» челтәрендә тиешле мәгълүмат системаларында һәм Яр Чаллы шәһәренең рәсми сайтында урнаштыру өчен, муниципаль милектәге җир участогын сатулар үткәрмичә арендага бирү буенча муниципаль хезмәт күрсәтүнең административ регламентын «Мәгълүмати технологияләр үзәге» МАУга бирүне тәэмин итәргә.

Әлеге карарның үтәлешен контрольдә тотуны Башкарма комитет Җитәкчесенең беренче урынбасары Р.Ә. Абдуллинга йөкләргә.

Башкарма комитет
Җитәкчесе

Н.Г. Мәһдиев

Башкарма комитетның
2015 елның 31 июлендәге
4348 номерлы карарына
кушымта

Муниципаль милектәге җир участогын
сатулар үткәрмичә арендага буенча муниципаль хезмәт күрсәтүнең
административ регламенты

1. Гомуми нигезләмәләр

1.1. Әлеге муниципаль хезмәт күрсәтүнең административ регламенты (алга таба – Регламент) муниципаль милектәге җир участогын сатулар үткәрмичә арендага буенча муниципаль хезмәт (алга таба – муниципаль хезмәт) күрсәтү стандартын һәм тәртибен билгели.

Әлеге Регламентның гамәлдә булуы Яр Чаллы шәһәре муниципаль берәмлеге территориясендәге муниципаль милектәге җир участокларына һәм дәүләт милке чикләнмәгән җир участокларына кагыла.

1.2. Муниципаль хезмәттән файдаланучылар (алга таба – гариза бирүче): Россия Федерациясе Җир кодексының 39.6 статьясының 2 пунктында санап үтелгән физик һәм юридик затлар (1 нче кушымта).

1.3. Муниципаль хезмәт Татарстан Республикасы Яр Чаллы шәһәре муниципаль берәмлеге Башкарма комитеты (алга таба – Башкарма комитет) тарафыннан күрсәтелә.

Муниципаль хезмәтне башкаручы – Башкарма комитетның җир һәм мөлкәти мөнәсәбәтләр идарәсе (алга таба – ҖММИ).

1.3.1. Башкарма комитетның урнашу урыны: Татарстан Республикасы, Яр Чаллы шәһәре, Хәсән Туфан проспекты, 23 йорт, 233 кабинет.

ҖММИнең урнашу урыны: Татарстан Республикасы, Яр Чаллы шәһәре, Хәсән Туфан проспекты, 23 йорт, 243, 246, 256 кабинетлар.

Башкарма комитетның эш графигы:

дүшәмбе – җомга: 8.00 сәгатьтән 17.00 сәгатькә кадәр, төшке аш вакыты: 12.00 дән 13.00 сәгатькә кадәр.

шимбә, якшәмбе: ял көннәре;

ҖММИнең белешмә телефоннары: 30-55-54, 30-57-10, 30-57-07, 30-57-08, 30-57-13, 30-59-23.

Башкарма комитет бинасына керү шәхесне раслаучы документлар буенча.

1.3.2. «Интернет» мәгълүмат-телекоммуникация челтәрендә (алга таба – «Интернет» челтәре) Яр Чаллы шәһәре муниципаль берәмлегенең рәсми сайты адресы: (http:// www.nabchelny.ru).

1.3.3. Муниципаль хезмәт турында мәгълүматны алырга мөмкин:

1) гариза бирүчеләр белән эшләү өчен Башкарма комитет бүлмәләрендә урнашкан муниципаль хезмәт турында визуаль һәм текстлы мәгълүматны үз эченә алган мәгълүмат стендлары ярдәмендә;

2) «Интернет» челтәре аша Яр Чаллы шәһәре муниципаль берәмлегенең рәсми сайтында (http:// www.nabchelny.ru);

3) Татарстан Республикасы дәүләт һәм муниципаль хезмәтләр порталында (http://uslugi.tatar.ru);

4) Бердәм дәүләт һәм муниципаль хезмәтләр (функцияләр) порталында (http://www.gosuslugi.ru);

5) Башкарма комитетта (ҖММИ):

- телдән мөрәҗәгать иткәндә - шәхсән яки телефон буенча;

- язмача (шул исәптән электрон документ формасында) мөрәҗәгать иткәндә – кәгазьдә почта аша, электрон формада электрон почта (uzioIP@yandex.ru) аша.

1.3.4. Муниципаль хезмәт күрсәтү мәсьәләләре буенча мәгълүмат ҖММИ белгече тарафыннан Яр Чаллы шәһәре муниципаль берәмлегенең рәсми сайтында һәм гариза бирүчеләр белән эшләү өчен ҖММИ бүлмәләрендәге мәгълүмат стендларында урнаштырыла.

1.4. Муниципаль хезмәт күрсәтү түбәндәге документлар нигезендә гамәлгә ашырыла:

1) Россия Федерациясе Граждан кодексы 30.11.1994 №51-ФЗ (алга таба – РФ Граждан кодексы) (Россия Федерациясе законнары җыентыгы, 05.12.1994, №32, ст. 3301);

2) Россия Федерациясе Җир кодексы 25.10.2001 №136-ФЗ (алга таба – РФ Җир кодексы) (Россия Федерациясе законнары җыентыгы, 29.10.2001, №44, ст. 4147);

3) «Җир төзү турында» 2001 елның 18 июнендәге 78-ФЗ номерлы Федераль закон (алга таба – 78-ФЗ номерлы Федераль закон) (РФ законнары җыентыгы, 25.06.2001, №26, ст. 2582);

4) «Россия Федерациясендә җирле үзидарәне оештыруның гомуми принциплары турында» 2003 елның 6 октябрендәге 131-ФЗ номерлы Федераль закон (алга таба – 131-ФЗ номерлы Федераль закон) (Россия Федерациясе законнары җыентыгы, 06.10.2003, №40, ст. 3822);

5) «Конкурентлыкны яклау турында» 2006 елның 26 июлендәге 135-ФЗ номерлы Федераль закон (алга таба – 135-ФЗ номерлы Федераль закон) (Россия Федерациясе законнары җыентыгы, 31.07.2006, N 31 (1 ч.), ст. 3434);

6) «Дәүләт һәм муниципаль хезмәтләр күрсәтүне оештыру турында» 2010 елның 27 июлендәге 210-ФЗ номерлы Федераль закон (алга таба – 2010 елның 27 июлендәге 210-ФЗ номерлы Федераль закон) (Россия Федерациясе законнары җыентыгы, 02.08.2010, № 31, ст. 4179);

7) «Россия Федерациясе Җир кодексын гамәлгә кертү турында» 2001 елның 25 октябрендәге 137-ФЗ номерлы Федераль закон (алга таба – 137-ФЗ номерлы Федераль закон) (Россия Федерациясе законнары җыентыгы, 29.10.2001, №44, ст. 4148);

8) «Күчемсез милекнең дәүләт кадастры турында» 2007 елның 24 июлендәге 221-ФЗ номерлы Федераль закон (алга таба – 221-ФЗ номерлы Федераль закон) (Россия Федерациясе законнары җыентыгы, 30.07.2007, №31, ст. 4017);

9) Россия Федерациясе Хөкүмәтенең «Дәүләт яки муниципаль милектә булган җир участокларын арендалау вакытында аренда түләвен билгеләүнең төп принциплары һәм аренда түләве күләмен билгеләү кагыйдәләре турында, шулай ук Россия Федерациясе милкендәге җирләр өчен аренда түләве кертү тәртибен, шартларын һәм срокларын билгеләү турында» 2009 елның 16 июлендәге 582 номерлы карары (алга таба –582 номерлы карар) (Россия Федерациясе законнары җыентыгы, 27.07.2009, № 30, ст. 3821);

10) Россия Икътисадый үсеш министрлыгының «Территориянең кадастр планында җир участогын яки җир участокларын урнаштыру схемасын әзерләү һәм, территориянең кадастр планында җир участогын яки җир участокларын урнаштыру схемасын электрон документ формада әзерләгәндә, территориянең кадастр планында җир участогын яки җир участокларын урнаштыру схемасы форматын, аны әзерләү кәгазь документ формасында гамәлгә ашырыла торган, территориянең кадастр планында җир участогын яки җир участокларын урнаштыру схемасы формасын әзерләү таләпләрен раслау турында» 2014 елның 27 ноябрендәге 762 номерлы боерыгы (алга таба – 762 номерлы боерык) (Рәсми хокукый мәгълүмат интернет-порталы http://www.pravo.gov.ru, 28.02.2015);

11) Россия Федерациясе Икътисадый үсеш министрлыгының «Гариза бирүченең җир участогын сатулар үткәрмичә сатып алуга хокукын раслый торган документлар исемлеген раслау турында» 2015 елның 12 гыйнварындагы 1 номерлы боерыгы (алга таба – 1 номерлы Боерык) (Рәсми хокукый мәгълүмат интернет-порталы http://www.pravo.gov.ru, 28.02.2015);

12) «Татарстан Республикасында җирле үзидарә турында» 2004 елның 28 июлендәге 45-ТРЗ номерлы Татарстан Республикасы Законы (алга таба – 45-ТРЗ номерлы ТР Законы) (Татарстан Республикасы, №155-156, 03.08.2004);

13) «Яр Чаллы шәһәре» муниципаль берәмлеге Вәкиллекле органының 2005 елның 8 декабрендәге 6/5 номерлы Карары белән кабул ителгән Татарстан Республикасы Яр Чаллы шәһәре муниципаль берәмлеге Уставы (алга таба – шәһәр Уставы);

14) Башкарма комитетның «Муниципаль һәм дәүләт хезмәтләре исемлеген раслау турында» 2013 елның 9 апрелендәге 2393 номерлы карары (алга таба – 2393 номерлы карар);

15) Башкарма комитет Җитәкчесенең 2008 елның 17 декабрендәге 1259 номерлы боерыгы белән расланган Башкарма комитетның җир һәм мөлкәти мөнәсәбәтләр идарәсе турында нигезләмә (алга таба – ҖММИ турында нигезләмә);

16) Башкарма комитет Җитәкчесенең 2014 елның 11 мартындагы 147-р номерлы боерыгы белән расланган Яр Чаллы шәһәре Башкарма комитетының эш регламенты (алга таба – Эш регламенты);

17) Башкарма комитет Җитәкчесенең 2007 елның 16 июлендәге 754 номерлы боерыгы белән расланган Башкарма комитетның Эчке хезмәт тәртибе кагыйдәләре (алга таба – Эчке хезмәт тәртибе кагыйдәләре).

1.5. Әлеге Регламентта түбәндәге терминнар һәм билгеләмәләр кулланыла:

1) техник хата – муниципаль хезмәт күрсәтүче орган тарафыннан җибәрелгән һәм документка (муниципаль хезмәт нәтиҗәсенә) кертелгән мәгълүматларның бу мәгълүматларны кертүгә нигез булган документлардагы мәгълүматларга туры килмәвенә китергән хата (язудагы хата, басмадагы хата, грамматик яки арифметик хата яисә шуңа охшаш хата).

Муниципаль хезмәт күрсәтү турында гариза дигәндә (алга таба – гариза) муниципаль хезмәт күрсәтү турында запрос аңлашыла (210-ФЗ номерлы Федераль законның 2 статьясының 2 пункты). Гариза әлеге Регламентка 2 нче кушымта нигезендә стандарт бланкта тутырыла.

2. Муниципаль хезмәт күрсәтү стандарты

Муниципаль хезмәт күрсәтү стандартына таләпнең исеме	Стандартка карата таләпләрнең эчтәлеге	Муниципаль хезмәтне яки таләпне билгели торган норматив акт
2.1. Муниципаль хезмәтнең исеме	Муниципаль милектәге җир участогын сатулар үткәрмичә арендага бирү	2393 номерлы карар; РФ Җир кодексының 39.6, 39.17 статьялары
2.2. Турыдан-туры муниципаль хезмәт күрсәтүче җирле үзидарә органының исеме	Татарстан Республикасы Яр Чаллы шәһәре муниципаль берәмлеге Башкарма комитеты исеменнән җир һәм мөлкәти мөнәсәбәтләр идарәсе	210-ФЗ номерлы Федераль законның 6 статьясы; РФ Җир кодексының 39.2 статьясы; шәһәр Уставының 41 статьясы
2.3. Муниципаль хезмәт күрсәтү нәтиҗәсен тасвирлау	1. Җир участогын арендалау шартнамәсе, җир участогын кабул итү-тапшыру акты. 2. Муниципаль хезмәт күрсәтүдән баш тарту турында хат	РФ җир кодексының 39.17 статьясы; РФ Граждан кодексының 218 статьясы
2.4. Муниципаль хезмәт күрсәтү срогы	Гариза кергән көннән башлап 30 көннән артык түгел	РФ Җир кодексының 39.17 статьясының 5 пункты
2.5. Муниципаль хезмәт, шулай ук муниципаль хезмәтләр күрсәтү өчен	1) Гариза (2 нче кушымта); 2) Гариза бирүченең сатулар үткәрмичә җир участогын алу хокукын раслаучы һәм Россия	РФ Җир кодексының 39.17 статьясы; 1 номерлы Боерык

кирәкле һәм мәҗбүри булып торган хезмәтләр күрсәтү өчен закон яки башка норматив хокукый актлар нигезендә кирәкле документларның тулы исемлеге	Федерациясе Хөкүмәтенең вәкаләтле федераль башкарма хакимият органы тарафыннан билгеләнгән исемлектә каралган документлар, ведомствоара мәгълүмати хезмәттәшлек тәртибендә вәкаләтле органга тапшырылырга тиешле документлардан тыш; 3) гариза бирүче вәкиленең вәкаләтләрен раслаучы документ, гариза белән гариза бирүченең вәкиле мөрәҗәгать иткән очракта; 4) чит ил дәүләте законнары нигезендә юридик затны дәүләт теркәвенә алу турындагы документларның таныкланган рус теленә тәрҗемәсе, гариза бирүче булып чит ил юридик заты торган очракта. Муниципаль хезмәттән файдаланучының категориясенә бәйле рәвештә, гариза бирүче тарафыннан бирелә торган өстәмә документлар исемлеге 3 нче кушымтада китерелгән.	
2.6. Муниципаль хезмәт күрсәтү өчен норматив хокукый актлар нигезендә кирәкле, дәүләт органнары, җирле үзидарә органнары һәм башка оешмалар карамагындагы һәм гариза бирүче тапшырырга хокуклы документларның тулы исемлеге	Муниципаль хезмәттән файдаланучылар категориясенә бәйле рәвештә, документлар исемлеге 3 нче кушымтада китерелгән	1 номерлы Боерык

2.7. Норматив хокукый актларда каралган очракларда, муниципаль хезмәт күрсәтү (муниципаль хезмәт күрсәтүче җирле үзидарә органы тарафыннан гамәлгә ашырыла) өчен килештерү таләп ителә торган дәүләт органнары, җирле үзидарә органнары һәм аларның структур бүлекчәләре исемлеге.	1) Башкарма комитетның җир һәм мөлкәти мөнәсәбәтләр идарәсе 2) Башкарма комитетның архитектура, шәһәр төзелешен һәм торакны үстерү идарәсе; 3) Башкарма комитетның хокук идарәсе; 4) Башкарма комитетның эш кәгазьләрен алып бару идарәсе.	Эш регламентының 3 бүлеге
2.8. Муниципаль хезмәт күрсәтү өчен кирәкле документларны кабул итүдән баш тартуның нигезләренең тулы исемлеге	1) Гариза әлеге Регламентның 2 нче кушымтасында билгеләнгән формага туры килми; 2) Гариза тиешле булмаган органга тапшырылу; 3) Гаризага әлеге Регламентның 2.5 пунктында нигезендә документлар теркәлмәгән	РФ Җир кодексының 39.17 статьясының 3 пункты
2.9. Муниципаль хезмәт күрсәтүне туктату яки баш тарту өчен нигезләрнең тулы исемлеге	Муниципаль хезмәт күрсәтүне туктату өчен нигезләр каралмаган. Кире кагу өчен нигезләр: 1) җир участогы бирү турындагы гариза белән җир законнары нигезендә, җир участогын сатулар үткәрмичә сатып алуга хокукы булмаган зат мөрәҗәгать иткән; 2) җир участогы бирү турындагы гаризада күрсәтелгән җир участогы даими (сроксыз) файдалануга, түләүсез файдалануга, гомерлек мирас	РФ Җир кодексының 39.16 статьясы; РФ Граждан кодексының 129 статьясы

	итеп биләү яки аренда хокукында бирелгән (җир участогы бирү турындагы гариза белән әлеге хокукларга ия булган зат мөрәҗәгать иткән очраклардан тыш); 3) җир участогы бирү турындагы гаризада күрсәтелгән җир участогы, яшелчәчелек, бакчачылык, дача хуҗалыгы яки индивидуаль торак төзелеше максатларында территорияне комплекслы үзләштерү өчен, гражданнар тарафыннан төзелгән коммерцияле булмаган оешмага (гариза белән әлеге коммерцияле булмаган оешма әгъзасы мөрәҗәгать иткән очраклардан тыш) яисә, әлеге коммерцияле булмаган оешмага бирелгән (әгәр җир участогы гомуми файдаланудагы мөлкәткә керсә); 4) җир участогы бирү турындагы гаризада күрсәтелгән җир участогында гражданнарга яки юридик затларга караган бина, корылма, тәмамланмаган төзелеш объекты урнашу, корылма (шул исәптән төзелеше тәмамланмаган корылма) җир участогында сервитут шартларында урнаштырылган яки РФ Җир кодексының 39.36 статьясының 3 пунктының 1 пунктчасында каралган объект урнаштырылган һәм әлеге җир участогын рөхсәт ителгән файдалану нигезендә файдалануга комачауламый торган яисә җир участогы бирү турындагы гариза белән әлеге биналарның, корылманың, алардагы бүлмәләрнең, әлеге төзелеше тәмамланмаган объектның милекчесе мөрәҗәгать иткән очраклардан тыш; 5) җир участогы бирү турындагы гаризада күрсәтелгән җир участогында дәүләт яки	

	муниципаль милектәге бина, корылма, төзелеше тәмамланмаган объект урнашу, корылма (шул исәптән төзелеше тәмамланмаган корылма) җир участогында сервитут шартларында урнаштырылган яки моңа корылма (шул исәптән төзелеш тәмамланмаган корылма) сервитут шартларында урнашкан яки җир участогы бирү турындагы гариза белән әлеге биналарның, корылманың, алардагы бүлмәләрнең, әлеге төзелеше тәмамланмаган объектның милекчесе мөрәҗәгать иткән очраклардан тыш; 6) җир участогы бирү турындагы гаризада күрсәтелгән җир участогы әйләнештән алынган яисә әйләнештә чикләнгән булып тора һәм аны бирү җир участогы бирү турындагы гаризада күрсәтелгән хокук буенча рөхсәт ителми; 7) җир участогы бирү турындагы гаризада күрсәтелгән җир участогы, гариза бирүче, җир участогын резервлау максатларында җир участогы бирү турындагы карарның гамәлдә булу срогыннан артык срокка җир участогын арендага бирү турындагы гариза белән мөрәҗәгать иткән очракта, дәүләт яисә муниципаль ихтыяҗлар өчен резервланган җир булып тора, җир участогын резервлау максатларында бирелгән очраклардан тыш; 8) җир участогы бирү турындагы гаризада күрсәтелгән җир участогы аңа карата башка зат белән төзелә торган территорияне үстерү турында шартнамә төзелгән территория чикләрендә урнашкан, җир участогы бирү турында гариза	

	белән шул җир участогында урнашкан бина, корылмалар, алардагы бүлмәләрнең, төзелеше тәмамланмаган объектының милекчесе мөрәҗәгать иткән очраклардан тыш; 9) җир участогы бирү турындагы гаризада күрсәтелгән җир участогы аңа карата башка зат белән территорияне комплекслы үстерү турында шартнамә төзелгән җир участогы чикләрендә урнашкан яки җир участогы башка зат белән территорияне комплекслы үстерү турында шартнамә төзелгән җир участогыннән ясалган, мондый җир участогы федераль әһәмияткә ия объектларны, региональ әһәмияткә ия объектларны яки җирле әһәмияткә ия объектларны урнаштыру өчен билгеләнгән һәм мондый җир участогын бирү турында гариза белән күрсәтелгән объектларны төзүгә вәкаләтле зат мөрәҗәгать иткән очраклардан тыш; 10) җир участогы бирү турындагы гаризада күрсәтелгән җир участогы аңа карата территорияне комплексы үзләштерү турында шартнамә яки төзелгән территорияне үстерү турында шартнамә төзелгән җир участогыннән төзелгән һәм территорияне планлаштыру буенча расланган документ нигезендә федераль әһәмияткә ия объектларны, региональ әһәмияткә ия объектларны яки җирле әһәмияткә ия объектларны урнаштыру өчен билгеләнгән, җир участогын арендага бирү турындагы гариза белән әлеге затның әлеге объектларны төзү буенча йөкләмәсен күздә тотучы территорияне комплексы үзләштерү турында	

	шартнамә яки төзелгән территорияне үстерү турында шартнамә төзелгән зат мөрәҗәгать иткән очраклардан тыш; 11) җир участогы бирү турындагы гаризада күрсәтелгән җир участогы, аукцион үткәрү турындагы хәбәр РФ Җир кодексының 39.11 статьясының 19 пункты нигезендә урнаштырылган аукционның предметы булып тора; 12) җир участогы бирү турындагы гаризада күрсәтелгән җир участогына карата аны сату буенча аукцион яки аны арендалау шартнамәсе төзү хокукына аукцион үткәрү турында РФ Җир кодексының 39.11 статьясының 4 пункты 6 пунктчасында каралган гариза кергән, андый җир участогы РФ Җир кодексының 39.11 статьясының 4 пунктның 4 пунктчасы нигезендә барлыкка килгән һәм вәкаләтле орган тарафыннан РФ Җир кодексының 39.11 статьясының 8 пунктында каралган нигезләр буенча әлеге аукцион үткәрүне кире кагу турында карар кабул ителмәү шарты белән; 13) җир участогы бирү турындагы гаризада күрсәтелгән җир участогына карата индивидуаль торак төзелеше, шәхси ярдәмче хуҗалык, бакчачылык, дача хуҗалыгы алып бару яки крестьян (фермер) хуҗалыгы тарафыннан аның эшчәнлеген гамәлгә ашыру өчен җир участогы бирү турындагы хәбәр РФ Җир кодексының 39.18 статьясындагы 1 пунктның 1 пунктчасы нигезендә басылып чыгу һәм урнаштырылган; 14) җир участогыннан рөхсәт ителгән файдалану	

	андый җир участогыннан файдалануның җир участогы бирү турындагы гаризада күрсәтелгән максатларына туры килми, территорияне планлаштыруның расланган проекты нигезендә линия объекты урнаштыру очрагыннан тыш; 15) җир участогы бирү турындагы гаризада күрсәтелгән җир участогы территориаль планлаштыруның расланган документлары һәм (яки) территорияне планлаштыру документлары нигезендә федераль әһәмияткә ия объектларны, региональ әһәмияткә ия объектларны яки җирле әһәмияткә ия объектларны урнаштыру өчен билгеләнгән һәм җир участогы бирү турындагы гариза белән әлеге объектларны төзүгә вәкаләтле булмаган зат мөрәҗәгать иткән; 16) җир участогы бирү турындагы гаризада күрсәтелгән җир участогы Россия Федерациясе дәүләт программасы, Россия Федерациясе субъектының дәүләт программасы нигезендә бина, корылмалар урнаштыру өчен билгеләнгән һәм җир участогы бирү турында гариза белән әлеге биналар, корылмаларны төзүгә вәкаләтле булмаган зат мөрәҗәгать иткән; 17) җир участогы бирү турындагы гаризада күрсәтелгән җир участогына карата рөхсәт ителгән файдалану төре билгеләнмәгән; 18) җир участогы бирү турындагы гаризада күрсәтелгән җир участогы аерым категория җиргә кертелмәгән; 19) җир участогы бирү турындагы гаризада күрсәтелгән җир участогына карата аны бирүне	

	алдан килештерү турында карар кабул ителгән һәм аның гамәлдә булу срогы чыкмаган һәм җир участогын бирү турында гариза белән әлеге карарда күрсәтелмәгән зат мөрәҗәгать иткән; 20) җир участогы бирү турындагы гаризада күрсәтелгән җир участогы дәүләт яки муниципаль ихтыяҗлар өчен тартып алынган һәм гаризада күрсәтелгән җир участогын бирү максаты мондый җир участогын тартып алу максатларына туры килми, мондый җир участогында урнашкан күпфатирлы йортны авария хәлендә һәм сүтелергә яки реконструкцияләнергә тиешле дип тануга бәйле рәвештә дәүләт яки муниципаль ихтыяҗлар өчен алынган җир участокларыннан тыш; 21) җир участогы бирү турындагы гаризада күрсәтелгән җир участогының чикләре «Күчемсез милекнең дәүләт кадастры турында» Федераль закон нигезендә төгәлләштерелергә тиеш; 22) җир участогы бирү турындагы гаризада күрсәтелгән җир участогының мәйданы җир участогының урнашу схемасында, территорияне межалау проектында яки урман участокларының урнашу урыны, чикләре, мәйданы турында һәм башка сан һәм сыйфат характеристикалары турында проект документларында (алар нигезендә ун проценттан артык күләмдә шундый җир участогы барлыкка китерелгән) күрсәтелгән мәйданнан артып китә	
2.10. Дәүләт пошлинасы яки муниципаль хезмәт күрсәтү	Муниципаль хезмәт түләүсез нигездә күрсәтелә	

өчен алына торган башка түләү алу тәртибе, күләме һәм нигезләре		
2.11. Муниципаль хезмәт күрсәтү өчен кирәкле һәм мәҗбүри булган хезмәтләр күрсәтү өчен түләү күләмен исәпләү методикасы турында мәгълүматны да кертеп, мондый түләүне алу тәртибе, күләме һәм нигезләре	Кирәкле һәм мәҗбүри хезмәтләр күрсәтү таләп ителми	
2.12. Муниципаль хезмәт күрсәтү турында запрос биргәндә һәм мондый хезмәтләр күрсәтү нәтиҗәсен алганда чиратта көтүнең максималь срогы	Чират булганда муниципаль хезмәттән файдалануга гариза бирү – 15 минуттан артык түгел. Муниципаль хезмәт күрсәтү нәтиҗәсен алганда чиратта көтүнең максималь срогы 15 минуттан артырга тиеш түгел	
2.13. Гариза бирүченең муниципаль хезмәт күрсәтү турында запросын теркәү срогы	Гариза кергән вакыттан башлап бер көн эчендә	

2.14. Муниципаль хезмәт күрсәтелә торган биналарга карата таләпләр	Кәгазь төрдәге гариза Башкарма комтетка бирелә. Бина запрос тутыру өчен өстәл һәм урындыклар, запросны тутыру үрнәкләре һәм муниципаль хезмәттән файдалану өчен кирәкле документлар исемлеге булган мәгълүмат стендлары белән җиһазландырылган.	
2.15. Муниципаль хезмәттән һәркем файдалана алырлык булу һәм сыйфат күрсәткечләре, шул исәптән дәүләт хезмәтен күрсәткәндә гариза бирүченең вазыйфаи затлар белән хезмәттәшлеге саны һәм аларның дәвамлылыгы, дәүләт хезмәтен дәүләт һәм муниципаль хезмәтләр күрсәтү буенча күпфункцияле үзәктә алу мөмкинлеге, дәүләт хезмәте күрсәтү барышы турында мәгълүмат алу мөмкинлеге, шул исәптән мәгълүмат-коммуникация технологияләреннән файдаланып	Муниципаль хезмәттән һәркем файдалана алырлык булу күрсәткечләре булып түбәндәгеләр тора: Башкарма комитет бинасының җәмәгать транспортыннан файдалану зонасында урнашы; кирәкле сандагы белгечләр, шулай ук гариза бирүчеләрдән документлар кабул итү гамәлгә ашырыла торган бүлмәләр булу; мәгълүмат стендларында, «Интернет» челтәрендә шәһәрнең рәсми сайтында, Бердәм дәүләт һәм муниципаль хезмәтләр порталында муниципаль хезмәт күрсәтү ысуллары, тәртибе һәм сроклары турында тулы мәгълүмат булу. Муниципаль хезмәт күрсәтү сыйфаты түбәндәгеләр булмау белән характерлана: документлар кабул иткәндә һәм гариза бирүчеләргә документлар биргәндә чиратлар; муниципаль хезмәт күрсәтү срокларын бозулар; муниципаль хезмәт күрсәтүче муниципаль хезмәткәрләрнең гамәлләренә (гамәл кылмауларына) шикаятьләр булмау; муниципаль хезмәт күрсәтүче муниципаль хезмәткәрләрнең гариза бирүчеләргә карата тупас,	

	игътибарсыз мөнәсәбәтенә шикаятьләр. Муниципаль хезмәт күрсәтү турында запрос биргәндә һәм муниципаль хезмәт нәтиҗәсен алганда муниципаль хезмәт күрсәтүче вазыйфаи затның һәм гариза бирүченең бер тапкыр үзара эшчәнлеге күздә тотыла. Үзара эшчәнлек дәвамлылыгы Регламент белән билгеләнә. Муниципаль хезмәт дәүләт һәм муниципаль хезмәтләр күрсәтү буенча күпфункцияле үзәктә (алга таба – КФҮ) күрсәтелгәндә, консультация бирүне, документлар кабул итүне һәм бирүне КФҮ белгече гамәлгә ашыра.	
2.16. Электрон формада муниципаль хезмәт күрсәтү үзенчәлекләре	Муниципаль хезмәттән электрон формада файдалану тәртибе турында консультацияне Интернет-кабул итү бүлмәсе яки Татарстан Республикасы дәүләт һәм муниципаль хезмәтләр порталы аша алырга мөмкин. Муниципаль хезмәт күрсәтү турында гаризаны электрон формада бирү законда каралган очракта, гариза Татарстан Республикасының дәүләт һәм муниципаль хезмәтләре порталы (http://uslugi.tatar.ru/) яки Бердәм дәүләт һәм муниципаль хезмәтләр (функцияләр) порталы (http://www.gosuslugi.ru/) аша бирелә.	

3. Административ процедураларның составы, эзлеклелеге һәм сроклары, аларны үтәү тәртибенә карата таләпләр, шул исәптән электрон формада административ процедураларны үтәү үзенчәлекләре, шулай ук күпфункцияле үзәкләрдә административ процедураларны башкару үзенчәлекләре

3.1. Муниципаль хезмәт күрсәткәндә гамәлләрнең эзлеклелеген тасвирлау

3.1.1. Муниципаль хезмәт күрсәтү түбәндәге процедураларны үз эченә ала:

1) гариза бирүчегә консультация бирү;

2) гаризаны һәм документларны кабул итү һәм теркәү;

3) ведомствоара запрослар формалаштыру һәм муниципаль хезмәт күрсәтүдә катнаша торган органнарга җибәрү;

4) муниципаль хезмәт нәтиҗәсен әзерләү;

5) гариза бирүчегә муниципаль хезмәт нәтиҗәсен бирү.

3.1.2. Муниципаль хезмәт күрсәтү буенча гамәлләр эзлеклелегенең блок-схемасы әлеге Регламентка 4 нче кушымтада күрсәтелгән.

3.2. Гариза бирүчегә консультацияләр бирү

3.2.1. Гариза бирүче муниципаль хезмәттән файдалану тәртибе турында консультацияләр алу өчен Башкарма комитетка шәхсән, телефон һәм (яисә) электрон почта аша мөрәҗәгать итәргә хокуклы.

ҖММИ белгече гариза бирүчегә консультация бирә, шул исәптән муниципаль хезмәттән файдалану өчен тапшырыла торган документларның составы, формасы һәм башка мәсьәләләр буенча һәм кирәк булганда, гариза бланкын тутыруда ярдәм күрсәтә.

Әлеге пункт белән билгеләнә торган процедуралар гариза бирүче мөрәҗәгать иткән көнне гамәлгә ашырыла.

Процедураларның нәтиҗәсе: тапшырыла торган документларның составы, формасы һәм муниципаль хезмәттән файдалануның башка мәсьәләләре буенча консультацияләр.

3.3. Гаризаны кабул итү һәм теркәү

3.3.1. Гариза бирүче шәхсән яки аның тарафыннан вәкаләтләнгән зат, әлеге Регламентның 2.5 пункты нигезендә документлар теркәп, Башкарма комитетның эш кәгазьләрен алып бару идарәсенә (алга таба – эш кәгазләрен алып бару идарәсе) җир участогын сатулар үткәрмичә арендага бирү турында язмача гариза (алга таба – гариза) бирә.

Эш кәгазьләрен алып бару идарәсенең гаризалар кабул итүче белгече гамәлгә ашыра:

1) гариза бирүченең шәхесен билгелүне;

2) гариза бирүченең вәкаләтләрен тикшерүне (ышаныч язуы буенча эш иткән очракта);

3) тапшырылган документларның билгеләнгән таләпләргә туры килүен (документларның күчермәләрен тиешенчә рәсмиләштерү, документларда бозып язулар, өстәп язулар, сызылган сүзләр булмау) тикшерүне.

Кимчелекләр булмаган очракта, эш кәгазьләрен алып бару идарәсенең гаризалар кабул итүче белгече гамәлгә ашыра:

1) гаризаны кабул итүне һәм махсус журналда теркәүне;

2) гариза бирүчегә документларны кабул итү датасы, беркетелгән керү номеры, муниципаль хезмәтне башкару датасы һәм вакыты турында билгеләп, гаризаның күчермәсен тапшыруны;

3) гаризаны һәм документларны карап тикшерү өчен Башкарма комитет Җитәкчесенә җибәрүне.

Әлеге Регламентның 2.8 пункты нигезендә документларны кабул итүдән баш тарту өчен нигезләр булган очракта, эш кәгазьләрен алып бару идарәсенең гаризалар кабул итүче белгече гариза бирүчегә гаризаны теркәү өчен каршылыклар булу турында хәбәр итә һәм, гаризаны кире кайтару сәбәпләрен күрсәтеп, аңа документларны кире кайтара.

Әлеге пункт белән билгеләнә торган процедуралар гамәлгә ашырыла:

1) гаризаны һәм документларны кабул итү – 15 минут эчендә;

2) гаризаны теркәү – гариза кергән вакыттан башлап бер эш көне эчендә.

Процедураларның нәтиҗәсе: кабул ителгән һәм теркәлгән, карап тикшерү өчен Башкарма комитет Җитәкчесенә җибәрелгән гариза һәм документлар яки гариза бирүчегә кире кайтарылган гариза һәм документлар.

3.3.2. Башкарма комитет Җитәкчесе гариза һәм документларны карап тикшерә һәм аларны, карап тикшерү өчен, Башкарма комитет Җитәкчесенең беренче урынбасарына (алга таба – Башкарма комитет Җитәкчесенең беренче урынбасары) җибәрә.

Әлеге пункт белән билгеләнә торган процедура гариза һәм документлар кергән көнне гамәлгә ашырыла.

Процедураның нәтиҗәсе: карап тикшерү өчен Башкарма комитет Җитәкчесенең беренче урынбасарына җибәрелгән гариза һәм документлар.

3.3.3. Башкарма комитет Җитәкчесенең беренче урынбасары гаризаны һәм документларны карап тикшерә һәм аларны Башкарма комитетның җир һәм мөлкәти мөнәсәбәтләр идарәсе башлыгына (алга таба – ҖММИ башлыгы) җибәрә.

Әлеге пункт белән билгеләнә торган процедура гариза һәм документлар кергән көнне гамәлгә ашырыла.

Процедураның нәтиҗәсе: ҖММИ башлыгына җибәрелгән гариза һәм документлар.

3.3.4. ҖММИ башлыгы гаризаны һәм документларны карап тикшерә һәм аларны ҖММИнең җиргә кагылышлы аренда мөнәсәбәтләрен җайга салу бүлеге башлыгына (алга таба – ҖММИ бүлеге башлыгы) җибәрә.

Әлеге пункт белән билгеләнә торган процедура гариза һәм документлар кергән көнне гамәлгә ашырыла.

Процедураның нәтиҗәсе: ҖММИ бүлеге башлыгына җибәрелгән гариза һәм документлар.

3.3.5. ҖММИ бүлеге башлыгы гаризаны һәм документларны карап тикшерә һәм аларны ҖММИнең җиргә кагылышлы аренда мөнәсәбәтләрен җайга салу бүлеге белгеченә җибәрә (алга таба – ҖММИ бүлеге белгече).

Срок – 1 көн.

Процедураның нәтиҗәсе: ҖММИ бүлеге белгеченә җибәрелгән гариза һәм документлар.

3.4. Ведомствоара запрослар формалаштыру һәм муниципаль хезмәт күрсәтүдә катнашучы органнарга җибәрү

3.4.1. ҖММИ бүлеге белгече түбәндәгеләрне гамәлгә ашыра:

1) норматив хокукый базаны исәпкә алып, гаризаны һәм документларны карап тикшерүне;

2) әлеге Регламентның 2.6 пунктында күрсәтелгән документларны бирү турында запрослар формалаштыруны һәм ведомствоара электрон хезмәттәшлек системасы ярдәмендә электрон формада җибәрүне.

Срок – 1 көн.

Процедураның нәтиҗәсе: электрон формада җибәрелгән ведомствоара запрослар.

3.4.2. Мәгълүматлар белән тәэмин итүчеләрнең белгечләре, ведомствоара электрон хезмәттәшлек системасы аша кергән запрослар нигезендә, сорала торган документларны (мәгълүматны) бирә яки муниципаль хезмәт күрсәтү өчен кирәкле документ һәм (яки) мәгълүматның булмавы турында белдерү кәгазе җибәрә (алга таба – баш тарту турында белдерү кәгазе).

Әлеге пункт белән билгеләнә торган процедуралар ведомствоара запрос документ һәм мәгълүмат бирә торган органга яки оешмага кергән көннән башлап биш эш көне эчендә гамәлгә ашырыла, әгәр ведомствоара запроска җавапны әзерләүнең һәм җибәрүнең башка сроклары федераль законнар, Россия Федерациясе Хөкүмәтенең хокукый актлары һәм федераль законнар нигезендә кабул ителгән Татарстан Республикасы норматив хокукый актлары белән билгеләнмәгән булса.

Процедураларның нәтиҗәсе: документлар (мәгълүматлар) яисә ҖММИ бүлеге белгеченә җибәрелгән баш тарту турында белдерү кәгазьләре.

3.5. Муниципаль хезмәт нәтиҗәсен әзерләү

3.5.1. ҖММИ бүлеге белгече кергән документлар (мәгълүматлар) нигезендә гамәлгә ашыра:

1) карар проектын әзерләүне:

- җир участогын арендалау шартнамәсе проектын (алга таба – шартнамә проекты);

- әлеге Регламентның 2.9 пунктында каралган нигезләр буенча муниципаль хезмәт күрсәтүдән баш тарту турында хат (алга таба – баш тарту турында хат);

2) килештерү өчен, баш тарту турында хатны яисә шартнамә проектын ҖММИ бүлеге башлыгына җибәрүне.

Срок – 3 көн.

Процедураның нәтиҗәсе: килештерү өчен ҖММИ бүлеге башлыгына җибәрелгән баш тарту турында хат яисә шартнамә проекты.

3.5.2. ҖММИ бүлеге башлыгы баш тарту турында хатны карап тикшерә, килештерә һәм имзалау өчен ҖММИ башлыгына җибәрә яисә шартнамә проектын килештерә һәм килештерү өчен ҖММИ башлыгына җибәрә.

Срок – 2 көн.

Процедураның нәтиҗәсе: имзалау өчен ҖММИ башлыгына җибәрелгән баш тарту турында хат яисә килештерү өчен ҖММИ башлыгына җибәрелгән шартнамә проекты.

3.5.3. ҖММИ башлыгы баш тарту турында хатны яисә шартнамә проектын карап тикшерә һәм:

1) баш тарту турында хатны имзалый һәм әлеге хатны эш кәгазьләрен алып бару идарәсенә җибәрә;

2) шартнамә проектын килештерә һәм аны килештерү өчен Башкарма комитетның архитектура, шәһәр төзелешен һәм торакны үстерү идарәсенә (алга таба – АШТһТҮИ) җибәрә.

Срок – 1 көн.

Процедураның нәтиҗәсе: имзаланган һәм эш кәгазьләрен алып бару идарәсенә җибәрелгән баш тарту турында хат яисә килештерелгән һәм килештерү өчен АШТһТҮИга шартнамә проекты.

3.5.4. Эш кәгазьләрен алып бару идарәсе белгече баш тарту турында хатны терки һәм аны гариза бирүчегә җибәрә.

Срок – 1 көн.

Процедураның нәтиҗәсе: теркәлгән һәм гариза бирүчегә җибәрелгән баш тарту турында хат.

3.5.5. АШТһТҮИ шартнамә проектын карап тикшерә, килештерә һәм аны Башкарма комитетның хокук идарәсенә (алга таба – хокук идарәсенә) җибәрә яисә шартнамә проектындагы кимчелекләр буенча күрсәтмәләр әзерли һәм, әлеге кимчелекләрне бетерү өчен, ҖММИ бүлеге белгеченә җибәрә.

Срок – 3 көн.

Процедураның нәтиҗәсе: килештерелгән һәм килештерү өчен Хокук идарәсенә җибәрелгән шартнамә проектя яисә шартнамә проектындагы кимчелекләр буенча ҖММИ белгеченә җибәрелгән күрсәтмәләр.

3.5.6. АШТһТҮИ тарафыннан шартнамә проектындагы кимчелекләр буенча күрсәтмәләр җибәрелгән очракта, ҖММИ бүлеге белгече кимчелекләрне төзәтә һәм шартнамә проектын алга таба килештерү өчен АШТһТҮИга җибәрә.

Срок – 1 көн.

Процедураның нәтиҗәсе: төзәтелгән һәм килештерү өчен АШТһТҮИга җибәрелгән шартнамә проекты.

3.5.7. АШТһТҮИ төзәтелгән шартнамә проектын карап тикшерә, аны килештерә һәм килештерү өчен Хокук идарәсенә җибәрә.

Срок – 1 көн.

Процедураның нәтиҗәсе: килештерү өчен Хокук идарәсенә җибәрелгән шартнамә проекты.

3.5.8. Хокук идарәсе шартнамә проектын карап тикшерә, килештерә һәм ҖММИ башлыгына җибәрә.

Тапшырылган документлар норматив хокукый актларга туры килмәгән очракта, Хокук идарәсе шартнамә проектындагы кимчелекләр буенча күрсәтмәләр әзерли һәм әлеге кимчелекләрне төзәтү өчен ҖММИ бүлеге белгеченә җибәрә.

Срок – 4 көн.

Процедураның нәтиҗәсе: килештерелгән һәм ҖММИ башлыгына җибәрелгән шартнамә проекты яисә шартнамә проектындагы кимчелекләр буенча ҖММИ бүлеге белгеченә җибәрелгән күрсәтмәләр.

3.5.9. Хокук идарәсе тарафыннан шартнамә проектындагы кимчелекләр буенча күрсәтмәләр җибәрелгән очракта, ҖММИ бүлеге белгече кимчелекләрне төзәтә һәм шартнамә проектын алга таба килештерү өчен Хокук идарәсенә җибәрә.

Срок – 1 көн.

Процедураның нәтиҗәсе: төзәтелгән һәм килештерү өчен Хокук идарәсенә җибәрелгән шартнамә проекты.

3.5.10. Хокук идарәсе төзәтелгән шартнамә проектын карап тикшерә, аны килештерә һәм имзалау өчен Башкарма комитет Җитәкчесенең беренче урынбасарына җибәрә.

Срок – 1 көн.

Процедураның нәтиҗәсе: Хокук идарәсе тарафыннан килештерелгән һәм имзалау өчен Башкарма комитет Җитәкчесенең беренче урынбасарына җибәрелгән шартнамә проекты.

3.5.11. Башкарма комитет Җитәкчесенең беренче урынбасары шартнамә проектын кул имзалый һәм теркәү өчен ҖММИ бүлеге белгеченә җибәрә.

Срок – 1 көн.

Процедураның нәтиҗәсе: Башкарма комитет Җитәкчесенең беренче урынбасары тарафыннан имзаланган һәм теркәү өчен ҖММИ бүлеге белгеченә җибәрелгән шартнамә проекты.

3.5.12. ҖММИ бүлеге белгече шартнамә проектын терки һәм теркәлгән җир участогын арендалау шартнамәсен гариза бирүчегә бирә.

Срок – 1 көн.

Процедураның нәтиҗәсе: теркәлгән һәм гариза бирүчегә бирелгән шартнамә.

3.5.13. Гариза бирүче, шартнамә проектын алган көннән башлап 30 көн эчендә шартнамәне өч нөсхәдә имзалый һәм ҖММИ бүлеге белгеченә тапшыра.

Әлеге процедураның срогы муниципаль хезмәт күрсәтү срогына керми.

Процедураның нәтиҗәсе: имзаланган шартнамә.

3.6. КФҮ аша муниципаль хезмәт күрсәтү

3.6.1. Гариза бирүче муниципаль хезмәттән файдалану өчен КФҮгә мөрәҗәгать итәргә хокуклы.

3.6.2. Муниципаль хезмәтне КФҮ аша күрсәтү, КФҮнең билгеләнгән тәртиптә расланган эш регламенты нигезендә гамәлгә ашырыла.

3.6.3. Муниципаль хезмәттән файдалану өчен КФҮдән документлар кергәндә, процедуралар әлеге Регламентның 3.3-3.5.13 пунктлары нигезендә гамәлгә ашырыла. Муниципаль хезмәт нәтиҗәсе КФҮгә җибәрелә.

3.7. Техник хаталарны төзәтү.

3.7.1. Муниципаль хезмәт нәтиҗәсе булган документта техник хата ачыкланган очракта, гариза бирүче Башкарма комитетның эш кәгазьләрен алып бару идарәсенә түбәндәгеләрне тапшыра:

1) техник хатаны төзәтү турында гариза (3 нче кушымта);

2) муниципаль хезмәт нәтиҗәсе буларак, гариза бирүчегә бирелгән техник хаталы документ;

3) техник хата булуны дәлилли торган юридик көчкә ия документлар.

4) Муниципаль хезмәт нәтиҗәсе булган документта күрсәтелгән мәгълүматлардагы техник хатаны төзәтү турында гариза, гариза бирүче (вәкаләтле вәкил) тарафыннан шәхсән, яисә почта аша (шул исәптән электрон почта аша), яисә Бердәм дәүләт һәм муниципаль хезмәтләр күрсәтү порталы яки КФҮ аша бирелә.

3.7.2. Эш кәгазьләрен алып бару идарәсе белгече техник хатаны төзәтү турында гаризаны кабул итә, теркәлгән документлары белән бергә гаризаны терки һәм аларны ҖММИ башлыгына тапшыра.

Әлеге пункт белән билгеләнә торган процедура гариза теркәлгән көнне гамәлгә ашырыла.

Процедураның нәтиҗәсе: кабул ителгән, теркәлгән һәм карап тикшерү өчен ҖММИ башлыгына җибәрелгән гариза һәм документлар.

3.7.3. ҖММИ башлыгы гаризаны һәм документларны карап тикшерә һәм аларны ҖММИ бүлеге башлыгына җибәрә.

Әлеге пункт белән билгеләнә торган процедура гариза теркәлгән көнне гамәлгә ашырыла.

Процедураның нәтиҗәсе: карап тикшерү өчен ҖММИ бүлеге башлыгына җибәрелгән гариза һәм документлар.

3.7.4. ҖММИ бүлеге башлыгы гаризаны һәм документларны карап тикшерә, аларны ҖММИ бүлеге белгеченә җибәрә.

Әлеге пункт белән билгеләнә торган процедура гариза теркәлгән көнне гамәлгә ашырыла.

Процедураның нәтиҗәсе: ҖММИ бүлеге белгеченә җибәрелгән гариза һәм документлар.

3.7.5. ҖММИ бүлеге белгече документларны карап тикшерә һәм муниципаль хезмәт нәтиҗәсе булган шартнамәгә үзгәрешләр кертү максатында, әлеге Регламентның 3.5 пунктында каралган процедураларны гамәлгә ашыра һәм техник хата булган шартнамәнең төп нөсхәсен гариза бирүчедән (вәкаләтле вәкилдән) алгач, шәхсән имза куйдырып, төзәтелгән шартнамәне гариза бирүчегә (вәкаләтле вәкилгә) бирә яки, техник хаталы шартнамәнең төп нөсхәсен Башкарма комитетка биргән очракта, шартнамәне алу мөмкинлеге турында гариза бирүченең адресы буенча почта аша (электрон почта аша) хат җибәрә.

Әлеге пункт белән билгеләнә торган процедура техник хата ачыкланганнан яки җибәрелгән хата турында теләсә кайсы кызыксынган заттан гариза алынганнан соң өч көн эчендә гамәлгә ашырыла.

Процедураның нәтиҗәсе: гариза бирүчегә бирелгән (җибәрелгән) шартнамә.

4. Муниципаль хезмәт күрсәтүне контрольдә тоту тәртибе һәм формалары

4.1. Муниципаль хезмәт күрсәтү тулылыгын һәм сыйфатын контрольдә тоту гариза бирүчеләрнең хокукларын бозу очракларын ачыклау һәм бетерүне, муниципаль хезмәт күрсәтү процедураларының үтәлешенә тикшерүләр үткәрү, Башкарма комитет вазыйфаи затларының карарларына, гамәлләренә (гамәл кылмавына) карарлар әзерләүне үз эченә ала.

Административ процедураларның үтәлешен контрольдә тоту формалары булып түбәндәгеләр тора:

1) муниципаль хезмәт күрсәтү буенча документлар проектларын тикшерү һәм килештерү; Тикшерү нәтиҗәсе булып проектларны визалау тора;

2) эш башкаруны алып баруга карата билгеләнгән тәртиптә үткәрелә торган тикшерүләр;

3) муниципаль хезмәт күрсәтү процедураларының үтәлеше буенча билгеләнгән тәртиптә контроль тикшерүләр үткәрү.

Контроль тикшерүләр планлы (Башкарма комитетның ярты еллык яки еллык эш планнары нигезендә гамәлгә ашырыла) һәм планнан тыш булырга мөмкин. Тикшерүләр үткәргәндә муниципаль хезмәт күрсәтү (комплекслы тикшерүләр) белән бәйле, яки гариза бирүченең конкрет мөрәҗәгате буенча барлык мәсьәләләр каралырга мөмкин.

Муниципаль хезмәт күрсәткәндә һәм карарлар кабул иткәндә гамәлләрне контрольдә тотуны гамәлгә ашыру максатында Башкарма комитет Җитәкчесенә муниципаль хезмәт күрсәтү нәтиҗәләре турында белешмә бирелә.

4.2. Муниципаль хезмәт күрсәтү буенча административ процедураларда билгеләнгән гамәлләрнең эзлеклелеге үтәлешен агымдагы контрольдә тоту Башкарма комитет Җитәкчесенең беренче урынбасары тарафыннан гамәлгә ашырыла.

4.3. Башкарма комитетның агымдагы контрольне гамәлгә ашыручы вазыйфаи затларының исемлеге Башкарма комитетның структур бүлекчәләре турындагы нигезләмәләр һәм вазыйфаи инструкцияләр нигезендә билгеләнә.

Үткәрелгән тикшерүләрнең нәтиҗәләре буенча, гариза бирүчеләрнең хокукларын бозулар ачыкланган очракта, гаепле затлар Россия Федерациясе законнары нигезендә җаваплылыкка тартылалар.

4.4. Башкарма комитет Җитәкчесе гариза бирүчеләрнең мөрәҗәгатьләре үз вакытында карап тикшерелмәү өчен җаваплы була.

Башкарма комитет Җитәкчесенең беренче урынбасары әлеге Регламентның 3 бүлегендә күрсәтелгән административ гамәлләрнең үз вакытында һәм (яки) тиешенчә үтәлмәве өчен җаваплы була.

Башкарма комитетның вазыйфаи затлары һәм башка муниципаль хезмәткәрләре муниципаль хезмәт күрсәтү барышында кабул ителә (гамәлгә ашырыла) торган карарлары һәм гамәлләре (гамәл кылмавы) өчен законда билгеләнгән тәртиптә җаваплы булалар.

5. Муниципаль хезмәт күрсәтүче органнарның, шулай ук аларның вазыйфаи затларының, муниципаль хезмәткәрләрнең карарларына һәм гамәлләренә (гамәл кылмавына) судка кадәр (судтан тыш) шикаять бирү тәртибе

5.1. Муниципаль хезмәттән файдаланучылар Башкарма комитетның муниципаль хезмәт күрсәтүдә катнашучы хезмәткәрләренең карарларына, гамәлләренә (гамәл кылмавына) судка кадәр тәртиптә Башкарма комитетка шикаять бирергә хокуклы.

Гариза бирүче шикаять белән мөрәҗәгать итәргә мөмкин, шул исәптән түбәндәге очракларда:

1) гариза бирүченең муниципаль хезмәт күрсәтү турында запросын теркәү срогын бозу;

2) муниципаль хезмәт күрсәтү срогын бозу;

3) муниципаль хезмәт күрсәтү өчен гариза бирүчедән Россия Федерациясенең, Татарстан Республикасының, Татарстан Республикасы Яр Чаллы шәһәре муниципаль берәмлегенең норматив хокукый актларында каралмаган документларны таләп итү;

4) муниципаль хезмәт күрсәтү өчен гариза бирүчедән Россия Федерациясенең, Татарстан Республикасының, Татарстан Республикасы Яр Чаллы шәһәре муниципаль берәмлегенең норматив хокукый актларында тапшыру каралган документларны кабул итүдән баш тарту;

5) баш тарту өчен нигезләр федераль законнарда һәм алар нигезендә кабул ителгән Россия Федерациясенең, Татарстан Республикасының, Татарстан Республикасы Яр Чаллы шәһәре муниципаль берәмлегенең норматив хокукый актларында каралмаган очракта, муниципаль хезмәт күрсәтүдән баш тарту;

6) муниципаль хезмәт күрсәткәндә гариза бирүчедән Россия Федерациясенең, Татарстан Республикасының, Татарстан Республикасы Яр Чаллы шәһәре муниципаль берәмлегенең норматив хокукый актларында каралмаган түләү таләп итү;

7) Башкарма комитетның, Башкарма комитет вазыйфаи затының, муниципаль хезмәт күрсәтү нәтиҗәсендә бирелгән документларда җибәрелгән ялгышларны һәм хаталарны төзәтүдән баш тартуы яисә андый төзәтүләрнең билгеләнгән срогын бозу.

5.2. Шикаять язма рәвештә кәгазьдә яки электрон формада Башкарма комитетка һәм Башкарма комитет Җитәкчесенә бирелә.

Шикаять почта аша, КФҮ аша, «Интернет» мәгълүмат-телекоммуникация челтәреннән, Татарстан Республикасы Яр Чаллы шәһәре муниципаль берәмлегенең рәсми сайтыннан (http://www.nabchelny.tatar.ru/), Татарстан Республикасының бердәм дәүләт һәм муниципаль хезмәтләр порталыннан (http://uslugi.tatar.ru), Бердәм

дәүләт һәм муниципаль хезмәтләр (функцияләр) порталыннан (http://www.gosuslugi.ru/) файдаланып җибәрелергә мөмкин, шулай ук гариза бирүчене шәхси кабул иткәндә кабул ителергә мөмкин.

5.3. Шикаятьне карап тикшерү срогы – ул теркәлгән көннән башлап унбиш эш көне эчендә. Башкарма комитетның, Башкарма комитет вазыйфаи затының гариза бирүчедән документларны кабул итүдән яисә җибәрелгән хаталарны һәм ялгышларны төзәтүдән баш тартуыннан риза булмыйча шикаять бирелгән очракта яки шундый төзәтүләрнең билгеләнгән срогы бозылудан риза булмыйча шикаять бирелгән очракта – ул теркәлгән көннән башлап биш эш көне эчендә.

5.4. Шикаятьтә түбәндәге мәгълүматлар булырга тиеш:

1) карарларына һәм гамәлләренә (гамәл кылмавына) шикаять бирелә торган Башкарма комитетның, Башкарма комитет вазыйфаи затының яки Башкарма комитет муниципаль хезмәткәренең исеме;

2) гариза бирүченең – физик затның фамилиясе, исеме, атасының исеме (соңгысы – булган очракта), яшәү урыны турында мәгълүматлар яисә гариза бирүченең – юридик затның урнашу урыны турында мәгълүматлар, шулай ук элемтә өчен телефон номеры (номерлары), электрон почта адресы (булган очракта) һәм гариза бирүчегә җавап җибәрелергә тиешле почта адресы;

3) Башкарма комитетның, Башкарма комитет вазыйфаи затының яки Башкарма комитет муниципаль хезмәткәренең шикаять бирелә торган карарлары һәм гамәлләре (гамәл кылмавы) турында мәгълүмат;

4) гариза бирүченең Башкарма комитетның, Башкарма комитет вазыйфаи затының яисә Башкарма комитетның муниципаль хезмәткәренең карарлары һәм гамәлләре (гамәл кылмавы) белән нинди нигездә килешмәвенең дәлилләре.

5.5. Шикаятькә шикаятьтә бәян ителгән хәлләрне раслаучы документларның күчермәләре теркәлергә мөмкин. Бу очракта шикаятьтә аңа теркәлә торган документлар исемлеге язып куела.

5.6. Шикаять аны биргән муниципаль хезмәттән файдаланучы тарафыннан имзалана.

5.7. Шикаятьне карап тикшерү нәтиҗәләре буенча Башкарма комитет Җитәкчесе (аны алмаштыручы зат) түбәндәге карарларның берсен кабул итә:

1) шикаять канәгатьләндерә, шул исәптән кабул ителгән карарны гамәлдән чыгару, хезмәт күрсәтү нәтиҗәсендә бирелгән документларда Башкарма комитет тарафыннан җибәрелгән хаталарны һәм ялгышларны төзәтү, Россия Федерациясенең норматив хокукый актларында, Татарстан Республикасының норматив хокукый актларында, Яр Чаллы шәһәренең муниципаль хокукый актларында түләтү каралмаган акчаларны гариза бирүчегә кире кайтару рәвешендә, шулай ук башка рәвештә;

2) шикаятьне канәгатьләндерүдән баш тарта.

5.8. Әлеге Регламентның 5.7 пунктында күрсәтелгән карар кабул ителгән көннең икенче көненнән дә соңга калмый, гариза бирүчегә язма рәвештә һәм гариза бирүченең теләге буенча электрон рәвештә шикаятьләрне карап тикшерү нәтиҗәләре турында дәлилләнгән җавап җибәрелә.

5.9. Шикаять тулысынча яки өлешчә канәгатьләндерелгән очракта Башкарма комитет Җитәкчесе кимчелекләрне бетерү максатларында күрелергә тиешле чараларны билгели. Шикаятьне карап тикшерү барышында яки аның нәтиҗәләре буенча административ хокук бозулар яки җинаять составы билгеләре ачыкланган очракта, Башкарма комитет Җитәкчесе булган материалларны кичекмәстән прокуратура органнарына җибәрә.

5.10. Муниципаль хезмәт күрсәтү өчен җаваплы вазыйфаи затның карарларына, гамәлләренә (гамәл кылмавына) карата Россия Федерациясенең гражданлык һәм арбитраж процессуаль законнарында билгеләнгән тәртиптә судта шикаять бирелергә мөмкин.

Башкарма комитет
Аппараты Җитәкчесе Г.К. Әхмәтова

1 нче кушымта

Россия Федерациясе Җир кодексыннан өземтә

39.6 статья. Дәүләт яки муниципаль милектәге җир участокларын сатуларда һәм сатулар үткәрмичә арендага бирү очраклары

2. Дәүләт яки муниципаль милектәге җир участогын арендалау шартнамәсе түбәндәгеләрне биргән очракта сатулар үткәрмичә төзелә:

1) җир участогын Россия Федерациясе Президентының указы яки боерыгы нигезендә юридик затларга;

2) җир участогын, Россия Федерациясе Хөкүмәтенең боерыгы нигезендә, социаль-мәдәни билгеләнештәге объектларның, инвестиция проектларының Россия Федерациясе Хөкүмәте тарафыннан билгеләнгән критерийларга туры килү шарты белән, күрсәтелгән объектларны урнаштыру, масштаблы инвестиция проектларын тормышка ашыру өчен юридик затларга;

3) җир участогын, Россия Федерациясе субъекты югары вазыйфаи затының боерыгы нигезендә, социаль-мәдәни һәм коммуналь-көнкүреш билгеләнештәге объектларның, инвестиция проектларының Россия Федерациясе законнарында билгеләнгән критерийларга туры килү шарты белән, күрсәтелгән объектларны урнаштыру, масштаблы инвестиция проектларын тормышка ашыру өчен юридик затларга;

4) җир участогын Россия Федерациясенең халыкара йөкләмәләрен үтәү өчен, шулай ук электр, җылылык, газ һәм су белән тәэмин итү, су җибәрү, элемтә, нефть үткәрү өчен билгеләнгән объектларны, федераль, региональ яки җирле әһәмияткә ия объектларны урнаштыру өчен юридик затларга;

5) территорияне комплекслы үзләштерү өчен бирелгән җир участогын, әлеге пунктның 6 һәм 8 пунктчаларында, РФ Җир кодексының 46 статьясының 5 пунктында башкача каралмаган очракта, дәүләт яки муниципаль милектәге җир участогыннан барлыкка килгән, шул исәптән шундый җир участогын арендалау шартнамәсе төзегән затка;

6) индивидуаль торак төзү максатларында территорияне комплекслы үзләштерү өчен гражданнар тарафыннан төзелгән коммерцияле булмаган оешмага бирелгән җир участогыннан барлыкка килгән җир участогын, гомуми файдаланудагы мөлкәткә кертелгән җир участокларыннан тыш, әлеге коммерцияле булмаган оешма әгъзаларына яки әлеге коммерцияле булмаган оешма әгъзаларының гомуми җыелышы карарында каралган булса, әлеге коммерцияле булмаган оешмага;

7) бакчачылык, яшелчәчелек, дача хуҗалыгы алып бару өчен гражданнар тарафыннан төзелгән коммерцияле булмаган оешмага бирелгән җир участогыннан барлыкка килгән җир участогын, гомуми файдаланудагы мөлкәткә караган җир участокларыннан тыш, әлеге коммерцияле булмаган оешма әгъзаларына;

8) бакчачылык, яшелчәчелек, дача хуҗалыгы алып бару өчен яки индивидуаль торак төзү максатларында территорияне комплекслы үзләштерү өчен гражданнар

тарафыннан төзелгән коммерцияле булмаган оешмага бирелгән әйләнеше чикләнгән җир участогын бүлү нәтиҗәсендә барлыкка килгән һәм гомуми файдаланудагы мөлкәткә караган җир участогын әлеге коммерцияле булмаган оешмага;

9) биналар, корылмалар урнашкан җир участокларын биналарның, корылмаларның, алар эчендәге бүлмәләрнең милекчеләренә һәм (яки) хуҗалык алып бару хокукында яки РФ Җир кодексының 39.20 статьясы нигезендә каралган очракларда, оператив идарә итү хокукында әлеге күчемсез милек объектлары бирелгән затларга;

10) төзелеше тәмамланмаган объектлар урнашкан җир участогын, әлеге статьясының 5 пунктында каралган очракларда, аларның төзелешен тәмамлау өчен төзелеше тәмамланмаган объектларның милекчеләренә бер тапкыр;

11) юридик затларның даими (сроксыз) файдалануындагы җир участогын, РФ Җир кодексының 39.9 статьясының 2 пунктында күрсәтелгән юридик затлардан тыш, әлеге җирдән файдаланучыларга;

12) җир участогын крестьян (фермер) хуҗалыгына яки «Авыл хуҗалыгы билгеләнешендәге җирләр әйләнеше турында» Федераль законда билгеләнгән очракларда авыл хуҗалыгы оешмасына;

13) төзелгән территория чикләрендә барлыкка килгән җир участогын төзелгән территорияне үстерү турында килешү төзегән затка;

13.1) эконом класслы торак төзү максатларында территорияне үзләштерү өчен яки эконом класслы торак төзү максатларында территорияне комплекслы үзләштерү өчен җир участогын эконом класслы торак төзү максатларында территорияне үзләштерү турында килешү яки эконом класслы торак төзү максатларында территорияне комплекслы үзләштерү турында килешү төзегән юридик затка;

14) җир участогын федераль законнар, Татарстан Республикасы законнары нигезендә җир участокларын беренче чиратта яки чираттан тыш сатып алу хокукына ия гражданнарга;

15) РФ Җир кодексының 39.18 статьясы нигезендә җир участогын индивидуаль торак төзү, торак пункт чикләрендә шәхси ярдәмче хуҗалык, бакчачылык, дача хуҗалыгы алып бару өчен гражданнарга, крестьян (фермер) хуҗалыгы тарафыннан аның эшчәнлеген гамәлгә ашыру өчен гражданнарга һәм крестьян (фермер) хуҗалыкларына;

16) җир участогын гражданга яки юридик затка арендалау хокукында бирелгән һәм дәүләт яки муниципаль ихтыяҗлар өчен тартып алына торган җир участогына алмашка;

17) җир участогын авыл хуҗалыгы производствосын гамәлгә ашыру, традицион яшәү рәвешен саклау һәм үстерү һәм Татарстан Республикасы законнары нигезендә билгеләнгән территориядә казак җәмгыятьләренең хуҗалык итүе өчен дини оешмаларга, Россия Федерациясе дәүләт казак җәмгыятьләре реестрына кертелгән казак җәмгыятьләренә (алга таба – казак җәмгыятьләре);

18) җир участогын, РФ Җир кодексы нигезендә, дәүләт яки муниципаль милектәге җир участогын сатулар үткәрмичә, шул исәптән бушлай (әгәр мондый

җир участогы дәүләт яки муниципаль ихтыяҗлар өчен резервланган яки әйләнештә чикләнгән булса) милеккә алу хокукына ия затка;

19) җир участогын печән чабу, авыл хуҗалыгы терлекләрен көтү, бакчачылык алып бару өчен гражданга яки торак пункт чикләреннән читтә урнашкан җир участогын шәхси ярдәмче хуҗалык алып бару өчен гражданга;

20) җир асты байлыкларыннан файдалануга бәйле эшләр үткәрү өчен кирәкле җир участогын җир асты байлыкларыннан файдаланучыга;

21) махсус икътисадый зона чикләрендә яки аның янәшәсендәге территориядә урнашкан җир участогын, федераль бюджет, Россия Федерациясе субъекты бюджеты, җирле бюджет акчалары хисабына махсус икътисадый зона чикләрендә һәм аның янәшәсендәге территориядә күчемсез милек объектларын финанслауның бюджеттан тыш чыганакларын булдыру буенча һәм әлеге һәм элек төзелгән күчемсез милек объектлары белән идарә итү буенча функцияләрне үтәү өчен, аны махсус икътисадый зоналар турында Россия Федерациясе законнарында билгеләнгән тәртиптә җәлеп иткән очракта, махсус икътисадый зона резидентына яки идарәче компаниягә;

22) әлеге зона инфраструктурасы объектларын төзү өчен, махсус икътисадый зона чикләрендә яки аның янәшәсендәге территориядә урнашкан җир участогын Россия Федерациясе Хөкүмәте тарафыннан вәкаләтләнгән федераль башкарма хакимият органы белән махсус икътисадый зона инфраструктурасын үстерү өлкәсендә хезмәттәшлек турында килешү төзегән затка. Махсус икътисадый зона инфраструктурасын үстерү өлкәсендә хезмәттәшлек турында килешүнең үрнәк формасы Россия Федерациясе Хөкүмәте вәкаләт биргән федераль башкарма хакимият органы тарафыннан раслана;

23) концессион килешүдә каралган эшчәнлекне гамәлгә ашыру өчен кирәкле җир участогын концессион килешү төзегән затка;

23.1) җир участогын, коммерцияле файдаланудагы наемга алынган йортны төзү һәм эксплуатацияләү максатларында территорияне үзләштерү өчен яки социаль файдаланудагы наемга алынган йортны төзү һәм эксплуатацияләү максатларында территорияне үзләштерү өчен, коммерцияле файдаланудагы наемга алынган йортны төзү һәм эксплуатацияләү максатларында территорияне үзләштерү турында шартнамә яки социаль файдаланудагы наемга алынган йортны төзү һәм эксплуатацияләү максатларында территорияне үзләштерү турында шартнамә төзегән затка һәм, Россия Федерациясе субъекты законында каралган очракларда, социаль файдаланудагы наемга алынган йортларны төзү һәм эксплуатацияләү максатларында территорияләрне үзләштерү өчен Россия Федерациясе субъекты яки муниципаль берәмлек тарафыннан төзелгән коммерцияле булмаган оешмага;

24) аучылык хуҗалыгы өлкәсендәге эшчәнлек төрләрен гамәлгә ашыру өчен кирәкле җир участогын аучылык хуҗалыгы килешүе төзегән затка;

25) җир участогын әгәр бу объектларны урнаштыру территориаль планлаштыру документларында федераль, региональ яки җирле әһәмияткә ия объектлар буларак каралган булса, сусаклагычларны һәм (яки) гидротехник корылмаларны урнаштыру өчен;

26) җир участогын автомобиль юлларының аеру полосалары һәм юл буе полосалары чикләрендә «Россия автомобиль юллары» дәүләт компаниясе эшчәнлеген гамәлгә ашыру өчен;

27) җир участогын гомуми файдаланудагы тимер юл транспорты инфраструктурасы объектларын урнаштыру буенча «Россия тимер юллары» ачык акционерлык җәмгыяте эшчәнлеген гамәлгә ашыру өчен;

28) җир участогын күрсәтелгән зона чикләрендә инвестиция декларациясе нигезендә инвестиция проектын тормышка ашыру өчен территориаль үсеш зонасы резидентлары реестрына кертелгән территориаль үсеш зонасы резидентына;

29) җир участогын, аларны файдалануга бирү турындагы карар, балык промыселе участогын бирү турында килешү яки биологик су ресурсларыннан файдалану килешүе нигезендә, күрсәтелгән карар яки килешүләрдә каралган эшчәнлекне гамәлгә ашыру өчен, биологик су ресурсларын табу (чыгару) хокукына ия булган затка;

30) җир участогын, аларны кору турында һәм урнаштыру урыны турында карарлар Россия Федерациясе Хөкүмәте тарафыннан кабул ителгән атом-төш җайланмаларын, радиация чыганакларын, атом-төш материалларын һәм радиоактив матдәләрне саклау пунктларын, радиоактив калдыкларны саклау пунктларын һәм радиоактив калдыкларны күмү пунктларын урнаштыру өчен юридик затка;

31) авыл хуҗалыгы производствосын алып бару өчен билгеләнгән җир участогын, шундый җир участогын арендалауның яңа килешүен төзү турындагы гариза әлеге арендатор тарафыннан шундый җир участогын арендалау буенча элек төзелгән килешүенең гамәлдәге срогы чыккан көнгә кадәр бирелү шарты белән, мондый җир участогыннан тиешенчә файдаланган арендаторга;

32) җир участогын, әлеге статьяның 3 һәм 4 пунктлары нигезендә арендатор шундый җир участогын арендалау буенча яңа килешү төзү хокукына ия булган очракта, арендаторга (әлеге пунктның 31 пунктчасында күрсәтелгән җир участокларының арендаторларыннан тыш);

3. Дәүләт яки муниципаль милектәге җир участокларының арендаторлары булып торган гражданнар һәм юридик затлар түбәндәге очракларда, мондый җир участокларын сатулар үткәрмичә, яңа аренда килешүе төзергә хокуклы:

1) җир участогы гражданга яки юридик затка сатулар үткәрмичә арендага бирелгән (РФ Җир кодексының 39.12 статьясының 13, 14 һәм 20 пунктларында каралган очраклардан тыш);

2) җир участогы гражданга бакчачылык яки дача хуҗалыгы алып бару өчен аукционда бирелгән.

4. Җир участогының арендаторлары булып торган граждан яки юридик зат, түбәндәге шартлар җыелмасы булганда, әлеге статьяның 3 пунктында күрсәтелгән мондый җир участогын арендалау буенча яңа килешү төзү хокукына ия:

1) әлеге граждан яки әлеге юридик зат тарафыннан шундый җир участогын арендалау буенча яңа килешү төзү турындагы гариза җир участогын арендалау буенча элек төзелгән килешүнең гамәлдәге срогы чыккан көненә кадәр бирелү;

2) әлеге Кодекста, башка федераль законнарда каралган очракларда, шундый җир участогын сатып алуның аерым хокукына башка зат ия булмау;

3) РФ Җир кодексының 46 статьясының 1 һәм 2 пунктларында каралган нигезләр буенча, шундый җир участогын аредалау буенча элек төзелгән килешү әлеге граждан яки юридик зат тарафыннан туктатылмау;

4) шундый җир участогын арендалау буенча яңа килешү төзү моментына, сатулар үткәрмичә аренда килешүе төзелгән җир участогын сатулар үткәрмичә бирү өчен, әлеге статьяның 2 пунктының 1-30 пунктчаларында каралган нигезләр булу.

2 нче кушымта

Татарстан Республикасы
Яр Чаллы шәһәре муниципаль берәмлеге
Башкарма комитеты Җитәкчесенә
____
кемнән ____
____
(физик затлар өчен – гариза бирүченең фамилиясе, исеме, атасының исеме, яшәү урыны һәм гариза бирүченең шәхесен раслаучы документ реквизитлары, ИНН)
____
____
(юридик затлар өчен – гариза бирүченең исеме һәм урнашу урыны, юридик затны ЕГРЮЛда дәүләт теркәвенә алу турында язманың дәүләт теркәү номеры, ИНН, гариза бирүче чит ил юридик заты булып торган очраклардан тыш)
____
____
____
____
(почта адресы, электрон почта адресы, элемтә өчен телефон номеры)

Җир участогын сатулар үткәрмичә арендага бирү турында гариза

Сездән ____ нигезендә,
(РФ Җир кодексының 39.6 статьясының 2 пунктында каралган нигез күрсәтелә)
____ хокукында
вид права
____ өчен
(җир участогыннан файдалану максаты күрсәтелә)
мәйданы __________________ кв.м., кадастр номеры ___________________________ рөхсәт ителгән файдалану төре ___________________________________, ________________________ җирләр категориясеннән булган, ______________________ муниципаль районы (шәһәр округы), __________________ торак пункты, _____________________ урамы, ________ йорт адресы буенча урнашкан җир участогын, сатулар үткәрмичә арендага бирүне сорыйм.

Өстәмә мәгълүматлар (түбәндә күрсәтелгән шартлар булганда тутырыла):
____
җир участогы дәүләт яки муниципаль ихтыяҗлар өчен алына торган җир участогына алмашка бирелгән очракта, дәүләт яки муниципаль ихтыяҗлар өчен җир участогын алу турында карар реквизитлары;

____
җир участогы әлеге документта һәм (яки) әлеге проектта каралган объектларны урнаштыру өчен бирелгән очракта, территориаль планлаштыру документын һәм (яки) территорияне планлаштыру проектын раслау турындагы карар реквизитлары;

____
сорала торган җир участогы әлеге карар нигезендә барлыкка китерелгән яки аның чикләре төгәлләштерелгән очракта, җир участогы бирүне алдан килештерү турында карар реквизитлары.

Гариза бирүче турында мәгълүматлар (физик затлар өчен):

1. Ф.И.А.и. ____

2. гражданның паспорт мәгълүматлары: _____________________________________
(серия, номер, когда, кем тарафыннан бирелгән, бирү датасы выдачи һәм бүлекчә коды)

____

3. гражданның ИНН: ____

4. гражданның теркәлү буенча адресы: ___________________________________

____
(индекс, ил, өлкә, республика, район, торак пункт, урам, йорт, корпус, фатир)

5. гражданның яшәү урыны буенча адресы: ________________________________

____
(индекс, ил, өлкә, республика, район, торак пункт, урам, йорт, корпус, фатир)

6. элемтә телефоны: ____

Гариза бирүче турында мәгълүматлар (юридик затлар өчен):

1. Юридик затның тулы исеме: ____

2. Юридик зат җитәкчесе: ____
(җитәкченең вазыйфасы, Ф.И.А.и. күрсәтелә)

3. Юридик затның реквизитлары: ____
(банкның исеме, исәп-хисап счеты, ИНН, ОКПО, ОГРН, БИК)

____

4. Почта индексы белән адрес: ____

5. Элемтә телефон: ____

Гаризага түбәндәге документлар (сканерланган күчермәләр) теркәлә:

Физик затлар:

1) шәхесне раслаучы документ күчермәсе (граждан өчен);

2) вәкилнең вәкаләтләрен раслаучы документ (гариза бирүче исеменнән вәкил эш итсә);

Юридик затлар:

1) Вәкилнең вәкаләтләрен раслаучы документ (гариза бирүче исеменнән вәкил эш итсә);

2) гариза бирүче булып чит ил юридик заты торган очракта, чит ил дәүләте законнары нигезендә юридик затны дәүләт теркәвенә алу турындагы документларның таныкланган рус теленә тәрҗемәсе.

Персональ мәгълүматларны эшкәртүгә (җыюга, системалаштыруга, туплауга, саклауга, аныклауга (яңартуга, үзгәртүгә), файдалануга, таратуга (шул исәптән тапшыруга), блокировкалауга, персональ мәгълүматларны юкка чыгаруга, шулай ук муниципаль хезмәт күрсәтү кысаларында персональ мәгълүматларны эшкәртү өчен кирәкле булган башка төрле гамәлләргә), шул исәптән автоматлаштырылган режимда, муниципаль хезмәт күрсәтү максатларында муниципаль хезмәт күрсәтүче орган тарафыннан алар нигезендә карарлар кабул итүне дә кертеп, үземнең ризалыгымны, шулай ук минем тарафтан күрсәтелгән затның ризалыгын раслыйм.

Моның белән раслыйм: әлеге гаризага кертелгән, шәхесемә һәм минем тарафтан тәкъдим ителгән затка кагылышлы, шулай ук минем тарафтан түбәндә кертелгән мәгълүматлар

дөрес. Гаризага теркәлгән документлар (документларның сканерланган күчермәләре) Россия Федерациясе законнары белән билгеләнгән таләпләргә туры килә; гариза бирелгән вакытка әлеге документлар гамәлдә һәм андагы мәгълүматлар дөрес.

Миңа күрсәтелгән муниципаль хезмәтнең сыйфатын бәяләү буенча ______________________ телефоны аша сораштыруда катнашырга ризалыгымны бирәм.

Гариза бирү датасы:	Гариза бирүченең имзасы:
____________________________	____________________________
	(имза расшифровкасы)

3 нче кушымта

Гариза бирүченең җир участогын сатулар үткәрмичә арендага алу хокукын раслаучы документлар исемлегеннән өземтә

Т/с	Җир участогын сатулар үткәрмичә бирү нигезе	Гариза бирүче	Җир участогы	Гариза бирүченең сатулар үткәрмичә җир участогы сатып алу хокукын раслаучы һәм җир участогына хокукларны сатып алу турында гаризага теркәлә торган документлар <1>
1.	РФ Җир кодексының 39.6 статьясындагы 2 пунктның 1 пунктчасы	Юридик зат	Россия Федерациясе Президенты указы яки боерыгы нигезендә билгеләнә	* Россия Федерациясе Президенты Указы яки боерыгы * Сатып алына торган җир участогына хокуклар турында Бердәм дәүләт күчемсез милеккә хокуклар һәм аның белән килешүләр төзү реестрыннан (ЕГРП) өземтә яки күрсәтелгән җир участогына теркәлгән хокуклар турында сорала торган мәгълүматлар ЕГРПта булмау турында белдерү кәгазе * Сорала торган җир участогының кадастр паспорты яисә сорала торган җир участогы турында кадастр өземтәсе * Гариза бирүче булып торган юридик зат турында Бердәм дәүләт юридик затлар реестрыннан (ЕГРЮЛ) өземтә

2.	РФ Җир кодексының 39.6 статьясындагы 2 пунктның 2 пунктчасы	Юридик зат	Социаль - мәдәни билгеләнештәге объектларны урнаштыру, масштаблы инвестиция проектларын тормышка ашыру өчен билгеләнгән җир участогы	* Россия Федерациясе Хөкүмәте боерыгы * Сатып алына торган җир участогына хокуклар турында ЕГРПтан өземтә яки күрсәтелгән җир участогына теркәлгән хокуклар турында сорала торган мәгълүматлар ЕГРПта булмау турында белдерү кәгазе * Сорала торган җир участогының кадастр паспорты яисә сорала торган җир участогы турында кадастр өземтәсе * Гариза бирүче булып торган юридик зат турында ЕГРЮЛдан өземтә
3.	РФ Җир кодексының 39.6 статьясындагы 2 пунктның 3 пунктчасы	Юридик зат	Социаль-мәдәни һәм коммуналь-көнкүреш билгеләнештәге объектларны урнаштыру, масштаблы инвестиция проектларын тормышка ашыру өчен билгеләнгән җир участогы	* Россия Федерациясе субъектының югары вазыйфаи заты боерыгы * Сатып алына торган җир участогына хокуклар турында ЕГРПтан өземтә яки күрсәтелгән җир участогына теркәлгән хокуклар турында сорала торган мәгълүматлар ЕГРПта булмау турында белдерү кәгазе * Сорала торган җир участогының кадастр паспорты яисә сорала торган җир участогы турында кадастр өземтәсе * Гариза бирүче булып торган юридик зат турында ЕГРЮЛдан өземтә

4.	РФ Җир кодексының 39.6 статьясындагы 2 пунктның 4 пунктчасы	Юридик зат	РФ халыкара йөкләмәләрне үтәү өчен билгеләнгән җир участогы	Халыкара йөкләмәләрне үтәүне күздә тотучы шартнамә, килешү яки башка документ
5.	РФ Җир кодексының 39.6 статьясындагы 2 пунктның 4 пунктчасы	Юридик зат	Электр, җылылык, газ һәм су белән тәэмин итү, элемтә, нефть үткәрү өчен билгеләнгән объектларны, федераль, региональ һәм җирле билгеләнештәге объектларны урнаштыру өчен билгеләнгән җир участогы	* Объектны региональ яки җирле әһәмияткә ия объектларга кертү турында вәкаләтле орган белешмәсе * Сорала торган җир участогының кадастр паспорты яисә сорала торган җир участогы турында кадастр өземтәсе * Сатып алына торган җир участогына хокуклар турында ЕГРПтан өземтә яки күрсәтелгән җир участогына теркәлгән хокуклар турында сорала торган мәгълүматлар ЕГРПта булмау турында белдерү кәгазе * Гариза бирүче булып торган юридик зат турында ЕГРЮЛдан өземтә
6.	РФ Җир кодексының 39.6 статьясындагы 2 пунктның 5 пунктчасы	Соралган җир участогы барлыкка килгән, дәүләт яки муниципаль милектәге җир участогының	Дәүләт яки муниципаль милектәге җир участогыннан барлыкка килгән җир участогы	* Сорала торган җир участогы барлыкка килүгә нигез булып торучы 2015 елның 1 мартына кадәр кабул ителгән карар * Башлангыч җир участогын арендалау шартнамәсе, әгәр мондый шартнамә «Күчемсез милеккә хокукларны һәм аның

		арендаторы		белән килешүләрне дәүләт теркәвенә алу турында» 1997 елның 21 июлендәге 122-ФЗ санлы Федераль закон үз көченә кергән көнгә кадәр төзелгән булса * Сорала торган җир участогының кадастр паспорты яисә сорала торган җир участогы турында кадастр өземтәсе * Сатып алына торган җир участогына хокуклар турында ЕГРПтан өземтә яки күрсәтелгән җир участогына теркәлгән хокуклар турында сорала торган мәгълүматлар ЕГРПта булмау турында белдерү кәгазе * Гариза бирүче булып торган юридик зат турында ЕГРЮЛдан өземтә
7.	РФ Җир кодексының 39.6 статьясындагы 2 пунктның 5 пунктчасы	Соралган җир участогы барлыкка килгән, территорияне комплекслы үзләштерү өчен бирелгән җир участогының арендаторы	Мондый җир участогын арендалау килешүе төзегән затка территорияне үзләштерү өчен бирелгән, дәүләт яки муниципаль милектәге җир участогыннан барлыкка килгән җир участогы	* Территорияне комплекслы үзләштерү турында шартнамә * Планлаштыруның расланган проекты һәм территорияне межалауның расланган проекты * Сорала торган җир участогының кадастр паспорты яисә сорала торган җир участогы турында кадастр өземтәсе * Сатып алына торган җир участогына хокуклар турында ЕГРПтан өземтә (дәүләт милке чикләнмәгән җир участоклары барлыкка килгән очракта) яки күрсәтелгән

				җир участогына теркәлгән хокуклар турында сорала торган мәгълүматлар ЕГРПта булмау турында белдерү кәгазе * Гариза бирүче булып торган юридик зат турында ЕГРЮЛдан өземтә
8.	РФ Җир кодексының 39.6 статьясындагы 2 пунктның 6 пунктчасы	Индивидуаль торак төзү максатларында территорияне комплексы үзләштерү өчен җир участогы бирелгән гражданнар тарафыннан төзелгән коммерцияле булмаган оешма әгъзасы	Индивидуаль торак төзү максатларында территорияне комплексы үзләштерү өчен, гражданнар тарафыннан төзелгән коммерцияле булмаган оешмага бирелгән җир участогыннан барлыкка килгән җир участогы	* Территорияне комплексы үзләштерү турында шартнамә Гариза бирүченең коммерцияле булмаган оешма әгъзасы булуын раслаучы документ Коммерцияле булмаган оешма әгъзалары гомуми җыелышының сорала торган җир участогын гариза бирүчегә бүлеп бирү турында карары * Планлаштыруның расланган проекты һәм территорияне межалауның расланган проекты * Сорала торган җир участогының кадастр паспорты яисә сорала торган җир участогы турында кадастр өземтәсе * Сатып алына торган җир участогына хокуклар турында ЕГРПтан өземтә яки күрсәтелгән җир участогына теркәлгән хокуклар турында сорала торган мәгълүматлар ЕГРПта булмау турында белдерү кәгазе * Гариза бирүче булып торган юридик зат турында ЕГРЮЛдан өземтә

9.	РФ Җир кодексының 39.6 статьясындагы 2 пунктның 6 пунктчасы	Индивидуаль торак төзү максатларында комплекслы үзләштерү өчен җир участогы бирелгән гражданнар тарафыннан төзелгән коммерцияле булмаган оешма	Индивидуаль торак төзү максатларында территорияне комплекслы үзләштерү өчен, гражданнар тарафыннан төзелгән коммерцияле булмаган оешмага бирелгән җир участогыннан барлыкка килгән җир участогы	* Территорияне комплекслы үзләштерү турында шартнамә Коммерцияле булмаган органның җир участогын сатып алу турында карары * Планлаштыруның расланган проекты һәм территорияне межалауның расланган проекты * Сорала торган җир участогының кадастр паспорты яисә сорала торган җир участогы турында кадастр өземтәсе * Сатып алына торган җир участогына хокуклар турында ЕГРПтан өземтә яки күрсәтелгән җир участогына теркәлгән хокуклар турында сорала торган мәгълүматлар ЕГРПта булмау турында белдерү кәгазе * Гариза бирүче булып торган юридик зат турында ЕГРЮЛдан өземтә
10.	РФ Җир кодексының 39.6 статьясындагы 2 пунктның 7 пунктчасы	Бакчачылык, яшелчәчелек, дача хуҗалыгы алып бару өчен җир участогы бирелгән, гражданнар тарафыннан төзелгән	Бакчачылык, яшелчәчелек, дача хуҗалыгы өчен коммерцияле булмаган оешмага бирелгән җир участогыннан барлыкка килгән җир участогы	* Вәкаләтле органның бакчачылык, яшелчәчелек, дача хуҗалыгы өчен коммерцияле булмаган оешмага җир участогы бирү турында карары, мондый хокук ЕГРПта теркәлгән очраклардан тыш Гариза бирүченең коммерцияле булмаган оешма әгъзасы булуын раслаучы документ Коммерцияле булмаган оешма органының җир участогын гариза бирүчегә бүлеп бирү

		коммерцияле булмаган оешма әгъзасы		турында карары * Территорияне межалауның расланган проекты * Коммерцияле булмаган берләшмә территориясен оештыру һәм төзү проекты (территорияне межалауның расланган проекты булмаган очракта) * Сорала торган җир участогының кадастр паспорты яисә сорала торган җир участогы турында кадастр өземтәсе * Сатып алына торган җир участогына хокуклар турында ЕГРПтан өземтә яки күрсәтелгән җир участогына теркәлгән хокуклар турында сорала торган мәгълүматлар ЕГРПта булмау турында белдерү кәгазе * Граждан әгъза булып торган коммерцияле булмаган оешма турында ЕГРЮЛдан өземтә
11.	РФ Җир кодексының 39.6 статьясындагы 2 пунктның 8 пунктчасы	Бакчачылык, яшелчәчелек, дача хуҗалыгы алып бару өчен яки индивидуаль торак төзү максатларында территорияне	Бакчачылык, яшелчәчелек, дача хуҗалыгы алып бару өчен яки индивидуаль торак төзелеше максатларында гражданнар тарафыннан төзелгән	* Гариза бирүченең сорала торган җир участогына хокукларын раслаучы (билгеләүче) документлар, әгәр мондый җир участогына хокук ЕГРПта теркәлмәгән булса Коммерцияле булмаган органның җир участогын сатып алу турында карары * Территорияне межалауның расланган проекты

		комплекслы үзләштерү өчен җир участогы бирелгән, гражданнар тарафыннан төзелгән коммерцияле булмаган оешма	коммерцияле булмаган оешмага бирелгән җир участогын бүлү нәтиҗәсендә барлыкка килгән әйләнеше чикләнгән һәм гомуми файдаланудагы мөлкәткә караган җир участогы	* Коммерцияле булмаган берләшмә территориясен оештыру һәм төзү проекты (территорияне межалауның расланган проекты булмаган очракта) * Сорала торган җир участогының кадастр паспорты яисә сорала торган җир участогы турында кадастр өземтәсе * Сатып алына торган җир участогына хокуклар турында ЕГРПтан өземтә яки күрсәтелгән җир участогына теркәлгән хокуклар турында сорала торган мәгълүматлар ЕГРПта булмау турында белдерү кәгазе * Гариза бирүче булып торган юридик зат турында ЕГРЮЛдан өземтә
12.	РФ Җир кодексының 39.6 статьясындагы 2 пунктның 9 пунктчасы	Биналарның, корылмаларның, алар эчендәге бүлмәләрнең милекчесе һәм (яки) хуҗалык алып бару хокукында яки РФ Җир кодексының 39.20 статьясы нигезендә	Биналар, корылмалар урнашкан җир участогы	Гариза бирүченең бинага, корылмага хокукларын раслаучы (билгеләүче) документлар, әгәр мондый бинага, корылмага хокук ЕГРПта теркәлмәгән булса *Гариза бирүченең сорала торган җир участогына хокукларын раслаучы (билгеләүче) документлар, әгәр мондый җир участогына хокук ЕГРПта теркәлмәгән булса Гариза бирүченең (гариза бирүчеләрнең) сорала торган җир участогында урнашкан барлык биналар, корылмалар исемлеген үз эченә алган, аларның кадастр (шартлы,

		каралган очракларда, оператив идарә итү хокукында әлеге күчемсез милек объектлары бирелгән зат		инвентарь) номерлары һәм адрес ориентирлары күрсәтелгән хәбәре * Сорала торган җир участогының кадастр паспорты яисә сорала торган җир участогы турында кадастр өземтәсе * Сатып алына торган җир участогына хокуклар турында ЕГРПтан өземтә яки күрсәтелгән җир участогына теркәлгән хокуклар турында сорала торган мәгълүматлар ЕГРПта булмау турында белдерү кәгазе * Гариза бирүче булып торган юридик зат турында ЕГРЮЛдан өземтә
13.	РФ Җир кодексының 39.6 статьясындагы 2 пунктның 10 пунктчасы	Төзелеше тәмамланмаган объект милекчесе	Төзелеше тәмамланмаган объектлар урнашкан җир участогы	Гариза бирүченең бинага, корылмага хокукларын раслаучы (билгеләүче) документлар, әгәр мондый бинага, корылмага хокук ЕГРПта теркәлмәгән булса *Гариза бирүченең сорала торган җир участогына хокукларын раслаучы (билгеләүче) документлар, әгәр мондый җир участогына хокук ЕГРПта теркәлмәгән булса Гариза бирүченең (гариза бирүчеләрнең) сорала торган җир участогында урнашкан барлык биналар, корылмалар исемлеген үз эченә алган, аларның кадастр (шартлы, инвентарь) номерлары һәм адрес ориентирлары күрсәтелгән хәбәре

				* Сорала торган җир участогының кадастр паспорты яисә сорала торган җир участогы турында кадастр өземтәсе * Сатып алына торган җир участогына хокуклар турында ЕГРПтан өземтә яки күрсәтелгән җир участогына теркәлгән хокуклар турында сорала торган мәгълүматлар ЕГРПта булмау турында белдерү кәгазе * Гариза бирүче булып торган юридик зат турында ЕГРЮЛдан өземтә
14.	РФ Җир кодексының 39.6 статьясындагы 2 пунктның 11 пунктчасы	Җир участогыннан даими (сроксыз) файдалану хокукында файдаланучы юридик зат, РФ Җир кодексының 39.9 татьясының 2 пунктында күрсәтелгән затлардан тыш	Юридик затның даими (сроксыз) файдалануында булган җир участогы	* Гариза бирүченең сорала торган җир участогына хокукларын раслаучы (билгеләүче) документлар, әгәр мондый җир участогына хокук ЕГРПта теркәлмәгән булса * Сорала торган җир участогының кадастр паспорты яисә сорала торган җир участогы турында кадастр өземтәсе * Сатып алына торган җир участогына хокуклар турында ЕГРПтан өземтә яки күрсәтелгән җир участогына теркәлгән хокуклар турында сорала торган мәгълүматлар ЕГРПта булмау турында белдерү кәгазе * Гариза бирүче булып торган юридик зат турында ЕГРЮЛдан өземтә

15.	РФ Җир кодексының 39.6 статьясындагы 2 пунктның 12 пунктчасы	Муниципаль милектәге җирләр өлеше хисабына бүлеп бирелгән һәм муниципаль милектәге җир участогыннан файдаланучы авыл хуҗалыгы оешмасы яки крестьян (фермер) хуҗалыгы	Муниципаль милектәге җирләр өлеше хисабына бүлеп бирелгән һәм муниципаль милектәге җир участогы	* Сорала торган җир участогының кадастр паспорты яисә сорала торган җир участогы турында кадастр өземтәсе * Сатып алына торган җир участогына хокуклар турында ЕГРПтан өземтә яки күрсәтелгән җир участогына теркәлгән хокуклар турында сорала торган мәгълүматлар ЕГРПта булмау турында белдерү кәгазе * Гариза бирүче булып торган юридик зат турында ЕГРЮЛдан өземтә * Гариза бирүче булып торган шәхси эшмәкәр турында ЕГРИПтан өземтә
16.	РФ Җир кодексының 39.6 статьясындагы 2 пунктның 13 пунктчасы	Төзелгән территорияне үстерү турында килешү төзегән зат	Аны үстерү турында килешү төзүгә мөнәсәбәтле, төзелгән территория чикләрендә барлыкка килгән җир участогы	* Төзелгән территорияне үстерү турында шартнамә * Сорала торган җир участогының кадастр паспорты яисә сорала торган җир участогы турында кадастр өземтәсе * Сатып алына торган җир участогына хокуклар турында ЕГРПтан өземтә (дәүләт милке чикләнмәгән җир участоклары барлыкка килгән очракта) яки күрсәтелгән җир участогына теркәлгән хокуклар турында сорала торган мәгълүматлар ЕГРПта булмау турында белдерү кәгазе * Планлаштыруның расланган проекты һәм

				территорияне межалауның расланган проекты * Гариза бирүче булып торган юридик зат турында ЕГРЮЛдан өземтә
17.	РФ Җир кодексының 39.6 статьясындагы 2 пунктның 13.1 пунктчасы	Эконом классы торак төзелеше максатларында территорияне үзләштерү турында килешү төзегән юридик зат	Эконом классы торак төзелеше максатларында территорияне үзләштерү өчен билгеләнгән җир участогы	* Эконом классы торак төзелеше максатларында территорияне үзләштерү турында шартнамә * Планлаштыруның расланган проекты һәм территорияне межалауның расланган проекты * Сорала торган җир участогының кадастр паспорты яисә сорала торган җир участогы турында кадастр өземтәсе * Сатып алына торган җир участогына хокуклар турында ЕГРПтан өземтә яки күрсәтелгән җир участогына теркәлгән хокуклар турында сорала торган мәгълүматлар ЕГРПта булмау турында белдерү кәгазе * Гариза бирүче булып торган юридик зат турында ЕГРЮЛдан өземтә
18.	РФ Җир кодексының 39.6 статьясындагы 2 пунктның 13.1 пунктчасы	Эконом классы торак төзелеше максатларында территорияне комплексы үзләштерү	Эконом классы торак төзелеше максатларында территорияне комплексы үзләштерү өчен билгеләнгән җир	* Эконом классы торак төзелеше максатларында территорияне комплексы үзләштерү турында шартнамә * Планлаштыруның расланган проекты һәм территорияне межалауның расланган проекты * Сорала торган җир участогының кадастр

		турында килешү төзегән юридик зат	участогы	паспорты яисә сорала торган җир участогы турында кадастр өземтәсе * Сатып алына торган җир участогына хокуклар турында ЕГРПтан өземтә яки күрсәтелгән җир участогына теркәлгән хокуклар турында сорала торган мәгълүматлар ЕГРПта булмау турында белдерү кәгазе * Гариза бирүче булып торган юридик зат турында ЕГРЮЛдан өземтә
19.	РФ Җир кодексының 39.6 статьясындагы 2 пунктның 14 пунктчасы	Җир участогын беренче чиратта яки чираттан тыш сатып алу хокукына ия граждан	Җир участокларын бирү очраклары федераль законнар яки Россия Федерациясе субъекты законы белән билгеләнә	* Гражданның җир участогын беренче чиратта яки чираттан тыш сатып алу хокукына ия гражданнар категориясенә каравын раслаучы, вәкаләтле орган тарафыннан бирелгән документ * Сорала торган җир участогының кадастр паспорты яисә сорала торган җир участогы турында кадастр өземтәсе (гариза бирүче гаризада җир участогының кадастр номерын күрсәткән очракта) * Сатып алына торган җир участогына хокуклар турында ЕГРПтан өземтә яки күрсәтелгән җир участогына теркәлгән хокуклар турында сорала торган мәгълүматлар ЕГРПта булмау турында белдерү кәгазе
20.	РФ Җир	Индивидуаль	Индивидуаль торак	* Җир участогы бирүне алдан килештерү

	кодексының 39.6 статьясындагы 2 пунктның 15 пунктчасы	торак төзү, торак пункт чикләрендә шәхси ярдәмче хуҗалык, бакчачылык, дача хуҗалыгы алып бару өчен җир участогы бирү турында яки җир участогын бирүне алдан килешү турында гариза биргән граждан	төзү, торак пункт чикләрендә шәхси ярдәмче хуҗалык, бакчачылык, дача хуҗалыгы алып бару өчен билгеләнгән җир участогы	турында карар, әгәр мондый карар башка вәкаләтле орган тарафыннан кабул ителгән булса * Сорала торган җир участогының кадастр паспорты яисә сорала торган җир участогы турында кадастр өземтәсе (гариза бирүче гаризада җир участогының кадастр номерын күрсәткән очракта) * Сатып алына торган җир участогына хокуклар турында ЕГРПтан өземтә яки күрсәтелгән җир участогына теркәлгән хокуклар турында сорала торган мәгълүматлар ЕГРПта булмау турында белдерү кәгазе
21.	РФ Җир кодексының 39.6 статьясындагы 2 пунктның 16 пунктчасы	Җир участогы арендалау хокукында бирелгән һәм дәүләт яки муниципаль ихтыяҗлар өчен тартып алыган граждан яки юридик зат	Гражданга яки юридик затка арендалау хокукында бирелгән һәм дәүләт яки муниципаль ихтыяҗлар өчен тартып алына торган җир участогына алмашка бирелә торган җир участогы	* Җир участогын дәүләт яки муниципаль ихтыяҗлар өчен тартып алу турында килешү яки җир участогын дәүләт яки муниципаль ихтыяҗлар өчен тартып алу өчен нигез булып торган суд карары * Сорала торган җир участогының кадастр паспорты яисә сорала торган җир участогы турында кадастр өземтәсе * Сатып алына торган җир участогына хокуклар турында ЕГРПтан өземтә яки күрсәтелгән җир участогына теркәлгән

				хокуклар турында сорала торган мәгълүматлар ЕГРПта булмау турында белдерү кәгазе * Гариза бирүче булып торган юридик зат турында ЕГРЮЛдан өземтә
22.	РФ Җир кодексының 39.6 статьясындагы 2 пунктның 17 пунктчасы	Дини оешма	Авыл хуҗалыгы производствосын гамәлгә ашыру өчен билгеләнгән җир участогы	* Сорала торган җир участогының кадастр паспорты яисә сорала торган җир участогы турында кадастр өземтәсе * Сатып алына торган җир участогына хокуклар турында ЕГРПтан өземтә яки күрсәтелгән җир участогына теркәлгән хокуклар турында сорала торган мәгълүматлар ЕГРПта булмау турында белдерү кәгазе * Гариза бирүче булып торган юридик зат турында ЕГРЮЛдан өземтә
23.	РФ Җир кодексының 39.6 статьясындагы 2 пунктның 17 пунктчасы	РФ казак җәмгыятьләренең дәүләт реестрына кертелгән казак җәмгыяте	Авыл хуҗалыгы производствосын гамәлгә ашыру, традицион яшәү рәвешен саклау һәм үстерү һәм РФ субъектлары законы нигезендә билгеләнгән территориядә казак җәмгыятьләренең	Казак җәмгыятен Россия Федерациясе казак җәмгыятьләренең дәүләт реестрына кертү турында таныклык * Сорала торган җир участогының кадастр паспорты яисә сорала торган җир участогы турында кадастр өземтәсе * Сатып алына торган җир участогына хокуклар турында ЕГРПтан өземтә яки күрсәтелгән җир участогына теркәлгән хокуклар турында сорала торган

			хуҗалык итүе өчен билгеләнгән җир участогы	мәгълүматлар ЕГРПта булмау турында белдерү кәгазе * Гариза бирүче булып торган юридик зат турында ЕГРЮЛдан өземтә
24.	РФ Җир кодексының 39.6 статьясындагы 2 пунктның 18 пунктчасы	Дәүләт яки муниципаль милектәге җир участогын сатулар үткәрмичә, шул исәптән бушлай милеккә алу хокукына ия зат	Әйләнештә чикләнгән яки дәүләт яки муниципаль ихтыяҗлар өчен резервланган җир участогы	Гариза бирүченең җир участогын сатулар үткәрмичә арендага алу хокукын раслаучы, әлеге Исемлектә күздә тотылган документ * Сорала торган җир участогының кадастр паспорты яисә сорала торган җир участогы турында кадастр өземтәсе * Сатып алына торган җир участогына хокуклар турында ЕГРПтан өземтә яки күрсәтелгән җир участогына теркәлгән хокуклар турында сорала торган мәгълүматлар ЕГРПта булмау турында белдерү кәгазе * Гариза бирүче булып торган юридик зат турында ЕГРЮЛдан өземтә
25.	РФ Җир кодексының 39.6 статьясындагы 2 пунктның 19 пунктчасы	Печән чабу, авыл хуҗалыгы терлекләрен көтү, бакчачылык алып бару өчен җир участогы яки шәхси ярдәмче хуҗалык алып	Печән чабу, авыл хуҗалыгы терлекләрен көтү, бакчачылык алып бару өчен билгеләнгән җир участогы яки шәхси ярдәмче хуҗалык алып бару өчен билгеләнгән,	* Сорала торган җир участогының кадастр паспорты яисә сорала торган җир участогы турында кадастр өземтәсе (гариза бирүче гаризада җир участогының кадастр номерын күрсәткән очракта) * Сатып алына торган җир участогына хокуклар турында ЕГРПтан өземтә яки күрсәтелгән җир участогына теркәлгән

		бару өчен торак пункт чикләреннән читтә урнашкан җир участогы сораучы граждан	торак пункт чикләреннән читтә урнашкан җир участогы	хокуклар турында сорала торган мәгълүматлар ЕГРПта булмау турында белдерү кәгазе
26.	РФ Җир кодексының 39.6 статьясындагы 2 пунктның 20 пунктчасы	Җир асты байлыкларыннан файдаланучы	Җир асты байлыкларыннан файдалануга бәйле эшләр үткәрү өчен кирәкле җир участогы	Тауның аеру чикләрен раслаучы, җир асты байлыкларыннан файдалануга лицензиядән чыгарма (дәүләт серен үз эченә алмаган мәгълүматлардан тыш) * Сорала торган җир участогының кадастр паспорты яисә сорала торган җир участогы турында кадастр өземтәсе * Сатып алына торган җир участогына хокуклар турында ЕГРПтан өземтә яки күрсәтелгән җир участогына теркәлгән хокуклар турында сорала торган мәгълүматлар ЕГРПта булмау турында белдерү кәгазе * Гариза бирүче булып торган юридик зат турында ЕГРЮЛдан өземтә
27.	РФ Җир кодексының 39.6 статьясындагы 2 пунктның 21 пунктчасы	Махсус икътисадый зона резиденты	Махсус икътисадый зона чикләрендә яки аның янәшәсендәге территориядә урнашкан җир	Затны махсус икътисадый зона резиденты буларак теркәүне раслаучы таныклык * Сорала торган җир участогының кадастр паспорты яисә сорала торган җир участогы турында кадастр өземтәсе

			участогы	* Сатып алына торган җир участогына хокуклар турында ЕГРПтан өземтә яки күрсәтелгән җир участогына теркәлгән хокуклар турында сорала торган мәгълүматлар ЕГРПта булмау турында белдерү кәгазе * Гариза бирүче булып торган юридик зат турында ЕГРЮЛдан өземтә
28.	РФ Җир кодексының 39.6 статьясындагы 2 пунктның 21 пунктчасы	Федераль бюджет, Россия Федерациясе субъекты бюджеты, җирле бюджет акчалары хисабына махсус икътисадый зона чикләрендә һәм аның янәшәсендәге территориядә күчемсез милек объектларын финанслауның бюджеттан тыш чыганакларын булдыру буенча һәм әлеге һәм элек	Махсус икътисадый зона чикләрендә яки аның янәшәсендәге территориядә урнашкан җир участогы	Махсус икътисадый зона белән идарә итү турында килешү * Сорала торган җир участогының кадастр паспорты яисә сорала торган җир участогы турында кадастр өземтәсе * Сатып алына торган җир участогына хокуклар турында ЕГРПтан өземтә яки күрсәтелгән җир участогына теркәлгән хокуклар турында сорала торган мәгълүматлар ЕГРПта булмау турында белдерү кәгазе * Гариза бирүче булып торган юридик зат турында ЕГРЮЛдан өземтә

		төзелгән күчемсез милек объектлары белән идарә итү буенча функцияләрне үтәү өчен җәлеп ителгән идарәче компания		
29.	РФ Җир кодексының 39.6 статьясындагы 2 пунктның 22 пунктчасы	Россия Федерациясе Хөкүмәте тарафыннан вәкаләтләнгән федераль башкарма хакимият органы белән махсус икътисадый зона инфраструктурасын үстерү өлкәсендә хезмәттәшлек турында килешү төзегән зат	Әлеге зона инфраструктурасы объектларын төзү өчен билгеләнгән, махсус икътисадый зона чикләрендә яки аның янәшәсендәге территориядә урнашкан җир участогы	Махсус икътисадый зона инфраструктурасын үстерү өлкәсендә хезмәттәшлек турында килешү * Сорала торган җир участогының кадастр паспорты яисә сорала торган җир участогы турында кадастр өземтәсе * Сатып алына торган җир участогына хокуклар турында ЕГРПтан өземтә яки күрсәтелгән җир участогына теркәлгән хокуклар турында сорала торган мәгълүматлар ЕГРПта булмау турында белдерү кәгазе * Гариза бирүче булып торган юридик зат турында ЕГРЮЛдан өземтә
30.	РФ Җир кодексының	Концессион килешү төзегән	Концессион килешүдә каралган эшчәнлекне	Концессион килешү * Сорала торган җир участогының кадастр

	39.6 статьясындагы 2 пунктның 23 пунктчасы	зат	гамәлгә ашыру өчен кирәкле җир участогы	паспорты яисә сорала торган җир участогы турында кадастр өземтәсе * Сатып алына торган җир участогына хокуклар турында ЕГРПтан өземтә яки күрсәтелгән җир участогына теркәлгән хокуклар турында сорала торган мәгълүматлар ЕГРПта булмау турында белдерү кәгазе * Гариза бирүче булып торган юридик зат турында ЕГРЮЛдан өземтә
31.	РФ Җир кодексының 39.6 статьясындагы 2 пунктның 23.1 пунктчасы	Коммерцияле файдаланудагы наемга алынган йортны төзү һәм эксплуатацияләү максатларында территорияне үзләштерү турында килешү төзегән зат	Коммерцияле файдаланудагы наемга алынган йортны төзү һәм эксплуатацияләү максатларында территорияне үзләштерү өчен билгеләнгән җир участогы	* Коммерцияле файдаланудагы наемга алынган йортны төзү һәм эксплуатацияләү максатларында территорияне үзләштерү турында килешү * Планлаштыруның расланган проекты һәм территорияне межалауның расланган проекты * Сорала торган җир участогының кадастр паспорты яисә сорала торган җир участогы турында кадастр өземтәсе * Сатып алына торган җир участогына хокуклар турында ЕГРПтан өземтә яки күрсәтелгән җир участогына теркәлгән хокуклар турында сорала торган мәгълүматлар ЕГРПта булмау турында белдерү кәгазе * Гариза бирүче булып торган юридик зат

				турында ЕГРЮЛдан өземтә
32.	РФ Җир кодексының 39.6 статьясындагы 2 пунктның 23.1 пунктчасы	Социаль файдаланудагы наемга алынган йортны төзү һәм эксплуатацияләү максатларында территорияне үзләштерү турында килешү төзегән юридик зат	Социаль файдаланудагы наемга алынган йортны төзү һәм эксплуатацияләү максатларында территорияне үзләштерү өчен билгеләнгән җир участогы	* Социаль файдаланудагы наемга алынган йортны төзү һәм эксплуатацияләү максатларында территорияне үзләштерү турында шартнамә * Планлаштыруның расланган проекты һәм территорияне межалауның расланган проекты * Сорала торган җир участогының кадастр паспорты яисә сорала торган җир участогы турында кадастр өземтәсе * Сатып алына торган җир участогына хокуклар турында ЕГРПтан өземтә яки күрсәтелгән җир участогына теркәлгән хокуклар турында сорала торган мәгълүматлар ЕГРПта булмау турында белдерү кәгазе * Гариза бирүче булып торган юридик зат турында ЕГРЮЛдан өземтә
33.	РФ Җир кодексының 39.6 статьясындагы 2 пунктның 24 пунктчасы	Аучылык хуҗалыгы килешүе төзегән зат	Аучылык хуҗалыгы өлкәсендәге эшчәнлек төрләрен гамәлгә ашыру өчен кирәкле җир участогы	* Аучылык хуҗалыгы килешүе * Сорала торган җир участогының кадастр паспорты яисә сорала торган җир участогы турында кадастр өземтәсе * Сатып алына торган җир участогына хокуклар турында ЕГРПтан өземтә яки күрсәтелгән җир участогына теркәлгән

				хокуклар турында сорала торган мәгълүматлар ЕГРПта булмау турында белдерү кәгазе * Гариза бирүче булып торган юридик зат турында ЕГРЮЛдан өземтә * Гариза бирүче булып торган шәхси эшмәкәр турында ЕГРИПтан өземтә
34.	РФ Җир кодексының 39.6 статьясындагы 2 пунктның 25 пунктчасы	Сусаклагычлар һәм (яки) гидротехник корылмалар урнаштыру өчен җир участогы сораучы зат	Сусаклагычлар һәм (яки) гидротехник корылмалар урнаштыру өчен билгеләнгән җир участогы, әгәр мондый объектларны урнаштыру федераль, республика яки җирле әһәмияткә ия объектлар сыйфатында территориаль планлаштыру документларында каралган булса	* Сорала торган җир участогының кадастр паспорты яисә сорала торган җир участогы турында кадастр өземтәсе * Сатып алына торган җир участогына хокуклар турында ЕГРПтан өземтә яки күрсәтелгән җир участогына теркәлгән хокуклар турында сорала торган мәгълүматлар ЕГРПта булмау турында белдерү кәгазе * Гариза бирүче булып торган юридик зат турында ЕГРЮЛдан өземтә * Гариза бирүче булып торган шәхси эшмәкәр турында ЕГРИПтан өземтә
35.	РФ Җир кодексының 39.6 статьясындагы 2 пунктның 26 пунктчасы	«Россия автомобиль юллары» дәүләт компаниясе	Автомобиль юлларының аеру полосалары һәм юл буе полосалары чикләрендә урнашкан «Россия автомобиль	* Сорала торган җир участогының кадастр паспорты яисә сорала торган җир участогы турында кадастр өземтәсе * Сатып алына торган җир участогына хокуклар турында ЕГРПтан өземтә яки күрсәтелгән җир участогына теркәлгән

			юллары» дәүләт компаниясе эшчәнлеген гамәлгә ашыру өчен кирәкле җир участогы	хокуклар турында сорала торган мәгълүматлар ЕГРПта булмау турында белдерү кәгазе * Гариза бирүче булып торган юридик зат турында ЕГРЮЛдан өземтә
36.	РФ Җир кодексының 39.6 статьясындагы 2 пунктның 27 пунктчасы	«Россия тимер юллары» ачык акционерлык җәмгыяте	Гомуми файдаланудагы тимер юл транспорты инфраструктурасы объектларын урнаштыру өчен билгеләнгән «Россия тимер юллары» ачык акционерлык җәмгыяте эшчәнлеген гамәлгә ашыру өчен кирәкле җир участогы	* Сорала торган җир участогының кадастр паспорты яисә сорала торган җир участогы турында кадастр өземтәсе * Сатып алына торган җир участогына хокуклар турында ЕГРПтан өземтә яки күрсәтелгән җир участогына теркәлгән хокуклар турында сорала торган мәгълүматлар ЕГРПта булмау турында белдерү кәгазе * Гариза бирүче булып торган юридик зат турында ЕГРЮЛдан өземтә
37.	РФ Җир кодексының 39.6 статьясындагы 2 пунктның 28 пунктчасы	Территориаль үсеш зонасы резидентлары реестрына кертелгән территориаль үсеш зонасы резиденты	Инвестиция декларациясе нигезендә инвестиция пректын тормышка ашыру өчен территориаль үсеш зонасы чикләрендәге җир участогы	Составында инвестиция проекты тапшырылган инвестиция декларациясе * Сорала торган җир участогының кадастр паспорты яисә сорала торган җир участогы турында кадастр өземтәсе * Сатып алына торган җир участогына хокуклар турында ЕГРПтан өземтә яки күрсәтелгән җир участогына теркәлгән хокуклар турында сорала торган

				мәгълүматлар ЕГРПта булмау турында белдерү кәгазе * Гариза бирүче булып торган юридик зат турында ЕГРЮЛдан өземтә
38.	РФ Җир кодексының 39.6 статьясындагы 2 пунктның 29 пунктчасы	Биологик су ресурсларын табу (чыгару) хокукына ия зат	Биологик су ресурсларын файдалануга бирү турындагы карарда, балык промыселе участогын бирү турында килешүдә, биологик су ресурсларыннан файдалану шартнамәсендә каралган эшчәнлекне гамәлгә ашыру өчен җир участогы	* Биологик су ресурсларын файдалануга бирү турында карар яисә балык промыселе участогын бирү турында шартнамә, биологик су ресурсларыннан файдалану шартнамәсе * Сорала торган җир участогының кадастр паспорты яисә сорала торган җир участогы турында кадастр өземтәсе * Сатып алына торган җир участогына хокуклар турында ЕГРПтан өземтә яки күрсәтелгән җир участогына теркәлгән хокуклар турында сорала торган мәгълүматлар ЕГРПта булмау турында белдерү кәгазе * Гариза бирүче булып торган юридик зат турында ЕГРЮЛдан өземтә
39.	РФ Җир кодексының 39.6 статьясындагы 2 пунктның 30 пунктчасы	Атом-төш җайланмаларын, радиация чыганакларын, атом-төш материалларын һәм радиоактив	Атом-төш җайланмаларын, радиация чыганакларын, атом-төш материалларын һәм радиоактив матдәләрне саклау	* Россия Федерациясе Хөкүмәтенең атом-төш җайланмаларын, радиация чыганакларын, атом-төш материалларын һәм радиоактив матдәләрне саклау пунктларын, радиоактив калдыкларны саклау пунктларын һәм радиоактив калдыкларны күмү пунктларын кору һәм аларны урнаштыру урыннары турында карары

		матдәләрне саклау пунктларын, радиоактив калдыкларны саклау пунктларын һәм радиоактив калдыкларны күмү пунктларын урнаштыруны гамәлгә ашыручы юридик зат	пунктларын, радиоактив калдыкларны саклау пунктларын һәм радиоактив калдыкларны күмү пунктларын урнаштыру өчен билгеләнгән җир участогы	* Сорала торган җир участогының кадастр паспорты яисә сорала торган җир участогы турында кадастр өземтәсе * Сатып алына торган җир участогына хокуклар турында ЕГРПтан өземтә яки күрсәтелгән җир участогына теркәлгән хокуклар турында сорала торган мәгълүматлар ЕГРПта булмау турында белдерү кәгазе * Гариза бирүче булып торган юридик зат турында ЕГРЮЛдан өземтә
40.	РФ Җир кодексының 39.6 статьясындагы 2 пунктның 31 пунктчасы	Авыл хуҗалыгы производствосын алып бару өчен билгеләнгән җир участогының арендаторы булып торган граждан яки юридик зат	Авыл хуҗалыгы производствосын алып бару өчен билгеләнгән һәм аренда килешүе нигезендә файдаланыла торган җир участогы	«Авыл хуҗалыгы билгеләнешендәге җирләр әйләнеше турында» 2002 елның 24 июлендәге 101-ФЗ номерлы Федераль закон нигезендә җирдән файдалануны раслаучы документлар * Сорала торган җир участогының кадастр паспорты яисә сорала торган җир участогы турында кадастр өземтәсе * Сатып алына торган җир участогына хокуклар турында ЕГРПтан өземтә яки күрсәтелгән җир участогына теркәлгән хокуклар турында сорала торган мәгълүматлар ЕГРПта булмау турында белдерү кәгазе * Гариза бирүче булып торган юридик зат турында ЕГРЮЛдан өземтә

				* Гариза бирүче булып торган шәхси эшмәкәр турында ЕГРИПтан өземтә
41.	РФ Җир кодексының 39.6 статьясындагы 2 пунктның 32 пунктчасы	Җир участогын арендалау буенча яңа килешү төзү хокукына ия арендатор (40 пунктта күрсәтелгән арендаторлардан тыш)	Аренда килешүе нигезендә файдаланыла торган җир участогы	Гариза бирүченең сорала торган җир участогына хокукларын раслаучы (билгеләүче) документлар, әгәр мондый җир участогына хокук ЕГРПта теркәлмәгән булса * Сорала торган җир участогының кадастр паспорты яисә сорала торган җир участогы турында кадастр өземтәсе * Сатып алына торган җир участогына хокуклар турында ЕГРПтан өземтә яки күрсәтелгән җир участогына теркәлгән хокуклар турында сорала торган мәгълүматлар ЕГРПта булмау турында белдерү кәгазе * Гариза бирүче булып торган юридик зат турында ЕГРЮЛдан өземтә

<1> Документлар төп нөсхәдә (документлар һәркем өчен мөмкин булган очракта, күчермәдә) яисә җир участогына хокук алу турында гаризаны кабул итүче башкарма хакимият органының яки җирле үзидарә органының вазыйфаи заты тарафыннан раслана торган күчермәләрдә тапшырыла (җибәрелә).

<2> Россия Федерациясе законнары җыентыгы, 2001, № 44, ст. 4147; 2014, № 26, ст. 3377.

* Документлар дәүләт яки муниципаль милектәге җир участоклары белән идарә итүгә вәкаләтле органнар (алга таба – Башкарма комитет) карамагында яисә ведомствоара мәгълүмати хезмәттәшлек аша ҖММИ тарафыннан соратып алына.

Муниципаль милектәге җир участогын сатулар үткәрмичә арендага бирү буенча муниципаль хезмәт күрсәтүнең административ регламентына
4 нче кушымта

Муниципаль хезмәт күрсәтү буенча эзлеклелекнең блок-схемасы

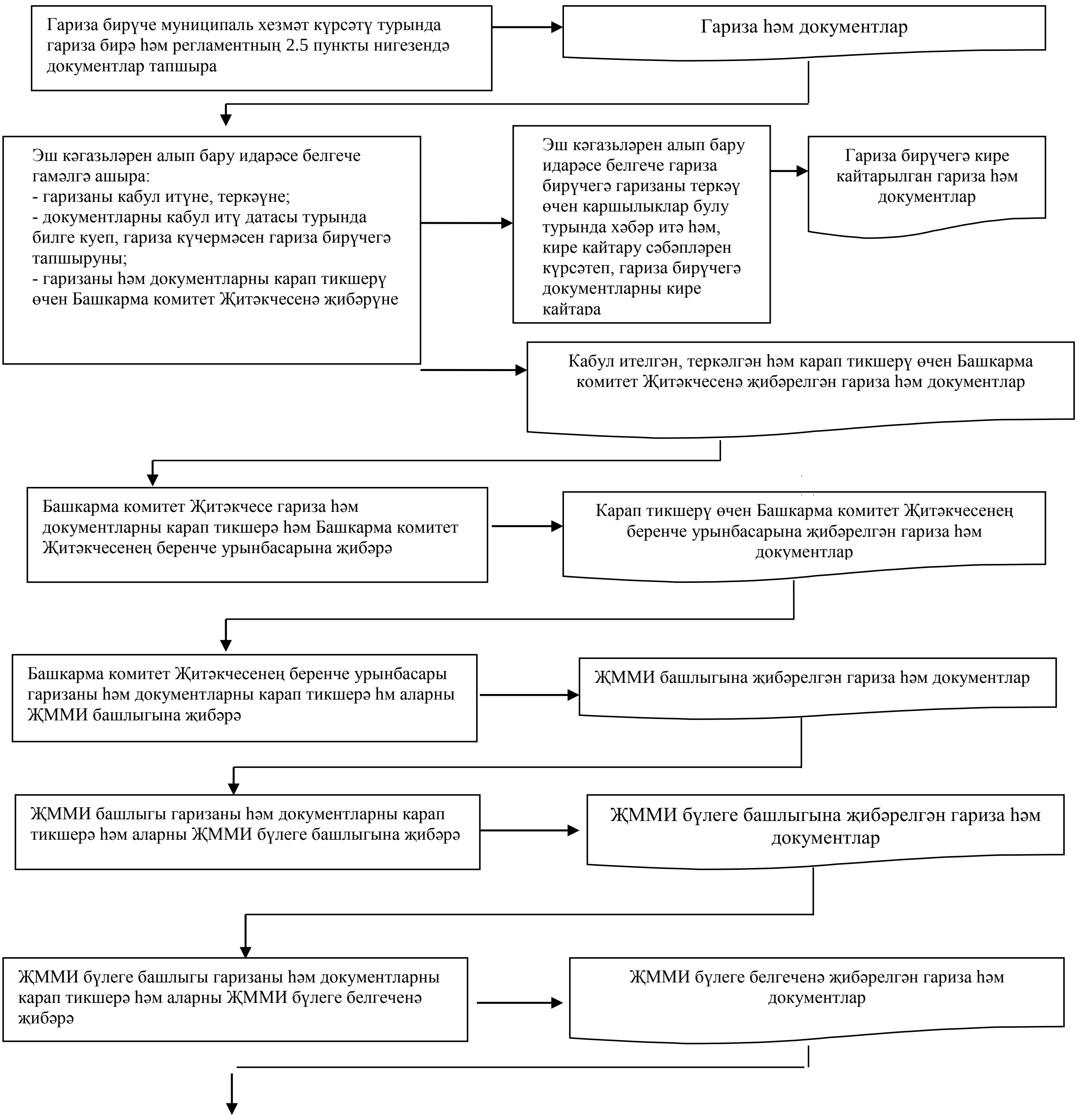

ҖММИ бүлеге белгече, норматив хокукый базаны исәпкә алып, гаризаны һәм документларны карап тикшерә һәм ведомствоара электрон хезмәттәшлек системасы ярдәмендә, Регламентның 2.6 пуктында күрсәтелгән документларны бирү турында электрон рәвештә запрослар җибәрә

Мәгълүмат белән тәэмин итүчеләрнең белгечләре запрослар нигезендә соралган документларны бирәләр

ҖММИ бүлеге белгече кергән документлар нигезендә карар проектын әзерләүне гамәлгә ашыра һәм килештерү өчен ҖММИ бүлеге башлыгына җибәрә

Җир участогын арендалау килешүе проекты (алга таба – шартнамә проекты)

Муниципаль хезмәт күрсәтүне кире кагу турында хат (алга таба – кире кагу турында хат)

ҖММИ бүлеге башлыгы кире кагу турындагы хатны карап тикшерә, килештерә һәм имзалау өчен ҖММИ башлыгына җибәрә яисә шартнамә проектын килештерә һәм килештерү өчен ҖММИ башлыгына җибәрә

ҖММИ башлыгына имзалау өчен җибәрелгән кире кагу турында хат яисә килештерү өчен җибәрелгән шартнамә проекты

ҖММИ башлыгы кире кагу турында хатны имзалый һәм эш кәгазьләрен алып бару идарәсенә җибәрә

Имзаланган һәм эш кәгазьләрен алып бару идарәсенә җибәрелгән кире кагу турында хат

ҖММИ башлыгы шартнамә проектын килештерә һәм килештерү өчен АШТһТҮИгә җибәрә

Килештерү өчен АШТһТҮИгә җибәрелгән шартнамә проекты

АШТһТҮИ шартнамә проектын карап тикшерә, килештерә һәм Хокук идарәсенә җибәрә яисә шартнамә проектындагы кимчелекләр буенча күрсәтмәләр әзерли һәм ҖММИ бүлеге белгеченә җибәрә

Килештерелгән һәм Хокук идарәсенә җибәрелгән шартнамә проекты

ҖММИ бүлеге белгече шартнамә проектындагы кимчелекләрне төзәтә һәм АШТһТҮИгә җибәрә

Хокук идарәсе шартнамә проектын карап тикшерә, килештерә һәм ҖММИ башлыгына җибәрә яисә кимчелекләр буенча күрсәтмәләр әзерли һәм ҖММИ бүлеге белгеченә җибәрә

Килештерелгән һәм ҖММИ башлыгына җибәрелгән шартнамә проекты

ҖММИ бүлеге белгече шартнамә проектындагы Хокук идарәсе күрсәткән кимчелекләрне төзәтә һәмХокук идарәсенә җибәрә

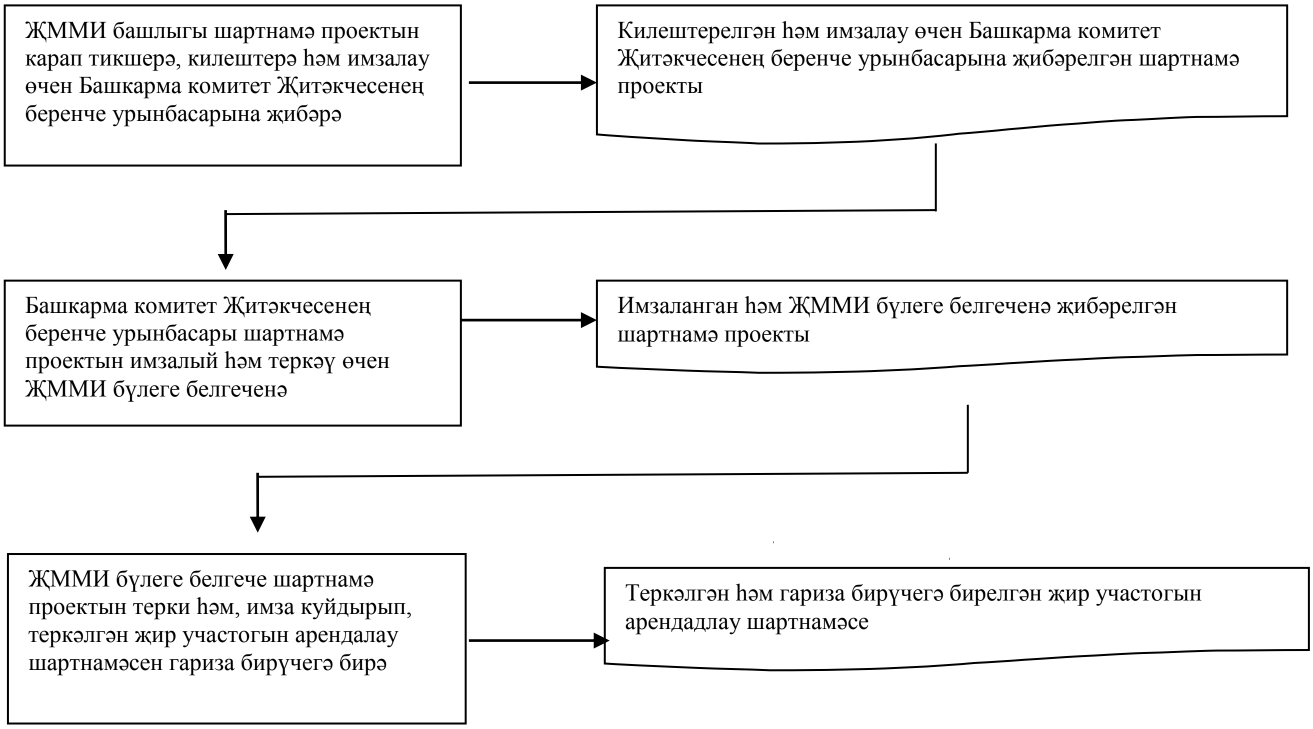
ҖММИ башлыгы шартнамә проектын карап тикшерә, килештерә һәм имзалау өчен Башкарма комитет Җитәкчесенең беренче урынбасарына җибәрә
Килештерелгән һәм имзалау өчен Башкарма комитет Җитәкчесенең беренче урынбасарына җибәрелгән шартнамә проекты
Башкарма комитет Җитәкчесенең беренче урынбасары шартнамә проектын имзалый һәм теркәү өчен ҖММИ бүлеге белгеченә
Имзаланган һәм ҖММИ бүлеге белгеченә җибәрелгән шартнамә проекты
ҖММИ бүлеге белгече шартнамә проектын терки һәм, имза куйдырып, теркәлгән җир участогын арендалау шартнамәсен гариза бирүчегә бирә
Теркәлгән һәм гариза бирүчегә бирелгән җир участогын арендадлау шартнамәсе

5 нче кушымта

Яр Чаллы шәһәре
Башкарма комитеты Җитәкчесенә

кемнән:________________________

Техник хатаны төзәтү турында
гариза

Муниципаль хезмәт күрсәткәндә җибәрелгән хата турында хәбәр итәм ____

(хезмәтнең исеме)

Язылган ____
____

Дөрес мәгълүматлар: ____
____

Җибәрелгән техник хатаны төзәтүне һәм муниципаль хезмәт күрсәтү нәтиҗәсе булып торган документка тиешле үзгәрешләр кертүне сорыйм.

Түбәндәге документларны терким:

1.
2.
3.

Техник хатаны төзәтү турында гаризаны кире кагу турында карар кабул ителгән очракта, әлеге карарны җибәрүне сорыйм:

электрон документны E-mail адресы: ____________________ җибәрү юлы белән;

- расланган күчермә рәвешендә кәгазь чыганакта почта аша түбәдәге адрес буенча: ____.

Персональ мәгълүматларны эшкәртүгә (җыюга, системалаштыруга, туплауга, саклауга, аныклауга (яңартуга, үзгәртүгә), файдалануга, таратуга (шул исәптән тапшыруга), блокировкалауга, персональ мәгълүматларны юкка чыгаруга, шулай ук муниципаль хезмәт күрсәтү кысаларында персональ мәгълүматларны эшкәртү өчен кирәкле булган башка төрле гамәлләргә), шул исәптән автоматлаштырылган режимда, муниципаль хезмәт күрсәтү максатларында муниципаль хезмәт күрсәтүче орган тарафыннан алар нигезендә карарлар кабул итүне дә кертеп, үземнең ризалыгымны, шулай ук минем тарафтан күрсәтелгән затның ризалыгын раслыйм.

Моның белән раслыйм: әлеге гаризага кертелгән, шәхесемә һәм минем тарафтан тәкъдим ителгән затка кагылышлы, шулай ук минем тарафтан түбәндә кертелгән мәгълүматлар дөрес. Гаризага теркәлгән документлар (документларның күчермәләре) Россия Федерациясе законнары белән билгеләнгән таләпләргә туры килә; гариза бирелгән вакытка әлеге документлар гамәлдә һәм андагы мәгълүматлар дөрес.

Миңа күрсәтелгән муниципаль хезмәтнең сыйфатын бәяләү буенча ___________________ телефоны аша сораштыруда катнашырга ризалыгымны бирәм.

_______________ __________________ (__________________)

(дата) (имза) (Ф.И.А.и.)

Кушымта
(белешмә)

Муниципаль хезмәт күрсәтү өчен җаваплы
һәм аның үтәлешен контрольдә тотуны гамәлгә ашыручы вазыйфаи затларның реквизитлары

Яр Чаллы шәһәре муниципаль берәмлеге
Башкарма комитеты

Вазыйфа	Телефон	Электрон адрес
Башкарма комитет Җитәкчесе	30-55-42	kancel.chelny@tatar.ru
Башкарма комитет Җитәкчесенең беренче урынбасары	30-55-42	Rinat.Abdullin@tatar.ru
Җир һәм мөлкәти мөнәсәбәтләр идарәсе башлыгы	30-55-54	Lyucia.Kudryashova@tatar.ru
ҖММИ бүлеге башлыгы	30-57-10	
ҖММИ белгече	30-57-07 30-57-08 30-57-13 30-59-13 30-59-23	