



**ПРИКАЗ**

17.12.2019

г.Казань

**БОЕРЫК**

№ 272-17

Об утверждении границ территорий и режимов использования территорий объектов культурного наследия федерального значения, расположенных в Спасском муниципальном районе Республики Татарстан

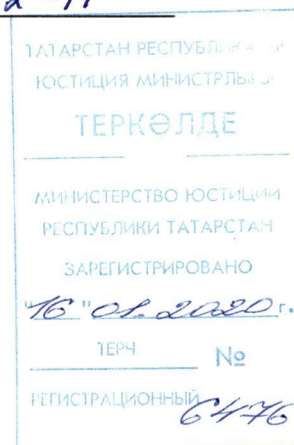

В соответствии с Федеральным законом от 25 июня 2002 года № 73-ФЗ «Об объектах культурного наследия (памятниках истории и культуры) народов Российской Федерации», Законом Республики Татарстан от 1 апреля 2005 года № 60-ЗРТ «Об объектах культурного наследия в Республике Татарстан», в целях сохранения и государственной охраны объектов культурного наследия федерального значения и их территорий, как объектов градостроительной деятельности особого регулирования, приказываю:

1. Утвердить границы территорий объектов культурного наследия федерального значения, расположенных на территории Спасского муниципального района Республики Татарстан, согласно приложению № 1 к настоящему приказу.

2. Утвердить режим использования территорий объектов культурного наследия федерального значения, расположенных на территории Спасского муниципального района Республики Татарстан, согласно приложению № 2 к настоящему приказу.

3. Контроль за исполнением приказа оставляю за собой.

Председатель

И.Н.Гузин

Приложение № 1  
к приказу Комитета  
Республики Татарстан  
по охране объектов  
культурного наследия  
от «17» 12.2019 № 272-П

**Границы территорий объектов культурного наследия федерального значения, расположенных на территории Спасского муниципального района Республики Татарстан**

**1. Границы территории объекта культурного наследия федерального значения «Бураковско–Кожаевский вал», XVII – XVIII вв. н.э., расположенного по адресу: Спасский муниципальный район, с. Кожаевка (с северо–восточной части д. Кожаевка, от правого берега реки Ахтай протянувшись на юго–запад, прерываясь в одном месте руслом древней реки)**

**Карта (схема) границ территории объекта культурного наследия федерального значения «Бураковско–Кожаевский вал», XVII – XVIII вв. н.э., расположенного по адресу: Спасский муниципальный район, с. Кожаевка (с северо–восточной части д. Кожаевка, от правого берега реки Ахтай протянувшись на юго–запад, прерываясь в одном месте руслом древней реки)**

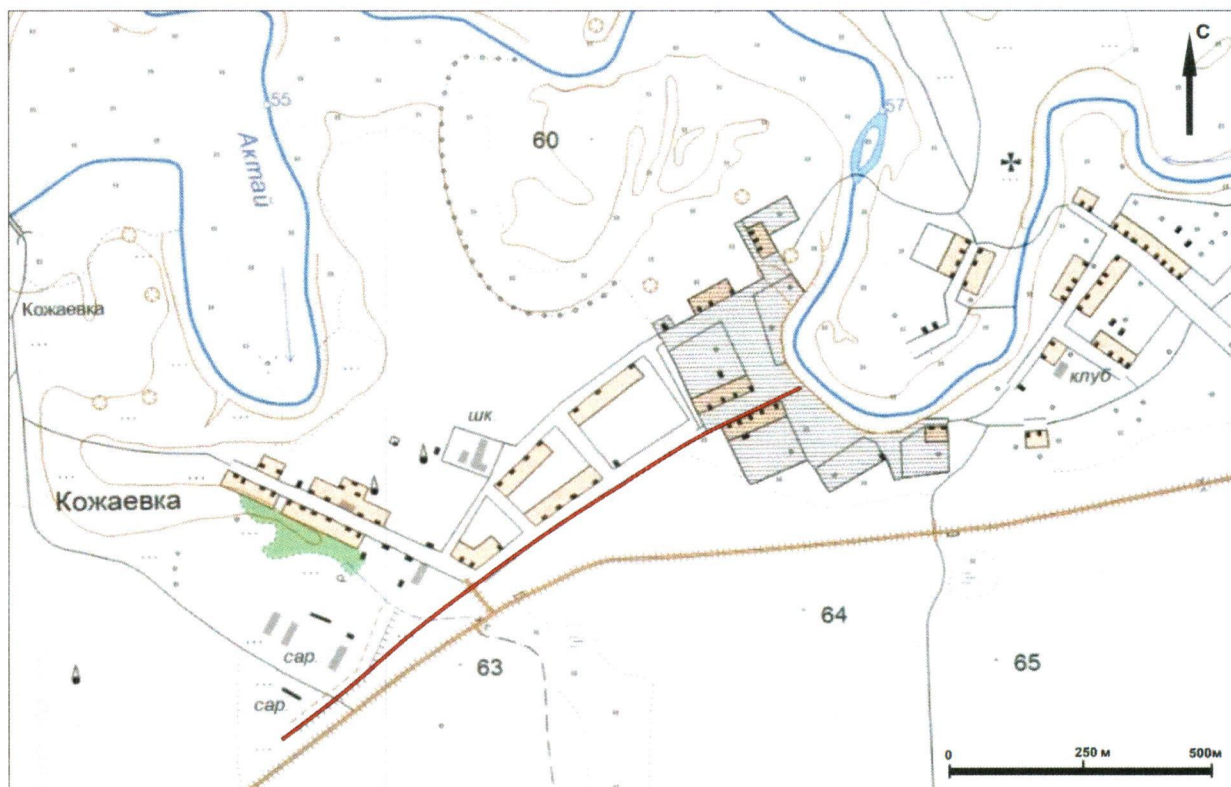

Условные обозначения:



«Бураковско–Кожаевский вал», XVII – XVIII вв. н.э.

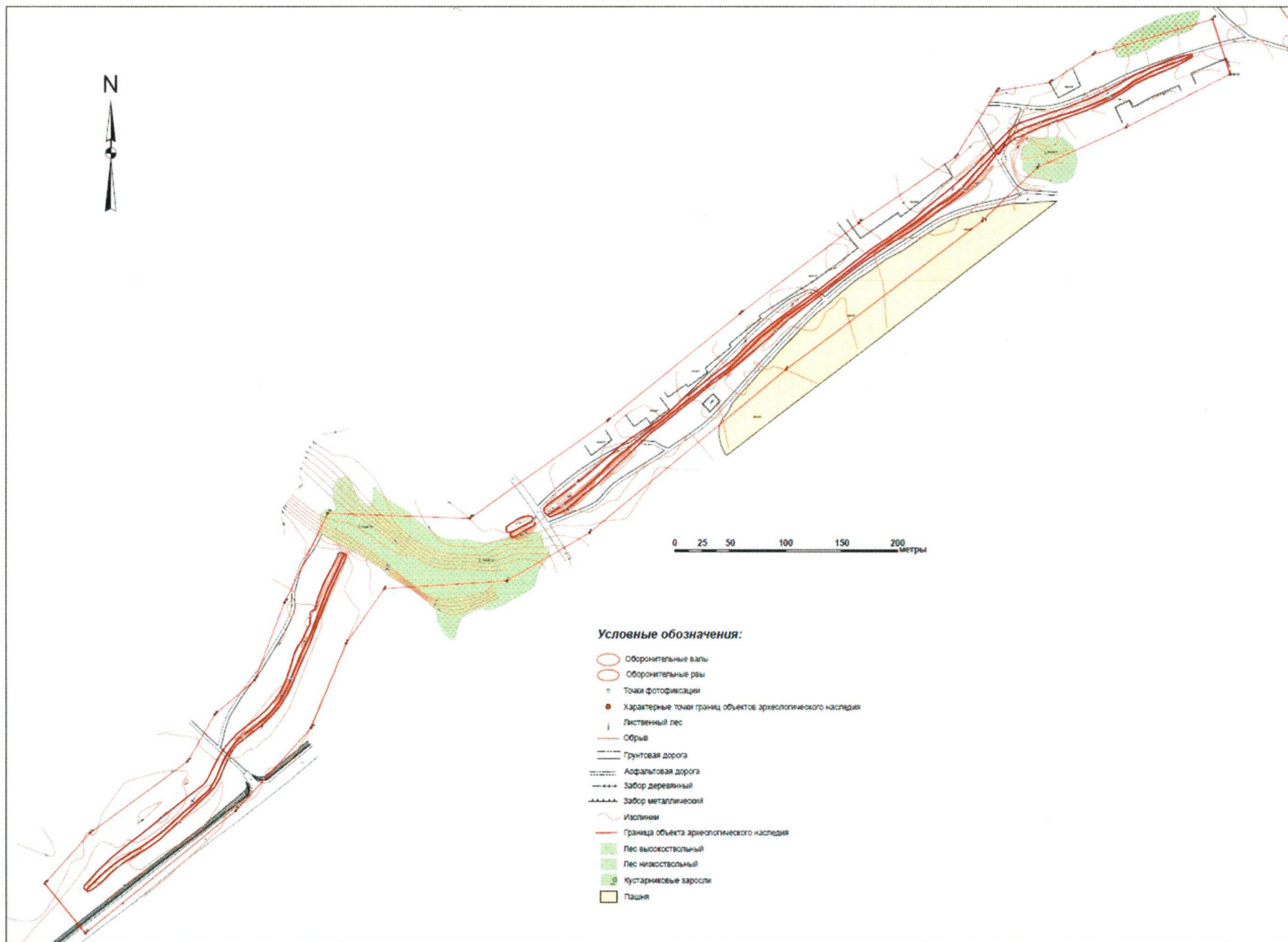

**Картографическое описание** границ территории объекта культурного наследия федерального значения «Бураковско–Кожаевский вал», XVII – XVIII вв. н.э., расположенного по адресу: Спасский муниципальный район, с.Кожаевка (с северо–восточной части д. Кожаевка, от правого берега реки Ахтай протянувшись на юго–запад, прерываясь в одном месте руслом древней реки)

Объект культурного наследия расположен на территории Спасского района Республики Татарстан, начинается в северо-восточной части д. Кожаевка, от правого берега реки Ахтай и идет на юго-запад; в одном месте вал разрывается руслом древней реки.

Граница территории объекта археологического наследия проходит: от точки 1 на юго-запад 104,3 м до точки 2; от точки 2 на юго-запад 86,6 м до точки 3; от точки 3 на юго-запад 67,8 м до точки 4; от точки 4 на юго-запад 218,1 м до точки 5; от точки 5 на юго-запад 227,3 м до точки 6; от точки 6 на юго-запад 85 м до точки 7; от точки 7 на запад 110,8 м до точки 8; от точки 8 на юго-запад 58,6 м до точки 9; от точки 9 на юго-запад 79,3 м до точки 10; от точки 10 на юго-запад 98,7 м до точки 11; от точки 11 на юго-запад 172,7 м до точки 12; от точки 12 на северо-запад 56,3 м до точки 13; от точки 13 на северо-восток 60,2 м до точки 14; от точки 14 на северо-восток 107,6 м до точки 15; от точки 15 на северо-восток 47,6 м до точки 16; от точки 16 на северо-восток 46,4 м до точки 17; от точки 17 на северо-восток 72,6 м до точки 18; от точки 18 на северо-восток 86,6 м до точки 19; от точки 19 на восток 128,1 м до точки 20; от точки 20 на северо-восток 150 м до точки 21; от точки 21 на северо-восток 151,3 м до точки 22; от точки 22 на северо-восток 132,6 м до точки 23; от точки 23 на северо-восток 103,8 м до точки 24; от точки 24 на северо-восток 68,3 м до точки 25; от точки 25 на восток 47,9 м до точки 26; от точки 26 на северо-восток 46 м до точки 27; от точки 27 на северо-восток 111,5 м до точки 28; от точки 28 на юго-восток 50,4 м до точки 1.

**Таблица поворотных точек** границы территории объекта культурного наследия федерального значения «Бураковско–Кожаевский вал», XVII – XVIII вв. н.э., расположенного по адресу: Спасский муниципальный район, с.Кожаевка (с северо–восточной части д. Кожаевка, от правого берега реки Ахтай протянувшись на юго–запад, прерываясь в одном месте руслом древней реки)

<b>Бураковско-Кожаевский вал</b>				
Координаты точки в местной системе координат (МСК-16)			Координаты точки во Всемирной геодезической системе координат 1984 года (WGS-84)	
<b>№</b>	<b>X</b>	<b>Y</b>	<b>северная широта В</b>	<b>восточная долгота L</b>
1.	401890.16	1339704.39	55.124106	49.654086
2.	401841.46	1339612.05	55.123676	49.652632
3.	401804.37	1339533.78	55.123349	49.651400
4.	401756.51	1339485.52	55.122923	49.650637

5.	401622.40	1339313.41	55.121732	49.647921
6.	401474.70	1339140.33	55.120419	49.645188
7.	401430.53	1339067.72	55.120028	49.644044
8.	401420.66	1338957.30	55.119948	49.642312
9.	401372.17	1338924.22	55.119515	49.641787
10.	401298.32	1338894.94	55.118854	49.641318
11.	401224.61	1338829.22	55.118197	49.640278
12.	401114.90	1338695.66	55.117222	49.638170
13.	401156.77	1338657.96	55.117601	49.637585
14.	401201.87	1338697.84	55.118003	49.638216
15.	401266.08	1338784.25	55.118573	49.639579
16.	401307.37	1338808.14	55.118942	49.639959
17.	401337.95	1338843.16	55.119214	49.640512
18.	401406.30	1338868.03	55.119826	49.640911
19.	401484.89	1338904.48	55.120529	49.641493
20.	401484.11	1339032.74	55.120512	49.643503
21.	401572.90	1339153.70	55.121300	49.645411
22.	401669.67	1339270.25	55.122160	49.647251
23.	401751.75	1339374.48	55.122889	49.648896
24.	401811.17	1339459.64	55.123416	49.650239
25.	401869.49	1339495.37	55.123937	49.650807
26.	401878.37	1339542.50	55.124013	49.651547
27.	401903.98	1339580.75	55.124240	49.652150
28.	401937.65	1339687.18	55.124534	49.653823

**2. Границы территории объекта культурного наследия федерального значения «Гусихинское городище», X – XIII вв. н.э., расположенного по адресу: Спасский муниципальный район, на краю верхней коренной террасы реки Бездна, в 230 м от русла реки Бездна, в 1,30 км к северу от церкви с. Гусиха, в 3,6 км к юго-востоку от церкви с. Антоновка, в 3,35 км от мечети с. Татарская Тахтала**

**Карта (схема) границ территории объекта культурного наследия федерального значения «Гусихинское городище», X – XIII вв. н.э., расположенного по адресу: Спасский муниципальный район, на краю верхней коренной террасы реки Бездна, в 230 м от русла реки Бездна, в 1,30 км к северу от церкви с. Гусиха, в 3,6 км к юго-востоку от церкви с. Антоновка, в 3,35 км от мечети с. Татарская Тахтала**

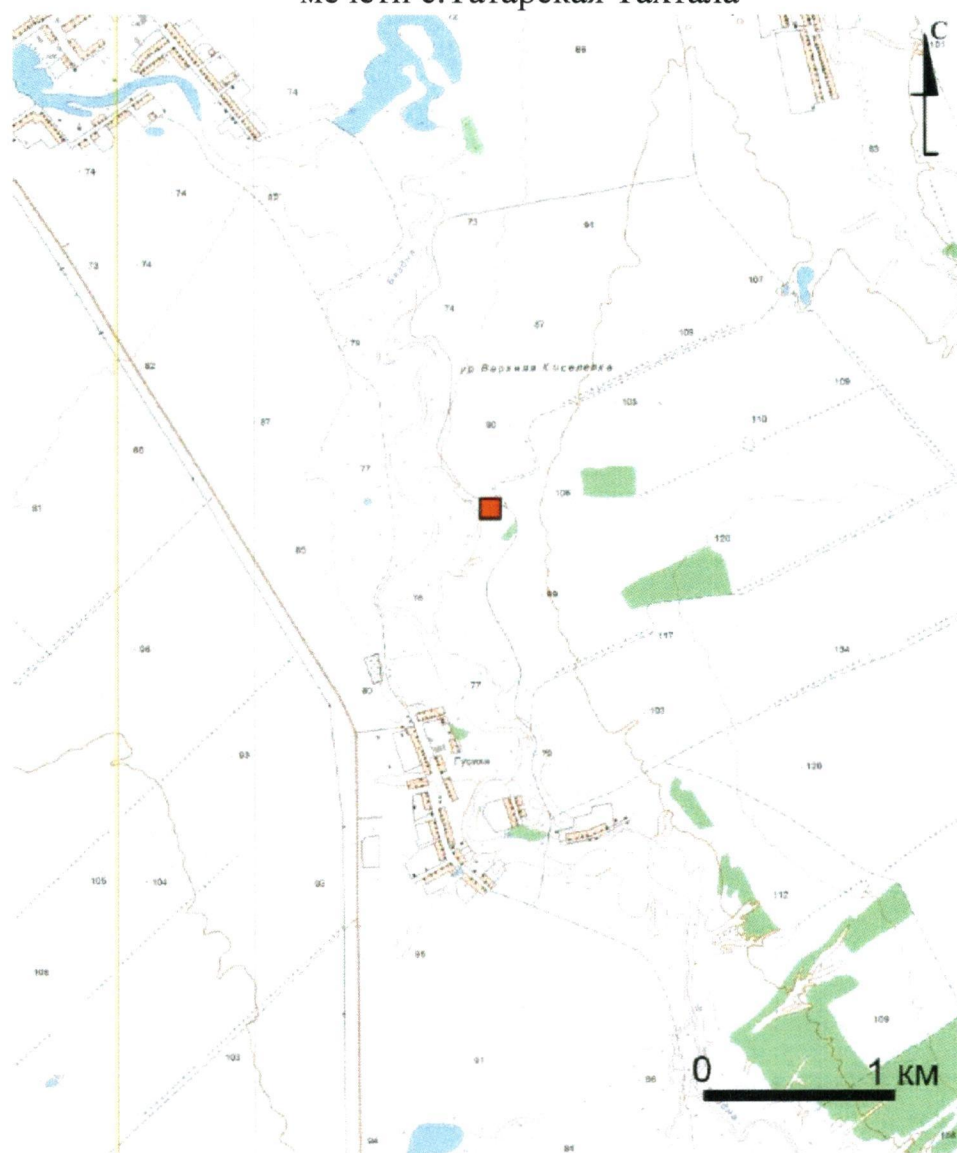

*Условные обозначения:*

 — «Гусихинское городище», X – XIII вв. н.э.

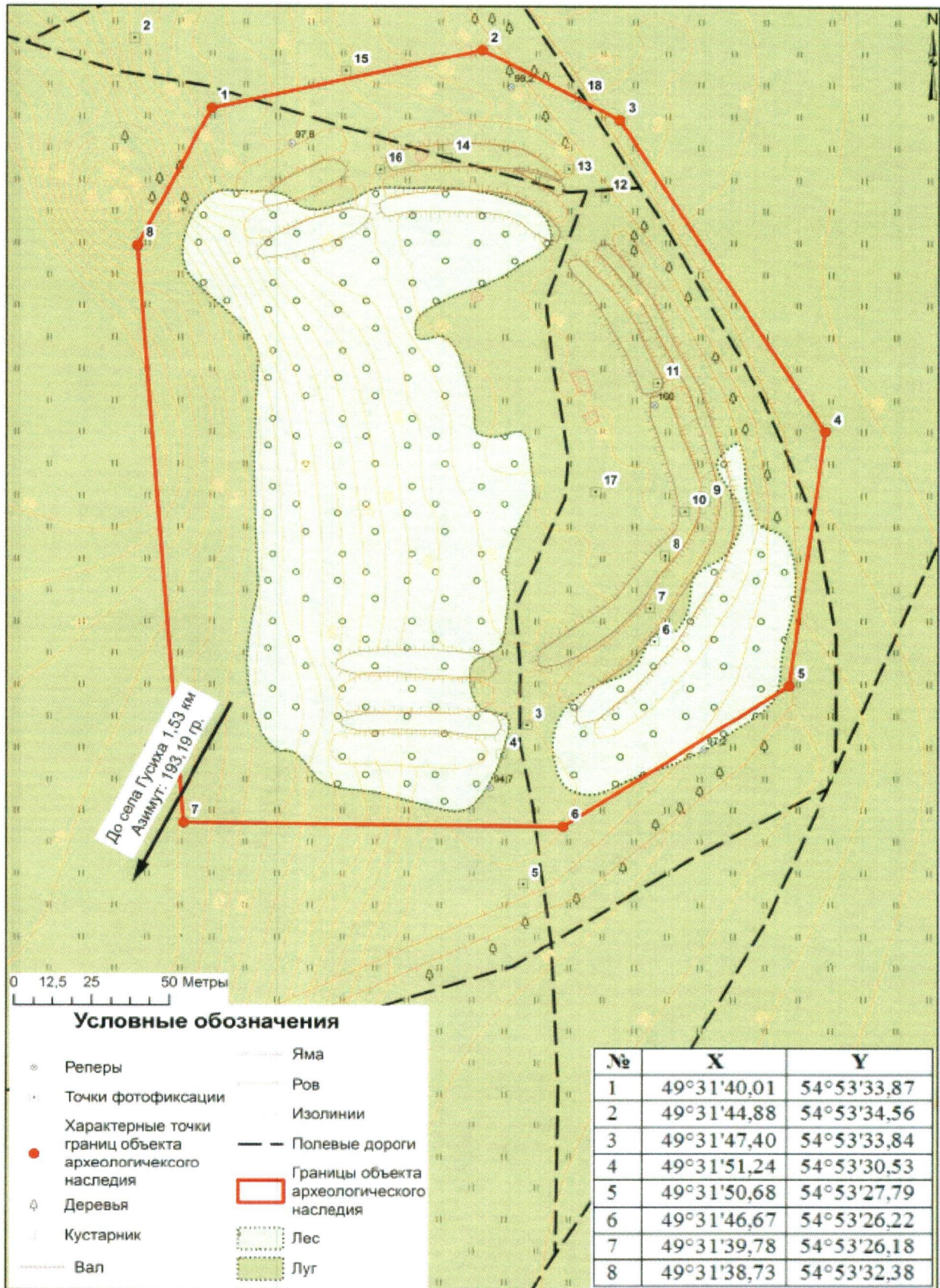

**Картографическое описание** границ территории объекта культурного наследия федерального значения «Гусихинское городище», X – XIII вв. н.э., расположенного по адресу: Спасский муниципальный район, на краю верхней коренной террасы реки Бездна, в 230 м от русла реки Бездна, в 1,30 км к северу от церкви с. Гусиха, в 3,6 км к юго-востоку от церкви с. Антоновка, в 3,35 км от мечети с. Татарская Тахтала

Объект культурного наследия расположен на территории Спасского района Республики Татарстан в 1,30 км к северу от церкви с. Гусиха (азимут на церковь 15,22°), в 3,6 км к юго-востоку от церкви с. Антоновка (азимут на церковь 130,51°), в 3,35 км к югу юго-западу от мечети с. Татарская Тахтала (азимут на мечеть 206,08°) и 230 м к востоку от русла р. Бездна.

Граница территории объекта археологического наследия проходит: от точки 1 на восток-северо-восток 89,5 м до точки 2; от точки 2 на восток-юго-восток 50,2 м до точки 3; от точки 3 на юго-восток 123 м до точки 4; от точки 4 на юго-юго-запад 85,5 м до точки 5; от точки 5 на юго-запад 86,3 м до точки 6; от точки 6 на запад 122,8 м до точки 7; от точки 7 на север 192,7 м до точки 8; от точки 8 на северо-северо-восток 51,4 м до точки 1

**Таблица поворотных точек** границы территории объекта культурного наследия федерального значения «Гусихинское городище», X – XIII вв. н.э., расположенного по адресу: Спасский муниципальный район, на краю верхней коренной террасы реки Бездна, в 230 м от русла реки Бездна, в 1,30 км к северу от церкви с. Гусиха, в 3,6 км к юго-востоку от церкви с. Антоновка, в 3,35 км от мечети с. Татарская Тахтала

<b>Гусихинское городище</b>				
Координаты точки в местной системе координат (МСК-16)			Координаты точки во Всемирной геодезической системе координат 1984 года (WGS-84)	
№	X	Y	северная широта В	восточная долгота L
1.	376069.88	1331828.68	54.89274167	49.52778056
2.	376091.83	1331915.33	54.89293333	49.52913333
3.	376069.88	1331960.40	54.89273333	49.52983333
4.	375968.02	1332029.57	54.89181389	49.53090000
5.	375883.22	1332020.19	54.89105278	49.53074444
6.	375834.17	1331949.06	54.89061667	49.52963056
7.	375832.06	1331826.26	54.89060556	49.52771667
8.	376023.65	1331806.19	54.89232778	49.52742500



**3. Границы территории объекта культурного наследия федерального значения «Измерский могильник», начало II тыс. н.э., расположенного по адресу: Спасский муниципальный район, с. Измери (на краю верхней террасы реки Ахтай, в устье короткого глубокого оврага, вытянутого в направлении с востока на запад, в 180 м к югу от крайнего юго-восточного дома с. Измери)**

**Карта (схема) границ территории объекта культурного наследия федерального значения «Измерский могильник», начало II тыс. н.э., расположенного по адресу: Спасский муниципальный район, с. Измери (на краю верхней террасы реки Ахтай, в устье короткого глубокого оврага, вытянутого в направлении с востока на запад, в 180 м к югу от крайнего юго-восточного дома с. Измери)**



 - «Измерский могильник», начало II тыс. н.э.

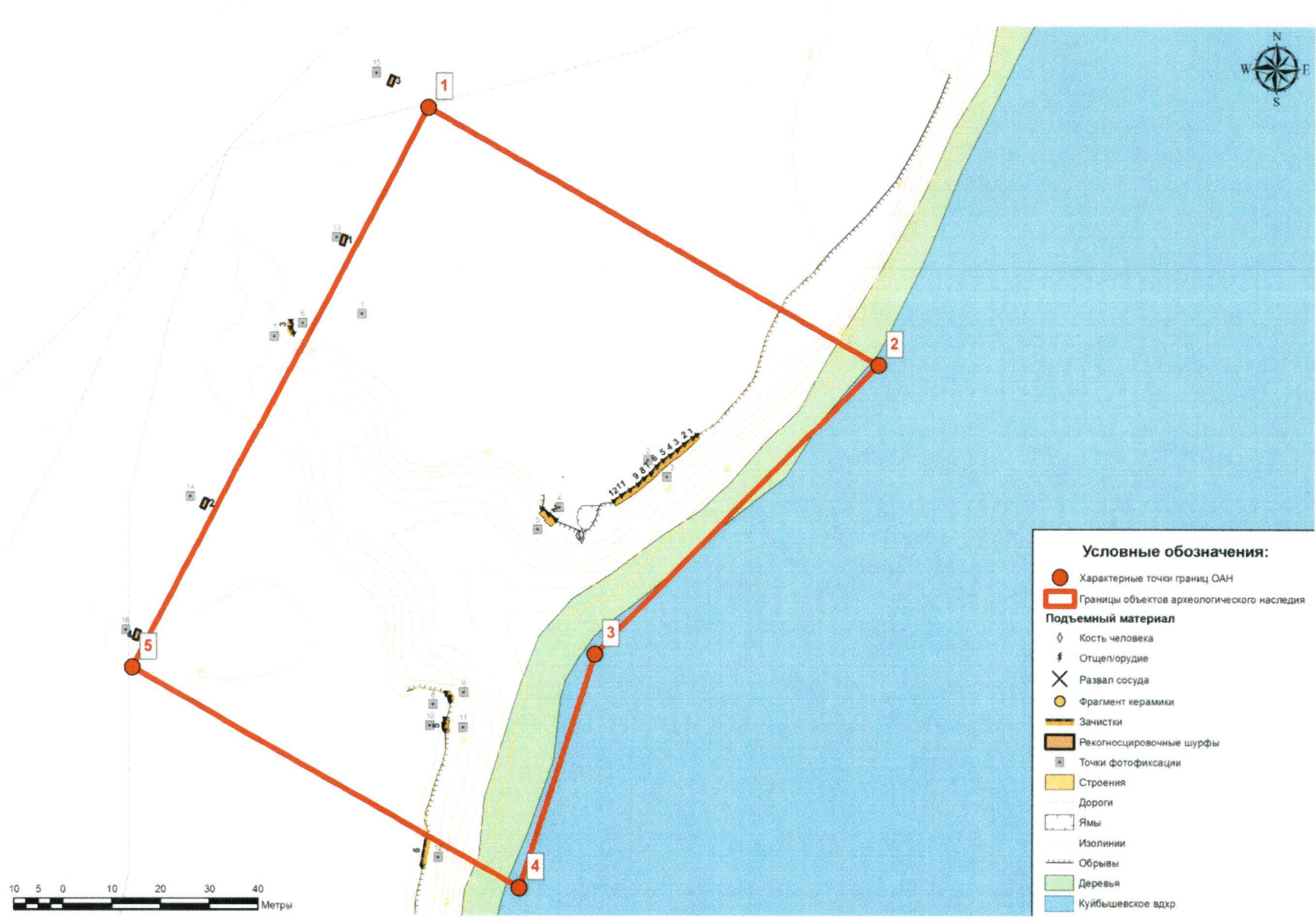

**Картографическое описание** границ территории объекта культурного наследия федерального значения «Измерский могильник», начало II тыс. н.э., расположенного по адресу: : Спасский муниципальный район, с. Измери (на краю верхней террасы реки Ахтай, в устье короткого глубокого оврага, вытянутого в направлении с востока на запад, в 180 м к югу от крайнего юго-восточного дома с. Измери)

Объект культурного наследия расположен на территории Спасского района Республики Татарстан в 180 м к югу от крайнего юго-восточного дома с. Измери, на краю верхней террасы р.Ахтай, в устье короткого глубокого оврага, вытянутого в направлении с востока на запад.

Граница территории объекта археологического наследия проходит: от точки 1 на юго-восток 104,6 м до точки 2; от точки 2 на юго-запад 81,2 м до точки 3; от точки 3 на юго-юго-запад 48,2 м до точки 4; от точки 4 на северо-запад 90 м до точки 5; от точки 5 на северо-запад 125,9 м до точки 1.

**Таблица поворотных точек** границы территории объекта культурного наследия федерального значения «Измерский могильник», начало II тыс. н.э., расположенного по адресу: : Спасский муниципальный район, с. Измери (на краю верхней террасы реки Ахтай, в устье короткого глубокого оврага, вытянутого в направлении с востока на запад, в 180 м к югу от крайнего юго-восточного дома с. Измери)

<b>Измерский могильник</b>				
Координаты точки в местной системе координат (МСК-16)			Координаты точки во Всемирной геодезической системе координат 1984 года (WGS-84)	
№	X	Y	северная широта В	восточная долгота L
1.	402906.08	1332394.59	55.13376080	49.53962602
2.	402858.02	1332487.49	55.13332311	49.41077080
3.	402799.23	1332431.48	55.13279862	49.54019221
4.	402753.06	1332417.48	55.13238485	49.53996750
5.	402793.97	1332337.35	55.13275754	49.53871591

**4. Границы территории объекта культурного наследия федерального значения «Кожаяевское городище», X – XV вв. н.э., расположенного по адресу Спасский муниципальный район, на краю верхней террасы коренного берега реки Ахтай, в 1,25 км к западу от моста через реку Ахтай на территории д. Кожаяевка (по асфальтовой дороге Кожаяевка – Коминтерн), в 2,3 км к западо–северо–западу от перекрестка автодороги «Алексеевское – Болгар» с «Кожаяевка – Коминтерн»**

**Карта (схема) границ территории объекта культурного наследия федерального значения «Кожаяевское городище», X – XV вв. н.э., расположенного по адресу: Спасский муниципальный район, на краю верхней террасы коренного берега реки Ахтай, в 1,25 км к западу от моста через реку Ахтай на территории д. Кожаяевка (по асфальтовой дороге Кожаяевка – Коминтерн), в 2,3 км к западо–северо–западу от перекрестка автодороги «Алексеевское – Болгар» с «Кожаяевка – Коминтерн»**



**■** - «Кожаяевское городище», X – XV вв. н.э.

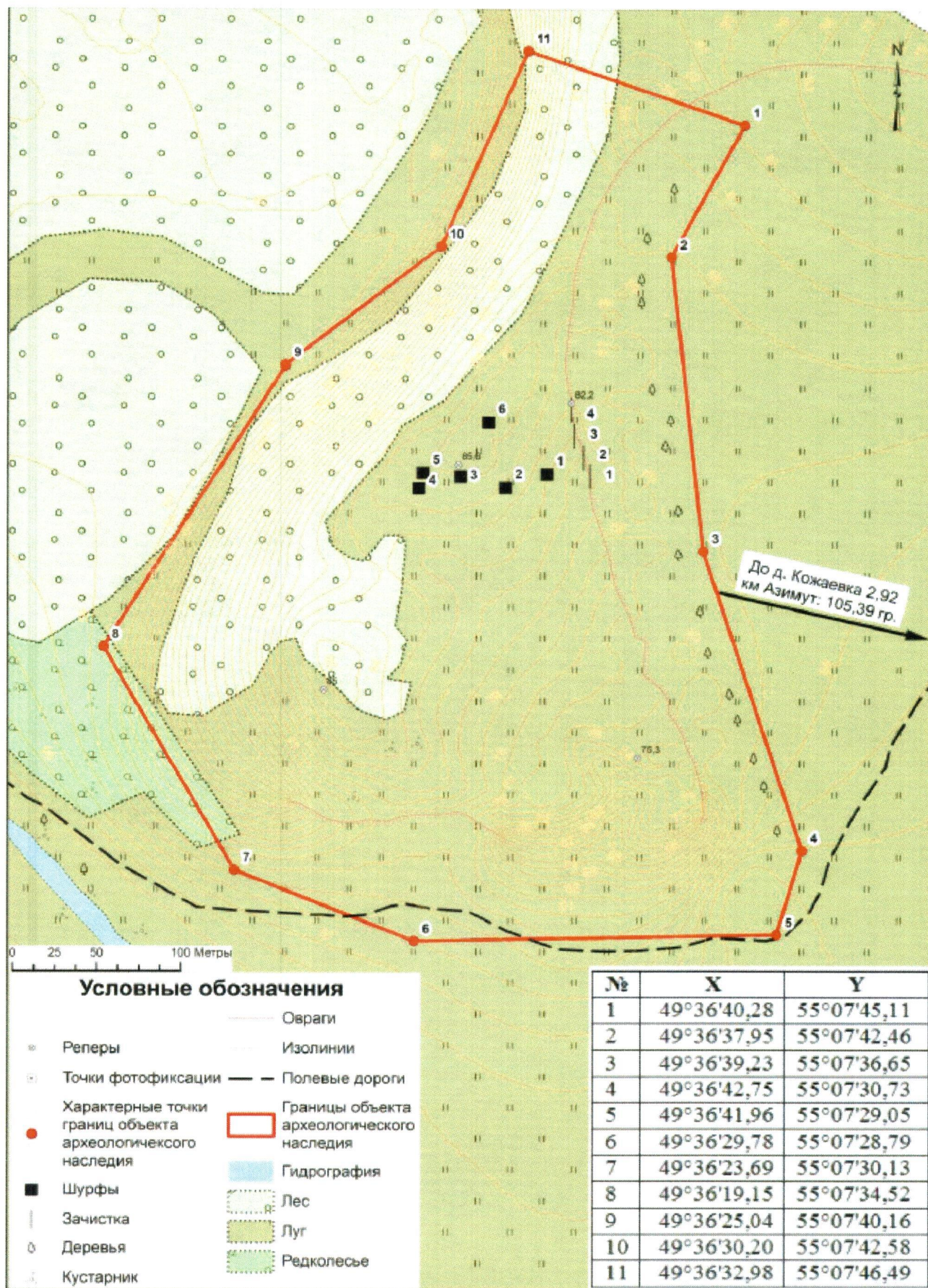

**Картографическое описание** границ территории объекта культурного наследия федерального значения «Кожаевское городище», X – XV вв. н.э., расположенного по адресу: Спасский муниципальный район, на краю верхней террасы коренного берега реки Ахтай, в 1,25 км к западу от моста через реку Ахтай на территории д. Кожаевка (по асфальтовой дороге Кожаевка – Коминтерн), в 2,3 км к западо–северо–западу от перекрестка автодороги «Алексеевское – Болгар» с «Кожаевка – Коминтерн»

Объект культурного наследия расположен на территории Спасского района Республики Татарстан 1,25 в км к западу от моста через р. Ахтай на территории н.п. Кожаевка (по асфальтовой дороге Кожаевка – Коминтерн), в 2,3 км к западу-северо-западу от перекрестка автодороги «Алексеевское – Болгар» с «Кожаевка – Коминтерн» (азимут 105,39°).

Граница территории объекта археологического наследия проходит: от точки 1 на юго-запад 91,6 м до точки 2; от точки 2 на юг 181,2 м до точки 3; от точки 3 на юго-юго-восток 193,3 м до точки 4; от точки 4 на юго-юго-запад 53,8 м до точки 5; от точки 5 на запад 215,9 м до точки 6; от точки 6 на северо-запад 115,7 м до точки 7; от точки 7 на северо-северо-запад 157,8 м до точки 8; от точки 8 на северо-восток 203,3 м до точки 9; от точки 9 на востоко-северо-восток 118,1 м до точки 10; от точки 10 на северо-северо-восток 130,5 м до точки 11; от точки 11 на востоко-юго-восток 136,3 м до точки 1.

**Таблица поворотных точек** границы территории объекта культурного наследия федерального значения «Кожаевское городище», X – XV вв. н.э., расположенного по адресу: Спасский муниципальный район, на краю верхней террасы коренного берега реки Ахтай, в 1,25 км к западу от моста через реку Ахтай на территории д. Кожаевка (по асфальтовой дороге Кожаевка – Коминтерн), в 2,3 км к западо–северо–западу от перекрестка автодороги «Алексеевское – Болгар» с «Кожаевка – Коминтерн»

<b>Кожаевское городище</b>				
Координаты точки в местной системе координат (МСК-16)			Координаты точки во Всемирной геодезической системе координат 1984 года (WGS-84)	
№	X	Y	северная широта В	восточная долгота L
1.	402433.46	1336963.07	55.12919722	49.61118889
2.	402351.17	1336922.46	55.12846111	49.61054167
3.	402171.69	1336946.63	55.12684722	49.61089722
4.	401989.14	1337010.52	55.12520278	49.61187500
5.	401937.08	1336996.95	55.12473611	49.61165556
6.	401924.47	1336781.20	55.12463889	49.60827222
7.	401967.80	1336672.92	55.12503611	49.60658056
8.	402102.90	1336591.35	55.12625556	49.60531944

9.	402278.16	1336694.29	55.12782222	49.60695556
10.	402353.75	1336785.11	55.12849444	49.60838889
11.	402475.06	1336833.37	55.12958056	49.60916111

**5. Границы территории объекта культурного наследия федерального значения «Косяковское селище», V – VII вв., X – XIII вв., расположенного по адресу: Спасский муниципальный район, с. Куралово, в 1,2 км к северо-востоку и в 2,7 км к северу от села**

**Карта (схема) границ территории объекта культурного наследия федерального значения «Косяковское селище», V – VII вв., X – XIII вв., расположенного по адресу: Спасский муниципальный район, с. Куралово, в 1,2 км к северо-востоку и в 2,7 км к северу от села**



**3** - «Косяковское селище», V – VII вв., X – XIII вв.





**Картографическое описание** границ территории объекта культурного наследия федерального значения «Косяковское селище», V – VII вв., X – XIII вв., расположенного по адресу: Спасский муниципальный район, с. Куралово, в 1,2 км к северо-востоку и в 2,7 км к северу от села

Объект культурного наследия расположен на территории Спасского района Республики Татарстан на правом берегу р. Бездна. В XVIII-XIX вв. это место являлось южной частью д. Косяково.

Граница территории объекта археологического наследия проходит: от точки 1 на юго-восток 113,2 м до точки 2; от точки 2 на юго-запад 31,5 м до точки 3; от точки 3 на северо-запад 41,8 м до точки 4; от точки 4 на северо-северо-запад 39 м до точки 5; от точки 5 на север 48,8 м до точки 6; от точки 6 на северо-восток 40,7 м до точки 1.

**Таблица поворотных точек** границы территории объекта культурного наследия федерального значения «Косяковское селище», V – VII вв., X – XIII вв., расположенного по адресу: Спасский муниципальный район, с. Куралово, в 1,2 км к северо-востоку и в 2,7 км к северу от села

<b>Косяковское селище</b>				
Координаты точки в местной системе координат (МСК-16)			Координаты точки во Всемирной геодезической системе координат 1984 года (WGS-84)	
№	X	Y	северная широта В	восточная долгота L
1.	394803.34	1325085.17	55.0614	49.42431666
2.	394699.62	1325130.40	55.06046601	49.42501531
3.	394680.99	1325103.96	55.0603	49.4246 1666
4.	394697.48	1325066.59	55.06045	49.42401666
5.	394730.76	1325046.17	55.06075	49.4237
6.	394780.89	1325051.22	55.0612	49.42378333

**6. Границы территории объекта культурного наследия федерального значения «Куйбышевский могильник», XV – XI вв. до н.э., расположенного по адресу: Спасский муниципальный район, Куйбышев (Старый), бывш. город, на узком размытом полуострове левого берега реки Бездна к западу от Старокуйбышевского поселения II**

**Карта (схема) границ** территории объекта культурного наследия федерального значения «Куйбышевский могильник», XV – XI вв. до н.э., расположенного по адресу: Спасский муниципальный район, Куйбышев (Старый), бывш. город, на узком размытом полуострове левого берега реки Бездна к западу от Старокуйбышевского поселения II

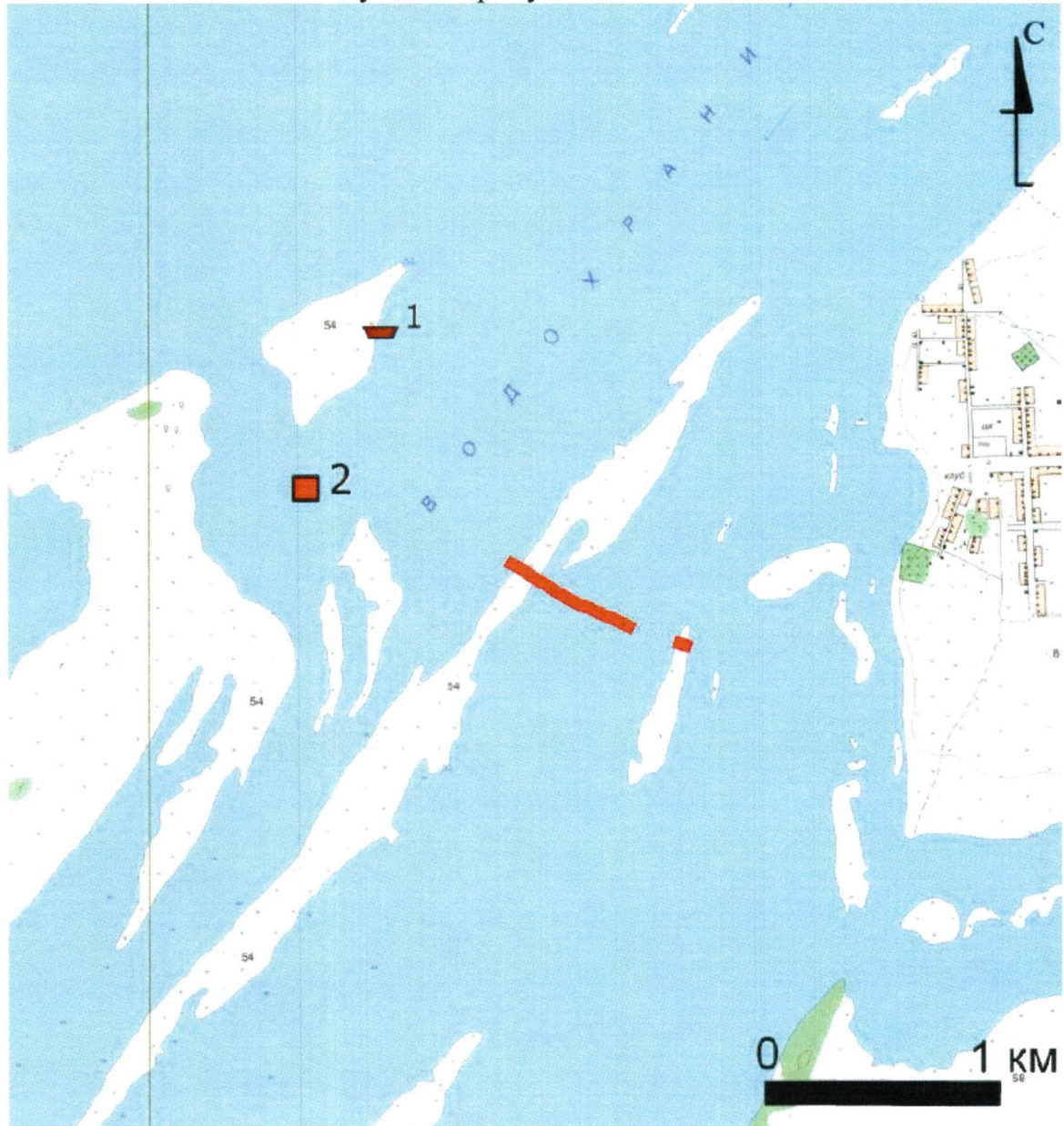

Условные обозначения:



1 «Куйбышевский могильник», XV – XI вв. до н.э.

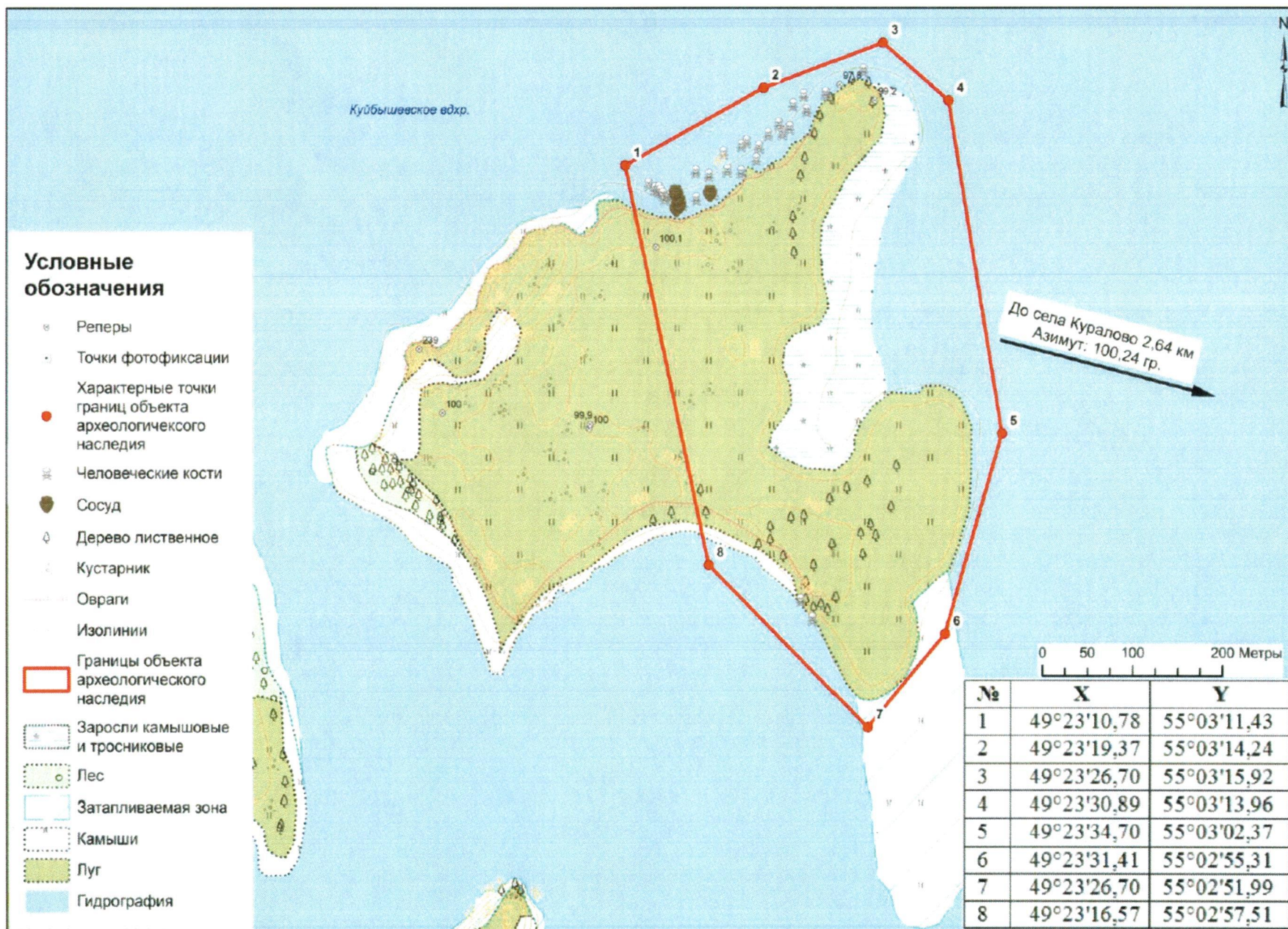

**Картографическое описание** границ территории объекта культурного наследия федерального значения «Куйбышевский могильник», XV – XI вв. до н.э., расположенного по адресу: Спасский муниципальный район, Куйбышев (Старый), бывш. город, на узком размытом полуострове левого берега реки Бездна к западу от Старокуйбышевского поселения II

Объект культурного наследия расположен на территории Спасского района Республики Татарстан 2,64 км к западу-северо-западу от центра с. Куралово (азимут 100,24°). До затопления данная территория представляла собой междуречье р. Бездна и ее безымянного притока.

Граница территории объекта археологического наследия проходит: от точки 1 на северо-восток 175,7 м до точки 2; от точки 2 на востоко-северо-восток 140 м до точки 3; от точки 3 на юго-восток 95,9 м до точки 4; от точки 4 на юго-юго-восток 364,7 м до точки 5; от точки 5 на юго-юго-запад 226,1 м до точки 6; от точки 6 на юго-запад 132,3 м до точки 7; от точки 7 на северо-запад 247,9 м до точки 8; от точки 8 на северо-северо-запад 442,5 м до точки 1.

**Таблица поворотных точек** границы территории объекта культурного наследия федерального значения «Куйбышевский могильник», XV – XI вв. до н.э., расположенного по адресу: Спасский муниципальный район, Куйбышев (Старый), бывш. город, на узком размытом полуострове левого берега реки Бездна к западу от Старокуйбышевского поселения II

<b>Куйбышевский могильник</b>				
Координаты точки в местной системе координат (МСК-16)			Координаты точки во Всемирной геодезической системе координат 1984 года (WGS-84)	
№	X	Y	северная широта В	восточная долгота L
1.	393874.79	1322662.46	55.05317500	49.38632778
2.	393962.46	1322814.51	55.05395556	49.38871389
3.	394015.07	1322944.37	55.05442222	49.39075000
4.	393954.85	1323019.06	55.05387778	49.39191389
5.	393596.79	1323088.54	55.05065833	49.39297222
6.	393378.17	1323031.25	55.04869722	49.39205833
7.	393275.08	1322948.15	55.04777500	49.39075000
8.	393444.86	1322767.43	55.04930833	49.38793611

**7. Границы территории объекта культурного наследия федерального значения «Куйбышевско–Кураловский вал», X – XIII вв., XVIII в. н.э., расположенного по адресу: Спасский муниципальный район, с. Куралово (в 1,65 км к юго–западу от центра села на узкой косе, в 1,93 км к западо–юго–западу от центра села, на острове Старый город в акватории Куйбышевского водохранилища, в пойме левого берега реки Бездна, сильно расчлененной водной сетью)**

**Карта (схема) границ территории объекта культурного наследия федерального значения «Куйбышевско–Кураловский вал», X – XIII вв., XVIII в. н.э., расположенного по адресу: Спасский муниципальный район, с. Куралово (в 1,65 км к юго–западу от центра села на узкой косе, в 1,93 км к западо–юго–западу от центра села, на острове Старый город в акватории Куйбышевского водохранилища, в пойме левого берега реки Бездна, сильно расчлененной водной сетью)**

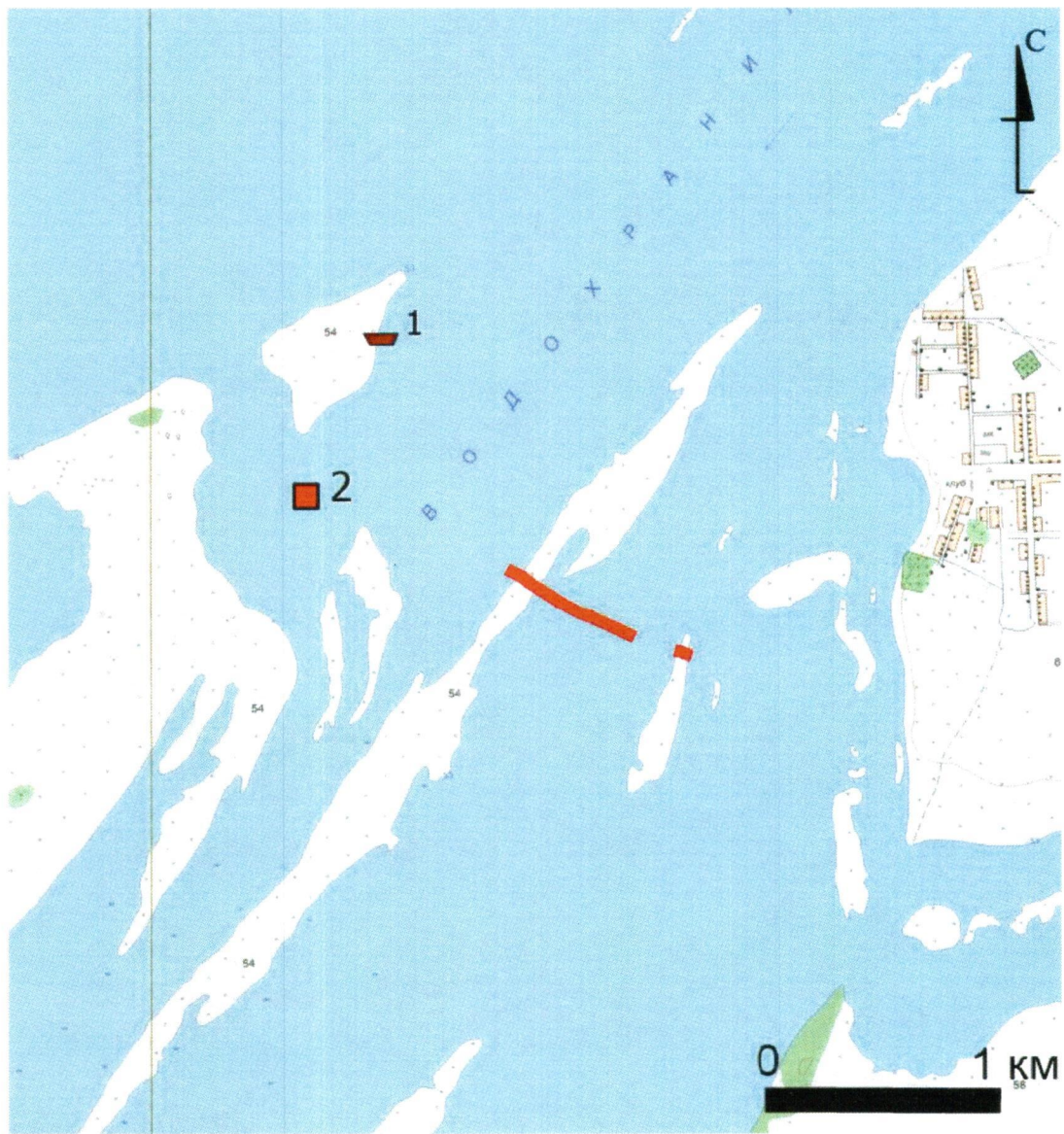

**— «Куйбышевско–Кураловский вал», X – XIII вв., XVIII в. н.э.**

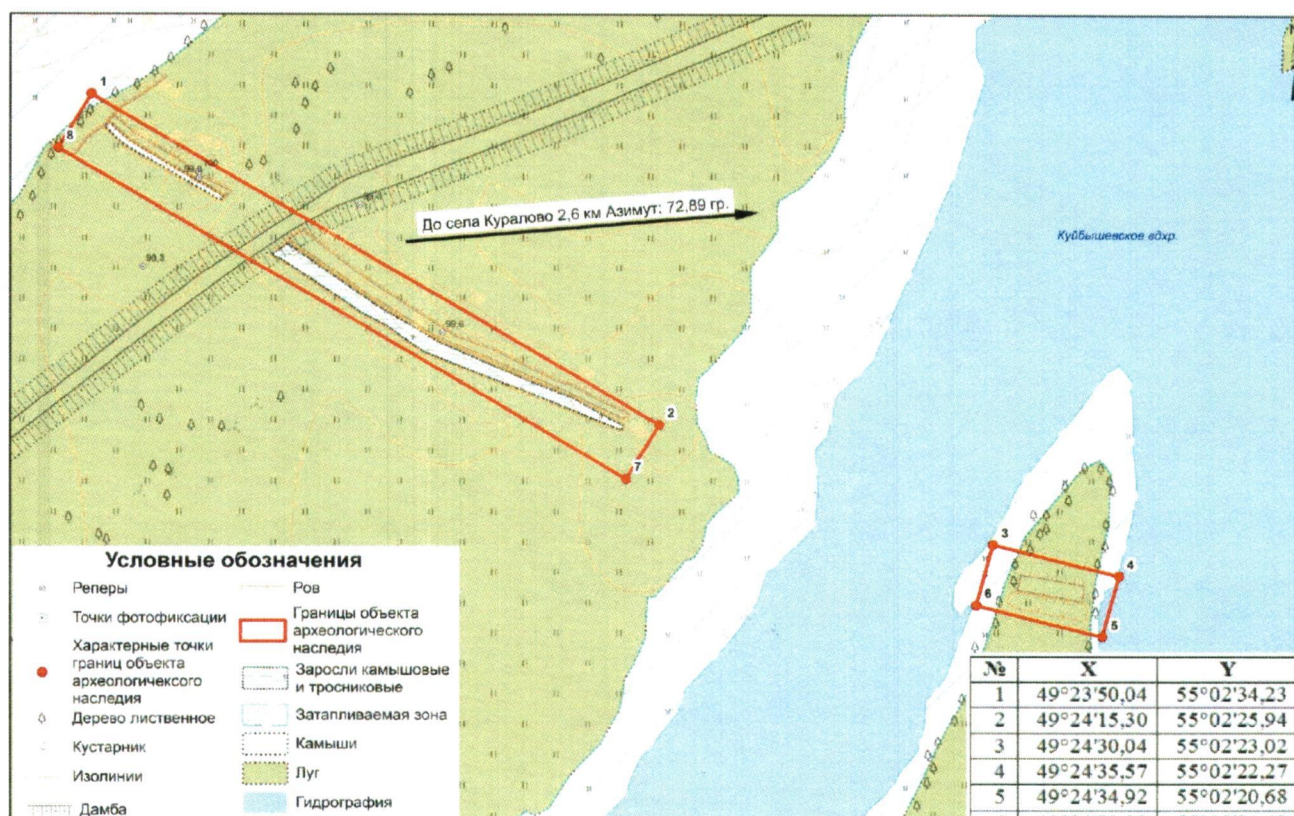

**Картографическое описание** границ территории объекта культурного наследия федерального значения «Куйбышевско–Кураловский вал», X – XIII вв., XVIII в. н.э., расположенного по адресу: Спасский муниципальный район, с. Куралово (в 1,65 км к юго–западу от центра села на узкой косе, в 1,93 км к западо–юго–западу от центра села, на острове Старый город в акватории Куйбышевского водохранилища, в пойме левого берега реки Бездна, сильно расчлененной водной сетью)

Объект культурного наследия расположен на территории Спасского района Республики Татарстан в пойме левого берега р. Бездна, сильно расчлененной водной сетью и состоит из двух отрезков. Юго-восточный отрезок длиной 50 м находится в 1,65 км к юго-западу от центра с. Куралово на узкой косе, западный отрезок длиной 430 м располагается в 1,93 км к западу юго-западу от центра с. Куралово, на острове Старый город в акватории Куйбышевского водохранилища (азимут 72,89°).

Граница западного отрезка территории объекта археологического наследия проходит: от точки 1 на юго-восток 516,7 м до точки 2; от точки 2 на юго-запад 50,5 м до точки 7; от точки 7 на северо-запад 516,8 м до точки 8; от точки 8 на северо-восток 49,5 м до точки 1.

Юго-восточный отрезок начинается от точки 3 на юго-восток 101 м до точки 4; от точки 4 юго-юго-запад 50,5 м до точки 5; от точки 5 на западо-северо-запад 101 м до точки 6; от точки 6 на северо-северо-восток 50,5 м до точки 3.

**Таблица поворотных точек** границы территории объекта культурного наследия федерального значения «Куйбышевско–Кураловский вал», X – XIII вв., XVIII в. н.э., расположенного по адресу: Спасский муниципальный район, с. Куралово (в 1,65 км к юго–западу от центра села на узкой косе, в 1,93 км к западо–юго–западу от центра села, на острове Старый город в акватории Куйбышевского водохранилища, в пойме левого берега реки Бездна, сильно расчлененной водной сетью)

<b>Куйбышевско -Кураловский вал</b>				
Координаты точки в местной системе координат (МСК-16)			Координаты точки во Всемирной геодезической системе координат 1984 года (WGS-84)	
<b>№</b>	<b>X</b>	<b>Y</b>	<b>северная широта В</b>	<b>восточная долгота L</b>
1.	392728.02	1323365.41	55.04284167	49.39723333
2.	392474.02	1323815.31	55.04053889	49.40425000
3.	392430.29	1323790.68	55.04014722	49.40386111
4.	392683.98	1323340.60	55.04244722	49.39684167
5.	392385.12	1324077.55	55.03972778	49.40834444
6.	392362.46	1324175.88	55.03951944	49.40988056
7.	392313.23	1324164.60	55.03907778	49.40970000
8.	392335.89	1324066.09	55.03928611	49.40816111



**8. Границы территории объекта культурного наследия федерального значения «Кураловская стоянка», II тыс. до н.э., расположенного по адресу: Спасский муниципальный район, с. Куралово (в 650 м к югу от усадьбы Молоствовых, на правом берегу реки Утюшки (в настоящее время – залива Куйбышевского водохранилища), у подножия верхней террасы)**

**Карта (схема) границ территории объекта культурного наследия федерального значения «Кураловская стоянка», II тыс. до н.э., расположенного по адресу: Спасский муниципальный район, с. Куралово (в 650 м к югу от усадьбы Молоствовых, на правом берегу реки Утюшки (в настоящее время – залива Куйбышевского водохранилища), у подножия верхней террасы)**



**2**  
 - «Кураловская стоянка», II тыс. до н.э.

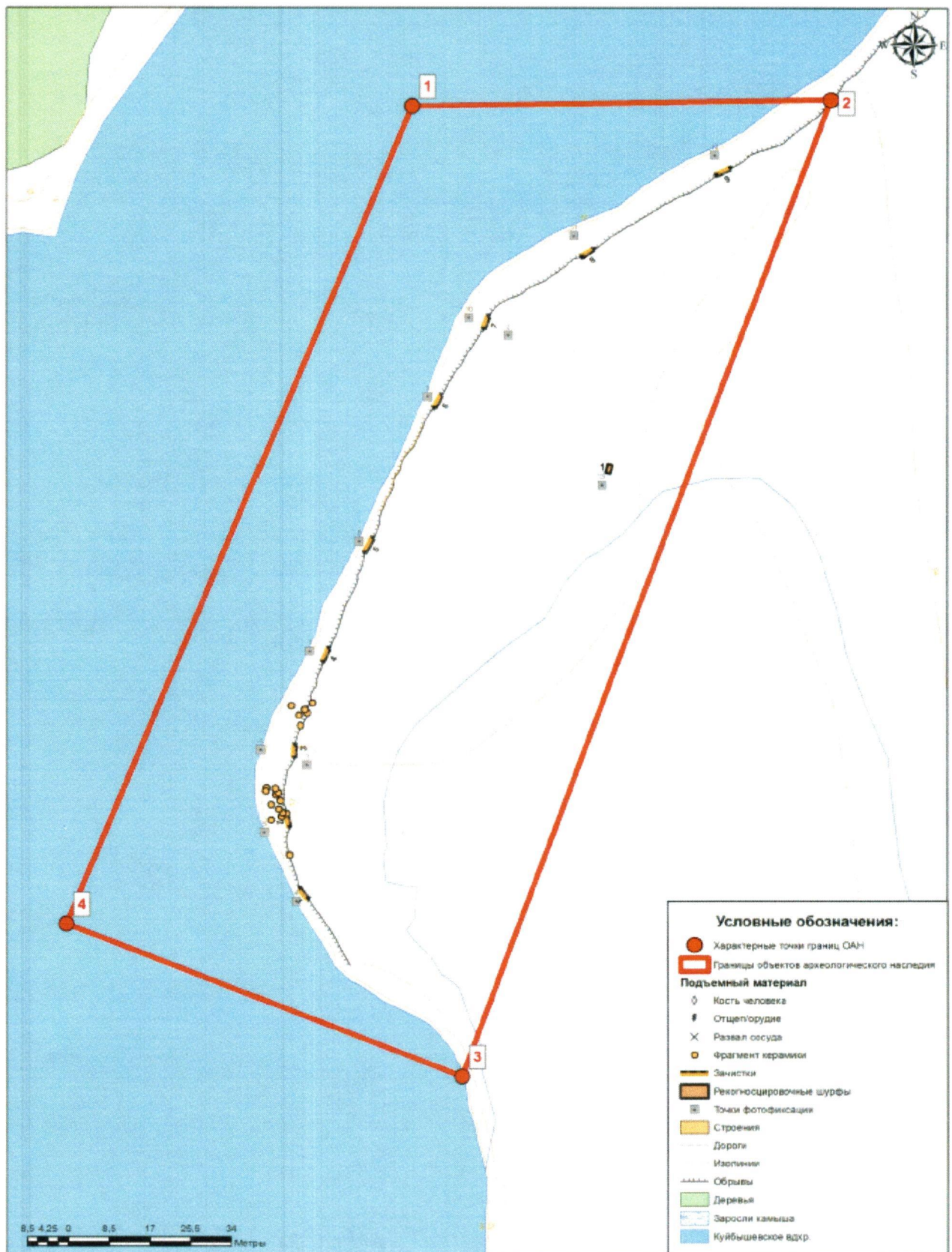

**Картографическое описание** границ территории объекта культурного наследия федерального значения «Кураловская стоянка», II тыс. до н.э., расположенного по адресу: Спасский муниципальный район, с. Куралово (в 650 м к югу от усадьбы Молоствовых, на правом берегу реки Утюшки (в настоящее время – залива Куйбышевского водохранилища), у подножия верхней террасы)

Объект культурного наследия расположен на территории Спасского района Республики Татарстан в 650 м к югу от усадьбы Молоствовых в с. Куралово, на правом берегу р. Утюшки (в настоящее время – залива Куйбышевского водохранилища), у подножия верхней террасы. Площадка памятника с запада ограничена рекой, с юго-востока и востока – неглубокой заболоченной ложбиной.

Граница территории объекта археологического наследия проходит: от точки 1 на восток 87,2 м до точки 2; от точки 2 на юго-юго-запад 224,6 м до точки 3; от точки 3 на северо-запад 88,7 м до точки 4; от точки 4 на северо-северо-восток 55,3 м до точки 1.

**Таблица поворотных точек** границы территории объекта культурного наследия федерального значения «Кураловская стоянка», II тыс. до н.э., расположенного по адресу: Спасский муниципальный район, с. Куралово (в 650 м к югу от усадьбы Молоствовых, на правом берегу реки Утюшки (в настоящее время – залива Куйбышевского водохранилища), у подножия верхней террасы)

<b>Кураловская стоянка</b>				
Координаты точки в местной системе координат (МСК-16)			Координаты точки во Всемирной геодезической системе координат 1984 года (WGS-84)	
№	X	Y	северная широта В	восточная долгота L
1.	392179.65	1324974.95	55,03783806	49,42236332
2.	392183.50	1325062.24	55,03786827	49,42372898
3.	391970.42	1324991.28	55,03595786	49,4226005
4.	392001.14	1324908.03	55,03623791	49.42130117

**9. Границы территории объекта культурного наследия федерального значения «Кураловское селище», II тыс. до н.э., эпоха средневековья, расположенного по адресу: Спасский муниципальный район, с. Куралово (в 300 м к западо–северо–западу от усадьбы Молоствовых, в 560 м от разрушенного моста через реку Бездна на северо–восточной оконечности острова, образовавшегося после затопления водохранилища на месте мыса при впадении реки Утюшки в реку Бездна)**

**Карта (схема) границ** территории объекта культурного наследия федерального значения «Кураловское селище», II тыс. до н.э., эпоха средневековья, расположенного по адресу: Спасский муниципальный район, с. Куралово (в 300 м к западо–северо–западу от усадьбы Молоствовых, в 560 м от разрушенного моста через реку Бездна на северо–восточной оконечности острова, образовавшегося после затопления водохранилища на месте мыса при впадении реки Утюшки в реку Бездна)



**1** - «Кураловское селище», II тыс. до н.э., эпоха средневековья

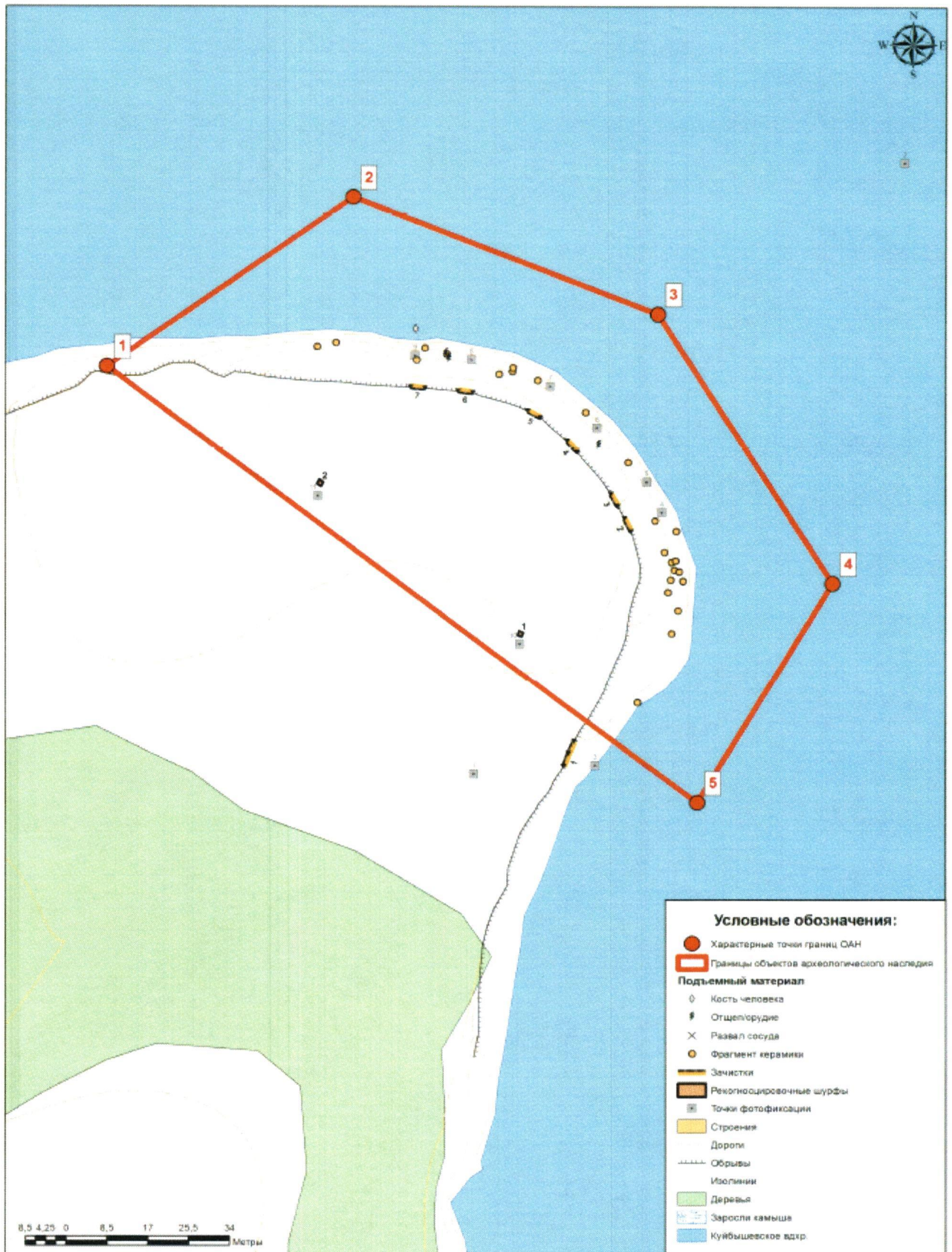

**Картографическое описание** границ территории объекта культурного наследия федерального значения «Кураловское селище», II тыс. до н.э., эпоха средневековья, расположенного по адресу: Спасский муниципальный район, с. Куралово (в 300 м к западо–северо–западу от усадьбы Молоствовых, в 560 м от разрушенного моста через реку Бездна на северо–восточной оконечности острова, образовавшегося после затопления водохранилища на месте мыса при впадении реки Утюшки в реку Бездна)

Объект культурного наследия расположен на территории Спасского района Республики Татарстан в 300 м к западу-северо-западу от усадьбы Молоствовых в с. Куралово, в 560 м к югу от разрушенного моста через р. Бездну, на северо-восточной оконечности острова, образовавшегося после затопления водохранилища на месте мыса при впадении р. Утюшки в р. Бездну.

Граница территории объекта археологического наследия проходит: от точки 1 на северо-восток 62,9 м до точки 2; от точки 2 на юго-восток 68,5 м до точки 3; от точки 3 на юго-восток 68,5 м до точки 4, от точки 4 на юго-запад 55,3 м до точки 5; от точки 5 на северо-запад 155,4 м до точки 1.

**Таблица поворотных точек** границы территории объекта культурного наследия федерального значения «Кураловское селище», II тыс. до н.э., эпоха средневековья, расположенного по адресу: Спасский муниципальный район, с. Куралово (в 300 м к западо–северо–западу от усадьбы Молоствовых, в 560 м от разрушенного моста через реку Бездна на северо–восточной оконечности острова, образовавшегося после затопления водохранилища на месте мыса при впадении реки Утюшки в реку Бездна)

<b>Кураловское селище</b>				
Координаты точки в местной системе координат (МСК-16)			Координаты точки во Всемирной геодезической системе координат 1984 года (WGS-84)	
№	X	Y	северная широта В	восточная долгота L
1.	392794.18	1324753.93	55,04336914	49,41895929
2.	392831.97	1324804.21	55,04370607	49,41974917
3.	392808.59	1324868.62	55,04349283	49,42075463
4.	392751.46	1324906.51	55,04297784	49,42134253
5.	392703.07	1324879.79	55,04254449	49,42092023

**10. Границы территории объекта культурного наследия федерального значения «Никольский вал», XII – XVIII вв. н.э., расположенного по адресу: Спасский муниципальный район, с. Никольское (с центральной части села, протягиваясь на запад, имеет несколько извилин)**

**Карта (схема) границ территории объекта культурного наследия федерального значения «Никольский вал», XII – XVIII вв. н.э., расположенного по адресу: Спасский муниципальный район, с. Никольское (с центральной части села, протягиваясь на запад, имеет несколько извилин)**

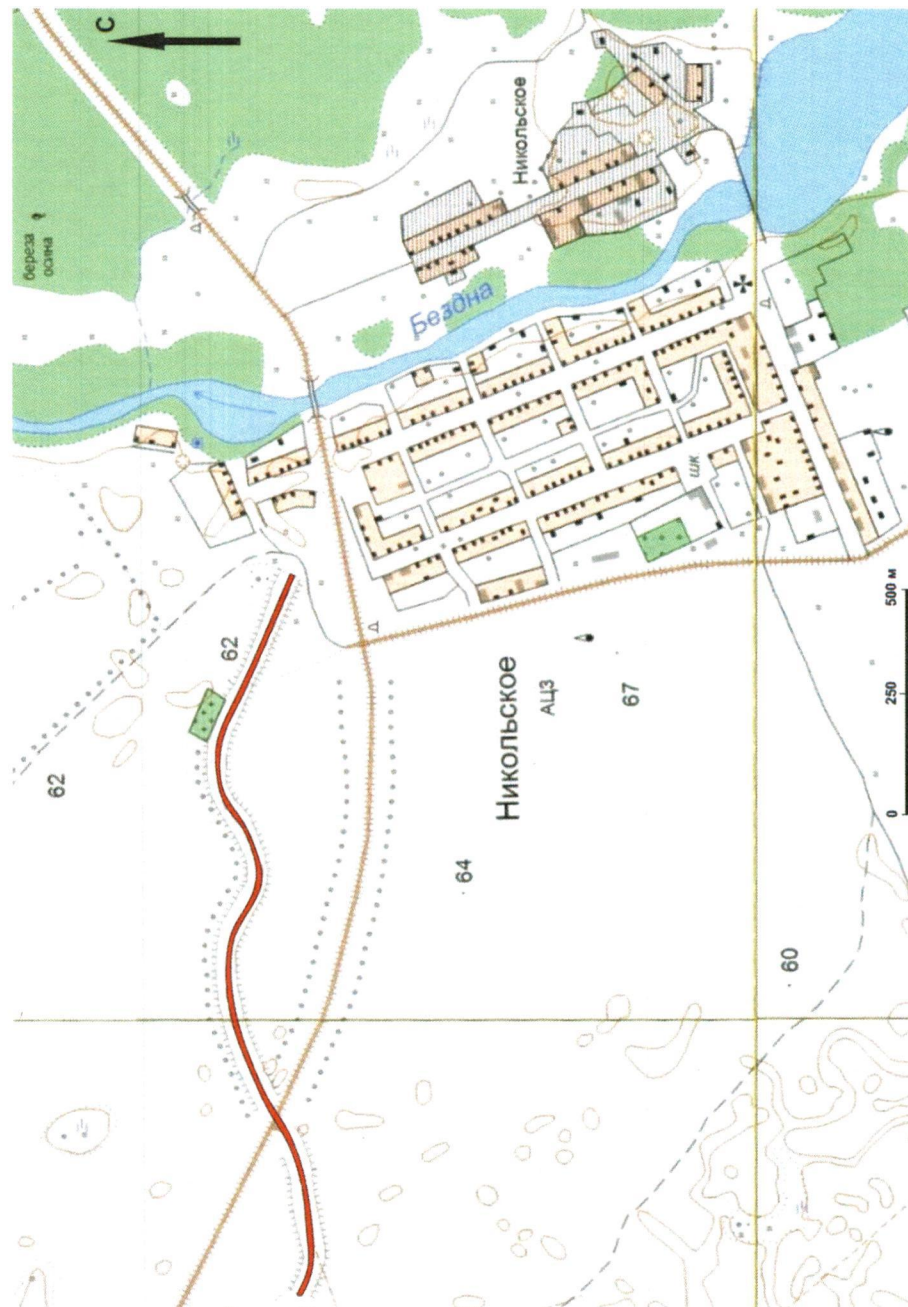

**«Никольский вал», XII – XVIII вв. н.э.**





**Картографическое описание** границ территории объекта культурного наследия федерального значения «Никольский вал», XII – XVIII вв. н.э., расположенного по адресу: Спасский муниципальный район, с. Никольское (с центральной части села, протягиваясь на запад, имеет несколько извилин)

Объект культурного наследия расположен на территории Спасского района Республики Татарстан. Восточная часть вала – расположена на территории села Никольское и имеет протяженность, центральная часть – от западной границы села Никольское до пересечения с автомобильной дорогой Болгар – Базарные Матаки, западная часть вала – от автомобильной дороги Болгар – Базарные Матаки до болотистой местности.

Граница территории объекта археологического наследия проходит: от точки 1 на северо-запад 217,8 м до точки 2; от точки 2 на северо-запад 247,8 до точки 3; от точки 3 на юго-запад 129 м до точки 4; от точки 4 на юго-запад 138,1 м до точки 5; от точки 5 на запад 100,3 м до точки 6; от точки 6 на северо-запад 93,2 м до точки 7; от точки 7 на запад 157,3 м до точки 8; от точки 8 на юго-запад 176,3 м до точки 9; от точки 9 на юго-запад 96,3 м до точки 10; от точки 10 на юго-запад 167,6 м до точки 11; от точки 11 на запад 124,6 м до точки 12; от точки 12 на северо-запад 103,8 м до точки 13; от точки 13 на северо-запад 166,9 м до точки 14; от точки 14 на северо-восток 61,3 м до точки 15; от точки 15 на юго-восток 52,9 м до точки 16; от точки 16 на юго-восток 87,4 м до точки 17; от точки 17 на юго-восток 93,7 м до точки 18; от точки 18 на северо-восток 108,8 м до точки 19; от точки 19 на северо-восток 159 м до точки 20; от точки 20 на северо-восток 86,2 м до точки 21; от точки 21 на северо-восток 142,1 м до точки 22; от точки 22 на северо-восток 96,9 м до точки 23; от точки 23 на восток 93,1 м до точки 24; от точки 24 на юго-восток 70,5 м до точки 25; от точки 25 на юго-восток 73,1 м до точки 26; от точки 26 на восток 128,5 м до точки 27; от точки 27 на северо-восток 122,7 м до точки 28; от точки 28 на северо-восток 87,5 м до точки 29; от точки 29 на юго-восток 252,8 м до точки 30; от точки 30 на юго-восток 252,4 м до точки 31; от точки 31 на юго-запад 75 м до точки 1.

**Таблица поворотных точек** границы территории объекта культурного наследия федерального значения «Никольский вал», XII – XVIII вв. н.э., расположенного по адресу: Спасский муниципальный район, с. Никольское (с центральной части села, протягиваясь на запад, имеет несколько извилин)

<b>Никольский вал</b>				
Координаты точки в местной системе координат (МСК-16)			Координаты точки во Всемирной геодезической системе координат 1984 года (WGS-84)	
<b>№</b>	<b>X</b>	<b>Y</b>	<b>северная широта В</b>	<b>восточная долгота L</b>
1.	379637.10	1322911.41	54.925271	49.389091
2.	379715.78	1322708.22	54.925987	49.385928

3.	379819.85	1322483.18	54.926932	49.382426
4.	379770.39	1322363.99	54.926493	49.380563
5.	379722.44	1322234.46	54.926068	49.378539
6.	379740.21	1322135.58	54.926232	49.376998
7.	379780.65	1322051.46	54.926599	49.375689
8.	379772.10	1321894.29	54.926529	49.373237
9.	379720.41	1321725.61	54.926072	49.370602
10.	379671.36	1321642.62	54.925635	49.369304
11.	379636.73	1321478.60	54.925331	49.366743
12.	379621.23	1321354.86	54.925197	49.364812
13.	379654.38	1321256.42	54.925499	49.363279
14.	379766.01	1321132.16	54.926507	49.361349
15.	379814.17	1321170.14	54.926938	49.361945
16.	379787.67	1321215.98	54.926698	49.362658
17.	379722.82	1321274.63	54.926113	49.363568
18.	379688.28	1321361.79	54.925799	49.364925
19.	379704.71	1321469.49	54.925942	49.366606
20.	379739.74	1321624.67	54.926250	49.369029
21.	379774.62	1321703.55	54.926560	49.370262
22.	379832.58	1321833.42	54.927075	49.372292
23.	379856.53	1321927.35	54.927286	49.373759
24.	379862.55	1322020.35	54.927336	49.375210
25.	379851.42	1322090.02	54.927233	49.376296
26.	379822.25	1322157.10	54.926968	49.377340
27.	379808.52	1322284.94	54.926839	49.379333
28.	379873.49	1322389.25	54.927418	49.380965
29.	379892.51	1322474.74	54.927585	49.382300
30.	379803.30	1322711.44	54.926773	49.385985
31.	379704.84	1322943.96	54.925878	49.389604

**11. Границы территории объекта культурного наследия федерального значения «Щербетское городище», X – XIII вв., расположенного по адресу: Спасский муниципальный район, в 3,5 км к северо–западу от с. Щербеть**

**Карта (схема) границ территории объекта культурного наследия федерального значения «Щербетское городище», X – XIII вв., расположенного по адресу: Спасский муниципальный район, в 3,5 км к северо–западу от с. Щербеть**

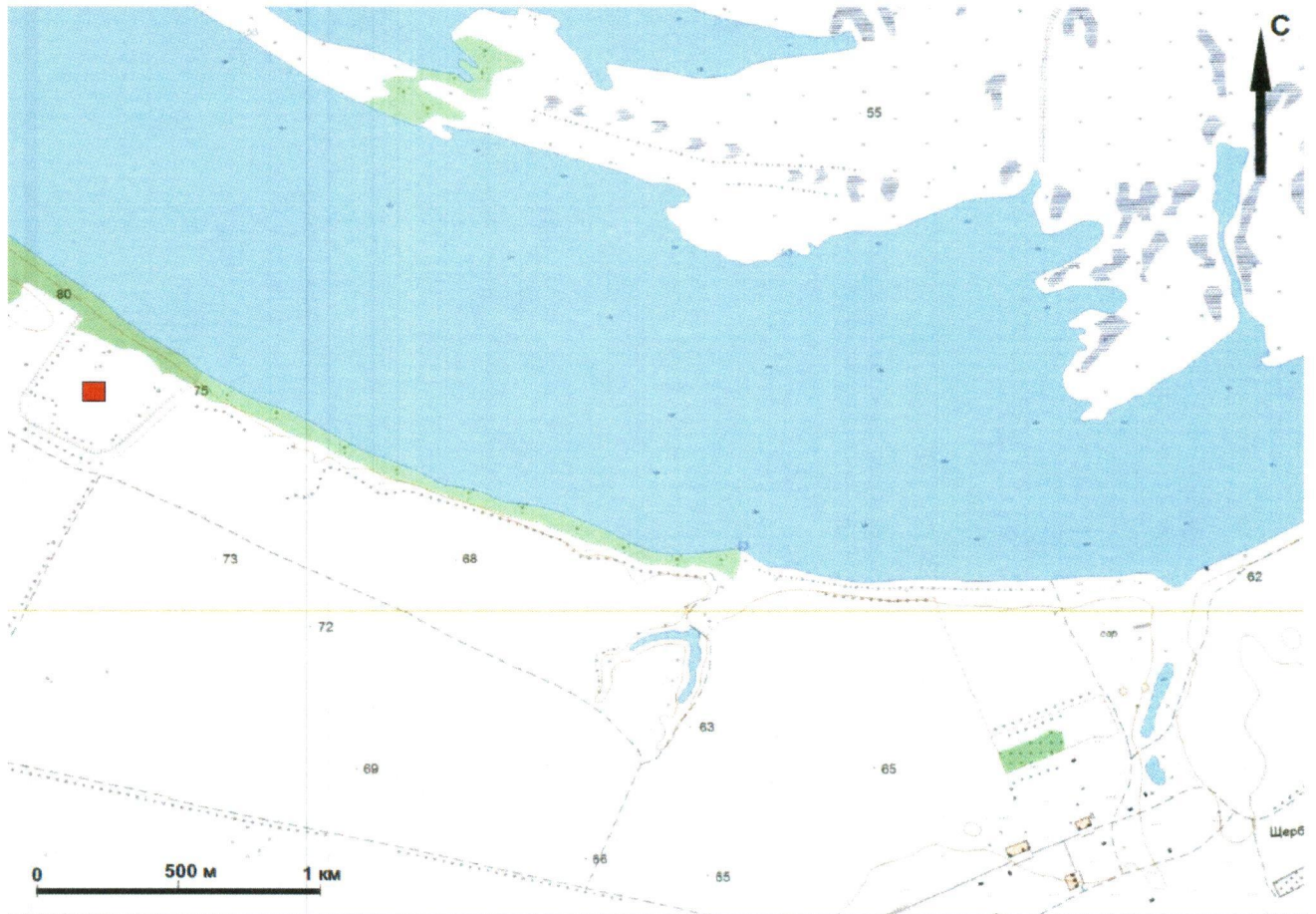

 «Щербетское городище», X – XIII вв.



**Картографическое описание** границ территории объекта культурного наследия федерального значения «Щербетское городище», X – XIII вв., расположенного по адресу: Спасский муниципальный район, в 3,5 км к северо-западу от с. Щербеть

Объект культурного наследия расположен на территории Спасского района Республики Татарстан в 3,5 км к северо-западу от северной окраины с. Щербеть (азимут на село  $110^\circ$ ) и в 4,8 км к северу от северной окраины с. Красная Слобода (азимут на село  $190^\circ$ ).

Граница территории объекта археологического наследия проходит: от точки 1 на юго-запад 40,6 м до точки 2; от точки 2 на юго-запад 106,2 м до точки 3; от точки 3 на юго-запад 124,8 м до точки 4; от точки 4 на юго-запад 57,1 м до точки 5; от точки 5 на юго-запад 60,9 м до точки 6; от точки 6 на юго-запад 57,3 м до точки 7; от точки 7 на запад 55,1 м до точки 8; от точки 8 на северо-запад 55,9 м до точки 9; от точки 9 на северо-запад 115 м до точки 10; от точки 10 на северо-запад 131,3 м до точки 11; от точки 11 на северо-запад 60,5 м до точки 12; от точки 12 на северо-восток 51,5 м до точки 13; от точки 13 на северо-восток 65,3 м до точки 14; от точки 14 на северо-восток 198,6 м до точки 15; от точки 15 на северо-восток 122,8 м до точки 16; от точки 16 на юго-восток 253,8 м до точки 17; от точки 17 на юго-восток 158,4 м до точки 18; от точки 18 на юго-восток 104 м до точки 19.

**Таблица поворотных точек** границы территории объекта культурного наследия федерального значения «Щербетское городище», X – XIII вв., расположенного по адресу: Спасский муниципальный район, в 3,5 км к северо–западу от с. Щербеть

<b>Щербетское городище</b>				
Координаты точки в местной системе координат (МСК-16)			Координаты точки во Всемирной геодезической системе координат 1984 года (WGS-84)	
<b>№</b>	<b>X</b>	<b>Y</b>	<b>северная широта В</b>	<b>восточная долгота L</b>
1.	388786.09	1316219.67	55.007715	49.285231
2.	388754.27	1316194.45	55.007430	49.284835
3.	388681.75	1316116.84	55.006781	49.283618
4.	388591.71	1316030.34	55.005975	49.282261
5.	388561.26	1315981.94	55.005703	49.281503
6.	388533.68	1315927.65	55.005457	49.280653
7.	388520.79	1315871.77	55.005343	49.279779
8.	388523.60	1315816.74	55.005370	49.278919
9.	388539.89	1315763.19	55.005518	49.278083
10.	388596.10	1315662.79	55.006026	49.276517
11.	388674.55	1315557.46	55.006734	49.274875
12.	388731.36	1315536.40	55.007245	49.274549
13.	388782.05	1315545.95	55.007700	49.274701
14.	388838.71	1315578.45	55.008208	49.275212
15.	388985.02	1315712.82	55.009518	49.277320
16.	389077.36	1315794.00	55.010345	49.278594
17.	388926.68	1315998.31	55.008985	49.281779
18.	388835.97	1316128.32	55.008166	49.283806

**12. Границы территории объекта культурного наследия федерального значения «Танкеевский могильник», IX – X вв., расположенного по адресу: Спасский муниципальный район, с. Танкеевка (на возвышенном левом берегу реки Утка)**

**Карта (схема) границ территории объекта культурного наследия федерального значения «Танкеевский могильник», IX – X вв., расположенного по адресу: Спасский муниципальный район, с. Танкеевка (на возвышенном левом берегу реки Утка)**

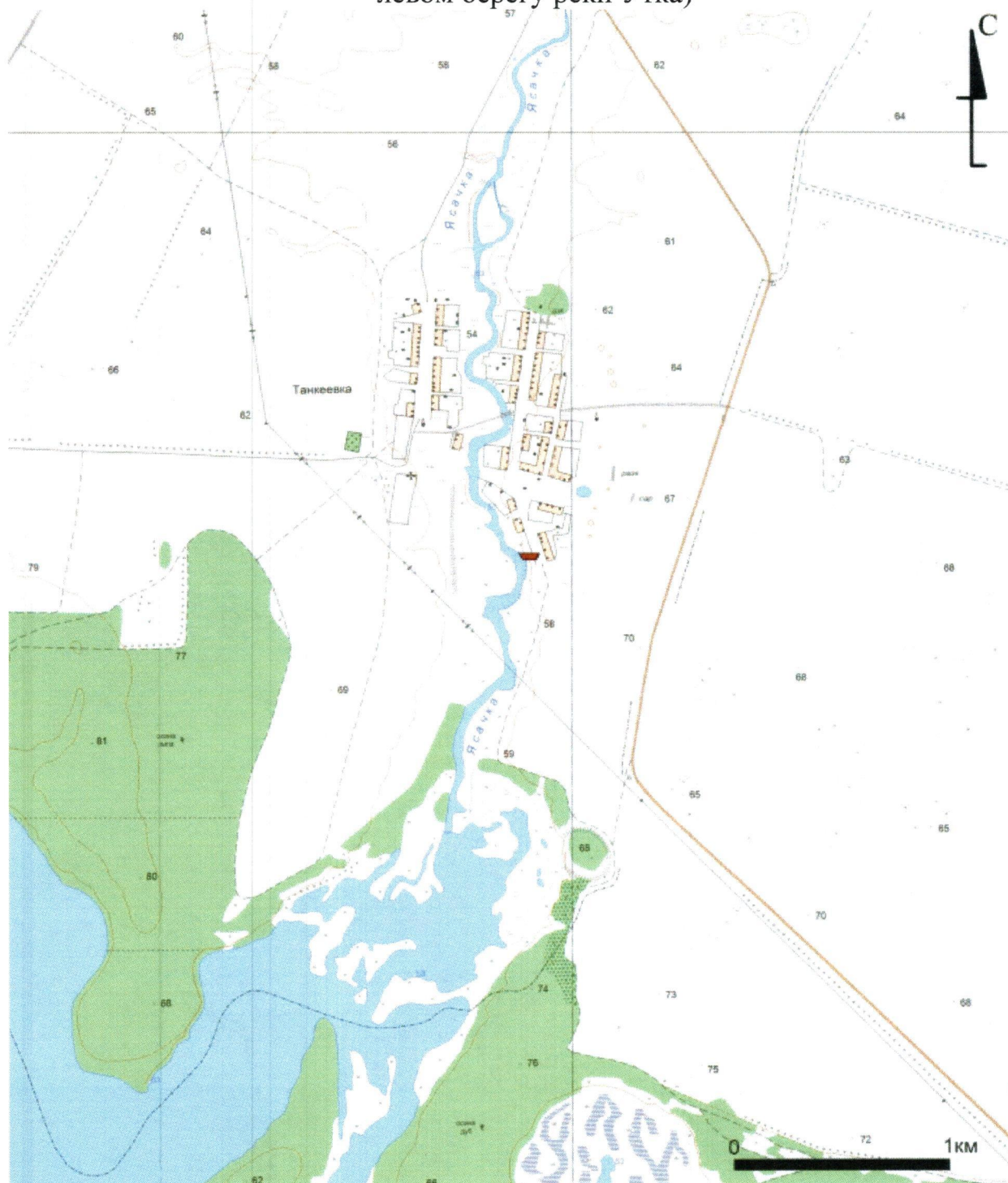

 - «Танкеевский могильник», IX – X вв.

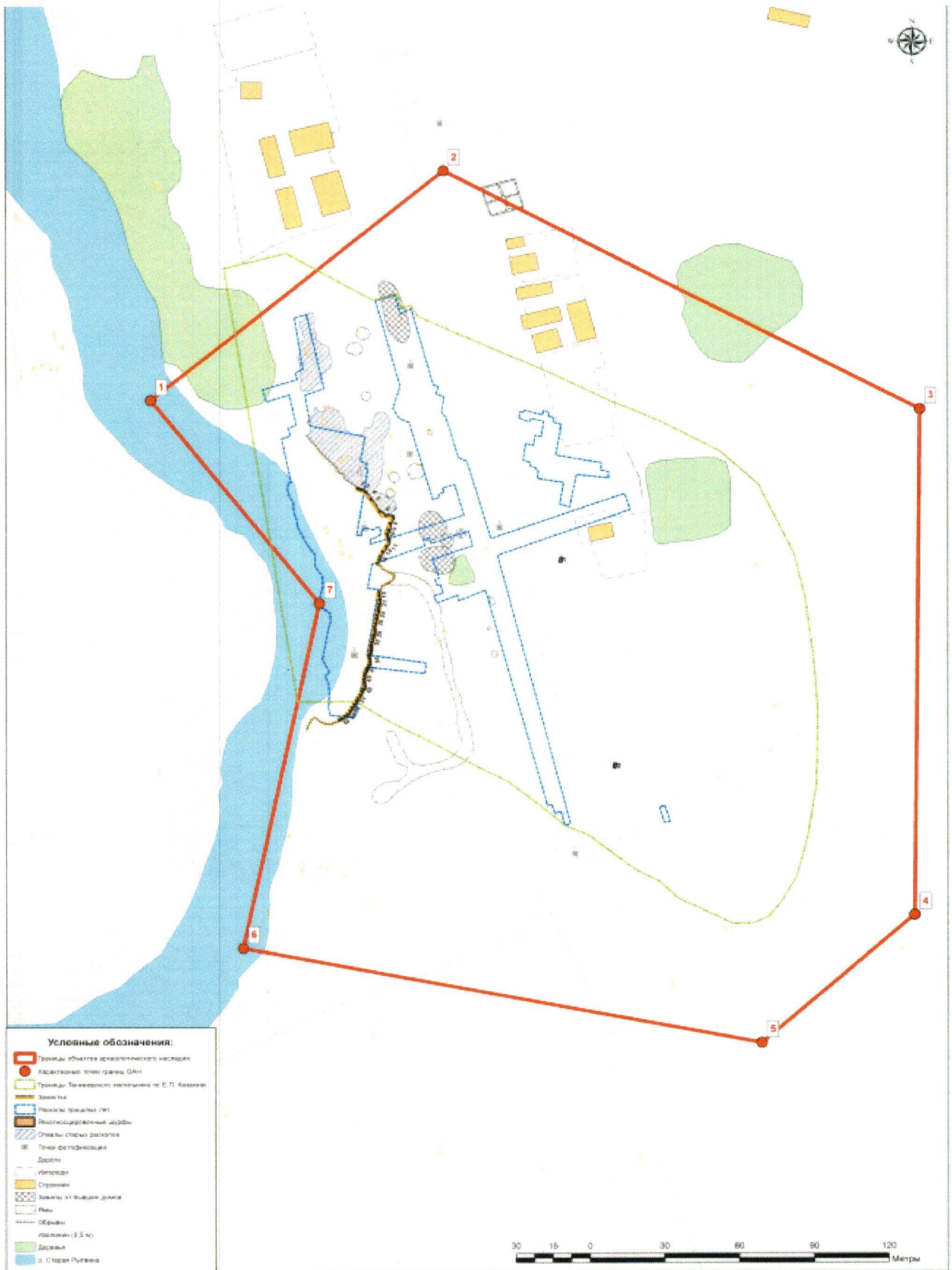

**Картографическое описание** границ территории объекта культурного наследия федерального значения «Танкеевский могильник», IX – X вв., расположенного по адресу: Спасский муниципальный район, с. Танкеевка (на возвышенном левом берегу реки Утка)

Объект культурного наследия расположен на территории Спасского района Республики Татарстан в южной части с. Танкеевка, на высоком левом берегу р. Старая Рывина (Ясачка). Территория могильника была в прошлом застроена домами с. Танкеевка, от которых к настоящему времени сохранились завалы кирпича и прослеживающиеся на поверхности котлованы. Могильник непосредственно примыкает к берегу реки.

Граница территории объекта археологического наследия проходит: от точки 1 на северо-восток 152,2 м до точки 2; от точки 2 на юго-запад 215,9 м до точки 3; от точки 3 на юг 211,2 м до точки 4; от точки 4 на юго-запад 81,4 м до точки 5; от точки 5 на западо-северо-запад 212,9 м до точки 6; от точки 6 на северо-северо-восток 147,3 м до точки 7; от точки 7 на северо-запад 108,4 м до точки 1.

**Таблица поворотных точек** границы территории объекта культурного наследия федерального значения «Танкеевский могильник», IX – X вв., расположенного по адресу: Спасский муниципальный район, с. Танкеевка (на возвышенном левом берегу реки Утка)

<b>Танкеевский могильник. IX-X вв.</b>				
Координаты точки в местной системе координат (МСК-16)			Координаты точки во Всемирной геодезической системе координат 1984 года (WGS-84)	
<b>№</b>	<b>X</b>	<b>Y</b>	<b>северная широта В</b>	<b>восточная долгота L</b>
1.	367368.38	1305591.96	54,81555067	49,11871895
2.	367467.57	1305707.36	54,81644047	49,12051592
3.	367373.54	1305901.61	54,81559351	49,1235357
4.	367162.36	1305905.40	54,81369648	49,12359047
5.	367107.21	1305845.58	54,81320171	49,12265901
6.	367140.93	1305635.39	54,81350698	49,11939023
7.	367285.76	1305662.12	54,81480773	49,11980878



Приложение № 2  
к приказу Комитета  
Республики Татарстан  
по охране объектов  
культурного наследия  
от «17» 12.2019 № 272-П

**Режим использования территорий объектов культурного наследия  
федерального значения, расположенных на территории Спасского  
муниципального района Республики Татарстан**

В границах территорий объектов культурного наследия федерального значения, расположенных на территории Спасского муниципального района Республики Татарстан:

1. «Бураковско–Кожаевский вал», XVII – XVIII вв. н.э., расположенного по адресу: Спасский муниципальный район, с. Кожаевка (с северо–восточной части д. Кожаевка, от правого берега реки Ахтай протянувшись на юго–запад, прерываясь в одном месте руслом древней реки);

2. «Гусихинское городище», X – XIII вв. н.э., расположенного по адресу: Спасский муниципальный район, на краю верхней коренной террасы реки Бездна, в 230 м от русла реки Бездна, в 1,30 км к северу от церкви с. Гусиха, в 3,6 км к юго–востоку от церкви с. Антоновка, в 3,35 км от мечети с. Татарская Тахтала;

3. «Измерский могильник», начало II тыс. н.э., расположенного по адресу: Спасский муниципальный район, с. Измери (на краю верхней террасы реки Ахтай, в устье короткого глубокого оврага, вытянутого в направлении с востока на запад, в 180 м к югу от крайнего юго–восточного дома с. Измери);

4. «Кожаевское городище», X – XV вв. н.э., расположенного по адресу: Спасский муниципальный район, на краю верхней террасы коренного берега реки Ахтай, в 1,25 км к западу от моста через реку Ахтай на территории д. Кожаевка (по асфальтовой дороге Кожаевка – Коминтерн), в 2,3 км к западо–северо–западу от перекрестка автодороги «Алексеевское – Болгар» с «Кожаевка – Коминтерн»;

5. «Косяковское селище», V – VII вв., X – XIII вв., расположенного по адресу: Спасский муниципальный район, с. Куралово, в 1,2 км к северо–востоку и в 2,7 км к северу от села;

6. Куйбышевский могильник», XV – XI вв. до н.э., расположенного по адресу: Спасский муниципальный район, Куйбышев (Старый), бывш. город, на узком размытом полуострове левого берега реки Бездна к западу от Старокуйбышевского поселения II;

7. «Куйбышевско–Кураловский вал», X – XIII вв., XVIII в. н.э., расположенного по адресу: Спасский муниципальный район, с. Куралово (в 1,65 км к юго–западу от центра села на узкой косе, в 1,93 км к западо–юго–западу от центра села, на острове Старый город в акватории Куйбышевского водохранилища, в пойме левого берега реки Бездна, сильно расчлененной

водной сетью);

8. «Кураловская стоянка», II тыс. до н.э., расположенного по адресу: Спасский муниципальный район, с. Куралово (в 650 м к югу от усадьбы Молоствовых, на правом берегу реки Утюшки (в настоящее время – залива Куйбышевского водохранилища), у подножия верхней террасы);

9. «Кураловское селище», II тыс. до н.э., эпоха средневековья, расположенного по адресу: Спасский муниципальный район, с. Куралово (в 300 м к западо–северо–западу от усадьбы Молоствовых, в 560 м от разрушенного моста через реку Бездна на северо–восточной оконечности острова, образовавшегося после затопления водохранилища на месте мыса при впадении реки Утюшки в реку Бездна);

10. «Никольский вал», XII – XVIII вв. н.э., расположенного по адресу: Спасский муниципальный район, с. Никольское (с центральной части села, протягиваясь на запад, имеет несколько извилин);

11. «Щербетское городище», X – XIII вв., расположенного по адресу: Спасский муниципальный район, в 3,5 км к северо–западу от с. Щербеть;

12. «Танкеевский могильник», IX – X вв., расположенного по адресу: Спасский муниципальный район, с. Танкеевка (на возвышенном левом берегу реки Утка)

**разрешается:**

проведение работ по изучению памятника, включая работы, имеющие целью поиск и изъятие археологических предметов, на основании разрешения (открытого листа), выданного федеральным органом охраны объектов культурного наследия;

проведение работ по сохранению памятника на основании согласованных с уполномоченным органом в области сохранения, использования, популяризации и охраны объектов культурного наследия обязательных разделов об обеспечении сохранности памятника в проектах проведения земляных, строительных, мелиоративных, хозяйственных работ, работ по использованию лесов и иных работ в границах территории памятника или проектов обеспечения сохранности памятника либо планов проведения спасательных археологических полевых работ;

проведение земляных, строительных, мелиоративных, хозяйственных работ, работ по использованию лесов и иных работ при условии обеспечения сохранности объекта археологического наследия;

проведение мероприятий по музеефикации памятника;

организация обеспечения в соответствии с действующим законодательством доступа граждан к памятнику;

покос травостоя, расчистка территории от сухостоя, деревьев и кустарников самосеянного и порослевого происхождения.

**запрещается:**

проектирование и проведение землеустроительных, земляных, строительных, мелиоративных, лесоустроительных, хозяйственных и иных работ, связанных с нарушением почвенного покрова на территории объектов культурного (археологического) наследия, без реализации согласованных

соответствующим исполнительным органом государственной власти обязательных разделов об обеспечении сохранности указанных объектов культурного наследия в проектах проведения таких работ или проектов обеспечения сохранности указанных объектов культурного наследия либо плана проведения спасательных археологических полевых работ, включающих оценку воздействия проводимых работ на указанные объекты культурного наследия; свалка мусора, бытовых отходов.