

**ИСПОЛНИТЕЛЬНЫЙ КОМИТЕТ  
ВЕРХНЕУСЛОНСКОГО  
МУНИЦИПАЛЬНОГО РАЙОНА  
РЕСПУБЛИКИ ТАТАРСТАН**



**ТАТАРСТАН РЕСПУБЛИКАСЫ  
ЮГАРЫ ОСЛАН  
МУНИЦИПАЛЬ РАЙОНЫ  
БАШКАРМА КОМИТЕТЫ**

---

**ПОСТАНОВЛЕНИЕ**

**КАРАР**

**с. Верхний Услон**

---

О внесении изменений в постановление Исполнительного комитета Верхнеуслонского муниципального района Республики Татарстан от 23.04.2024 года №474 «Об установлении публичного сервитута с целью размещения (строительства с последующей эксплуатацией) линейного объекта газоснабжения "Закольцовка газопровода высокого давления между АГРС Елизаветино и АГРС Октябрьский Верхнеуслонского района РТ"

В соответствии с главой V.7, пунктом 3 статьи 39.43 Земельного кодекса Российской Федерации, статьей 3.6 Федерального закона от 25.10.2001 №137-ФЗ «О введении в действие Земельного кодекса Российской Федерации», Исполнительный комитет Верхнеуслонского муниципального района Республики Татарстан **ПОСТАНОВЛЯЕТ:**

1. Внести следующие изменения в постановление Исполнительного комитета Верхнеуслонского муниципального района Республики Татарстан от 23.04.2024г. № 474 «Об установлении публичного сервитута с целью размещения (строительства с последующей эксплуатацией) линейного объекта газоснабжения "Закольцовка газопровода высокого давления между АГРС Елизаветино и АГРС Октябрьский Верхнеуслонского района РТ"»:

- пункт 1 изложить в следующей редакции: «1. Установить публичный сервитут на основании ходатайства общества с ограниченной ответственностью «Газпром трансгаз Казань» об установлении публичного сервитута сроком на 49 (сорок девять) лет в отношении земельных участков общей площадью 39 187 кв.м. согласно приложению № 1 в целях размещения (строительства с последующей эксплуатацией) линейного объекта газоснабжения «Закольцовка газопровода высокого давления между АГРС Елизаветино и АГРС Октябрьский Верхнеуслонского района РТ»;
- пункт 3 изложить в следующей редакции: «3. Установить, что:
  - порядок расчета и внесения платы за публичный сервитут осуществляется в соответствии со статьей 39.46 Земельного кодекса Российской Федерации;
  - срок, в течение которого использование земельных участков, указанных в пункте 1 настоящего постановления, в соответствии с их разрешенным использованием будет

невозможно или существенно затруднено в связи с осуществлением деятельности для обеспечения которой устанавливается публичный сервитут 11 (одиннадцать) месяцев.

- пункт 5 изложить в следующей редакции: «5. Предложить ООО «Газпром трансгаз Казань»:

- заключить с правообладателями земельных участков, соглашения об осуществлении публичного сервитута;

- обратиться в уполномоченный орган с заявлением об утверждении границ охранной зоны в отношении объекта, указанного в пункте 1 настоящего постановления, в порядке, предусмотренном постановлением Правительства Российской Федерации от 20.11.2000 №878 «Об утверждении Правил охраны газораспределительных сетей»;

- проводить строительно-монтажные работы на земельных участках в соответствии с графиком производства строительно-монтажных работ и плановые (ремонтные) ремонтные работы один раз в год.

- пункт 6 изложить в следующей редакции: «6. ООО «Газпром трансгаз Казань» привести земельный участок, указанный в приложении к настоящему постановлению, в состояние, пригодное для использования в соответствии с видами разрешенного использования, снести инженерное сооружение (инженерные сооружения), размещенное (размещенные) на основании публичного сервитута, в соответствующие сроки, предусмотренные статьей 39.50 Земельного кодекса Российской Федерации.

2. Приложение №1 к постановлению «Перечень земельных участков, в отношении которых устанавливается публичный сервитут» утвердить в новой прилагаемой к этому постановлению редакции;

3. Приложение №2 к постановлению изменить и утвердить в новой прилагаемой к этому постановлению редакции «Графическое описание местоположения границ публичного сервитута».

4. МКУ «Палата имущественных и земельных отношений Верхнеуслонского муниципального района Республики Татарстан» в установленном законодательством порядке в течение пяти рабочих дней со дня принятия настоящего постановления обеспечить:

- размещение настоящего постановления на официальном сайте Верхнеуслонского муниципального района Республики Татарстан в информационно-телекоммуникационной сети «Интернет» и в официальном источнике опубликования нормативно-правовых актов районной газете «Волжская Новь»;

- направление копий настоящего постановления обществу с ограниченной ответственностью «Газпром трансгаз Казань» (ООО «Газпром трансгаз Казань»), Управлению Федеральной службы государственной регистрации, кадастра и картографии по Республике Татарстан, правообладателям земельных участков, указанных в приложении № 1 к настоящему постановлению.

5. Предложить обществу с ограниченной ответственностью «Газпром трансгаз Казань»:

- заключить с правообладателями земельных участков, указанных в приложении, соглашения об установлении публичного сервитута;

Обществу с ограниченной ответственностью «Газпром трансгаз Казань» (ООО «Газпром трансгаз Казань») по окончании срока действия публичного сервитута привести земельные участки, указанные в приложении, в состояние, пригодное для использования в соответствии с их видом разрешенного использования.

6. Контроль над исполнением настоящего постановления оставляю за собой.

**Врио руководителя  
Исполнительного комитета**

Зеленова А.А.  
2024-541



**М.М. Черменский**

Приложение № 1 к постановлению  
Исполнительного комитета  
Верхнеуслонского муниципального  
района Республики Татарстан  
от \_\_\_\_\_ № \_\_\_\_\_

Перечень земельных участков, в отношении которых устанавливается  
публичный сервитут

№ п/п	Кадастровый номер ЗУ	Кадастровый номер ЗУ единого землепользования	Правообладатель земельного участка	Вид права	Местонахождение участка согласно сведениям из ЕГРН	Площадь, на которую устанавливается сервитут кв.м.
1	2	3	4	5	6	7
1	16:15:120601	-	-	-	Республика Татарстан, Верхнеуслонский муниципальный район	205
2	16:15:121101	-	-	-	Республика Татарстан, Верхнеуслонский муниципальный район	5608
3	16:15:120301	-	-	-	Республика Татарстан, Верхнеуслонский муниципальный район	304
4	16:15:150501	-	-	-	Республика Татарстан, Верхнеуслонский муниципальный район	2
5	16:15:150601	-	-	-	Республика Татарстан, Верхнеуслонский муниципальный район	3440
6	16:15:120601:1749	-	Закрытый паевой инвестиционный рентный фонд "Казанский земельный инвестиционный фонд"	Долевая собственность	Республика Татарстан, Верхнеуслонский муниципальный район, Набережно-Морквашское сельское поселение	2966
			ООО "Управляющая компания "Капитал-Траст-Инвест"	Доверительное управление		

7	16:15:120601:2051	-	Закрытый паевой инвестиционный рентный фонд "Казанский земельный инвестиционный фонд"	Долевая собственность	Республика Татарстан, Верхнеуслонский муниципальный район, Набережно-Морквашское сельское поселение	435
			ООО "Управляющая компания "Капитал-Траст-Инвест"	Доверительное управление		
8	16:15:120601:2050	-	Закрытый паевой инвестиционный рентный фонд "Казанский земельный инвестиционный фонд"	Долевая собственность	Республика Татарстан, Верхнеуслонский муниципальный район, Набережно-Морквашское сельское поселение	1257
			ООО "Управляющая компания "Капитал-Траст-Инвест"	Доверительное управление		
9	16:15:120601:2077	-	ООО "Индустриальный Парк «М-7 Услон»"	Собственность	Республика Татарстан, Верхнеуслонский муниципальный район, Набережно-Морквашское сельское поселение	1818
10	16:15:120601:2067	-	Общество с ограниченной ответственностью "М-7 Девелопмент"	Собственность	Республика Татарстан, Верхнеуслонский муниципальный район, на землях СХПК "Волга"	565
11	16:15:000000:1168	-	Российская Федерация	Собственность	Российская Федерация, Республика Татарстан, Верхнеуслонский муниципальный район, Набережно-Морквашское сельское поселение, тер. Федеральная автомобильная дорога Р241 Казань-Буинск-Ульяновск, з/у 1	88
			Федеральное казенное учреждение "Федеральное управление автомобильных дорог Волго-Вятского региона Федерального дорожного агентства"	Постоянное (бессрочное) пользование		
12	16:15:121101:541	-	АО "Восток Зернопродукт"	Аренда	Республика Татарстан, Верхнеуслонский муниципальный район, Набережно-Морквашское	389
			Общество с ограниченной ответственностью "Август-	Субаренда		

			Верхний Услон"		сельское поселение	
13	16:15:121101:4091	-	Акционерное общество "Восток Зернопродукт"	Аренда	Российская Федерация, Республика Татарстан, Верхнеуслонский муниципальный район, Набережно-Морквашское сельское поселение	3158
			Общество с ограниченной ответственностью "Август-Верхний Услон"	Субаренда		
14	16:15:121101:4060	-	Акционерное общество "Восток Зернопродукт"	Аренда	Российская Федерация, Республика Татарстан, Верхнеуслонский муниципальный район, Набережно-Морквашское сельское поселение	454
			Общество с ограниченной ответственностью "Август-Верхний Услон"	Субаренда		
15	16:15:12101:3832	-	-	-	Республика Татарстан, Верхнеуслонский муниципальный район, Набережно-Морквашское сельское поселение, с. Лесные Моркваши	354
16	16:15:121101:255	16:15:000000:395	Верхнеуслонский муниципальный район Республики Татарстан	Собственность	Республика Татарстан, Верхнеуслонский муниципальный район, Набережно-Морквашское сельское поселение, с. Лесные Моркваши	2204
17	16:15:121101:220	16:15:000000:394	Верхнеуслонский муниципальный район Республики Татарстан	Собственность	Республика Татарстан, Верхнеуслонский муниципальный район, на землях Набережно-Морквашского сельского поселения	132
	16:15:121101:218					
	16:15:121101:238					
	16:15:121101:219					
	16:15:121101:235					
18	16:15:121101:105	16:15:000000:249	Верхнеуслонский муниципальный район Республики Татарстан	Собственность	Республика Татарстан, Верхнеуслонский муниципальный район, на землях Наб. Морквашского сельского поселения	6368
	16:15:121101:103					
	16:15:121101:106					
	16:15:121101:104					
	16:15:121101:101					

	16:15:121101:100					
19	16:15:000000:4090	-	Закрытый паевой инвестиционный рентный фонд "Казанский земельный инвестиционный фонд"	Долевая собственность	Республика Татарстан, Верхнеуслонский муниципальный район, Набережно-Морквашское сельское поселение	1360
			ООО "Управляющая компания "Капитал-Траст-Инвест"	Доверительное управление		
			Акционерное общество "Управляющая компания "Единая арендная система"	Аренда		
			Общество с ограниченной ответственностью "Идель Агро"	Аренда		
			Общество с ограниченной ответственностью "Август-Верхний Услон"	Субаренда		
			Физическое лицо	Субаренда		
20	16:15:121101:4213	-	Закрытый паевой инвестиционный рентный фонд "Казанский земельный инвестиционный фонд"	Долевая собственность	Республика Татарстан, Верхнеуслонский муниципальный район, Набережно-Морквашское сельское поселение	3388
			ООО "Управляющая компания "Капитал-Траст-Инвест"	Доверительное управление		
			Общество с ограниченной ответственностью "Идель Агро"	Аренда		
			Общество с ограниченной ответственностью "Август-Верхний Услон"	Субаренда		
21	16:15:150601:804	-	Российская Федерация	Собственность	Республика Татарстан, р-н. Верхнеуслонский	219

22	16:15:150601:1235	-	Закрытый паевой инвестиционный рентный фонд "Казанский земельный инвестиционный фонд"	Долевая собственность	Республика Татарстан, Верхнеуслонский муниципальный район, Набережно-Морквашское сельское поселение	2035
			ООО «Управляющая компания «Капитал-Траст-Инвест»	Доверительное управление		
			Акционерное общество "Управляющая компания "Единая арендная система"	Аренда		
			Общество с ограниченной ответственностью "Идель Агро"	Аренда		
			Общество с ограниченной ответственностью "Август-Верхний Услон"	Субаренда		
23	16:15:150601:803	-	Российская Федерация	Собственность	Республика Татарстан, Верхнеуслонский муниципальный район, Октябрьское сельское поселение, ГБУ "Приволжское лесничество", Ключищенское участковое лесничество, квартал 2, часть выдела 3	123
24	16:15:150601:73	16:15:000000:317	Верхнеуслонский муниципальный район Республики Татарстан	Собственность	Республика Татарстан, Верхнеуслонский муниципальный район, на землях Октябрьского сельского поселения	356
	16:15:150601:90					
	16:15:150601:94					
	16:15:150601:93					
25	16:15:00000:3780	-	Закрытый паевой инвестиционный рентный фонд "Казанский земельный инвестиционный фонд"	Долевая собственность	Республика Татарстан, Верхнеуслонский муниципальный район, Октябрьское сельское поселение, на	1871

			ООО «Управляюща я компания «Капитал- Траст- Инвест»	Доверительное управление	землях СПК «Октябрьский»	
			Акционерное общество "Управляюща я компания "Единая арендная система"	Аренда		
			Общество с ограниченной ответственно стью "Идель Агро"	Аренда		
			Общество с ограниченной ответственно стью "Август- Верхний Услон"	Субаренда		
			Физическое лицо	Субаренда		
26	16:15:000000:477	-	Республика Татарстан	Собственность	Республика Татарстан, Верхнеуслонский муниципальный район, Октябрьское сельское поселение	88



**ГРАФИЧЕСКОЕ ОПИСАНИЕ МЕСТОПОЛОЖЕНИЯ ГРАНИЦ**  
публичного сервитута в целях размещения (строительства с последующей  
эксплуатацией) линейного объекта газоснабжения «Закольцовка газопровода высокого  
давления между АГРС Елизаветино и АГРС Октябрьский Верхнеуслонского района РТ»

Раздел 1

Сведения об объекте		
№ п/п	Характеристики объекта	Описание характеристик
1	Местоположение объекта	Республика Татарстан, Верхнеуслонский муниципальный район, Набережно-Морквашское сельское поселение, Октябрьское сельское поселение
2	Площадь объекта	39187 кв.м. +/- 1732 кв.м.
3	Иные характеристики объекта	Кадастровые номера земельных участков, в отношении которых установлен публичный сервитут: 16:15:120601:1749, 16:15:120601:2051, 16:15:120601:2050, 16:15:120601:2077, 16:15:120601:2067, 16:15:000000:1168, 16:15:121101:541, 16:15:121101:4091, 16:15:121101:4060, 16:15:121101:3832, 16:15:000000:394, 16:15:000000:395, 16:15:000000:249, 16:15:000000:4090, 16:15:121101:4213, 16:15:150601:804, 16:15:150601:1235, 16:15:150601:803, 16:15:000000:317, 16:15:000000:3780, 16:15:000000:477, квартал 16:15:120601, квартал 16:15:121101, квартал 16:15:120301, квартал 16:15:150501, квартал 16:15:150601

Раздел 2

Сведения о местоположении границ объекта					
1. Система координат: МСК-16					
2. Сведения о характерных точках границ объекта					
Обозначение характерных точек границ	Координаты, м		Метод определения координат характерной точки	Средняя квадратическая погрешность положения характерной точки (Mt), м	Описание обозначения точки на местности (при наличии)
	X	Y			
1	2	3	4	5	6
1	469132.85	1284850.23	Аналитический	2.50	-
2	469189.45	1284887.64	Аналитический	2.50	-
3	469242.31	1284923.72	Аналитический	2.50	-
4	469263.88	1284938.43	Аналитический	2.50	-
5	469290.65	1284956.61	Аналитический	2.50	-
6	469323.24	1284978.76	Аналитический	2.50	-

7	469330.78	1284984.00	Аналитический	2.50	-
8	469384.94	1285017.98	Аналитический	2.50	-
9	469409.24	1285033.15	Аналитический	2.50	-
10	469429.02	1285045.86	Аналитический	2.50	-
11	469452.69	1285061.87	Аналитический	2.50	-
12	469465.11	1285070.05	Аналитический	2.50	-
13	469445.71	1285099.03	Аналитический	2.50	-
14	469442.85	1285120.77	Аналитический	2.50	-
15	469415.74	1285181.64	Аналитический	2.50	-
16	469361.25	1285304.22	Аналитический	2.50	-
17	469305.65	1285429.12	Аналитический	2.50	-
18	469249.62	1285554.94	Аналитический	2.50	-
19	469238.39	1285580.23	Аналитический	2.50	-
20	469247.02	1285584.04	Аналитический	2.50	-
21	469284.46	1285601.91	Аналитический	2.50	-
22	469286.17	1285598.36	Аналитический	2.50	-
23	469292.49	1285601.37	Аналитический	2.50	-
24	469290.77	1285604.93	Аналитический	2.50	-
25	469363.72	1285639.76	Аналитический	2.50	-
26	469405.03	1285664.00	Аналитический	2.50	-
27	469475.26	1285703.36	Аналитический	2.50	-
28	469431.13	1285782.45	Аналитический	2.50	-
29	469433.61	1285783.85	Аналитический	2.50	-
30	469410.14	1285825.58	Аналитический	2.50	-
31	469432.65	1285838.25	Аналитический	2.50	-
32	469450.41	1285808.10	Аналитический	2.50	-
33	469453.89	1285810.06	Аналитический	2.50	-
34	469416.98	1285872.73	Аналитический	2.50	-
35	469413.50	1285870.77	Аналитический	2.50	-
36	469430.62	1285841.70	Аналитический	2.50	-
37	469405.99	1285827.81	Аналитический	2.50	-
38	469172.69	1286244.88	Аналитический	2.50	-
39	469125.51	1286328.49	Аналитический	2.50	-
40	469126.54	1286328.85	Аналитический	2.50	-
41	469119.33	1286341.50	Аналитический	2.50	-
42	469049.63	1286465.83	Аналитический	2.50	-
43	469049.04	1286464.91	Аналитический	2.50	-
44	469048.97	1286464.85	Аналитический	2.50	-
45	469022.21	1286512.52	Аналитический	2.50	-
46	469023.33	1286512.81	Аналитический	2.50	-
47	468943.84	1286654.29	Аналитический	2.50	-
48	468943.26	1286653.16	Аналитический	2.50	-
49	468716.82	1287056.56	Аналитический	2.50	-
50	468699.19	1287046.87	Аналитический	2.50	-
51	468618.92	1286991.38	Аналитический	2.50	-
52	468600.11	1286979.59	Аналитический	2.50	-
53	468578.97	1287014.22	Аналитический	2.50	-
54	468588.22	1287019.77	Аналитический	2.50	-
55	468575.43	1287040.99	Аналитический	2.50	-
56	468566.07	1287035.37	Аналитический	2.50	-
57	468515.14	1287118.84	Аналитический	2.50	-
58	468422.52	1287299.81	Аналитический	2.50	-
59	468255.42	1287677.19	Аналитический	2.50	-
60	468255.94	1287678.41	Аналитический	2.50	-

61	468244.34	1287704.50	Аналитический	2.50	-
62	468243.91	1287703.19	Аналитический	2.50	-
63	468229.01	1287736.83	Аналитический	2.50	-
64	468191.80	1287798.02	Аналитический	2.50	-
65	468109.63	1287906.31	Аналитический	2.50	-
66	468081.85	1287948.41	Аналитический	2.50	-
67	468043.28	1287990.12	Аналитический	2.50	-
68	468066.08	1288004.22	Аналитический	2.50	-
69	468084.67	1287976.16	Аналитический	2.50	-
70	468088.15	1287978.12	Аналитический	2.50	-
71	468049.62	1288039.31	Аналитический	2.50	-
72	468046.14	1288037.35	Аналитический	2.50	-
73	468064.07	1288007.62	Аналитический	2.50	-
74	468040.62	1287993.04	Аналитический	2.50	-
75	468011.20	1288025.00	Аналитический	2.50	-
76	468017.52	1288078.14	Аналитический	2.50	-
77	467999.96	1288197.66	Аналитический	2.50	-
78	467881.73	1288420.28	Аналитический	2.50	-
79	467860.19	1288460.32	Аналитический	2.50	-
80	467857.45	1288468.22	Аналитический	2.50	-
81	467858.38	1288468.49	Аналитический	2.50	-
82	467840.20	1288520.92	Аналитический	2.50	-
83	467798.79	1288665.05	Аналитический	2.50	-
84	467783.21	1288719.60	Аналитический	2.50	-
85	467776.31	1288744.09	Аналитический	2.50	-
86	467732.86	1288901.95	Аналитический	2.50	-
87	467731.87	1288901.73	Аналитический	2.50	-
88	467701.70	1289013.24	Аналитический	2.50	-
89	467663.08	1289155.70	Аналитический	2.50	-
90	467588.15	1289422.85	Аналитический	2.50	-
91	467548.17	1289564.91	Аналитический	2.50	-
92	467522.24	1289908.50	Аналитический	2.50	-
93	467506.36	1290118.71	Аналитический	2.50	-
94	467507.41	1290118.54	Аналитический	2.50	-
95	467500.10	1290215.52	Аналитический	2.50	-
96	467499.62	1290215.51	Аналитический	2.50	-
97	467499.11	1290214.73	Аналитический	2.50	-
98	467497.49	1290236.08	Аналитический	2.50	-
99	467496.61	1290247.73	Аналитический	2.50	-
100	467520.32	1290249.89	Аналитический	2.50	-
101	467523.97	1290216.02	Аналитический	2.50	-
102	467527.94	1290216.37	Аналитический	2.50	-
103	467520.81	1290288.63	Аналитический	2.50	-
104	467516.83	1290288.28	Аналитический	2.50	-
105	467519.87	1290253.86	Аналитический	2.50	-
106	467498.32	1290251.90	Аналитический	2.50	-
107	467494.92	1290296.51	Аналитический	2.50	-
108	467492.93	1290296.33	Аналитический	2.50	-
109	467483.03	1290427.14	Аналитический	2.50	-
110	467483.94	1290426.95	Аналитический	2.50	-
111	467477.63	1290512.23	Аналитический	2.50	-
112	467477.09	1290511.99	Аналитический	2.50	-
113	467476.62	1290511.81	Аналитический	2.50	-
114	467472.37	1290568.00	Аналитический	2.50	-

115	467442.77	1290565.72	Аналитический	2.50	-
116	467368.59	1290669.42	Аналитический	2.50	-
117	467369.56	1290669.77	Аналитический	2.50	-
118	467093.85	1291055.50	Аналитический	2.50	-
119	467093.06	1291055.53	Аналитический	2.50	-
120	467092.53	1291055.48	Аналитический	2.50	-
121	467012.56	1291167.50	Аналитический	2.50	-
122	466868.27	1291369.08	Аналитический	2.50	-
123	466809.50	1291451.28	Аналитический	2.50	-
124	466806.23	1291448.97	Аналитический	2.50	-
125	466825.74	1291421.69	Аналитический	2.50	-
126	466822.47	1291419.36	Аналитический	2.50	-
127	466826.52	1291413.64	Аналитический	2.50	-
128	466829.81	1291415.99	Аналитический	2.50	-
129	466871.69	1291357.41	Аналитический	2.50	-
130	466868.54	1291355.15	Аналитический	2.50	-
131	466872.59	1291349.44	Аналитический	2.50	-
132	466875.77	1291351.71	Аналитический	2.50	-
133	467042.47	1291118.66	Аналитический	2.50	-
134	467087.91	1291055.12	Аналитический	2.50	-
135	467086.89	1291055.04	Аналитический	2.50	-
136	467363.70	1290667.67	Аналитический	2.50	-
137	467364.69	1290668.03	Аналитический	2.50	-
138	467440.87	1290561.55	Аналитический	2.50	-
139	467468.62	1290563.66	Аналитический	2.50	-
140	467472.65	1290510.49	Аналитический	2.50	-
141	467471.76	1290510.21	Аналитический	2.50	-
142	467477.83	1290428.25	Аналитический	2.50	-
143	467478.91	1290428.02	Аналитический	2.50	-
144	467489.32	1290290.94	Аналитический	2.50	-
145	467495.48	1290209.22	Аналитический	2.50	-
146	467494.64	1290207.94	Аналитический	2.50	-
147	467501.33	1290119.44	Аналитический	2.50	-
148	467502.27	1290119.30	Аналитический	2.50	-
149	467503.63	1290101.31	Аналитический	2.50	-
150	467518.35	1289907.14	Аналитический	2.50	-
151	467537.35	1289655.20	Аналитический	2.50	-
152	467544.17	1289564.18	Аналитический	2.50	-
153	467570.10	1289472.32	Аналитический	2.50	-
154	467655.95	1289166.50	Аналитический	2.50	-
155	467690.59	1289038.68	Аналитический	2.50	-
156	467726.39	1288907.07	Аналитический	2.50	-
157	467728.08	1288900.91	Аналитический	2.50	-
158	467726.99	1288900.67	Аналитический	2.50	-
159	467770.53	1288742.48	Аналитический	2.50	-
160	467777.44	1288717.96	Аналитический	2.50	-
161	467793.02	1288663.40	Аналитический	2.50	-
162	467834.48	1288519.11	Аналитический	2.50	-
163	467852.60	1288466.84	Аналитический	2.50	-
164	467853.56	1288467.11	Аналитический	2.50	-
165	467856.48	1288458.68	Аналитический	2.50	-
166	467879.92	1288415.24	Аналитический	2.50	-
167	467947.65	1288287.67	Аналитический	2.50	-
168	467996.00	1288196.41	Аналитический	2.50	-

169	468013.49	1288078.12	Аналитический	2.50	-
170	468007.07	1288023.48	Аналитический	2.50	-
171	468077.48	1287947.14	Аналитический	2.50	-
172	468074.75	1287944.67	Аналитический	2.50	-
173	468078.65	1287938.85	Аналитический	2.50	-
174	468081.91	1287941.06	Аналитический	2.50	-
175	468097.28	1287917.67	Аналитический	2.50	-
176	468093.99	1287915.44	Аналитический	2.50	-
177	468097.88	1287909.63	Аналитический	2.50	-
178	468101.13	1287911.82	Аналитический	2.50	-
179	468106.32	1287903.93	Аналитический	2.50	-
180	468188.47	1287795.76	Аналитический	2.50	-
181	468225.44	1287734.96	Аналитический	2.50	-
182	468242.01	1287697.48	Аналитический	2.50	-
183	468241.54	1287696.04	Аналитический	2.50	-
184	468252.88	1287670.52	Аналитический	2.50	-
185	468253.35	1287671.84	Аналитический	2.50	-
186	468257.87	1287661.62	Аналитический	2.50	-
187	468262.43	1287651.37	Аналитический	2.50	-
188	468275.44	1287621.34	Аналитический	2.50	-
189	468322.20	1287515.47	Аналитический	2.50	-
190	468387.51	1287368.54	Аналитический	2.50	-
191	468418.97	1287297.95	Аналитический	2.50	-
192	468455.50	1287227.01	Аналитический	2.50	-
193	468472.31	1287194.13	Аналитический	2.50	-
194	468491.96	1287155.60	Аналитический	2.50	-
195	468511.64	1287116.88	Аналитический	2.50	-
196	468562.89	1287032.77	Аналитический	2.50	-
197	468564.66	1287029.86	Аналитический	2.50	-
198	468574.06	1287035.50	Аналитический	2.50	-
199	468582.72	1287021.14	Аналитический	2.50	-
200	468573.42	1287015.55	Аналитический	2.50	-
201	468598.82	1286974.05	Аналитический	2.50	-
202	468621.20	1286988.17	Аналитический	2.50	-
203	468701.21	1287043.34	Аналитический	2.50	-
204	468715.25	1287051.11	Аналитический	2.50	-
205	468897.60	1286726.43	Аналитический	2.50	-
206	468941.14	1286648.91	Аналитический	2.50	-
207	468940.58	1286647.83	Аналитический	2.50	-
208	469015.65	1286514.12	Аналитический	2.50	-
209	469016.99	1286513.65	Аналитический	2.50	-
210	469045.94	1286462.10	Аналитический	2.50	-
211	469045.22	1286461.45	Аналитический	2.50	-
212	469120.73	1286326.87	Аналитический	2.50	-
213	469121.70	1286327.20	Аналитический	2.50	-
214	469137.01	1286299.93	Аналитический	2.50	-
215	469154.09	1286269.57	Аналитический	2.50	-
216	469150.58	1286267.60	Аналитический	2.50	-
217	469153.98	1286261.48	Аналитический	2.50	-
218	469157.52	1286263.48	Аналитический	2.50	-
219	469166.32	1286247.83	Аналитический	2.50	-
220	469162.78	1286245.83	Аналитический	2.50	-
221	469166.19	1286239.72	Аналитический	2.50	-
222	469169.76	1286241.73	Аналитический	2.50	-

223	469241.56	1286113.57	Аналитический	2.50	-
224	469323.41	1285967.67	Аналитический	2.50	-
225	469408.02	1285815.82	Аналитический	2.50	-
226	469469.79	1285704.92	Аналитический	2.50	-
227	469362.77	1285643.83	Аналитический	2.50	-
228	469360.93	1285647.47	Аналитический	2.50	-
229	469354.67	1285644.34	Аналитический	2.50	-
230	469356.50	1285640.73	Аналитический	2.50	-
231	469339.10	1285632.40	Аналитический	2.50	-
232	469233.15	1285582.18	Аналитический	2.50	-
233	469245.96	1285553.32	Аналитический	2.50	-
234	469302.00	1285427.50	Аналитический	2.50	-
235	469357.60	1285302.59	Аналитический	2.50	-
236	469412.09	1285180.01	Аналитический	2.50	-
237	469438.96	1285119.67	Аналитический	2.50	-
238	469441.87	1285097.58	Аналитический	2.50	-
239	469459.55	1285071.18	Аналитический	2.50	-
240	469450.47	1285065.20	Аналитический	2.50	-
241	469421.81	1285045.81	Аналитический	2.50	-
242	469421.90	1285045.75	Аналитический	2.50	-
243	469407.12	1285036.54	Аналитический	2.50	-
244	469382.82	1285021.37	Аналитический	2.50	-
245	469328.58	1284987.34	Аналитический	2.50	-
246	469320.97	1284982.06	Аналитический	2.50	-
247	469288.40	1284959.91	Аналитический	2.50	-
248	469261.63	1284941.73	Аналитический	2.50	-
249	469240.05	1284927.02	Аналитический	2.50	-
250	469187.22	1284890.96	Аналитический	2.50	-
251	469133.90	1284855.69	Аналитический	2.50	-
252	469129.24	1284852.59	Аналитический	2.50	-
253	469127.79	1284854.65	Аналитический	2.50	-
254	469103.07	1284837.72	Аналитический	2.50	-
255	469130.11	1284765.49	Аналитический	2.50	-
256	469255.94	1284430.89	Аналитический	2.50	-
257	469298.31	1284318.05	Аналитический	2.50	-
258	469313.03	1284278.98	Аналитический	2.50	-
259	469281.35	1284238.30	Аналитический	2.50	-
260	469280.45	1284237.14	Аналитический	2.50	-
261	469277.35	1284239.54	Аналитический	2.50	-
262	469273.03	1284234.03	Аналитический	2.50	-
263	469276.16	1284231.60	Аналитический	2.50	-
264	469270.09	1284223.75	Аналитический	2.50	-
265	469266.91	1284226.22	Аналитический	2.50	-
266	469262.60	1284220.71	Аналитический	2.50	-
267	469265.79	1284218.23	Аналитический	2.50	-
268	469243.87	1284190.15	Аналитический	2.50	-
269	469247.08	1284187.74	Аналитический	2.50	-
270	469283.86	1284234.95	Аналитический	2.50	-
271	469317.63	1284278.31	Аналитический	2.50	-
272	469262.12	1284425.86	Аналитический	2.50	-
273	469207.67	1284570.61	Аналитический	2.50	-
274	469128.28	1284781.74	Аналитический	2.50	-
275	469107.91	1284836.14	Аналитический	2.50	-
276	469126.79	1284849.12	Аналитический	2.50	-

277	469128.19	1284847.14	Аналитический	2.50	-
1	469132.85	1284850.23	Аналитический	2.50	-
1	469132.85	1284850.23	Аналитический	2.50	-
3. Сведения о характерных точках части (частей) границы объекта					
Обозначение характерных точек части границы	Координаты, м		Метод определения координат характерной точки	Средняя квадратическая погрешность положения характерной точки (Mt), м	Описание обозначения точки на местности (при наличии)
	X	Y			
1	2	3	4	5	6
-	-	-	-	-	-

Раздел 3

Сведения о местоположении измененных (уточненных) границ объекта							
1. Система координат:							
2. Сведения о характерных точках границ объекта							
Обозначение характерных точек границ	Существующие координаты , м		Измененные (уточненные) координаты, м		Метод определения координат характерной точки	Средняя квадратиче- ская погреш- ность положения харак- терной точки (Mt), м	Описа- ние обозна- чения точки на местнос- ти (при наличии)
	X	Y	X	Y			
1	2	3	4	5	6	7	8
-	-	-	-	-	-	-	-
3. Сведения о характерных точках части (частей) границы объекта							
1	2	3	4	5	6	7	8
-	-	-	-	-	-	-	-



## Раздел 4

### Схема расположения границ публичного сервитута в целях размещения (строительства с последующей эксплуатацией) линейного объекта газоснабжения «Закольцовка газопровода высокого давления между АГРС Елизаветино и АГРС Октябрьский Верхнеуслонского района РТ»

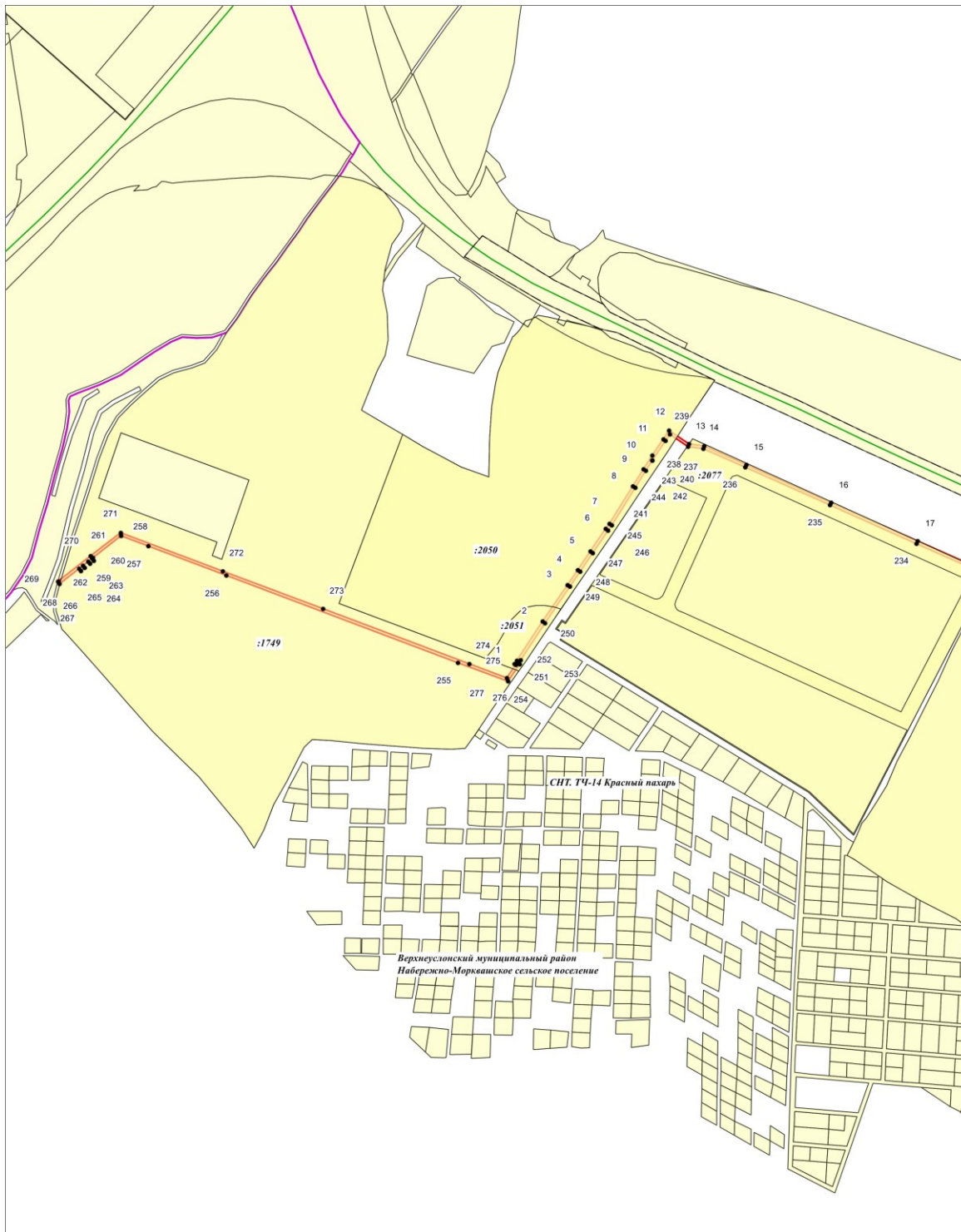

Масштаб 1:5000

Используемые условные знаки и обозначения:

- 1 - обозначение характерной точки границ объекта
- (red) - граница объекта
- (green) - граница кадастрового квартала
- (purple) - граница муниципального образования
- (yellow) - граница земельного участка
- 16:15:120601 - номер кадастрового квартала
- 16:15:120601:2077 - кадастровый номер земельного участка

## Раздел 4

### Схема расположения границ публичного сервитута в целях размещения (строительства с последующей эксплуатацией) линейного объекта газоснабжения «Закольцовка газопровода высокого давления между АГРС Елизаветино и АГРС Октябрьский Верхнеуслонского района РТ»

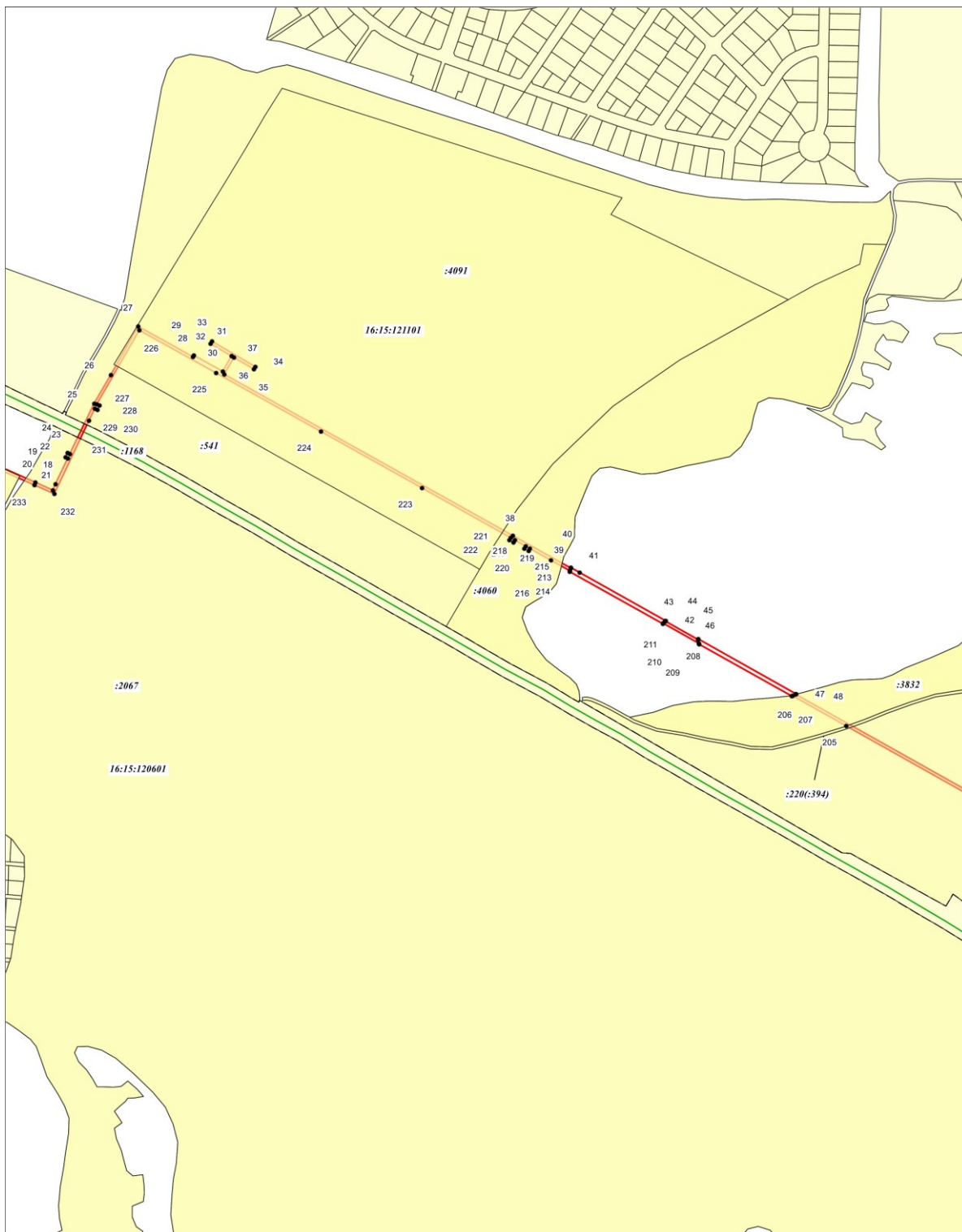

Масштаб 1:5000

Используемые условные знаки и обозначения:

- |                  |  |
|------------------|--|
| • 205            | - обозначение характерной точки границ объекта |
|                  | - граница объекта                              |
|                  | - граница кадастрового квартала                |
|                  | - граница муниципального образования           |
|                  | - граница земельного участка                   |
| 16:15:121101     | - номер кадастрового квартала                  |
| 16:15:121101:541 | - кадастровый номер земельного участка         |

## Раздел 4

### Схема расположения границ публичного сервитута в целях размещения (строительства с последующей эксплуатацией) линейного объекта газоснабжения «Закольцовка газопровода высокого давления между АГРС Елизаветино и АГРС Октябрьский Верхнеуслонского района РТ»



Масштаб 1:5000

Используемые условные знаки и обозначения:

- 62 - обозначение характерной точки границ объекта
- - граница объекта
- - граница кадастрового квартала
- - граница муниципального образования
- граница земельного участка
- 16:15:121101 - номер кадастрового квартала
- 16:15:121101:105 - кадастровый номер земельного участка

## Раздел 4

### Схема расположения границ публичного сервитута в целях размещения (строительства с последующей эксплуатацией) линейного объекта газоснабжения «Закольцовка газопровода высокого давления между АГРС Елизаветино и АГРС Октябрьский Верхнеуслонского района РТ»

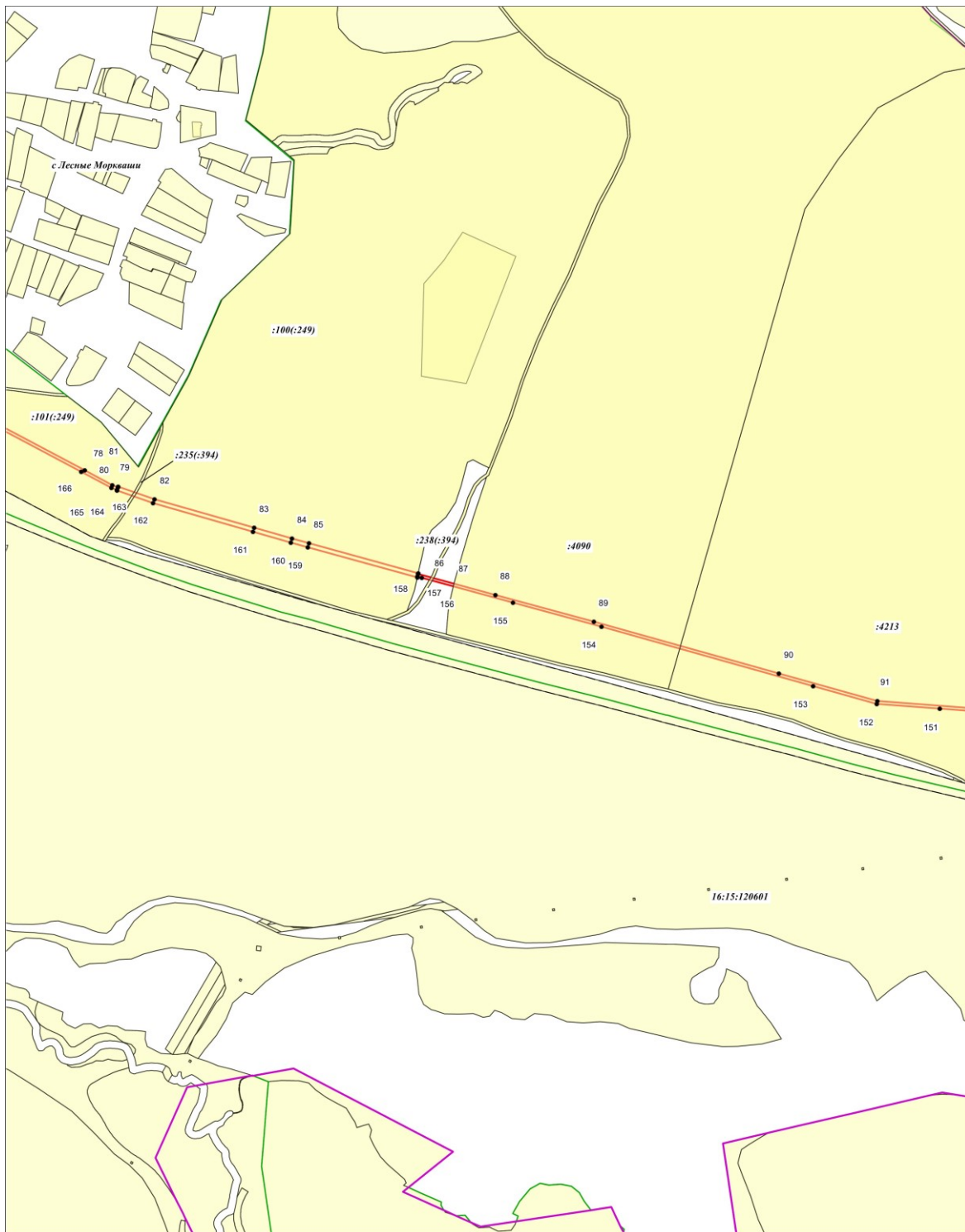

Масштаб 1:5000

Используемые условные знаки и обозначения:

- 89 - обозначение характерной точки границ объекта
- (red line) - граница объекта
- (green line) - граница кадастрового квартала
- (purple line) - граница муниципального образования
- (yellow) - граница земельного участка
- 16:15:120601 - номер кадастрового квартала
- 16:15:121101:100 - кадастровый номер земельного участка

## Раздел 4

### Схема расположения границ публичного сервитута в целях размещения линейного объекта газоснабжения (строительства с последующей эксплуатацией) линейного объекта газоснабжения «Закольцовка газопровода высокого давления между АГРС Елизаветино и АГРС Октябрьский Верхнеуслонского района РТ»



Масштаб 1:5000

Используемые условные знаки и обозначения:

- |                 |  |
|-----------------|--|
| • 109           | - обозначение характерной точки границ объекта |
|                 | - граница объекта                              |
|                 | - граница кадастрового квартала                |
|                 | - граница муниципального образования           |
|                 | - граница земельного участка                   |
| 16:15:150601    | - номер кадастрового квартала                  |
| 16:15:150601:73 | - кадастровый номер земельного участка         |



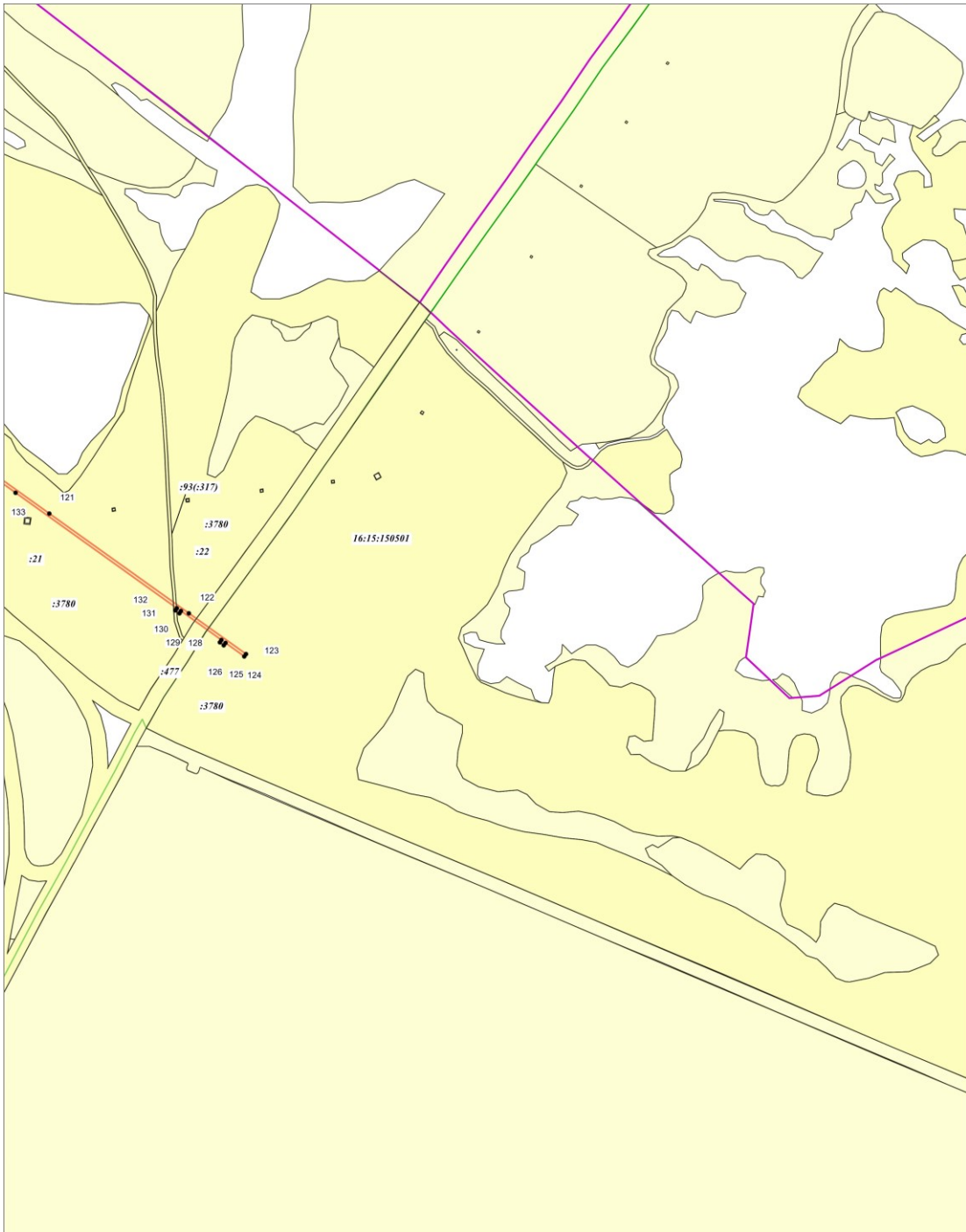

## Раздел 4

### Схема расположения границ публичного сервитута в целях размещения (строительства с последующей эксплуатацией) линейного объекта газоснабжения «Закольцовка газопровода высокого давления между АГРС Елизаветино и АГРС Октябрьский Верхнеуслонского района РТ»



Масштаб 1:5000

Используемые условные знаки и обозначения:

- |   |  |
|---|--|
| • 123   | - обозначение характерной точки границ объекта |
|  | - граница объекта                              |
|  | - граница кадастрового квартала                |
|  | - граница муниципального образования           |
|  | - граница земельного участка                   |
| 16:15:150501  | - номер кадастрового квартала                  |
| 16:15:150501:51   | - кадастровый номер земельного участка         |

Лист согласования к документу № 1130 от 06.09.2024  
Инициатор согласования: Зеленова А.А. Ведущий специалист  
Согласование инициировано: 06.09.2024 09:14

Лист согласования		Тип согласования: <b>смешанное</b>		
№	ФИО	Срок согласования	Результат согласования	Замечания
Тип согласования: <b>параллельное</b>				
1	Потапова Л.П.		Согласовано 06.09.2024 - 14:33	-
2	Салихов Е.М.		Согласовано 06.09.2024 - 13:29	-
Тип согласования: <b>последовательное</b>				
3	Черменский М.М.		 Подписано 06.09.2024 - 14:44	-