



**ПОСТАНОВЛЕНИЕ**

*10 март 2022.*

**КАРАР**

№ 1214

О внесении изменений  
в постановление Исполнительного  
комитета от 17.02.2014 № 933  
«Об утверждении схемы  
размещения рекламных конструкций  
на территории города Набережные Челны»

В соответствии со статьей 19 Федерального закона от 13.03.2006 № 38-ФЗ «О рекламе», Положением о порядке установки и эксплуатации рекламных конструкций на территории муниципального образования город Набережные Челны Республики Татарстан, утвержденного решением Городского Совета от 30.05.2013 № 25/8

**ПОСТАНОВЛЯЮ:**

1. Внести в постановление Исполнительного комитета от 17.02.2014 № 933 «Об утверждении схемы размещения рекламных конструкций на территории города Набережные Челны» (в ред. постановлений Исполнительного комитета от 06.04.2017 № 1953, от 25.12.2017, № 8098, от 04.04.2018 № 1802, от 29.01.2020 № 333, от 13.01.2021 №35, от 01.04.2021 № 2239) следующие изменения:

1) схему размещения рекламных конструкций на территории города Набережные Челны, состоящую из карты размещения рекламных конструкций, изложить в редакции согласно приложению № 1;

2) сведения о размещаемых рекламных конструкциях на территории города Набережные Челны изложить в редакции согласно приложению № 2.

2. Управлению делопроизводством Исполнительного комитета обеспечить официальное опубликование настоящего постановления и размещение его на официальном портале правовой информации Республики Татарстан ([pravo.tatarstan.ru](http://pravo.tatarstan.ru)), на официальном сайте города Набережные Челны в сети «Интернет»

3. Контроль за исполнением настоящего постановления возложить на и.о. заместителя Руководителя Исполнительного комитета Ганиева А.С.

Руководитель  
Исполнительного комитета



Ф.Ш. Салахов

Приложение № 1  
к постановлению  
Исполнительного комитета  
от « 10 » 03 2022 № 1214

Схема размещения рекламных конструкций на территории города Набережные Челны  
(в новой редакции)



1

Й

НЫ



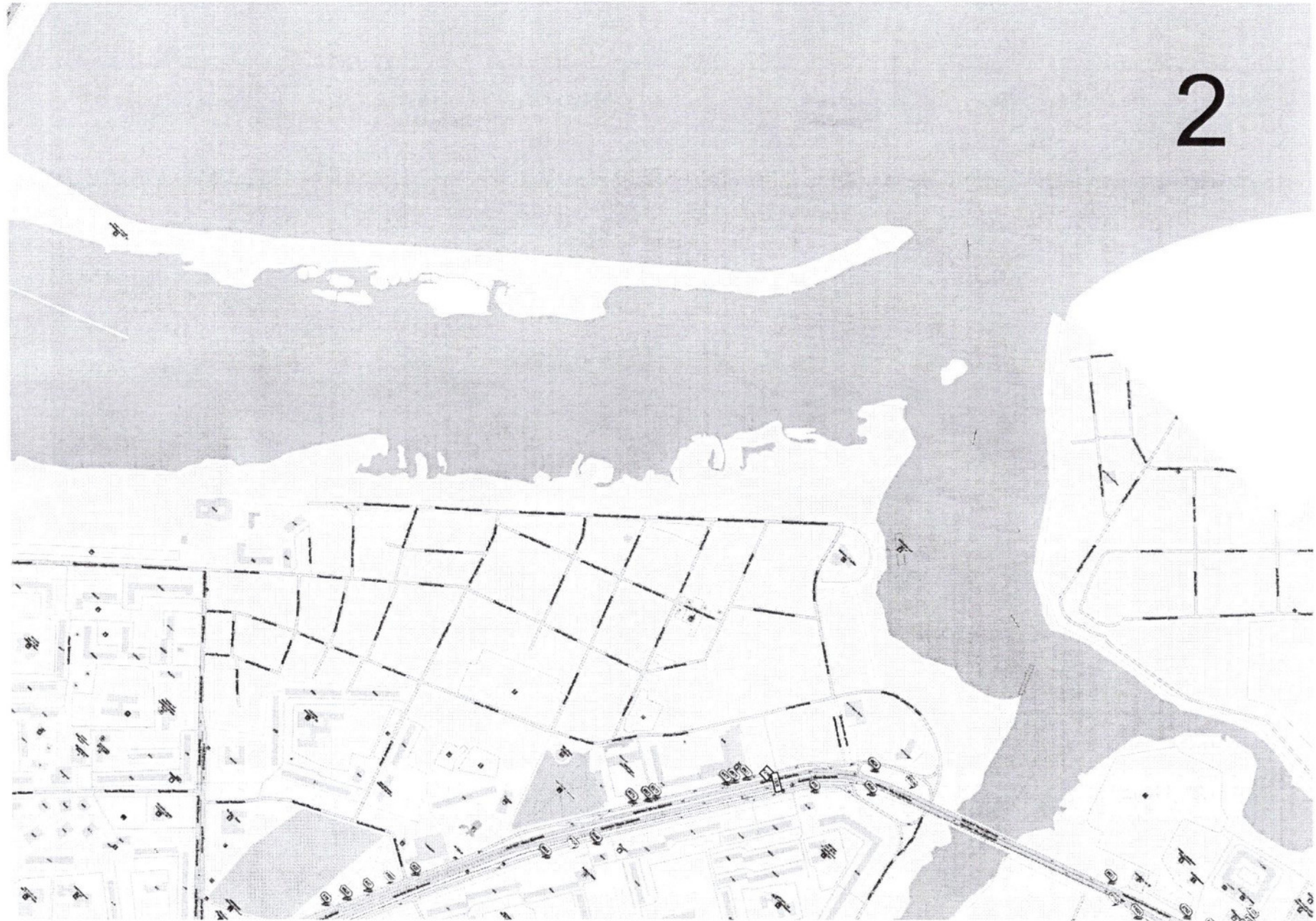

3





5







7





9

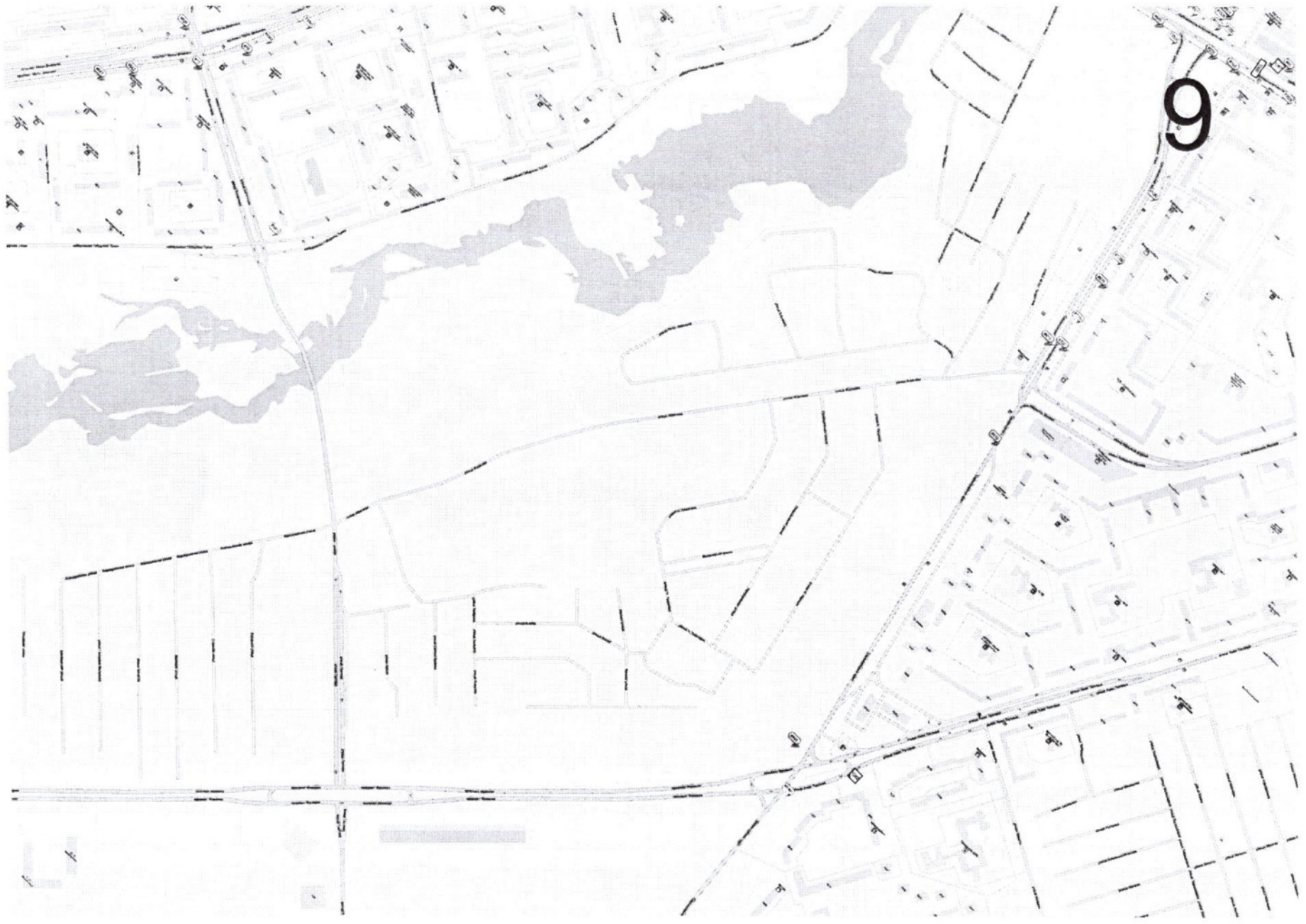

10



11



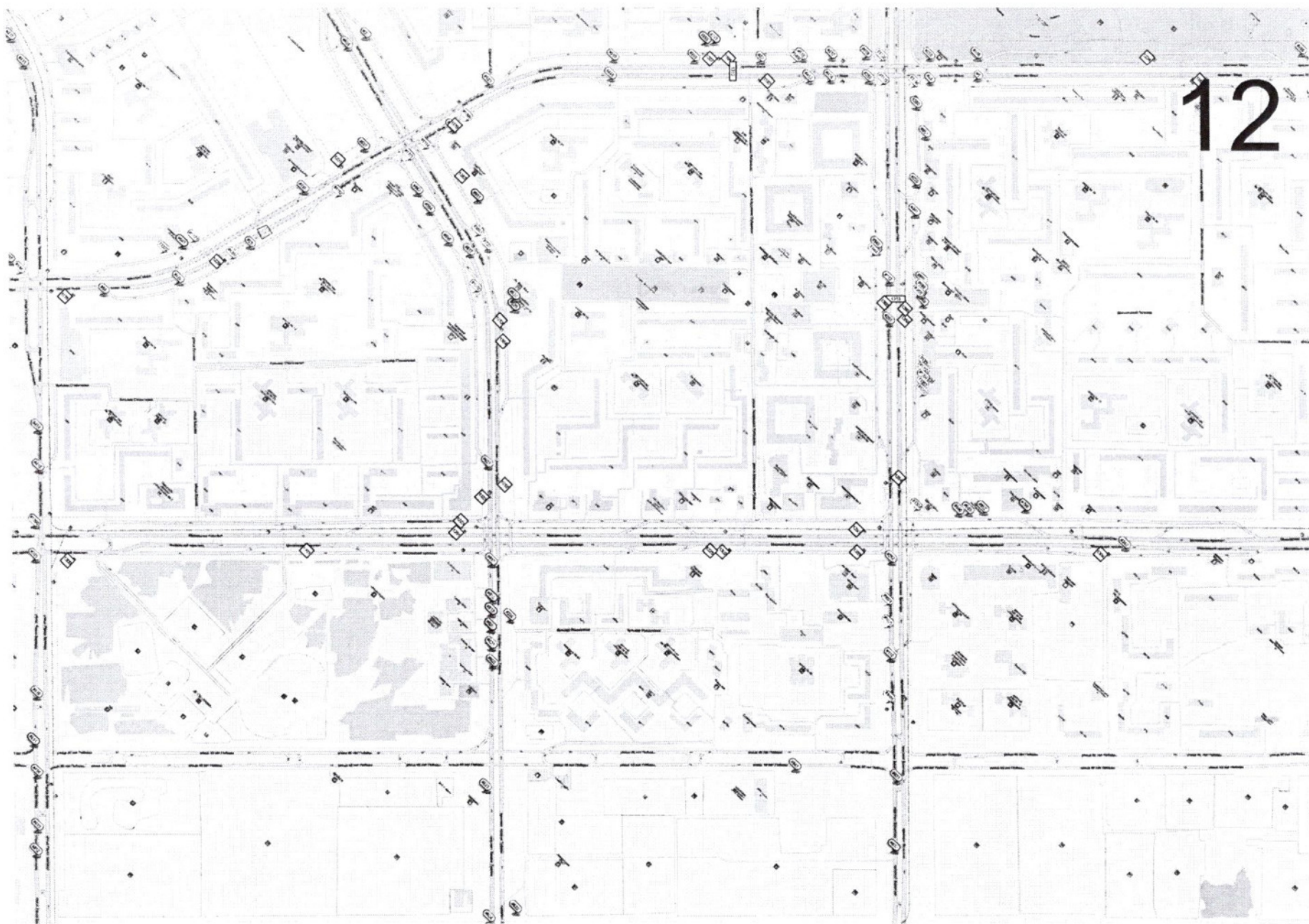

13







15

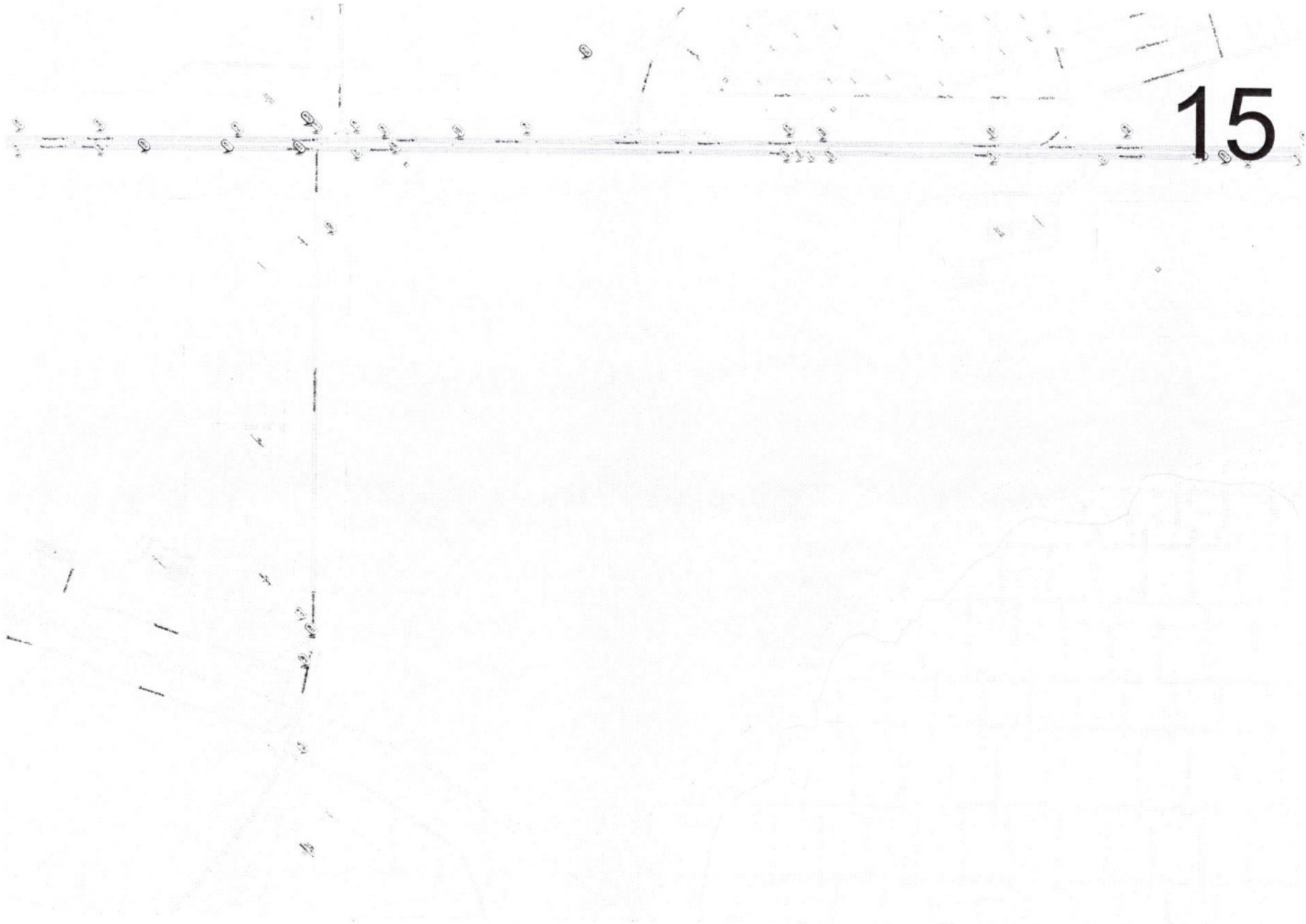

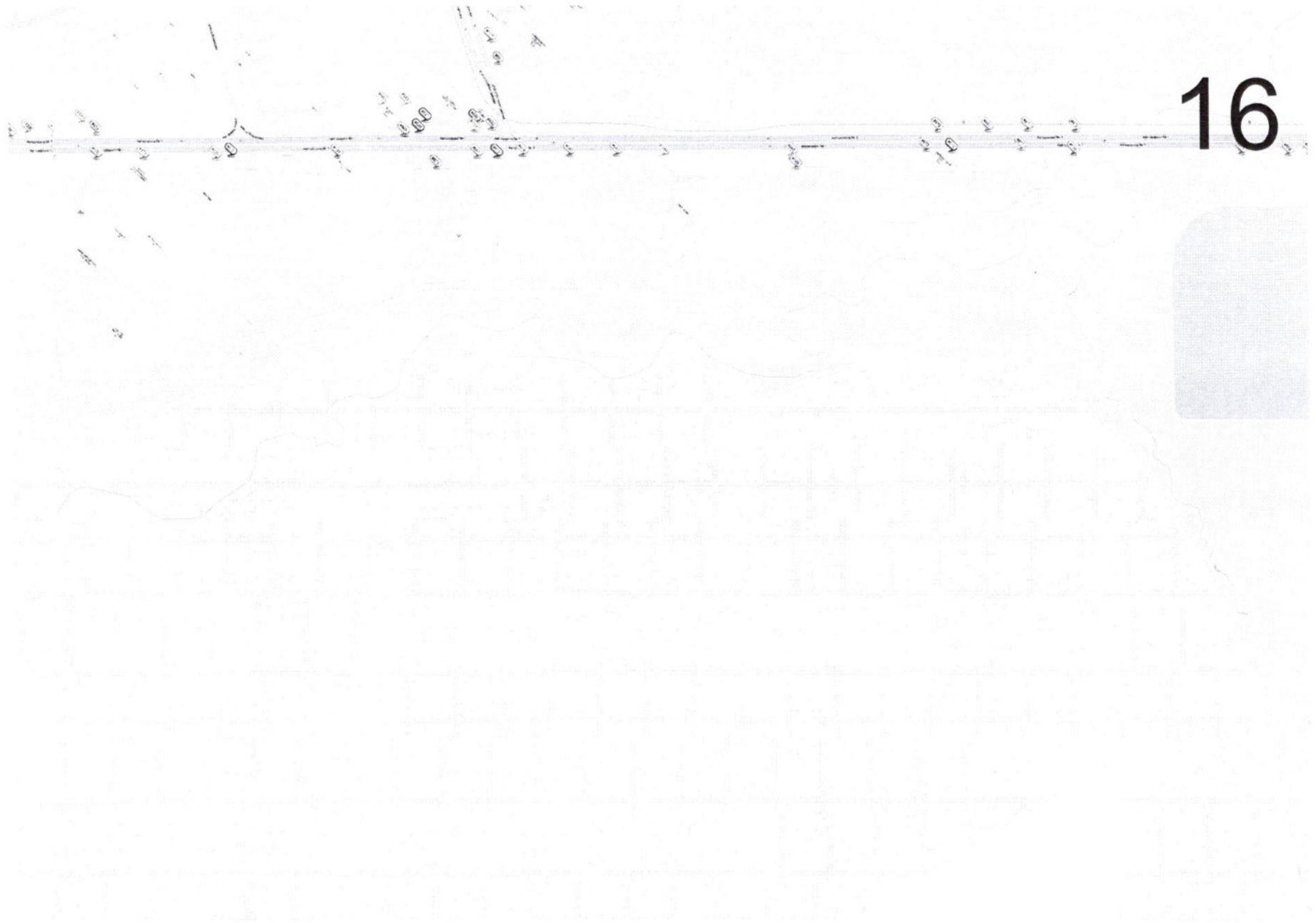

16



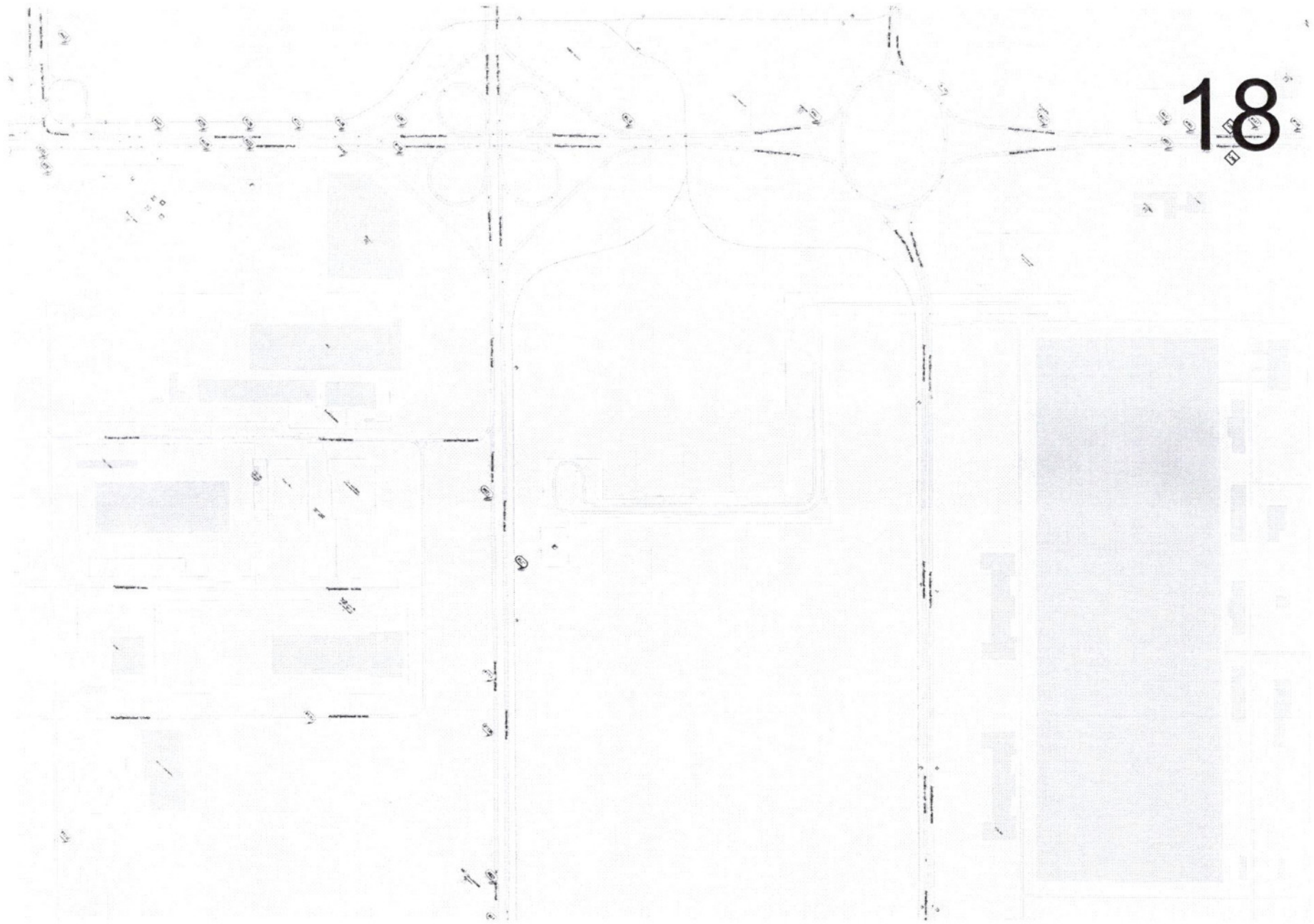

18

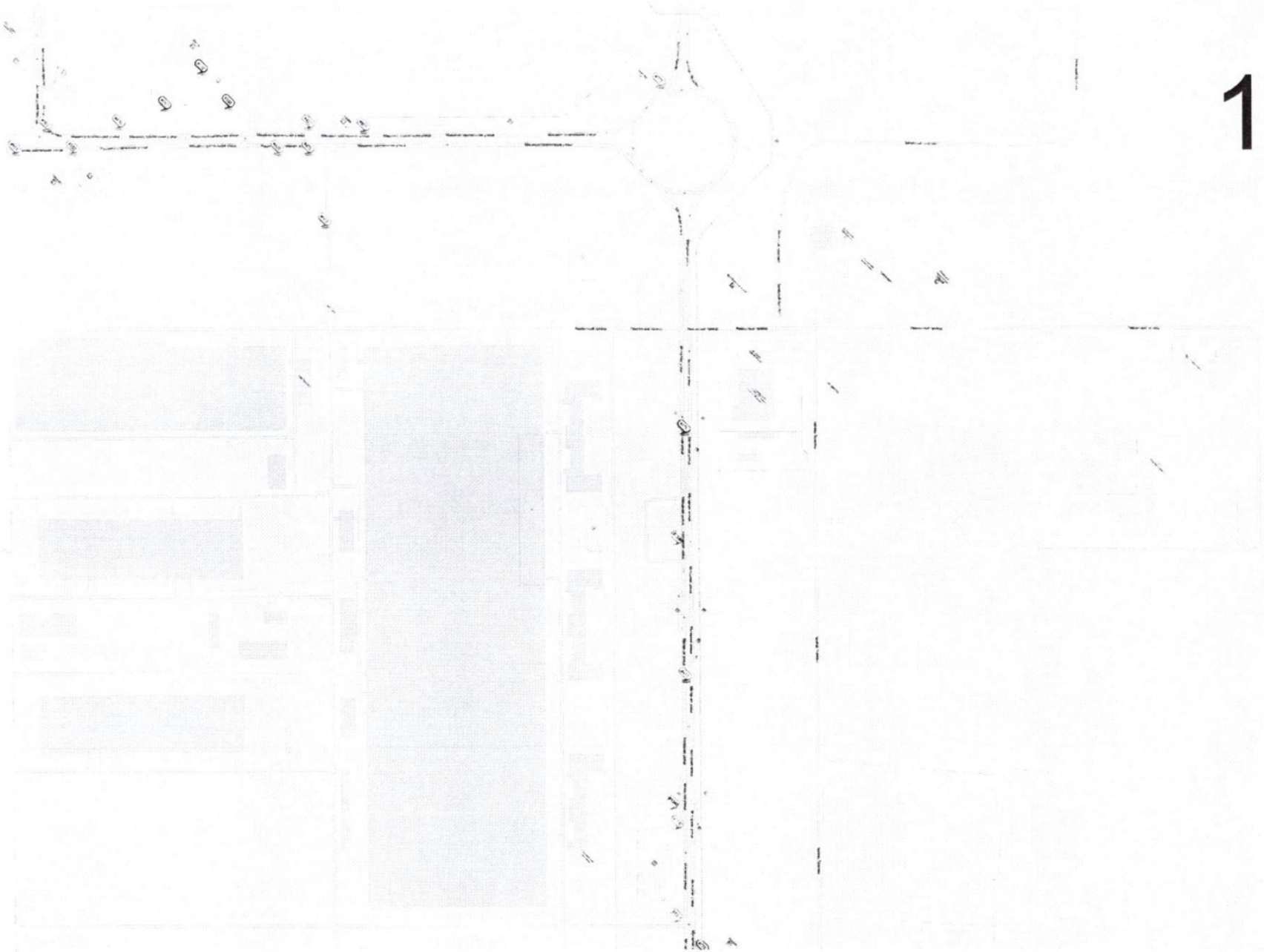

19

20



21



22





23



24

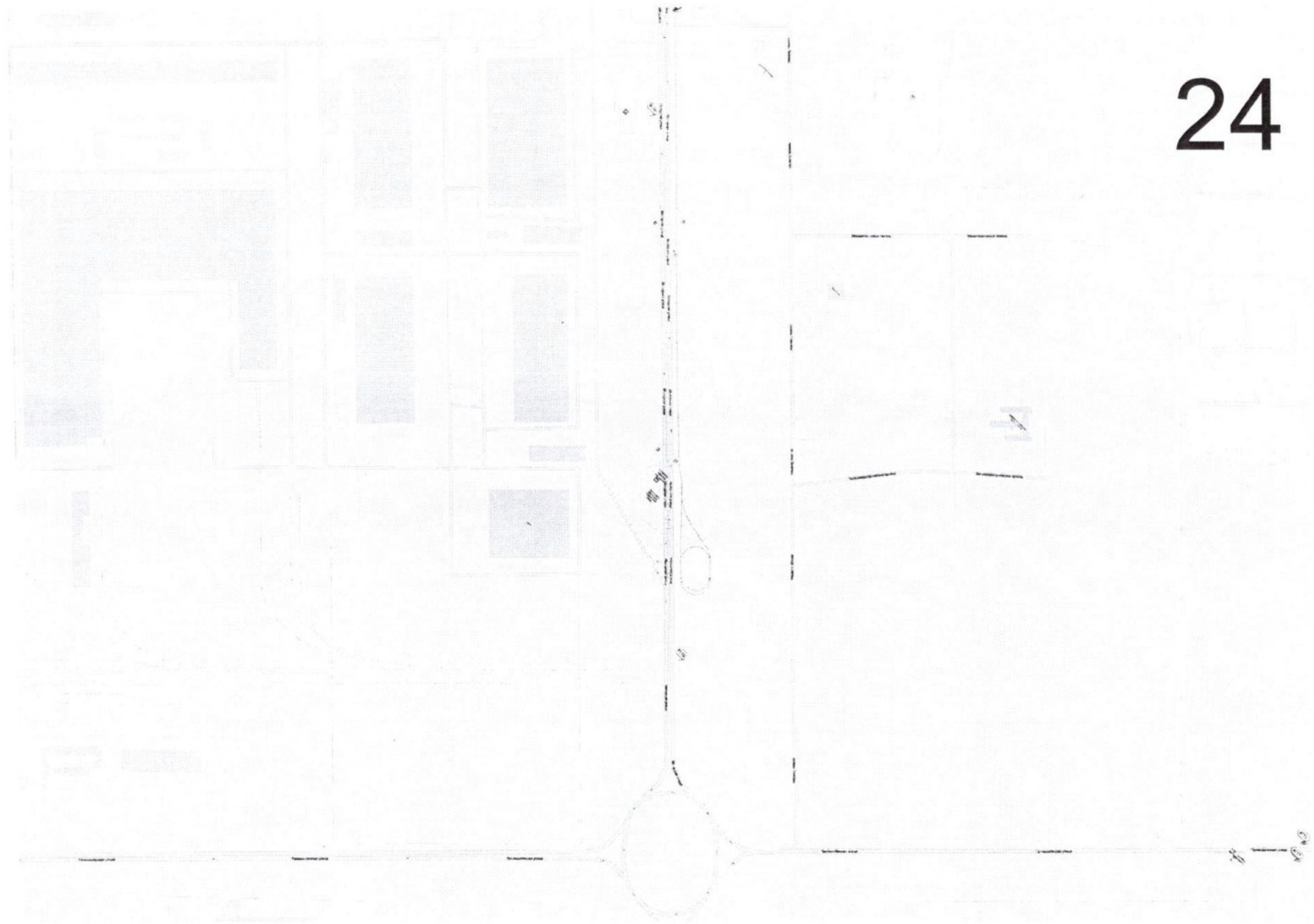

25



26



27

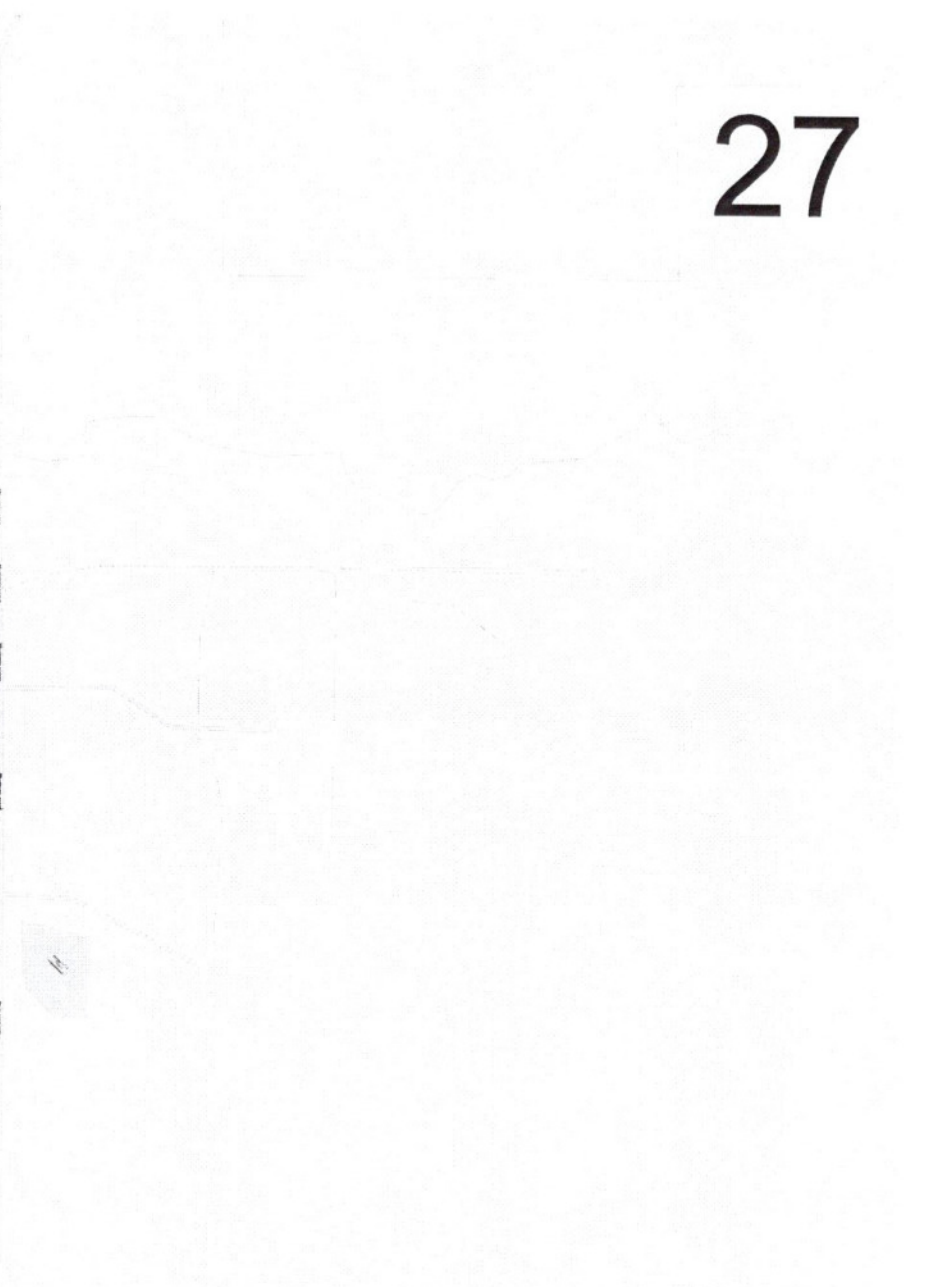
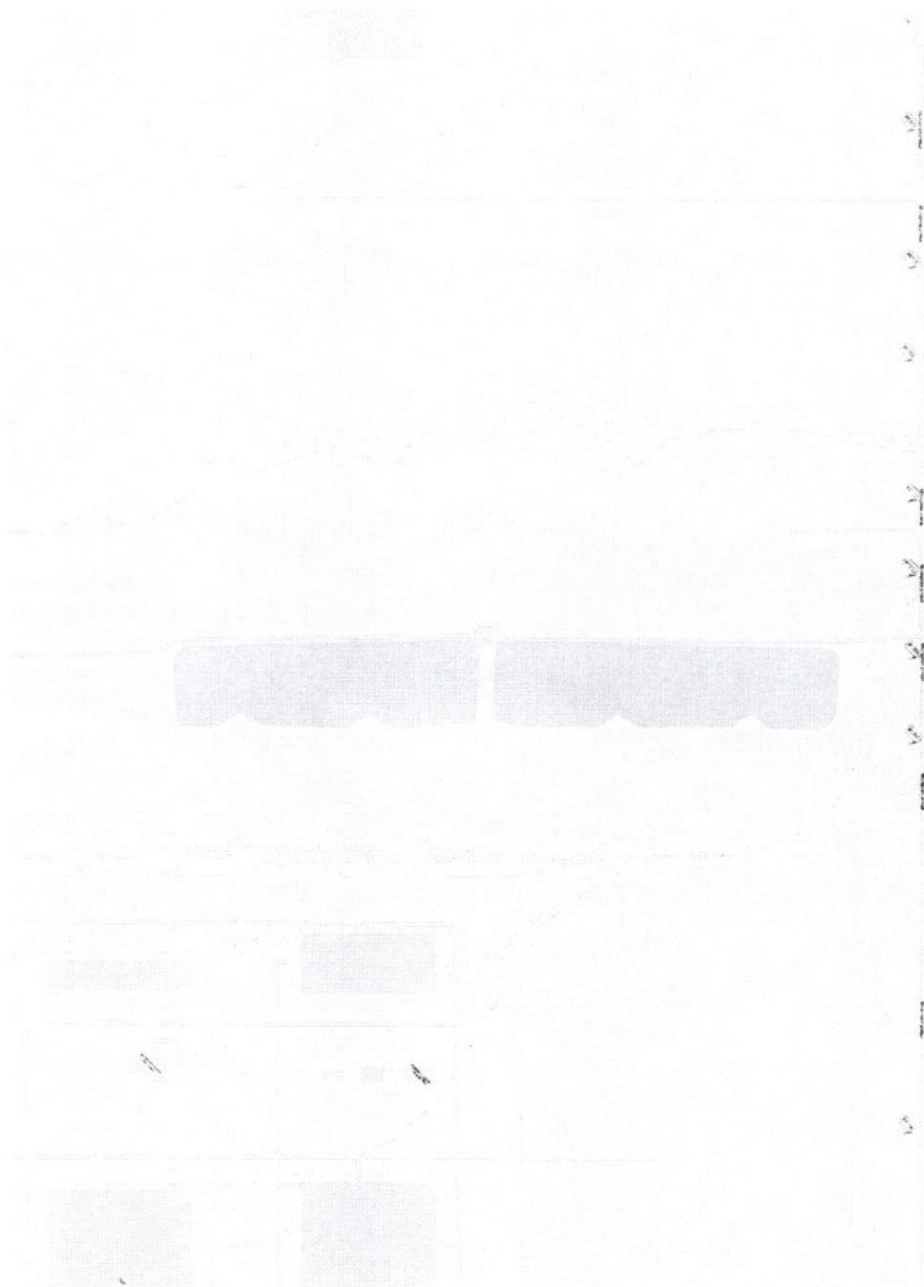

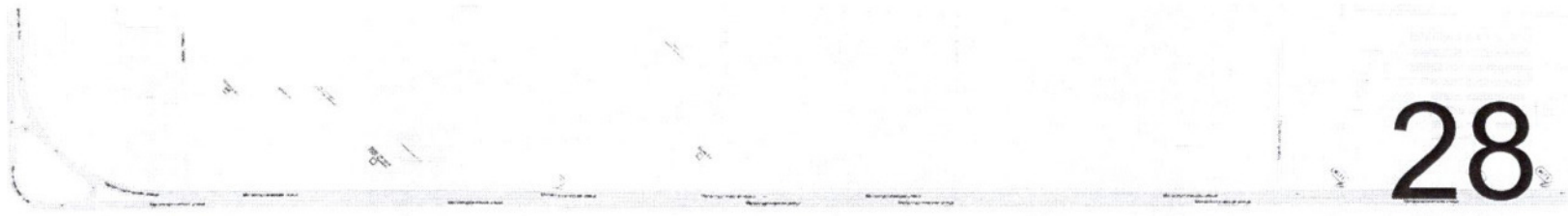

28





29

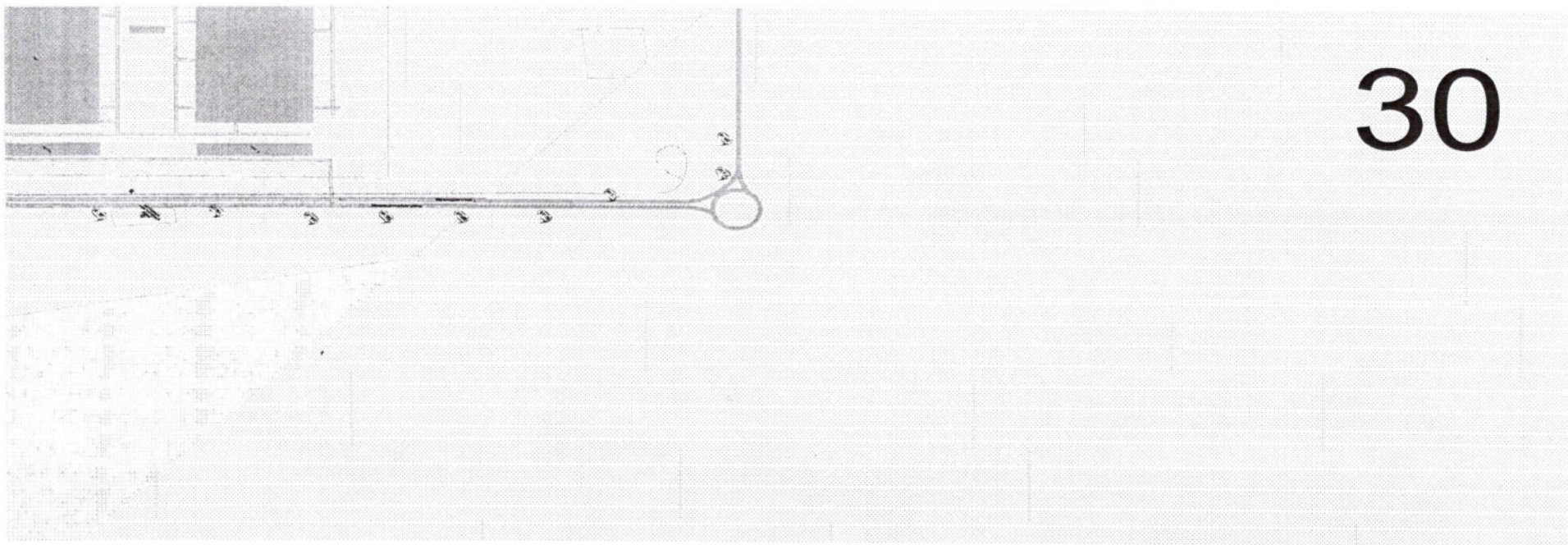

И.о. заместителя Руководителя Аппарата,  
начальника управления делопроизводством  
Исполнительного комитета



А.Ф. Бареева



Сведения  
о размещаемых рекламных конструкциях на территории г. Набережные Челны

№ п/п	№ точки в схеме	Тип, вид рекламной конструкции	Площадь информационного поля, м.кв	Адрес места нахождения	Технические требования
1	9	Щитовая конструкция	36	Вахитова пр. / Мира пр., ост. «30 комплекс»	Отдельстоящая конструкция, размещаемая на земельном участке, щитовая конструкция 3м x 6м - 2 стороны.
2	10	Щитовая конструкция	36	М.Джалиля пр., ост. «Центральная»	Отдельстоящая конструкция, размещаемая на земельном участке, щитовая конструкция 3м x 6м - 2 стороны.
3	12	Щитовая конструкция	36	М.Джалиля пр., возле здания «Универсам»	Отдельстоящая конструкция, размещаемая на земельном участке, щитовая конструкция 3м x 6м - 2 стороны.
4	13	Щитовая конструкция	36	М.Джалиля пр., возле Главпочтамта	Отдельстоящая конструкция, размещаемая на земельном участке, щитовая конструкция 3м x 6м - 2 стороны.
5	16	Щитовая конструкция	36	М.Джалиля пр. (ост. «Студенческая»)	Отдельстоящая конструкция, размещаемая на земельном участке, щитовая конструкция 3м x 6м - 2 стороны.
6	18	Щитовая конструкция	36	М.Джалиля пр. (рынок «Челны»)	Отдельстоящая конструкция, размещаемая на земельном участке, щитовая конструкция 3м x 6м - 2 стороны.
7	19	Щитовая конструкция	36	М.Джалиля пр. (мемориал «Родина-Мать»)	Отдельстоящая конструкция, размещаемая на земельном участке, щитовая конструкция 3м x 6м - 2 стороны.
8	20	Щитовая конструкция	36	М.Джалиля пр., 1-я конструкция к Универсаму №1	Отдельстоящая конструкция, размещаемая на земельном участке, щитовая конструкция 3м x 6м - 2 стороны.
9	21	Щитовая конструкция	36	Московский пр., район ост. «Беяева», правая обочина при движении в сторону п. ГЭС	Отдельстоящая конструкция, размещаемая на земельном участке, щитовая конструкция 3м x 6м - 2 стороны.
10	23	Щитовая конструкция	36	Мира пр., ост. «Театр кукол»	Отдельстоящая конструкция, размещаемая на земельном участке, щитовая конструкция 3м x 6м - 2 стороны.
11	25	Щитовая конструкция	36	Московский пр./ Автозаводский пр., (Органный зал)	Отдельстоящая конструкция, размещаемая на земельном участке, щитовая конструкция 3м x 6м - 2 стороны.

12	27	Щитовая конструкция	54	Московский пр./ Дружбы народов пр., ТЦ «Изге Ай», трехсторонний	Отдельностоящая конструкция, размещаемая на земельном участке, щитовая конструкция 3м x 6м - 3 стороны.
13	28	Щитовая конструкция	36	Московский пр., возле офиса «Билайн»	Отдельностоящая конструкция, размещаемая на земельном участке, щитовая конструкция 3м x 6м - 2 стороны.
14	29	Щитовая конструкция	36	Мира пр., (ост.»Ершова», со стороны 6 комплекса)	Отдельностоящая конструкция, размещаемая на земельном участке, щитовая конструкция 3м x 6м - 2 стороны.
15	32	Щитовая конструкция	36	Х.Туфана пр., район «Автоградбанка»	Отдельностоящая конструкция, размещаемая на земельном участке, щитовая конструкция 3м x 6м - 2 стороны.
16	33	Щитовая конструкция	36	Х.Туфана пр., на стороне д. 17/01	Отдельностоящая конструкция, размещаемая на земельном участке, щитовая конструкция 3м x 6м - 2 стороны.
17	34	Щитовая конструкция	54	Сююмбике пр. / Вахитова пр., трехсторонний	Отдельностоящая конструкция, размещаемая на земельном участке, щитовая конструкция 3м x 6м - 3 стороны.
18	36	Щитовая конструкция	36	пр. Набережночелнинский, напротив ж/д 62/02 (ост. Электротехников)	Отдельностоящая конструкция, размещаемая на земельном участке, щитовая конструкция 3м x 6м - 2 стороны.
19	37	Щитовая конструкция	36	пересечение пр. Вахитова и пр. Чулман (АЗС)	Отдельностоящая конструкция, размещаемая на земельном участке, щитовая конструкция 3м x 6м - 2 стороны.
20	38	Щитовая конструкция	36	пр. Х. Туфана перед пересечением с пр. Чулман (13 к-с, БТА-Банк к Мэри, Автоградбанк)	Отдельностоящая конструкция, размещаемая на земельном участке, щитовая конструкция 3м x 6м - 2 стороны.
21	39	Щитовая конструкция	36	пр. Х. Туфана, перед пересечением с пр. Чулман (42 к-с на Майдан, ТЦ «Интехцентр»)	Отдельностоящая конструкция, размещаемая на земельном участке, щитовая конструкция 3м x 6м - 2 стороны.
22	41	Щитовая конструкция	36	пр. Чулман, ост.Парковая (новый ЗАГС)	Отдельностоящая конструкция, размещаемая на земельном участке, щитовая конструкция 3м x 6м - 2 стороны.
23	42	Щитовая конструкция	36	пр. Мира, напротив ОАО «Акибанк»(ост.»КДК КамаЗа»)	Отдельностоящая конструкция, размещаемая на земельном участке, щитовая конструкция 3м x 6м - 2 стороны.
24	44	Щитовая конструкция	36	пр. Мира / пр. Вахитова, ост. «30 комплекс» (АКИБАНК, АСКО)	Отдельностоящая конструкция, размещаемая на земельном участке, щитовая конструкция 3м x 6м - 2 стороны.
25	45	Щитовая конструкция	36	пр. Мира, около ост.»7 комплкс» (ТДК «CITY LINE», Пенсионный фонд, ТЦ Евромобель, Дото, Сэлдом, Корпорация Центр)	Отдельностоящая конструкция, размещаемая на земельном участке, щитовая конструкция 3м x 6м - 2 стороны.

26	47	Щитовая конструкция	36	ул.Ак. Королева, около д.31/08 (ГМ «МЭПРО»)	Отдельстоящая конструкция, размещаемая на земельном участке, щитовая конструкция 3м x 6м - 2 стороны.
27	48	Щитовая конструкция	36	пр. Х.Туфана, район поворота на автодорогу №5 (КИП Мастер)	Отдельстоящая конструкция, размещаемая на земельном участке, щитовая конструкция 3м x 6м - 2 стороны.
28	49	Щитовая конструкция	36	пр. Вахитова / пр.Чулман (Ипподром, АЗС)	Отдельстоящая конструкция, размещаемая на земельном участке, щитовая конструкция 3м x 6м - 2 стороны.
29	50	Щитовая конструкция	36	ул. Татарстан/ пр.Сююмбике, рынок «Северный» (СМ «Пятерочка»)	Отдельстоящая конструкция, размещаемая на земельном участке, щитовая конструкция 3м x 6м - 2 стороны.
30	51	Щитовая конструкция	36	пр. Сююмбике, ост. «45 комплекс» (Ледовый дворец, Сбербанк)	Отдельстоящая конструкция, размещаемая на земельном участке, щитовая конструкция 3м x 6м - 2 стороны.
31	53	Щитовая конструкция	36	ул. Татарстан, Горгаз	Отдельстоящая конструкция, размещаемая на земельном участке, щитовая конструкция 3м x 6м - 2 стороны.
32	54	Щитовая конструкция	36	Сююмбике пр., ост. «Пушкинская», район «ТЦ на Пушкинской»	Отдельстоящая конструкция, размещаемая на земельном участке, щитовая конструкция 3м x 6м - 2 стороны.
33	56	Щитовая конструкция	36	Набережночелнинский пр. (напротив д.17а/1)	Отдельстоящая конструкция, размещаемая на земельном участке, щитовая конструкция 3м x 6м - 2 стороны.
34	60	Щитовая конструкция	36	Набережночелнинский пр. (мостовая развязка «Челныгорстрой»)	Отдельстоящая конструкция, размещаемая на земельном участке, щитовая конструкция 3м x 6м - 2 стороны.
35	61	Щитовая конструкция	36	Набережночелнинский пр. (мост «Челныгорстрой»)	Отдельстоящая конструкция, размещаемая на земельном участке, щитовая конструкция 3м x 6м - 2 стороны.
36	65	Щитовая конструкция	54	Низаметдинова ул., район «Эссен», трехсторонний	Отдельстоящая конструкция, размещаемая на земельном участке, щитовая конструкция 3м x 6м - 3 стороны.
37	66	Щитовая конструкция	36	пр.Мира, ост. «УВД» на стороне 5-го к-са	Отдельстоящая конструкция, размещаемая на земельном участке, щитовая конструкция 3м x 6м - 2 стороны.
38	69	Щитовая конструкция	36	Набережночелнинский пр./ Королева ул., (62 комплекс)	Отдельстоящая конструкция, размещаемая на земельном участке, щитовая конструкция 3м x 6м - 2 стороны.
39	70	Щитовая конструкция	36	пр. Яшьлек, около поста КПМ Тула №4	Отдельстоящая конструкция, размещаемая на земельном участке, щитовая конструкция 3м x 6м - 2 стороны.

40	71	Щитовая конструкция	36	Чулман пр., угол 39 комплекса	Отдельстоящая конструкция, размещаемая на земельном участке, щитовая конструкция 3м х 6м - 2 стороны.
41	72	Щитовая конструкция	36	Мира пр. (автомойка «Риат»)	Отдельстоящая конструкция, размещаемая на земельном участке, щитовая конструкция 3м х 6м - 2 стороны.
42	73	Щитовая конструкция	36	пр. Мира, ост. «7 комплекс», на территории 11-го к-са	Отдельстоящая конструкция, размещаемая на земельном участке, щитовая конструкция 3м х 6м - 2 стороны.
43	75	Щитовая конструкция	36	Х.Туфана пр., через дорогу от здания «Автоградбанка», на стороне «Гинотаки»	Отдельстоящая конструкция, размещаемая на земельном участке, щитовая конструкция 3м х 6м - 2 стороны.
44	77	Щитовая конструкция	36	Сююмбике пр. (ост. «Центр», через дорогу от «Камиллы»)	Отдельстоящая конструкция, размещаемая на земельном участке, щитовая конструкция 3м х 6м - 2 стороны.
45	80	Щитовая конструкция	36	М.Джалиля пр. (рынок «Закамье»)	Отдельстоящая конструкция, размещаемая на земельном участке, щитовая конструкция 3м х 6м - 2 стороны.
46	81	Щитовая конструкция	36	Пр. Казанский - выезд с ул. Гвардейская, федеральная трасса М7	Отдельстоящая конструкция, размещаемая на земельном участке, щитовая конструкция 3м х 6м - 2 стороны.
47	83	Щитовая конструкция	36	Мира пр. (ост. «Медгородок», роддом)	Отдельстоящая конструкция, размещаемая на земельном участке, щитовая конструкция 3м х 6м - 2 стороны.
48	84	Щитовая конструкция	36	М.Джалиля пр. (поворот на оптовый рынок «Закамье»)	Отдельстоящая конструкция, размещаемая на земельном участке, щитовая конструкция 3м х 6м - 2 стороны.
49	91	Щитовая конструкция	36	1-я автодорога, Орловское кольцо, федеральная трасса М7	Отдельстоящая конструкция, размещаемая на земельном участке, щитовая конструкция 3м х 6м - 2 стороны.
50	93	Щитовая конструкция	36	Первая автодорога / Сармановский тракт (БСИ, автосалон «Авто-Град»)	Отдельстоящая конструкция, размещаемая на земельном участке, щитовая конструкция 3м х 6м - 2 стороны.
51	95	Щитовая конструкция	36	Набережночелнинский пр., напротив магазина «Мебельон»	Отдельстоящая конструкция, размещаемая на земельном участке, щитовая конструкция 3м х 6м - 2 стороны.
52	98	Щитовая конструкция	54	Пересечение пр. Сююмбике и пр. Автозаводский, трехсторонний	Отдельстоящая конструкция, размещаемая на земельном участке, щитовая конструкция 3м х 6м - 3 стороны.
53	99	Щитовая конструкция	36	Альметьевское шоссе, мостовая развязка (пос. Сидоровка, железнодорожный вокзал)	Отдельстоящая конструкция, размещаемая на земельном участке, щитовая конструкция 3м х 6м - 2 стороны.

54	103	Щитовая конструкция	36	Королева ул. / Усманова ул., (напротив 32 комплекса)	Отдельстоящая конструкция, размещаемая на земельном участке, щитовая конструкция 3м x 6м - 2 стороны.
55	104	Щитовая конструкция	36	Московский пр., ост «Пожарное Депо»	Отдельстоящая конструкция, размещаемая на земельном участке, щитовая конструкция 3м x 6м - 2 стороны.
56	105	Щитовая конструкция	36	ул. Машиностроительная, окружная дорога (авторынок)	Отдельстоящая конструкция, размещаемая на земельном участке, щитовая конструкция 3м x 6м - 2 стороны.
57	108	Щитовая конструкция	54	Чулман пр. - Дружбы Народов пр, район ТЦ «МЕТРО», трехсторонний	Отдельстоящая конструкция, размещаемая на земельном участке, щитовая конструкция 3м x 6м - 3 стороны.
58	110	Щитовая конструкция	36	Пр. Вахитова, ТЦ Интермакс, территория 54-го к-са (около 54/22)	Отдельстоящая конструкция, размещаемая на земельном участке, щитовая конструкция 3м x 6м - 2 стороны.
59	111	Щитовая конструкция	36	М.Джалиля пр. (ост. «Автостанция»)	Отдельстоящая конструкция, размещаемая на земельном участке, щитовая конструкция 3м x 6м - 2 стороны.
60	112	Щитовая конструкция	36	Вахитова пр. (ост. «Глобус»)	Отдельстоящая конструкция, размещаемая на земельном участке, щитовая конструкция 3м x 6м - 2 стороны.
61	118	Щитовая конструкция	36	Пр. Автозаводский / Пр. Мира, рынок Октябрьский	Отдельстоящая конструкция, размещаемая на земельном участке, щитовая конструкция 3м x 6м - 2 стороны.
62	125	Щитовая конструкция	36	Автозаводский пр., клуб «Мираж»	Отдельстоящая конструкция, размещаемая на земельном участке, щитовая конструкция 3м x 6м - 2 стороны.
63	126	Щитовая конструкция	54	Пересечение Сююмбике пр. / Х.Туфана пр., на стороне мэрии, трехсторонний	Отдельстоящая конструкция, размещаемая на земельном участке, щитовая конструкция 3м x 6м - 3 стороны.
64	129	Щитовая конструкция	54	Пересечение Чулман пр. / Беяева пр., трехсторонний	Отдельстоящая конструкция, размещаемая на земельном участке, щитовая конструкция 3м x 6м - 3 стороны.
65	130	Щитовая конструкция	36	Сармановский тракт (напротив магазина «Камснаб»)	Отдельстоящая конструкция, размещаемая на земельном участке, щитовая конструкция 3м x 6м - 2 стороны.
66	131	Щитовая конструкция	36	Сююмбике пр., до поворота на супермаркет «Камилла»	Отдельстоящая конструкция, размещаемая на земельном участке, щитовая конструкция 3м x 6м - 2 стороны.
67	133	Щитовая конструкция	36	Сююмбике пр., ост. «Пушкинская»	Отдельстоящая конструкция, размещаемая на земельном участке, щитовая конструкция 3м x 6м - 2 стороны.

68	134	Щитовая конструкция	36	Набережночелнинский пр., район Медгородка	Отдельстоящая конструкция, размещаемая на земельном участке, щитовая конструкция 3м x 6м - 2 стороны.
69	138	Щитовая конструкция	36	Пр. Мира, КДК КамАЗа, Оранж-Фитнесс	Отдельстоящая конструкция, размещаемая на земельном участке, щитовая конструкция 3м x 6м - 2 стороны.
70	139	Щитовая конструкция	36	Пр. Сююмбике / пр. Беляева, возле 14/10	Отдельстоящая конструкция, размещаемая на земельном участке, щитовая конструкция 3м x 6м - 2 стороны.
71	140	Щитовая конструкция	36	1 автодорога / Беляева пр., (район ГИБДД)	Отдельстоящая конструкция, размещаемая на земельном участке, щитовая конструкция 3м x 6м - 2 стороны.
72	146	Щитовая конструкция	36	Автодорога №1, после перекрестка с проспектом Автозаводский, Технопарк	Отдельстоящая конструкция, размещаемая на земельном участке, щитовая конструкция 3м x 6м - 2 стороны.
73	147	Щитовая конструкция	36	автодорога №1, после перекрестка с проспектом Автозаводский	Отдельстоящая конструкция, размещаемая на земельном участке, щитовая конструкция 3м x 6м - 2 стороны.
74	148	Щитовая конструкция	36	ул. Нариманова район ж/д 62/28, АЗС Лукойл	Отдельстоящая конструкция, размещаемая на земельном участке, щитовая конструкция 3м x 6м - 2 стороны.
75	149	Щитовая конструкция	36	ул. Нариманова напротив ж/д 62/28	Отдельстоящая конструкция, размещаемая на земельном участке, щитовая конструкция 3м x 6м - 2 стороны.
76	153	Щитовая конструкция	36	Пр. Мира / пр. Яшьлек (ост. пр.Мира), возле 25/08	Отдельстоящая конструкция, размещаемая на земельном участке, щитовая конструкция 3м x 6м - 2 стороны.
77	155	Щитовая конструкция	54	ул. Низаметдинова р-н гипермаркета Эссен, трехсторонний	Отдельстоящая конструкция, размещаемая на земельном участке, щитовая конструкция 3м x 6м - 3 стороны.
78	156	Щитовая конструкция	36	1 Автодорога, ост. Центр слуха, 60 комплекс	Отдельстоящая конструкция, размещаемая на земельном участке, щитовая конструкция 3м x 6м - 2 стороны.
79	158	Щитовая конструкция	36	пр. Дружбы Народов, около КамПИ, ближе к пр. Мира (ТЦ Омега, Перекресток, Эльдorado, Энергобанк, Автоградбанк)	Отдельстоящая конструкция, размещаемая на земельном участке, щитовая конструкция 3м x 6м - 2 стороны.
80	159	Щитовая конструкция	36	1 Автодорога, ост. Центр слуха	Отдельстоящая конструкция, размещаемая на земельном участке, щитовая конструкция 3м x 6м - 2 стороны.
81	160	Щитовая конструкция	54	пр. Набережночелнинский, напротив магазина «Олимпия»(ост.»м-н Бумажников»)	Отдельстоящая конструкция, размещаемая на земельном участке, щитовая конструкция 3м x 6м - 3 стороны.

82	161	Щитовая конструкция	36	1 Автодорога, ост. Центр слуха	Отдельностоящая конструкция, размещаемая на земельном участке, щитовая конструкция 3м x 6м - 2 стороны.
83	163	Щитовая конструкция	36	пр.Чулман, напротив ж/д 31/08 (ГМ «МЭТРО»)	Отдельностоящая конструкция, размещаемая на земельном участке, щитовая конструкция 3м x 6м - 2 стороны.
84	167	Щитовая конструкция	36	1 Автодорога / ул.Низаметдинова, автосалон «АКОС-Ниссан»	Отдельностоящая конструкция, размещаемая на земельном участке, щитовая конструкция 3м x 6м - 2 стороны.
85	168	Щитовая конструкция	54	автодорога №1, развязка с пр. Х.Туфана (на Центральный авторынок, район Мегастроя), трехсторонний	Отдельностоящая конструкция, размещаемая на земельном участке, щитовая конструкция 3м x 6м - 3 стороны.
86	169	Щитовая конструкция	36	автодорога №1, около поворота к санаторию «Жемчужина»	Отдельностоящая конструкция, размещаемая на земельном участке, щитовая конструкция 3м x 6м - 2 стороны.
87	172	Щитовая конструкция	36	Пр. Сююмбике, между ост. 45 комплекс и ост. Пушкинская, возле разворота, на территории 19-го к-са	Отдельностоящая конструкция, размещаемая на земельном участке, щитовая конструкция 3м x 6м - 2 стороны.
88	173	Щитовая конструкция	36	автодорога №1, 200м от пересечения с пр. Р. Беляева (около СГТО ГИБДД)	Отдельностоящая конструкция, размещаемая на земельном участке, щитовая конструкция 3м x 6м - 2 стороны.
89	176	Щитовая конструкция	36	пр. Автозаводский, между «Универсамом» и салоном «Ариадна» (рынок «Октябрьский», Сбербанк, Парфюмцентр, «Мир люстр»)	Отдельностоящая конструкция, размещаемая на земельном участке, щитовая конструкция 3м x 6м - 2 стороны.
90	177	Щитовая конструкция	36	пр. Московский/пр. Дружбы народов , 58 к-с (м-н «Народный», ЖИК)	Отдельностоящая конструкция, размещаемая на земельном участке, щитовая конструкция 3м x 6м - 2 стороны.
91	178	Щитовая конструкция	36	пр. Московский/ул. Ак. Королева (СМ «Челны-Хлеб», на АвтоСервис НЬЮТОН-ВОСН)	Отдельностоящая конструкция, размещаемая на земельном участке, щитовая конструкция 3м x 6м - 2 стороны.
92	179	Щитовая конструкция	36	1 Автодорога, гараж 2000, перед въездом, напротив ЗЯБ14/16	Отдельностоящая конструкция, размещаемая на земельном участке, щитовая конструкция 3м x 6м - 2 стороны.
93	180	Щитовая конструкция	36	1 Автодорога, гараж 2000	Отдельностоящая конструкция, размещаемая на земельном участке, щитовая конструкция 3м x 6м - 2 стороны.
94	182	Щитовая конструкция	36	пр. Мира, напротив 7/20, ТК «Сити-Центр»	Отдельностоящая конструкция, размещаемая на земельном участке, щитовая конструкция 3м x 6м - 2 стороны.
95	183	Щитовая конструкция	36	пр. Мира, напротив д.7/27, перекресток УВД	Отдельностоящая конструкция, размещаемая на земельном участке, щитовая конструкция 3м x 6м - 2 стороны.

96	184	Щитовая конструкция	36	пр. Мира, напротив д. 11/25, ТД «Камилла»	Отдельстоящая конструкция, размещаемая на земельном участке, щитовая конструкция 3м х 6м - 2 стороны.
97	189	Щитовая конструкция	36	пр. Сююмбике, в сторону Дворца спорта, напротив автостоянки Автопреьера	Отдельстоящая конструкция, размещаемая на земельном участке, щитовая конструкция 3м х 6м - 2 стороны.
98	192	Щитовая конструкция	36	Перекресток пр.Чулман и ул.Татарстан, возле дома 50/04	Отдельстоящая конструкция, размещаемая на земельном участке, щитовая конструкция 3м х 6м - 2 стороны.
99	195	Щитовая конструкция	36	Трасса М7, Стройбаза, поворот на Кама-Трейд	Отдельстоящая конструкция, размещаемая на земельном участке, щитовая конструкция 3м х 6м - 2 стороны.
100	196	Щитовая конструкция	36	улица Промышленная ост.»ЦГЭ»	Отдельстоящая конструкция, размещаемая на земельном участке, щитовая конструкция 3м х 6м - 2 стороны.
101	200	Щитовая конструкция	36	пр.Вахитова, напротив 301 (зд.Акибанк)	Отдельстоящая конструкция, размещаемая на земельном участке, щитовая конструкция 3м х 6м - 2 стороны.
102	201	Щитовая конструкция	36	Пр. Автозаводский, напротив д. 28/14 ТЦ Чулман (Дискаунтер)	Отдельстоящая конструкция, размещаемая на земельном участке, щитовая конструкция 3м х 6м - 2 стороны.
103	203	Щитовая конструкция	36	М.Джалиля пр. (автосалон «Сапсан-Авто») разделительная полоса	Отдельстоящая конструкция, размещаемая на земельном участке, щитовая конструкция 3м х 6м - 2 стороны.
104	206	Щитовая конструкция	36	1 автодорога, 200 м. до газоперекачивающей станции, в сторону п. ГЭС	Отдельстоящая конструкция, размещаемая на земельном участке, щитовая конструкция 3м х 6м - 2 стороны.
105	211	Щитовая конструкция	36	ул. Магистральная, 20 (п. Сидоровка)	Отдельстоящая конструкция, размещаемая на земельном участке, щитовая конструкция 3м х 6м - 2 стороны.
106	215	Щитовая конструкция	36	ул. Машиностроительная, окружная дорога (Гараж-500)	Отдельстоящая конструкция, размещаемая на земельном участке, щитовая конструкция 3м х 6м - 2 стороны.
107	221	Щитовая конструкция	36	1 автодорога, 100 м от газоперекачивающей станции, в сторону Нового города	Отдельстоящая конструкция, размещаемая на земельном участке, щитовая конструкция 3м х 6м - 2 стороны.
108	223	Щитовая конструкция	36	1 автодорога, п. ЗЯБ, правая обочина в сторону п. ГЭС	Отдельстоящая конструкция, размещаемая на земельном участке, щитовая конструкция 3м х 6м - 2 стороны.
109	225	Щитовая конструкция	36	Мензелинский тракт, (КамАЗ Автоцентр)	Отдельстоящая конструкция, размещаемая на земельном участке, щитовая конструкция 3м х 6м - 2 стороны.



110	226	Щитовая конструкция	36	1 автодорога (напротив АЗС «Кавказ»)	Отдельстоящая конструкция, размещаемая на земельном участке, щитовая конструкция 3м x 6м - 2 стороны.
111	229	Щитовая конструкция	36	пос. Сидоровка, мостовая развязка	Отдельстоящая конструкция, размещаемая на земельном участке, щитовая конструкция 3м x 6м - 2 стороны.
112	230	Щитовая конструкция	36	пос. Сидоровка, выезд из города, в районе поворота на «р-к Закамье»	Отдельстоящая конструкция, размещаемая на земельном участке, щитовая конструкция 3м x 6м - 2 стороны.
113	232	Щитовая конструкция	36	Набережночелнинский пр., мост «Челныгорстрой»	Отдельстоящая конструкция, размещаемая на земельном участке, щитовая конструкция 3м x 6м - 2 стороны.
114	233	Щитовая конструкция	36	автодорога №1, район Мегастроя	Отдельстоящая конструкция, размещаемая на земельном участке, щитовая конструкция 3м x 6м - 2 стороны.
115	234	Щитовая конструкция	36	Пересечение Беляева пр. / Сююмбике пр., магазин «Одиссей»	Отдельстоящая конструкция, размещаемая на земельном участке, щитовая конструкция 3м x 6м - 2 стороны.
116	235	Щитовая конструкция	54	Набережночелнинский пр., (20 м от перекрестка с Сармановским трактом), трехсторонний	Отдельстоящая конструкция, размещаемая на земельном участке, щитовая конструкция 3м x 6м - 3 стороны.
117	236	Щитовая конструкция	36	1 а-я автодорога, через дорогу от «МЕГАСТРОЯ»	Отдельстоящая конструкция, размещаемая на земельном участке, щитовая конструкция 3м x 6м - 2 стороны.
118	240	Щитовая конструкция	36	пр.Набережночелнинский, после поворота на Элеваторную гору, к зданию «Челныгорстрой» (Казначейство, Автосалон Mercedes-Benz)	Отдельстоящая конструкция, размещаемая на земельном участке, щитовая конструкция 3м x 6м - 2 стороны.
119	249	Щитовая конструкция	36	Пр. Х.Туфана / пр.Чулман БТА-банк, 13 комплекс	Отдельстоящая конструкция, размещаемая на земельном участке, щитовая конструкция 3м x 6м - 2 стороны.
120	250	Щитовая конструкция	36	пр.Вахитова, д.30/02, супермаркет Пятёрочка	Отдельстоящая конструкция, размещаемая на земельном участке, щитовая конструкция 3м x 6м - 2 стороны.
121	251	Щитовая конструкция	36	пр.Вахитова, ост. Глобус, район Макдональдса, Эльдorado	Отдельстоящая конструкция, размещаемая на земельном участке, щитовая конструкция 3м x 6м - 2 стороны.
122	252	Щитовая конструкция	36	пр.Вахитова, выезд от ТЦ ИНТЕРМАКС	Отдельстоящая конструкция, размещаемая на земельном участке, щитовая конструкция 3м x 6м - 2 стороны.
123	255	Щитовая конструкция	36	пр.Хасана Туфана, 54 комплекс, напротив автосалона Сапсан	Отдельстоящая конструкция, размещаемая на земельном участке, щитовая конструкция 3м x 6м - 2 стороны.

124	256	Щитовая конструкция	36	пр.Хасана Туфана, 43 комплекс, со стороны Сбербанка	Отдельстоящая конструкция, размещаемая на земельном участке, щитовая конструкция 3м x 6м - 2 стороны.
125	257	Щитовая конструкция	36	пр.Дружбы Народов, со стороны КАМПИ, напротив ТЦ ОМЕГА	Отдельстоящая конструкция, размещаемая на земельном участке, щитовая конструкция 3м x 6м - 2 стороны.
126	258	Щитовая конструкция	36	пр.Дружбы Народов, 58 комплекс, рынок Каскад	Отдельстоящая конструкция, размещаемая на земельном участке, щитовая конструкция 3м x 6м - 2 стороны.
127	259	Щитовая конструкция	36	пр.Мира/пр.Вахитова, район ост.Молодежная, призматрон	Отдельстоящая конструкция, размещаемая на земельном участке, щитовая конструкция 3м x 6м - 2 стороны.
128	261	Щитовая конструкция	36	пр.Чулман, ост. 40 комплекс	Отдельстоящая конструкция, размещаемая на земельном участке, щитовая конструкция 3м x 6м - 2 стороны.
129	262	Щитовая конструкция	36	пр.Сююмбике, ост.Пушкинская, (в новый город)	Отдельстоящая конструкция, размещаемая на земельном участке, щитовая конструкция 3м x 6м - 2 стороны.
130	263	Щитовая конструкция	36	пр.Сююмбике, район рынка на Пушкинской (на ГЭС)	Отдельстоящая конструкция, размещаемая на земельном участке, щитовая конструкция 3м x 6м - 2 стороны.
131	265	Щитовая конструкция	36	пр.Сююмбике, район ТЦ Апельсин, напротив д.14-09	Отдельстоящая конструкция, размещаемая на земельном участке, щитовая конструкция 3м x 6м - 2 стороны.
132	268	Щитовая конструкция	36	пр.Мира-пр.Вахитова, 30 комплекс, возле кафе Карамель	Отдельстоящая конструкция, размещаемая на земельном участке, щитовая конструкция 3м x 6м - 2 стороны.
133	269	Щитовая конструкция	36	пр.Мира, ост. Театр кукол	Отдельстоящая конструкция, размещаемая на земельном участке, щитовая конструкция 3м x 6м - 2 стороны.
134	270	Щитовая конструкция	36	пр.Мира, район ост.Медгородок	Отдельстоящая конструкция, размещаемая на земельном участке, щитовая конструкция 3м x 6м - 2 стороны.
135	271	Щитовая конструкция	36	пр.Московский-Автозаводский, ост.Форт-Диалог, район МТС, МЭЛТ	Отдельстоящая конструкция, размещаемая на земельном участке, щитовая конструкция 3м x 6м - 2 стороны.
136	273	Щитовая конструкция	36	пр.Набережночелнинский, район ТЦ Челны-Хлеб, Экватор, 32 комплекс	Отдельстоящая конструкция, размещаемая на земельном участке, щитовая конструкция 3м x 6м - 2 стороны.
137	275	Щитовая конструкция	36	пр.Набережночелнинский-ул.Нариманова, 32 комплекс, перед светофором	Отдельстоящая конструкция, размещаемая на земельном участке, щитовая конструкция 3м x 6м - 2 стороны.

138	277	Щитовая конструкция	36	пр.Набережночелнинский, пединститутский мост, со стороны казначейства (на ГЭС)	Отдельностоящая конструкция, размещаемая на земельном участке, щитовая конструкция 3м x 6м - 2 стороны.
139	279	Щитовая конструкция	36	пр.Набережночелнинский, пединститутский мост, район АГЭС	Отдельностоящая конструкция, размещаемая на земельном участке, щитовая конструкция 3м x 6м - 2 стороны.
140	282	Щитовая конструкция	54	1 а-я автодорога- пр.Х.Туфана, в сторону ГЭС, трехсторонний	Отдельностоящая конструкция, размещаемая на земельном участке, щитовая конструкция 3м x 6м - 3 стороны.
141	283	Щитовая конструкция	36	1-я автодорога, возле АЗС КАВКАЗ	Отдельностоящая конструкция, размещаемая на земельном участке, щитовая конструкция 3м x 6м - 2 стороны.
142	285	Щитовая конструкция	36	1-я автодорога, район ост.Центр слуха	Отдельностоящая конструкция, размещаемая на земельном участке, щитовая конструкция 3м x 6м - 2 стороны.
143	286	Щитовая конструкция	36	Сармановский тракт, въезд со стороны Сарманово, БСИ, Подряд	Отдельностоящая конструкция, размещаемая на земельном участке, щитовая конструкция 3м x 6м - 2 стороны.
144	289	Щитовая конструкция	36	пр.Мира-ул.Татарстан, район кафе Уют	Отдельностоящая конструкция, размещаемая на земельном участке, щитовая конструкция 3м x 6м - 2 стороны.
145	290	Щитовая конструкция	36	пр.Московский, напротив д. 56/05	Отдельностоящая конструкция, размещаемая на земельном участке, щитовая конструкция 3м x 6м - 2 стороны.
146	291	Щитовая конструкция	36	ул.Королева, со стороны Медгородка, напротив д. 62/08	Отдельностоящая конструкция, размещаемая на земельном участке, щитовая конструкция 3м x 6м - 2 стороны.
147	312	Щитовая конструкция	54	Пересечение Чулман пр. / Беляева пр., трехсторонний	Отдельностоящая конструкция, размещаемая на земельном участке, щитовая конструкция 3м x 6м - 3 стороны.
148	314	Щитовая конструкция	36	улица Беляева у заезда к дому 13,09	Отдельностоящая конструкция, размещаемая на земельном участке, щитовая конструкция 3м x 6м - 2 стороны.
149	315	Щитовая конструкция	36	улица Беляева у дома 40,07	Отдельностоящая конструкция, размещаемая на земельном участке, щитовая конструкция 3м x 6м - 2 стороны.
150	316	Щитовая конструкция	36	Московский п-т, напротив 59/14	Отдельностоящая конструкция, размещаемая на земельном участке, щитовая конструкция 3м x 6м - 2 стороны.
151	319	Щитовая конструкция	36	Пересечение ул. Беляева и Усманова	Отдельностоящая конструкция, размещаемая на земельном участке, щитовая конструкция 3м x 6м - 2 стороны.

152	320	Щитовая конструкция	36	пересечение ул. Беляева и Усманова со стороны дома 13,06	Отдельстоящая конструкция, размещаемая на земельном участке, щитовая конструкция 3м x 6м - 2 стороны.
153	321	Щитовая конструкция	36	Пр. Мира, 4	Отдельстоящая конструкция, размещаемая на земельном участке, щитовая конструкция 3м x 6м - 2 стороны.
154	323	Щитовая конструкция	36	на ул. Беляева у дома 14,7	Отдельстоящая конструкция, размещаемая на земельном участке, щитовая конструкция 3м x 6м - 2 стороны.
155	324	Щитовая конструкция	36	Пр. Мира, 6, возле 9/41	Отдельстоящая конструкция, размещаемая на земельном участке, щитовая конструкция 3м x 6м - 2 стороны.
156	325	Щитовая конструкция	54	Московский пр./ ул. Беляева, трехсторонний	Отдельстоящая конструкция, размещаемая на земельном участке, щитовая конструкция 3м x 6м - 3 стороны.
157	326	Щитовая конструкция	36	пр. Х. Туфана у дома 42/07	Отдельстоящая конструкция, размещаемая на земельном участке, щитовая конструкция 3м x 6м - 2 стороны.
158	327	Щитовая конструкция	36	пр. Х. Туфана у дома 13/02	Отдельстоящая конструкция, размещаемая на земельном участке, щитовая конструкция 3м x 6м - 2 стороны.
159	329	Щитовая конструкция	36	пр. Х. Туфана, у дома 13/03	Отдельстоящая конструкция, размещаемая на земельном участке, щитовая конструкция 3м x 6м - 2 стороны.
160	330	Щитовая конструкция	36	Пр. Мира, 8, возле подземного перехода ост. Медгородок, возле 9/42	Отдельстоящая конструкция, размещаемая на земельном участке, щитовая конструкция 3м x 6м - 2 стороны.
161	331	Щитовая конструкция	36	пр. Х.Туфана, у дома 42/02	Отдельстоящая конструкция, размещаемая на земельном участке, щитовая конструкция 3м x 6м - 2 стороны.
162	334	Щитовая конструкция	36	Пр. Мира, 10, возле 9/43	Отдельстоящая конструкция, размещаемая на земельном участке, щитовая конструкция 3м x 6м - 2 стороны.
163	336	Щитовая конструкция	36	Пересечение пр. Х. Туфана и ул. Усманова, со стороны 13/02А	Отдельстоящая конструкция, размещаемая на земельном участке, щитовая конструкция 3м x 6м - 2 стороны.
164	337	Щитовая конструкция	36	пересечение пр. Х. Туфана и ул. Усманова со стороны Гиннотаки	Отдельстоящая конструкция, размещаемая на земельном участке, щитовая конструкция 3м x 6м - 2 стороны.
165	340	Щитовая конструкция	36	Московский пр., за ост. Рынок	Отдельстоящая конструкция, размещаемая на земельном участке, щитовая конструкция 3м x 6м - 2 стороны.

166	342	Щитовая конструкция	54	Пересечение пр. Х. Туфана и Сююмбике со стороны 14/05, трехсторонний	Отдельстоящая конструкция, размещаемая на земельном участке, щитовая конструкция 3м х 6м - 3 стороны.
167	346	Щитовая конструкция	36	ул. 40 лет Победы/ Автозаводской пр.	Отдельстоящая конструкция, размещаемая на земельном участке, щитовая конструкция 3м х 6м - 2 стороны.
168	347	Щитовая конструкция	36	пр. Чулман, у дома 42/10	Отдельстоящая конструкция, размещаемая на земельном участке, щитовая конструкция 3м х 6м - 2 стороны.
169	348	Щитовая конструкция	36	пр. Чулман, у дома 42/10	Отдельстоящая конструкция, размещаемая на земельном участке, щитовая конструкция 3м х 6м - 2 стороны.
170	350	Щитовая конструкция	36	пр. Сююмбике/ пр. Вахитова, возле Зиг-Заг	Отдельстоящая конструкция, размещаемая на земельном участке, щитовая конструкция 3м х 6м - 2 стороны.
171	351	Щитовая конструкция	36	пр. Чулман, у гимназии 76	Отдельстоящая конструкция, размещаемая на земельном участке, щитовая конструкция 3м х 6м - 2 стороны.
172	355	Щитовая конструкция	36	Пр. Сююмбике, возле здания «Челны ЛТД»	Отдельстоящая конструкция, размещаемая на земельном участке, щитовая конструкция 3м х 6м - 2 стороны.
173	356	Щитовая конструкция	36	пр. Чулман, у школы 38	Отдельстоящая конструкция, размещаемая на земельном участке, щитовая конструкция 3м х 6м - 2 стороны.
174	359	Щитовая конструкция	36	пр. Сююмбике, возле 43/12	Отдельстоящая конструкция, размещаемая на земельном участке, щитовая конструкция 3м х 6м - 2 стороны.
175	360	Щитовая конструкция	39	Пр. Мира - Пр. Дружбы Народов, на углу. Большой экран. Односторонний.	Отдельстоящая конструкция, размещаемая на земельном участке, щитовая конструкция 6м х 6,5м - 1 сторона.
176	361	Щитовая конструкция	54	Пересечение пр. Чулман и Автозаводский, трехсторонний	Отдельстоящая конструкция, размещаемая на земельном участке, щитовая конструкция 3м х 6м - 3 стороны.
177	363	Щитовая конструкция	36	пр. Сююмбике, ост. Центр	Отдельстоящая конструкция, размещаемая на земельном участке, щитовая конструкция 3м х 6м - 2 стороны.
178	365	Щитовая конструкция	36	Пр. Сююмбике, напротив 11/31, на углу 41/04	Отдельстоящая конструкция, размещаемая на земельном участке, щитовая конструкция 3м х 6м - 2 стороны.
179	366	Щитовая конструкция	36	пр. Чулман, у дома 50/04	Отдельстоящая конструкция, размещаемая на земельном участке, щитовая конструкция 3м х 6м - 2 стороны.

180	368	Щитовая конструкция	36	Пр. Мира - пр. Дружбы Народов, возле 7/01 (Таттелеком)	Отдельстоящая конструкция, размещаемая на земельном участке, щитовая конструкция 3м x 6м - 2 стороны.
181	370	Щитовая конструкция	36	пр. Яшлек у Боровецкого моста	Отдельстоящая конструкция, размещаемая на земельном участке, щитовая конструкция 3м x 6м - 2 стороны.
182	373	Щитовая конструкция	36	пр. Сююмбике, на стороне 41/05	Отдельстоящая конструкция, размещаемая на земельном участке, щитовая конструкция 3м x 6м - 2 стороны.
183	374	Щитовая конструкция	36	Пр. Сююмбике, после ост. Цирк	Отдельстоящая конструкция, размещаемая на земельном участке, щитовая конструкция 3м x 6м - 2 стороны.
184	376	Щитовая конструкция	36	Пр. Мира, 22, после ост. КамПИ, возле 7/01 (Таттелеком)	Отдельстоящая конструкция, размещаемая на земельном участке, щитовая конструкция 3м x 6м - 2 стороны.
185	378	Щитовая конструкция	36	пр. Сююмбике/ пр. Дружбы Народов со стороны 41/05	Отдельстоящая конструкция, размещаемая на земельном участке, щитовая конструкция 3м x 6м - 2 стороны.
186	380	Щитовая конструкция	36	пр. Дружбы Народов, напротив Шатуры со стороны автостоянки	Отдельстоящая конструкция, размещаемая на земельном участке, щитовая конструкция 3м x 6м - 2 стороны.
187	383	Щитовая конструкция	36	пр. Дружбы Народов, у дома 41/05 со стороны Кампи	Отдельстоящая конструкция, размещаемая на земельном участке, щитовая конструкция 3м x 6м - 2 стороны.
188	385	Щитовая конструкция	36	пр. Дружбы Народов, возле м-на Шатура	Отдельстоящая конструкция, размещаемая на земельном участке, щитовая конструкция 3м x 6м - 2 стороны.
189	386	Щитовая конструкция	36	ул. ак. Королёва, Toyota	Отдельстоящая конструкция, размещаемая на земельном участке, щитовая конструкция 3м x 6м - 2 стороны.
190	387	Щитовая конструкция	36	ул. ак. Королёва, Toyota	Отдельстоящая конструкция, размещаемая на земельном участке, щитовая конструкция 3м x 6м - 2 стороны.
191	388	Щитовая конструкция	36	ул. ак. Королёва, ТЦ Торговый квартал	Отдельстоящая конструкция, размещаемая на земельном участке, щитовая конструкция 3м x 6м - 2 стороны.
192	389	Щитовая конструкция	36	ул. ак. Королёва, у Перинатального центра	Отдельстоящая конструкция, размещаемая на земельном участке, щитовая конструкция 3м x 6м - 2 стороны.
193	393	Щитовая конструкция	784	пр. Дружбы Народов, рынок Южный	Отдельстоящая конструкция, размещаемая на земельном участке, состоящая из 18 отдельных информационных полей размером 9 м x 3 м и 5 отдельных информационных полей размером 8,75 м x 3 м, 8 м x 3 м, 6 м x 3 м, 7,7 м x 3 м, 2,05 м x 3 м

194	395	Щитовая конструкция	306	пр. Яшлек напротив дома 25/06	Многомодульная рекламная конструкция, состоящая из 12 отдельных информационных полей, размером 8,5м x 3м. Фундамент заглублен. Освещение обеспечивается путем прокладки кабеля подземным способом.
195	399	Щитовая конструкция	36	ул. Алиша, напротив АГЭС	Отдельстоящая конструкция, размещаемая на земельном участке, щитовая конструкция 3м x 6м - 2 стороны.
196	402	Щитовая конструкция	36	Пересечение пр. Мира и Яшлек, ТЦ Челны-хлеб	Отдельстоящая конструкция, размещаемая на земельном участке, щитовая конструкция 3м x 6м - 2 стороны.
197	404	Щитовая конструкция	36	пр. Яшлек, напротив дома 26/08	Отдельстоящая конструкция, размещаемая на земельном участке, щитовая конструкция 3м x 6м - 2 стороны.
198	407	Стела	54	пр. Яшлек, подъезд к Медиамаркт	Отдельстоящая конструкция, размещаемая на земельном участке, щитовая конструкция 3м x 6м - 3 стороны.
199	410	Щитовая конструкция	36	ул. Раиса Беляева, возле м-на Одиссей	Отдельстоящая конструкция, размещаемая на земельном участке, щитовая конструкция 3м x 6м - 2 стороны.
200	411	Щитовая конструкция	36	ул. Раиса Беляева, возле м-на Одиссей	Отдельстоящая конструкция, размещаемая на земельном участке, щитовая конструкция 3м x 6м - 2 стороны.
201	412	Щитовая конструкция	36	Пр. Мира, перед ост. «7 комплекс», около 7/15	Отдельстоящая конструкция, размещаемая на земельном участке, щитовая конструкция 3м x 6м - 2 стороны.
202	414	Щитовая конструкция	36	ул. Р. Беляева, напротив Бани №3	Отдельстоящая конструкция, размещаемая на земельном участке, щитовая конструкция 3м x 6м - 2 стороны.
203	415	Щитовая конструкция	36	ул. Р. Беляева, напротив Бани №3	Отдельстоящая конструкция, размещаемая на земельном участке, щитовая конструкция 3м x 6м - 2 стороны.
204	416	Щитовая конструкция	36	ул. Р.Беляева, напротив 56/04	Отдельстоящая конструкция, размещаемая на земельном участке, щитовая конструкция 3м x 6м - 2 стороны.
205	417	Щитовая конструкция	36	пр. Мира, 30. После ост. «7 комплекс», на стороне 7- к-са	Отдельстоящая конструкция, размещаемая на земельном участке, щитовая конструкция 3м x 6м - 2 стороны.
206	418	Щитовая конструкция	36	ул. Р.Беляева/ул. 40 лет Победы, на углу Челны-Лада	Отдельстоящая конструкция, размещаемая на земельном участке, щитовая конструкция 3м x 6м - 2 стороны.
207	419	Щитовая конструкция	36	ул. Р.Беляева/ул. 40 лет Победы, напротив Челны-Лада	Отдельстоящая конструкция, размещаемая на земельном участке, щитовая конструкция 3м x 6м - 2 стороны.

208	420	Щитовая конструкция	36	пр. Мира, после ост. «7 комплекс», напротив Камиллы в 11 к-се, на стороне 7-го к-са.	Отдельностоящая конструкция, размещаемая на земельном участке, щитовая конструкция 3м x 6м - 2 стороны.
209	421	Щитовая конструкция	36	ул. Татарстан, у дома 22/15	Отдельностоящая конструкция, размещаемая на земельном участке, щитовая конструкция 3м x 6м - 2 стороны.
210	422	Щитовая конструкция	504	ул. Р.Беляева, ост. ГИБДД	Отдельностоящая конструкция, размещаемая на земельном участке, щитовая конструкция односторонняя, состоящая из 6 отдельных информационных полей размером 28м x 3м
211	423	Щитовая конструкция	36	1 а-я автодорога, возле г-м Лента	Отдельностоящая конструкция, размещаемая на земельном участке, щитовая конструкция 3м x 6м - 2 стороны.
212	424	Щитовая конструкция	36	Пересечение пр. Мира и Автозаводский	Отдельностоящая конструкция, размещаемая на земельном участке, щитовая конструкция 3м x 6м - 2 стороны.
213	425	Щитовая конструкция	36	Пр. Мира, между ост. «УВД» и ост. «Ершова»	Отдельностоящая конструкция, размещаемая на земельном участке, щитовая конструкция 3м x 6м - 2 стороны.
214	426	Щитовая конструкция	36	1 а-я автодорога, возле г-м Лента	Отдельностоящая конструкция, размещаемая на земельном участке, щитовая конструкция 3м x 6м - 2 стороны.
215	428	Щитовая конструкция	36	1 а-я автодорога, напротив г-м Лента	Отдельностоящая конструкция, размещаемая на земельном участке, щитовая конструкция 3м x 6м - 2 стороны.
216	430	Щитовая конструкция	36	1 а-я автодорога, возле г-м Лента	Отдельностоящая конструкция, размещаемая на земельном участке, щитовая конструкция 3м x 6м - 2 стороны.
217	432	Щитовая конструкция	380	1 а-я автодорога, напротив IT park	Отдельностоящая конструкция, размещаемая на земельном участке, щитовая конструкция односторонняя, состоящая из 12 отдельных информационных полей размером 6,5 м x 3м
218	438	Щитовая конструкция	36	1 а-я автодорога, возле ПКВО Хозяин	Отдельностоящая конструкция, размещаемая на земельном участке, щитовая конструкция 3м x 6м - 2 стороны.
219	439	Щитовая конструкция	36	Автозаводский проспект, напротив строящейся церкви	Отдельностоящая конструкция, размещаемая на земельном участке, щитовая конструкция 3м x 6м - 2 стороны.
220	441	Щитовая конструкция	36	Пр. Мира - пр. Х. Туфана, ост. «Райисполком», возле 3/01.	Отдельностоящая конструкция, размещаемая на земельном участке, щитовая конструкция 3м x 6м - 2 стороны.
221	442	Щитовая конструкция	36	пр. Автозаводский у дома 53/37	Отдельностоящая конструкция, размещаемая на земельном участке, щитовая конструкция 3м x 6м - 2 стороны.



222	446	Щитовая конструкция	36	пр. Мира, около 3/15	Отдельстоящая конструкция, размещаемая на земельном участке, щитовая конструкция 3м х 6м - 2 стороны.
223	448	Щитовая конструкция	36	1-я автодорога, возле АЗС КАВКАЗ	Отдельстоящая конструкция, размещаемая на земельном участке, щитовая конструкция 3м х 6м - 2 стороны.
224	449	Щитовая конструкция	36	1 а-я автодорога, через дорогу от «МЕГАСТРОЯ»	Отдельстоящая конструкция, размещаемая на земельном участке, щитовая конструкция 3м х 6м - 2 стороны.
225	453	Щитовая конструкция	36	пр. Мира, возле ост. «Театр кукол», со стороны 1- к-са, возле ТЦ «БУМ»	Отдельстоящая конструкция, размещаемая на земельном участке, щитовая конструкция 3м х 6м - 2 стороны.
226	454	Щитовая конструкция	36	1 а-я автодорога, возле станции техосмотра ГИБДД	Отдельстоящая конструкция, размещаемая на земельном участке, щитовая конструкция 3м х 6м - 2 стороны.
227	456	Щитовая конструкция	36	Пр. Мира, ост. Молодежная, со стороны 1-го к-са	Отдельстоящая конструкция, размещаемая на земельном участке, щитовая конструкция 3м х 6м - 2 стороны.
228	458	Щитовая конструкция	36	1 а-я автодорога/ пр. Дружбы Народов, со стороны 60 к-са	Отдельстоящая конструкция, размещаемая на земельном участке, щитовая конструкция 3м х 6м - 2 стороны.
229	460	Щитовая конструкция	36	1 а-я автодорога, напротив 60/14	Отдельстоящая конструкция, размещаемая на земельном участке, щитовая конструкция 3м х 6м - 2 стороны.
230	461	Щитовая конструкция	36	пр. Вахитова, у ТЦ Панорама	Отдельстоящая конструкция, размещаемая на земельном участке, щитовая конструкция 3м х 6м - 2 стороны.
231	463	Щитовая конструкция	36	1 а-я автодорога, напротив около Цент слуха	Отдельстоящая конструкция, размещаемая на земельном участке, щитовая конструкция 3м х 6м - 2 стороны.
232	464	Щитовая конструкция	36	1 а-я автодорога/ ул. А.Королева, возле ООО Металл-М	Отдельстоящая конструкция, размещаемая на земельном участке, щитовая конструкция 3м х 6м - 2 стороны.
233	466	Щитовая конструкция	36	1 а-я автодорога/ ул. Орловская, со стороны ООО Металл-М	Отдельстоящая конструкция, размещаемая на земельном участке, щитовая конструкция 3м х 6м - 2 стороны.
234	468	Щитовая конструкция	36	1 а-я автодорога/ ул. Орловская	Отдельстоящая конструкция, размещаемая на земельном участке, щитовая конструкция 3м х 6м - 2 стороны.
235	469	Щитовая конструкция	36	1 а-я автодорога, напротив ТТС Hyundai	Отдельстоящая конструкция, размещаемая на земельном участке, щитовая конструкция 3м х 6м - 2 стороны.

236	475	Щитовая конструкция	36	пр. Казанский, район трамвайной опоры №450, АЗС «Автодорстрой»	Отдельстоящая конструкция, размещаемая на земельном участке, щитовая конструкция 3м x 6м - 2 стороны.
237	476	Щитовая конструкция	36	ул. Низаметдинова со стороны общежития НГПИ	Отдельстоящая конструкция, размещаемая на земельном участке, щитовая конструкция 3м x 6м - 2 стороны.
238	480	Щитовая конструкция	36	пр. Казанский, 100м от стелы «Автодорстрой»	Отдельстоящая конструкция, размещаемая на земельном участке, щитовая конструкция 3м x 6м - 2 стороны.
239	482	Щитовая конструкция	37	пр. Набережночелнинский, ост. Пединститут	Отдельстоящая конструкция, размещаемая на земельном участке, щитовая конструкция 6м x 6,166м - 1 сторона.
240	485	Щитовая конструкция	36	Пр. Яшьлек, поворот на пр. Мира, возле 25/06	Отдельстоящая конструкция, размещаемая на земельном участке, щитовая конструкция 3м x 6м - 2 стороны.
241	492	Щитовая конструкция	36	1 а-я автодорога / ул. Низаметдинова, возле автосалона Nissan	Отдельстоящая конструкция, размещаемая на земельном участке, щитовая конструкция 3м x 6м - 2 стороны.
242	500	Щитовая конструкция	36	1 а-я автодорога, р-н 19/13	Отдельстоящая конструкция, размещаемая на земельном участке, щитовая конструкция 3м x 6м - 2 стороны.
243	502	Щитовая конструкция	36	1-ая автодорога, после АГЭС «ФарММ»	Отдельстоящая конструкция, размещаемая на земельном участке, щитовая конструкция 3м x 6м - 2 стороны.
244	503	Щитовая конструкция	36	1 а-я автодорога, после АЗС TATNEFT	Отдельстоящая конструкция, размещаемая на земельном участке, щитовая конструкция 3м x 6м - 2 стороны.
245	506	Щитовая конструкция	36	Пр. Мира, перед ост. «30 комплекс» на стороне Парка Победы	Отдельстоящая конструкция, размещаемая на земельном участке, щитовая конструкция 3м x 6м - 2 стороны.
246	507	Щитовая конструкция	36	Казанский пр., возле ИнтерАвто	Отдельстоящая конструкция, размещаемая на земельном участке, щитовая конструкция 3м x 6м - 2 стороны.
247	508	Щитовая конструкция	36	Казанский пр., в р-не моста через р. Мелекеска	Отдельстоящая конструкция, размещаемая на земельном участке, щитовая конструкция 3м x 6м - 2 стороны.
248	509	Щитовая конструкция	36	Пр. Мира - пр. Вахитова, возле ост. «Молодежная», на углу, возле 18/15	Отдельстоящая конструкция, размещаемая на земельном участке, щитовая конструкция 3м x 6м - 2 стороны.
249	510	Щитовая конструкция	36	Казанский пр. / Мелекесская ул.	Отдельстоящая конструкция, размещаемая на земельном участке, щитовая конструкция 3м x 6м - 2 стороны.
250	511	Щитовая конструкция	36	Казанский пр., перед поворотом на р-н С-12/1	Отдельстоящая конструкция, размещаемая на земельном участке, щитовая конструкция 3м x 6м - 2 стороны.

251	512	Щитовая конструкция	36	Пр. Мира, ост. «Молодежная», на стороне 18-го к-са	Отдельстоящая конструкция, размещаемая на земельном участке, щитовая конструкция 3м x 6м - 2 стороны.
252	515	Щитовая конструкция	36	Пр. Мира, ост. «Молодежная»	Отдельстоящая конструкция, размещаемая на земельном участке, щитовая конструкция 3м x 6м - 2 стороны.
253	516	Щитовая конструкция	36	1-ая автодорога, напротив БСМ «Муравей»	Отдельстоящая конструкция, размещаемая на земельном участке, щитовая конструкция 3м x 6м - 2 стороны.
254	519	Щитовая конструкция	36	Пр. Мира, между ост. «Райисполком» «Театр кукол»	Отдельстоящая конструкция, размещаемая на земельном участке, щитовая конструкция 3м x 6м - 2 стороны.
255	522	Щитовая конструкция	36	1-ая автодорога, р-он АвтоБана	Отдельстоящая конструкция, размещаемая на земельном участке, щитовая конструкция 3м x 6м - 2 стороны.
256	523	Щитовая конструкция	36	Пр. Мира, ост. «Райисполком»	Отдельстоящая конструкция, размещаемая на земельном участке, щитовая конструкция 3м x 6м - 2 стороны.
257	524	Щитовая конструкция	189	1-ая автодорога АвтоБан	Многомодульная рекламная конструкция, состоящая из 7 отдельных информационных полей, размером 9м x 3м. Фундамент заглублен. Освещение обеспечивается путем прокладки кабеля подземным способом.
258	525	Щитовая конструкция	36	1-ая автодорога, р-он АвтоБана	Отдельстоящая конструкция, размещаемая на земельном участке, щитовая конструкция 3м x 6м - 2 стороны.
259	527	Щитовая конструкция	72	Пр. Мира, ост. «6-й комплекс», на стороне пл. Азатлык	Отдельстоящая конструкция, размещаемая на земельном участке, щитовая конструкция 6м x 6м - 2 стороны.
260	533	Щитовая конструкция	36	1-ая автодорога, после ТНК ЮСИЛ	Отдельстоящая конструкция, размещаемая на земельном участке, щитовая конструкция 3м x 6м - 2 стороны.
261	535	Щитовая конструкция	36	1-ая автодорога, р-он магазина Оригинальные запчасти Камаз	Отдельстоящая конструкция, размещаемая на земельном участке, щитовая конструкция 3м x 6м - 2 стороны.
262	536	Щитовая конструкция	36	1-ая автодорога, после магазина Оригинальные запчасти Камаз	Отдельстоящая конструкция, размещаемая на земельном участке, щитовая конструкция 3м x 6м - 2 стороны.
263	537	Щитовая конструкция	36	пр. Мира, ост. «УВД», на стороне 11-го к-са	Отдельстоящая конструкция, размещаемая на земельном участке, щитовая конструкция 3м x 6м - 2 стороны.
264	538	Щитовая конструкция	36	1-ая автодорога, р-он Челны Шина	Отдельстоящая конструкция, размещаемая на земельном участке, щитовая конструкция 3м x 6м - 2 стороны.

265	544	Стела	18	1-я автодорога, перед дилерским центром ООО«Камаз» КОМБАТ	Отдельно стоящая конструкция, размещаемая на земельном участке, стела 1,5м x 6м - 2 стороны
266	548	Щитовая конструкция	36	1-я автодорога, после ж/д моста	Отдельностоящая конструкция, размещаемая на земельном участке, щитовая конструкция 3м x 6м - 2 стороны.
267	549	Щитовая конструкция	783	1-я автодорога после ж/д моста	Отдельностоящая конструкция, размещаемая на земельном участке, щитовая конструкция односторонняя, состоящая из 24 отдельных информационных полей размером 3м x 10,88м
268	550	Щитовая конструкция	36	1-я автодорога, после АЗС Автдорстрой	Отдельностоящая конструкция, размещаемая на земельном участке, щитовая конструкция 3м x 6м - 2 стороны.
269	554	Щитовая конструкция	36	1-я автодорога, после АЗС	Отдельностоящая конструкция, размещаемая на земельном участке, щитовая конструкция 3м x 6м - 2 стороны.
270	555	Стела	1029	Пр. Мира - пр. Дружбы Народов, на углу, возле ТЦ «ОМЕГА», стелла трехсторонняя	Отдельностоящая конструкция, размещаемая на земельном участке, стела 5м x 68,6м - 3 стороны
271	556	Щитовая конструкция	36	1-я автодорога, возле автосалона HYUNDAI	Отдельностоящая конструкция, размещаемая на земельном участке, щитовая конструкция 3м x 6м - 2 стороны.
272	559	Щитовая конструкция	783	1-я автодорога возле БСМ Беркут	Отдельностоящая конструкция, размещаемая на земельном участке, щитовая конструкция односторонняя, состоящая из 12 отдельных информационных полей размером 6м x 10,88м
273	564	Щитовая конструкция	36	пр. Сююмбике, ост. «Цирк» после остановки, на стороне 11-го к-са	Отдельностоящая конструкция, размещаемая на земельном участке, щитовая конструкция 3м x 6м - 2 стороны.
274	565	Щитовая конструкция	36	1-я автодорога, возле монумента «Слава строителям Камаза»	Отдельностоящая конструкция, размещаемая на земельном участке, щитовая конструкция 3м x 6м - 2 стороны.
275	570	Стела	17	Пр. Сююмбике, заезд к ТЦ «Бехетле», Стелла «Инсайт»	Отдельностоящая конструкция, размещаемая на земельном участке, стела 2м x 4,25м - 2 стороны
276	572	Щитовая конструкция	36	пр. Сююмбике, 11-й комплекс, возле ТЦ «Бехетле»	Отдельностоящая конструкция, размещаемая на земельном участке, щитовая конструкция 3м x 6м - 2 стороны.
277	574	Щитовая конструкция	36	Мензелинский тракт, возле ЗАО Ремдизель	Отдельностоящая конструкция, размещаемая на земельном участке, щитовая конструкция 3м x 6м - 2 стороны.
278	575	Щитовая конструкция	36	пр. Сююмбике, после ост. «16 комплекс», на стороне 16-го к-са	Отдельностоящая конструкция, размещаемая на земельном участке, щитовая конструкция 3м x 6м - 2 стороны.

279	582	Щитовая конструкция	36	Пр. Сююмбике, между ост. «16 комплекс» и «Центр», напротив ТЦ «Апельсин», на стороне 16-го к-са	Отдельстоящая конструкция, размещаемая на земельном участке, щитовая конструкция 3м x 6м - 2 стороны.
280	586	Щитовая конструкция	36	Пр. Сююмбике – пр. Х. Туфана, на углу, на стороне 15-го к-са	Отдельстоящая конструкция, размещаемая на земельном участке, щитовая конструкция 3м x 6м - 2 стороны.
281	588	Щитовая конструкция	36	Мензелинский тракт / Арматурный пр.	Отдельстоящая конструкция, размещаемая на земельном участке, щитовая конструкция 3м x 6м - 2 стороны.
282	589	Щитовая конструкция	54	Пр. Сююмбике – пр. Х. Туфана, на углу, на стороне 19-го к-са, трехсторонний	Отдельстоящая конструкция, размещаемая на земельном участке, щитовая конструкция 3м x 6м - 3 стороны.
283	590	Щитовая конструкция	36	Мензелинский тракт / Арматурный пр., возле ООО Арат	Отдельстоящая конструкция, размещаемая на земельном участке, щитовая конструкция 3м x 6м - 2 стороны.
284	595	Щитовая конструкция	36	Пр. Сююмбике район ост. «Пушкинская»	Отдельстоящая конструкция, размещаемая на земельном участке, щитовая конструкция 3м x 6м - 2 стороны.
285	600	Щитовая конструкция	36	Мензелинский тракт / Арматурный пр., возле ООО Арат	Отдельстоящая конструкция, размещаемая на земельном участке, щитовая конструкция 3м x 6м - 2 стороны.
286	601	Щитовая конструкция	36	Мензелинский тракт / Арматурный пр., возле ООО Арат	Отдельстоящая конструкция, размещаемая на земельном участке, щитовая конструкция 3м x 6м - 2 стороны.
287	607	Щитовая конструкция	36	Мензелинский тракт, возле автоцентра Камаз	Отдельстоящая конструкция, размещаемая на земельном участке, щитовая конструкция 3м x 6м - 2 стороны.
288	609	Щитовая конструкция	36	Пр. Х. Туфана, правый разворот с пр. Мира на Туфана, напротив 17/03, со стороны пл. Азатлык	Отдельстоящая конструкция, размещаемая на земельном участке, щитовая конструкция 3м x 6м - 2 стороны.
289	610	Щитовая конструкция	36	Сармановский тракт, возле автомойки МойДодыр	Отдельстоящая конструкция, размещаемая на земельном участке, щитовая конструкция 3м x 6м - 2 стороны.
290	612	Щитовая конструкция	36	Сармановский тракт, около магазина «Алтын Ай»	Отдельстоящая конструкция, размещаемая на земельном участке, щитовая конструкция 3м x 6м - 2 стороны.
291	616	Щитовая конструкция	36	Сармановский тракт, возле 17/14	Отдельстоящая конструкция, размещаемая на земельном участке, щитовая конструкция 3м x 6м - 2 стороны.
292	617	Щитовая конструкция	36	Пр. Х. Туфана, напротив РК «Батыр», со стороны 6 к-са, возле 6/01.	Отдельстоящая конструкция, размещаемая на земельном участке, щитовая конструкция 3м x 6м - 2 стороны.

293	621	Щитовая конструкция	36	пр. Х. Туфана, возле 4/10	Отдельностоящая конструкция, размещаемая на земельном участке, щитовая конструкция 3м x 6м - 2 стороны.
294	622	Щитовая конструкция	36	пр. Х. Туфана, заезд с 1-й автодороги	Отдельностоящая конструкция, размещаемая на земельном участке, щитовая конструкция 3м x 6м - 2 стороны.
295	624	Щитовая конструкция	54	пр. М.Джалиля, до поворота на набережную Г.Тукая, трехсторонний	Отдельностоящая конструкция, размещаемая на земельном участке, щитовая конструкция 3м x 6м - 3 стороны.
296	626	Щитовая конструкция	36	пр. Мусы Джалиля, р-он мемориала «Вечный огонь»	Отдельностоящая конструкция, размещаемая на земельном участке, щитовая конструкция 3м x 6м - 2 стороны.
297	628	Щитовая конструкция	36	пр. Мусы Джалиля, ост. Студенческая	Отдельностоящая конструкция, размещаемая на земельном участке, щитовая конструкция 3м x 6м - 2 стороны.
298	629	Щитовая конструкция	36	М.Джалиля, возле ост. «Парк Культуры»	Отдельностоящая конструкция, размещаемая на земельном участке, щитовая конструкция 3м x 6м - 2 стороны.
299	635	Щитовая конструкция	36	пр. М. Джалиля, возле 7/15	Отдельностоящая конструкция, размещаемая на земельном участке, щитовая конструкция 3м x 6м - 2 стороны.
300	638	Щитовая конструкция	36	пр. М. Джалиля, возле 7/15	Отдельностоящая конструкция, размещаемая на земельном участке, щитовая конструкция 3м x 6м - 2 стороны.
301	641	Щитовая конструкция	36	пр. М. Джалиля, возле Акибанк 8/7а	Отдельностоящая конструкция, размещаемая на земельном участке, щитовая конструкция 3м x 6м - 2 стороны.
302	642	Щитовая конструкция	36	пр. М. Джалиля, возле Акибанк 8/7б	Отдельностоящая конструкция, размещаемая на земельном участке, щитовая конструкция 3м x 6м - 2 стороны.
303	646	Щитовая конструкция	36	пр. М. Джалиля, после ост. Универсам, возле 10/10	Отдельностоящая конструкция, размещаемая на земельном участке, щитовая конструкция 3м x 6м - 2 стороны.
304	649	Щитовая конструкция	36	пр. М. Джалиля, возле 10/11	Отдельностоящая конструкция, размещаемая на земельном участке, щитовая конструкция 3м x 6м - 2 стороны.
305	650	Щитовая конструкция	54	пр. М. Джалиля, возле 10/70, трехсторонний	Отдельностоящая конструкция, размещаемая на земельном участке, щитовая конструкция 3м x 6м - 3 стороны.
306	652	Щитовая конструкция	36	пр. М. Джалиля, перед поворотом на автосалон Honda	Отдельностоящая конструкция, размещаемая на земельном участке, щитовая конструкция 3м x 6м - 2 стороны.

307	661	Щитовая конструкция	36	Пр. Набережночелнинский - ул. Нариманова, перед светофором.	Отдельстоящая конструкция, размещаемая на земельном участке, щитовая конструкция 3м x 6м - 2 стороны.
308	663	Щитовая конструкция	36	М.Джалиля пр. (рынок «Закамье»)	Отдельстоящая конструкция, размещаемая на земельном участке, щитовая конструкция 3м x 6м - 2 стороны.
309	664	Щитовая конструкция	36	Мостовая развязка (пос. Сидоровка, железнодорожный вокзал)	Отдельстоящая конструкция, размещаемая на земельном участке, щитовая конструкция 3м x 6м - 2 стороны.
310	665	Щитовая конструкция	36	Пр. Набережночелнинский - ул. Нариманова, после перекрестка по правой стороне при движении в сторону ГЭС	Отдельстоящая конструкция, размещаемая на земельном участке, щитовая конструкция 3м x 6м - 2 стороны.
311	667	Щитовая конструкция	36	М.Джалиля пр. р-он ост. «Автостанция»	Отдельстоящая конструкция, размещаемая на земельном участке, щитовая конструкция 3м x 6м - 2 стороны.
312	668	Щитовая конструкция	36	М.Джалиля пр. р-он ост. «Автостанция»	Отдельстоящая конструкция, размещаемая на земельном участке, щитовая конструкция 3м x 6м - 2 стороны.
313	670	Щитовая конструкция	36	пр. М. Джалиля, р-он Автостанции	Отдельстоящая конструкция, размещаемая на земельном участке, щитовая конструкция 3м x 6м - 2 стороны.
314	675	Щитовая конструкция	36	Казанский пр., р-он Автостанции	Отдельстоящая конструкция, размещаемая на земельном участке, щитовая конструкция 3м x 6м - 2 стороны.
315	676	Щитовая конструкция	36	Казанский пр., р-он Автостанции	Отдельстоящая конструкция, размещаемая на земельном участке, щитовая конструкция 3м x 6м - 2 стороны.
316	679	Щитовая конструкция	36	Казанский пр., поворот на ул. Дачная	Отдельстоящая конструкция, размещаемая на земельном участке, щитовая конструкция 3м x 6м - 2 стороны.
317	681	Щитовая конструкция	54	Казанский пр. / Авторемонтная ул., возле АГЭС Автодорстрой	Отдельстоящая конструкция, размещаемая на земельном участке, щитовая конструкция 3м x 6м - 3 стороны.
318	682	Щитовая конструкция	36	Казанский пр., р-он моста через Каму	Отдельстоящая конструкция, размещаемая на земельном участке, щитовая конструкция 3м x 6м - 2 стороны.
319	683	Щитовая конструкция	36	Пр. Набережночелнинский, 37	Отдельстоящая конструкция, размещаемая на земельном участке, щитовая конструкция 3м x 6м - 2 стороны.
320	685	Щитовая конструкция	36	Пр. Набережночелнинский, 41, ост. «Орловка»	Отдельстоящая конструкция, размещаемая на земельном участке, щитовая конструкция 3м x 6м - 2 стороны.

321	689	Щитовая конструкция	36	Пр. Набережночелнинский, между ост. «Центральная» и «Бумажников» после моста через Мелекеску, в сторону «Бумажников»	Отдельностоящая конструкция, размещаемая на земельном участке, щитовая конструкция 3м x 6м - 2 стороны.
322	691	Щитовая конструкция	36	Пр. Набережночелнинский, перед мостом через Мелекеску, выезд с АЗС	Отдельностоящая конструкция, размещаемая на земельном участке, щитовая конструкция 3м x 6м - 2 стороны.
323	692	Щитовая конструкция	54	ул. Низаметдинова / Набережночелнинский пр., возле общежитий НГПИ, трехсторонний	Отдельностоящая конструкция, размещаемая на земельном участке, щитовая конструкция 3м x 6м - 3 стороны.
324	693	Щитовая конструкция	36	ул. Низаметдинова / Набережночелнинский пр., возле общежитий НГПИ	Отдельностоящая конструкция, размещаемая на земельном участке, щитовая конструкция 3м x 6м - 2 стороны.
325	701	Щитовая конструкция	36	Набережночелнинский пр., после моста через р.Челнинка	Отдельностоящая конструкция, размещаемая на земельном участке, щитовая конструкция 3м x 6м - 2 стороны.
326	704	Щитовая конструкция	36	Набережночелнинский проспект, 33	Отдельностоящая конструкция, размещаемая на земельном участке, щитовая конструкция 3м x 6м - 2 стороны.
327	705	Щитовая конструкция	36	Набережночелнинский пр., возле моста через р.Челнинка	Отдельностоящая конструкция, размещаемая на земельном участке, щитовая конструкция 3м x 6м - 2 стороны.
328	709	Щитовая конструкция	36	Набережночелнинский проспект, 31	Отдельностоящая конструкция, размещаемая на земельном участке, щитовая конструкция 3м x 6м - 2 стороны.
329	712	Щитовая конструкция	36	Пр. Набережночелнинский, 29	Отдельностоящая конструкция, размещаемая на земельном участке, щитовая конструкция 3м x 6м - 2 стороны.
330	713	Щитовая конструкция	36	Набережночелнинский пр., возле автосалона «М-Б»	Отдельностоящая конструкция, размещаемая на земельном участке, щитовая конструкция 3м x 6м - 2 стороны.
331	714	Щитовая конструкция	36	Пр. Набережночелнинский, ост. «Челныгорстрой», возле автосалона «Мазда»	Отдельностоящая конструкция, размещаемая на земельном участке, щитовая конструкция 3м x 6м - 2 стороны.
332	715	Щитовая конструкция	429	Набережночелнинский пр., возле Федерального Казначейства	Отдельностоящая конструкция, размещаемая на земельном участке, щитовая конструкция односторонняя, состоящая из 1 отдельного информационного поля размером 11,5м x 2,8м, 1 отдельного информационного поля размером 11,5м x 2,75м и 10 отдельных информационных полей размером 11,3м x 2,9м
333	718	Щитовая конструкция	36	Набережночелнинский пр., перед ост. Челныгорстрой	Отдельностоящая конструкция, размещаемая на земельном участке, щитовая конструкция 3м x 6м - 2 стороны.
334	721	Щитовая конструкция	36	Пр. Хасана Туфана, РК «Батыр», кинотеатр Иллюзиум	Отдельностоящая конструкция, размещаемая на земельном участке, щитовая конструкция 3м x 6м - 2 стороны.



335	740	Стела	320	Пр. Мира - ул. Королева, на углу, возле Торгового квартала. Стелла, трехсторонняя.	Отдельностоящая конструкция, размещаемая на земельном участке, стела 3м x 35,5м - 3 стороны
336	743	Стела	24	Пр. Мира ТЦ Муравейник	Отдельностоящая конструкция, размещаемая на земельном участке, стела 2м x 6м - 2 стороны
337	745	Щитовая конструкция	36	ост. 6 к-с в сторону ГЭСа, сразу после заезда на местную дорогу	Отдельностоящая конструкция, размещаемая на земельном участке, щитовая конструкция 3м x 6м - 2 стороны.
338	749	Стела	5,4	пр. Набережночелнинский	Отдельностоящая конструкция, размещаемая на земельном участке, стела 2м x 1,35м - 2 стороны
339	750	Стела	38	пр. Набережночелнинский	Отдельностоящая конструкция, размещаемая на земельном участке, стела 2м x 9,5м - 2 стороны
340	751	Щитовая конструкция	36	пр. Набережночелнинский, напротив ПАТП	Отдельностоящая конструкция, размещаемая на земельном участке, щитовая конструкция 3м x 6м - 2 стороны.
341	752	Стела	32	Набережночелнинский пр., со стороны Храма преподобного Серафима Саровского	Отдельностоящая конструкция, размещаемая на земельном участке, стела 2м x 8м - 2 стороны
342	753	Стела	24	пр. М.Джалиля	Отдельностоящая конструкция, размещаемая на земельном участке, стела 2м x 6м - 2 стороны
343	754	Стела	24	Альметьевское шоссе	Отдельностоящая конструкция, размещаемая на земельном участке, стела 2м x 6м - 2 стороны
344	755	Стела	7	Альметьевское шоссе	Отдельностоящая конструкция, размещаемая на земельном участке, стела 2м x 1,75м - 2 стороны
345	756	Стела	32	Альметьевское шоссе	Отдельностоящая конструкция, размещаемая на земельном участке, стела 2м x 8м - 2 стороны
346	758	Стела	24	Альметьевское шоссе	Отдельностоящая конструкция, размещаемая на земельном участке, стела 2м x 6м - 2 стороны
347	761	Стела	9	При въезде в город со стороны Нижнекамска	Отдельностоящая конструкция, размещаемая на земельном участке, стела 2м x 2,25м - 2 стороны
348	762	Стела	9	Альметьевское шоссе	Отдельностоящая конструкция, размещаемая на земельном участке, стела 2м x 2,25м - 2 стороны

349	763	Стела	32	Альметьевское шоссе, после въезда в город	Отдельностоящая конструкция, размещаемая на земельном участке, стела 2м x 8м - 2 стороны
350	764	Стела	16	Альметьевское шоссе	Отдельностоящая конструкция, размещаемая на земельном участке, стела 2м x 4м - 2 стороны
351	765	Стела	8	Набережная Г.Тукая не далеко от 1й дороги	Отдельностоящая конструкция, размещаемая на земельном участке, стела 2м x 2м - 2 стороны
352	768	Стела	12	пр. Набережночелнинский, напротив ТелеТрейд	Отдельностоящая конструкция, размещаемая на земельном участке, стела 2м x 3м - 2 стороны
353	769	Щитовая конструкция	36	пр. Набережночелнинский, на перекрестке со стороны ЕвроГрупп	Отдельностоящая конструкция, размещаемая на земельном участке, щитовая конструкция 3м x 6м - 2 стороны.
354	772	Стела	32	пр. Мира 7 к-с, напротив Еврогрупп	Отдельностоящая конструкция, размещаемая на земельном участке, стела 2м x 8м - 2 стороны
355	774	Стела	4	пр. Мира, напротив Акибанка (25 к-с)	Отдельностоящая конструкция, размещаемая на земельном участке, стела 1м x 2м - 2 стороны
356	775	Стела	32	пересечение (кольцо) пр. Яшьлек и ул. Машиностроительная	Отдельностоящая конструкция, размещаемая на земельном участке, стела 2м x 8м - 2 стороны
357	776	Стела	16	Напротив КАМАЗ-Дизель после остановки	Отдельностоящая конструкция, размещаемая на земельном участке, стела 2м x 4м - 2 стороны
358	777	Стела	32	ул. Промышленная, перед выездом из города в сторону пос. Новый	Отдельностоящая конструкция, размещаемая на земельном участке, стела 2м x 8м - 2 стороны
359	778	Стела	32	ул. Промышленная, перед выездом в город со стороны пос. Новый	Отдельностоящая конструкция, размещаемая на земельном участке, стела 2м x 8м - 2 стороны
360	779	Стела	18	ул. Моторная	Отдельностоящая конструкция, размещаемая на земельном участке, стела 2м x 4,5м - 2 стороны
361	780	Стела	32	пр. Яшьлек	Отдельностоящая конструкция, размещаемая на земельном участке, стела 2м x 8м - 2 стороны
362	781	Стела	15	пр. Яшьлек	Отдельностоящая конструкция, размещаемая на земельном участке, стела 2м x 3,75м - 2 стороны

363	782	Стела	32	ул. Алиша	Отдельстоящая конструкция, размещаемая на земельном участке, стела 2м x 8м - 2 стороны
364	783	Щитовая конструкция	36	пр. Яшьлек за ул. Ботаническая	Отдельстоящая конструкция, размещаемая на земельном участке, щитовая конструкция 3м x 6м - 2 стороны.
365	784	Щитовая конструкция	276	ул. Алиша	Многомодульная рекламная конструкция, состоящая из 12 отдельных информационных полей, размером 8,33 м x 3м. Фундамент заглублен. Освещение обеспечивается путем прокладки кабеля подземным способом.
366	788	Стела	18	пр. Московский ТД Дом мебели	Отдельстоящая конструкция, размещаемая на земельном участке, стела 2м x 4,5м - 2 стороны
367	789	Стела	20	пересечение пр. Набережночелнинский и ул. Нариманова	Отдельстоящая конструкция, размещаемая на земельном участке, стела 2м x 5м - 2 стороны
368	792	Стела	8	пр. Чулман, напротив 48 к-са	Отдельстоящая конструкция, размещаемая на земельном участке, стела 2м x 2м - 2 стороны
369	793	Стела	8	пр. Чулман, напротив 48 к-са	Отдельстоящая конструкция, размещаемая на земельном участке, стела 2м x 2м - 2 стороны
370	794	Стела	20	пр. Чулман, напротив 44 к-са	Отдельстоящая конструкция, размещаемая на земельном участке, стела 2м x 5м - 2 стороны
371	795	Щитовая конструкция	36	Расположен после ост. 40 к-с в сорону ГЭС	Отдельстоящая конструкция, размещаемая на земельном участке, щитовая конструкция 3м x 6м - 2 стороны.
372	798	Стела	5	пр. Сююмбике 41 к-с	Отдельстоящая конструкция, размещаемая на земельном участке, стела 2м x 1,125м - 2 стороны
373	800	Щитовая конструкция	360	пересечение пр. Вахитова и Автодороги №1, со стороны автомойки «Штаб»	Отдельстоящая конструкция, размещаемая на земельном участке, щитовая конструкция 3м x 12м - 10 сторон.
374	801	Щитовая конструкция	36	Пересечение пр. Яшьлек и пр. Московский	Отдельстоящая конструкция, размещаемая на земельном участке, щитовая конструкция 3м x 6м - 2 стороны.
375	802	Щитовая конструкция	36	На пересечении пр. Московский и пр. Яшьлек	Отдельстоящая конструкция, размещаемая на земельном участке, щитовая конструкция 3м x 6м - 2 стороны.
376	806	Стела	23	пр. Сююмбике, ТЦ Апельсин	Отдельстоящая конструкция, размещаемая на земельном участке, стела 2м x 5,75м - 2 стороны

377	807	Щитовая конструкция	130	пр. Автозаводский перед пр. Московский	Многомодульная рекламная конструкция, состоящая из 13 отдельных информационных полей, из них 12 полей размером 6 м х 3 м и 1 поле размером 4 м х 3 м. Фундамент заглублен. Освещение обеспечивается путем прокладки кабеля подземным способом.
378	808	Стела	32	пр. Дружба народов	Отдельностоящая конструкция, размещаемая на земельном участке, стела 2м х 8м - 2 стороны
379	811	Стела	7	пересечение ул. Р.Беляева и ул. 40 лет Победы	Отдельностоящая конструкция, размещаемая на земельном участке, стела 2м х 1,75м - 2 стороны
380	812	Стела	20	ул. Р.Беляева	Отдельностоящая конструкция, размещаемая на земельном участке, стела 2м х 5м - 2 стороны
381	814	Щитовая конструкция	36	пр. БСИ, перед постом ГИБДД	Отдельностоящая конструкция, размещаемая на земельном участке, щитовая конструкция 3м х 6м - 2 стороны.
382	816	Щитовая конструкция	36	БСИ, после треста «Подряд», перед жд мостом	Отдельностоящая конструкция, размещаемая на земельном участке, щитовая конструкция 3м х 6м - 2 стороны.
383	817	Стела	14	пр. Х.Туфана	Отдельностоящая конструкция, размещаемая на земельном участке, стела 2м х 3,5м - 2 стороны
384	818	Стела	4	пр. Х.Туфана	Отдельностоящая конструкция, размещаемая на земельном участке, стела 1м х 2м - 2 стороны
385	819	Стела	16	пр. Х.Туфана	Отдельностоящая конструкция, размещаемая на земельном участке, стела 2м х 4м - 2 стороны
386	820	Стела	4	пр. Х.Туфана	Отдельностоящая конструкция, размещаемая на земельном участке, стела 1м х 2м - 2 стороны
387	821	Стела	27	пр. Х.Туфана	Отдельностоящая конструкция, размещаемая на земельном участке, стела 2м х 6,75м - 2 стороны
388	822	Стела	9	пр. Х.Туфана	Отдельностоящая конструкция, размещаемая на земельном участке, стела 2м х 2,25м - 2 стороны
389	823	Стела	32	пр. Х.Туфана	Отдельностоящая конструкция, размещаемая на земельном участке, стела 2м х 8м - 2 стороны
390	824	Стела	11	пр. Х.Туфана	Отдельностоящая конструкция, размещаемая на земельном участке, стела 2м х 2,75м - 2 стороны

391	825	Стела	20	ул. Техническая	Отдельностоящая конструкция, размещаемая на земельном участке, стела 2м x 5м - 2 стороны
392	826	Стела	21	ул. Техническая	Отдельностоящая конструкция, размещаемая на земельном участке, стела 2м x 5,25м - 2 стороны
393	827	Стела	10	ул. Техническая	Отдельностоящая конструкция, размещаемая на земельном участке, стела 2м x 2,5м - 2 стороны
394	829	Стела	24	пр. Х.Туфана	Отдельностоящая конструкция, размещаемая на земельном участке, стела 2м x 6м - 2 стороны
395	830	Стела	6	пр. Х.Туфана	Отдельностоящая конструкция, размещаемая на земельном участке, стела 2м x 1,5м - 2 стороны
396	831	Стела	4	пр. Вахитова	Отдельностоящая конструкция, размещаемая на земельном участке, стела 1м x 2м - 2 стороны
397	832	Стела	12	пр. Вахитова	Отдельностоящая конструкция, размещаемая на земельном участке, стела 2м x 3м - 2 стороны
398	835	Стела	5	ул. Ак. Королева	Отдельностоящая конструкция, размещаемая на земельном участке, стела 2м x 1,25м - 2 стороны
399	837	Стела	14	ул. Ак. Королева	Отдельностоящая конструкция, размещаемая на земельном участке, стела 2м x 3,5м - 2 стороны
400	838	Стела	32	ул. Ак. Королева	Отдельностоящая конструкция, размещаемая на земельном участке, стела 2м x 8м - 2 стороны
401	839	Стела	8	ул. Ак. Королева	Отдельностоящая конструкция, размещаемая на земельном участке, стела 2м x 2м - 2 стороны
402	840	Стела	4	ул. Ак. Королева	Отдельностоящая конструкция, размещаемая на земельном участке, стела 1м x 2м - 2 стороны
403	841	Стела	2	ул. Ак. Королева	Отдельностоящая конструкция, размещаемая на земельном участке, стела 1м x 1м - 2 стороны
404	842	Стела	11	ул. Ак. Королева	Отдельностоящая конструкция, размещаемая на земельном участке, стела 2м x 2,75м - 2 стороны

405	843	Стела	12	ул. Машиностроительная	Отдельностоящая конструкция, размещаемая на земельном участке, стела 2м x 3м - 2 стороны
406	844	Щитовая конструкция	180	ул. Машиностроительная	Отдельностоящая конструкция, размещаемая на земельном участке, щитовая конструкция односторонняя, состоящая из 10 отдельных информационных полей размером 6м x 3м
407	845	Стела	8	ул. Машиностроительная	Отдельностоящая конструкция, размещаемая на земельном участке, стела 2м x 2м - 2 стороны
408	846	Стела	29	автодорога №1	Отдельностоящая конструкция, размещаемая на земельном участке, стела 2м x 7,25м - 2 стороны
409	847	Стела	4	автодорога №1	Отдельностоящая конструкция, размещаемая на земельном участке, стела 1м x 2м - 2 стороны
410	848	Стела	4	автодорога №1	Отдельностоящая конструкция, размещаемая на земельном участке, стела 1м x 2м - 2 стороны
411	849	Стела	10	автодорога №1	Отдельностоящая конструкция, размещаемая на земельном участке, стела 2м x 2,5м - 2 стороны
412	850	Стела	8	автодорога №1	Отдельностоящая конструкция, размещаемая на земельном участке, стела 2м x 2м - 2 стороны
413	851	Стела	12	автодорога №1	Отдельностоящая конструкция, размещаемая на земельном участке, стела 2м x 3м - 2 стороны
414	852	Стела	8	автодорога №1	Отдельностоящая конструкция, размещаемая на земельном участке, стела 2м x 2м - 2 стороны
415	853	Щитовая конструкция	48	автодорога №1	Отдельностоящая конструкция, размещаемая на земельном участке, щитовая конструкция односторонняя, состоящая из 4 отдельных информационных полей размером 3м x 4м
416	854	Стела	32	автодорога №1	Отдельностоящая конструкция, размещаемая на земельном участке, стела 2м x 8м - 2 стороны
417	855	Стела	15	Казанский проспект, в районе д. 110, в сторону пос. Сидоровка	Отдельно стоящая конструкция, размещаемая на земельном участке, стела 1,5м x 5м - 2 стороны
418	856	Стела	20	автодорога №1	Отдельностоящая конструкция, размещаемая на земельном участке, стела 2м x 5м - 2 стороны

419	858	Стела	10	Казанский пр.	Отдельностоящая конструкция, размещаемая на земельном участке, стела 2м x 2,5м - 2 стороны
420	862	Стела	35	автодорога №1	Отдельностоящая конструкция, размещаемая на земельном участке, стела 2м x 8,75м - 2 стороны
421	863	Щитовая конструкция	342	автодорога №1	Отдельностоящая конструкция, размещаемая на земельном участке, щитовая односторонняя конструкция, состоящая из 19 отдельных информационных полей размером 6 м x 3 м
422	864	Стела	14	автодорога №1	Отдельностоящая конструкция, размещаемая на земельном участке, стела 2м x 3,5м - 2 стороны
423	865	Стела	20	автодорога №1	Отдельностоящая конструкция, размещаемая на земельном участке, стела 2м x 5м - 2 стороны
424	866	Стела	28	автодорога №1	Отдельностоящая конструкция, размещаемая на земельном участке, стела 2м x 7м - 2 стороны
425	867	Стела	32	автодорога №1	Отдельностоящая конструкция, размещаемая на земельном участке, стела 2м x 8м - 2 стороны
426	868	Стела	36	автодорога №1	Отдельностоящая конструкция, размещаемая на земельном участке, стела 2м x 9м - 2 стороны
427	869	Стела	34	автодорога №1	Отдельностоящая конструкция, размещаемая на земельном участке, стела 2м x 8,5м - 2 стороны
428	870	Стела	8	автодорога №1	Отдельностоящая конструкция, размещаемая на земельном участке, стела 2м x 2м - 2 стороны
429	871	Щитовая конструкция	342	автодорога №1	Отдельностоящая конструкция, размещаемая на земельном участке, щитовая конструкция односторонняя, состоящая из 4 отдельных информационных полей размером 6 м x 3 м и 1 отдельного информационного поля 2,65 м x 2,4 м
430	872	Стела	32	автодорога №1	Отдельностоящая конструкция, размещаемая на земельном участке, стела 2м x 8м - 2 стороны
431	873	Стела	32	автодорога №1	Отдельностоящая конструкция, размещаемая на земельном участке, стела 2м x 8м - 2 стороны
432	874	Стела	20	автодорога №1	Отдельностоящая конструкция, размещаемая на земельном участке, стела 2м x 5м - 2 стороны

433	875	Стела	17	автодорога №1	Отдельстоящая конструкция, размещаемая на земельном участке, стела 2м x 4,25м - 2 стороны
434	876	Стела	12	автодорога №1	Отдельстоящая конструкция, размещаемая на земельном участке, стела 2м x 3м - 2 стороны
435	877	Стела	12	автодорога №1	Отдельстоящая конструкция, размещаемая на земельном участке, стела 2м x 3м - 2 стороны
436	878	Щитовая конструкция	98	Мензелинский тракт	Отдельстоящая конструкция, размещаемая на земельном участке, щитовая конструкция односторонняя, состоящая из 8 отдельных информационных полей размером 8м x 1,53м
437	879	Стела	32	Мензелинский тракт	Отдельстоящая конструкция, размещаемая на земельном участке, стела 2м x 8м - 2 стороны
438	880	Стела	32	Мензелинский тракт	Отдельстоящая конструкция, размещаемая на земельном участке, стела 2м x 8м - 2 стороны
439	881	Стела	16	Мензелинский тракт	Отдельстоящая конструкция, размещаемая на земельном участке, стела 2м x 4м - 2 стороны
440	882	Стела	12	Мензелинский тракт	Отдельстоящая конструкция, размещаемая на земельном участке, стела 2м x 3м - 2 стороны
441	883	Стела	12	Мензелинский тракт	Отдельстоящая конструкция, размещаемая на земельном участке, стела 2м x 3м - 2 стороны
442	884	Стела	32	Мензелинский тракт	Отдельстоящая конструкция, размещаемая на земельном участке, стела 2м x 8м - 2 стороны
443	886	Стела	24	Мензелинский тракт	Отдельстоящая конструкция, размещаемая на земельном участке, стела 2м x 6м - 2 стороны
444	887	Стела	20	Мензелинский тракт	Отдельстоящая конструкция, размещаемая на земельном участке, стела 2м x 5м - 2 стороны
445	888	Стела	24	ул. Машиностроительная	Отдельстоящая конструкция, размещаемая на земельном участке, стела 2м x 6м - 2 стороны
446	889	Стела	24	ул. Машиностроительная	Отдельстоящая конструкция, размещаемая на земельном участке, стела 2м x 6м - 2 стороны



447	890	Стела	24	ул. Машиностроительная	Отдельностоящая конструкция, размещаемая на земельном участке, стела 2м х 6м - 2 стороны
448	891	Стела	32	ул. Машиностроительная	Отдельностоящая конструкция, размещаемая на земельном участке, стела 2м х 8м - 2 стороны
449	892	Стела	18	ул. Машиностроительная	Отдельностоящая конструкция, размещаемая на земельном участке, стела 2м х 4,5м - 2 стороны
450	893	Стела	12	ул. Машиностроительная	Отдельностоящая конструкция, размещаемая на земельном участке, стела 2м х 3м - 2 стороны
451	895	Стела	27,5	ул. Машиностроительная	Отдельностоящая конструкция, размещаемая на земельном участке, стела 2м х 6,875м - 2 стороны
452	897	Стела	14	ул. Машиностроительная	Отдельностоящая конструкция, размещаемая на земельном участке, стела 2м х 3,5м - 2 стороны
453	898	Стела	32	ул. Машиностроительная	Отдельностоящая конструкция, размещаемая на земельном участке, стела 2м х 8м - 2 стороны
454	899	Стела	12	ул. Машиностроительная	Отдельностоящая конструкция, размещаемая на земельном участке, стела 2м х 3м - 2 стороны
455	900	Стела	12	ул. Машиностроительная	Отдельностоящая конструкция, размещаемая на земельном участке, стела 2м х 3м - 2 стороны
456	901	Стела	32	ул. Машиностроительная	Отдельностоящая конструкция, размещаемая на земельном участке, стела 2м х 8м - 2 стороны
457	902	Стела	24	ул. Машиностроительная	Отдельностоящая конструкция, размещаемая на земельном участке, стела 2м х 6м - 2 стороны
458	903	Щитовая конструкция	36	ул. Машиностроительная	Отдельностоящая конструкция, размещаемая на земельном участке, щитовая конструкция 3м х 6м - 2 стороны.
459	905	Стела	32	ул. Машиностроительная	Отдельностоящая конструкция, размещаемая на земельном участке, стела 2м х 8м - 2 стороны
460	906	Стела	24	ул. Машиностроительная	Отдельностоящая конструкция, размещаемая на земельном участке, стела 2м х 6м - 2 стороны

461	907	Стела	32	ул. Машиностроительная	Отдельностоящая конструкция, размещаемая на земельном участке, стела 2м x 8м - 2 стороны
462	908	Стела	12	ул. Магистральная	Отдельностоящая конструкция, размещаемая на земельном участке, стела 2м x 3м - 2 стороны
463	909	Щитовая конструкция	36	ул. Магистральная	Отдельностоящая конструкция, размещаемая на земельном участке, щитовая конструкция 3м x 6м - 2 стороны.
464	910	Стела	8	ул. Магистральная	Отдельностоящая конструкция, размещаемая на земельном участке, стела 2м x 2м - 2 стороны
465	911	Щитовая конструкция	288	ул. Магистральная	Отдельностоящая конструкция, размещаемая на земельном участке, щитовая конструкция односторонняя, состоящая из 12 отдельных информационных полей размером 8 м x 3 м
466	927	Стела	7	АГЭС ООО «Альфа-Сервис» на 2-ой км. Трассы Набережные Челны-Альметьевск	Отдельностоящая конструкция, размещаемая на земельном участке, стела 2м x 1,75м - 2 стороны
467	929	Стела	16	пос. Сидоровка, площадь ж/д вокзала	Отдельностоящая конструкция, размещаемая на земельном участке, стела 2м x 4м - 2 стороны
468	930	Стела	12	пос. Сидоровка, площадь ж/д вокзала	Отдельностоящая конструкция, размещаемая на земельном участке, стела 2м x 3м - 2 стороны
469	931	Стела	4	пос. Сидоровка, площадь ж/д вокзала	Отдельностоящая конструкция, размещаемая на земельном участке, стела 1м x 2м - 2 стороны
470	932	Стела	12	пос. Сидоровка, площадь ж/д вокзала	Отдельностоящая конструкция, размещаемая на земельном участке, стела 2м x 3м - 2 стороны
471	933	Стела	10	АЗС № 6 «САПСАН» район ж/д вокзала пр. М. Джалиля, д. 17	Отдельностоящая конструкция, размещаемая на земельном участке, стела 2м x 2,5м - 2 стороны
472	934	Стела	10	АЗС № 8 «БСИ» ул. Сармановская, 1А	Отдельностоящая конструкция, размещаемая на земельном участке, стела 2м x 2,5м - 2 стороны
473	937	Стела	48	Съезд с дороги № 7, после поворота на ООО «СиЭнЭйч-КАМАЗ Индустрия»	Отдельностоящая конструкция, размещаемая на земельном участке, стела 2м x 12м - 2 стороны
474	941	Стела	7	БСИ, автодорога на Сарманово, район ПСТ «Подряд»	Отдельностоящая конструкция, размещаемая на земельном участке, стела 2м x 1,75м - 2 стороны

475	943	Щитовая конструкция	234	ул.40 лет Победы, д.70	Многомодульная рекламная конструкция, состоящая из 9 отдельных информационных полей, размером 5 м х 2,5 м и 1 информационного поля размером 3 м х 2,5 м. Фундамент заглублен. Освещение обеспечивается путем прокладки кабеля подземным способом.
476	944	Стела	2	пр. Вахитова, район «Макдоналдс»	Отдельностоящая конструкция, размещаемая на земельном участке, стела 1м х 1м - 2 стороны
477	945	Стела	2	пр. Вахитова, район «Макдоналдс»	Отдельностоящая конструкция, размещаемая на земельном участке, стела 1м х 1м - 2 стороны
478	946	Щитовая конструкция	486	пос. ЗЯБ, Сармановский тракт, автостоянка «ЗигЗаг»	Отдельностоящая конструкция, размещаемая на земельном участке, щитовая конструкция односторонняя, состоящая из 12 отдельных информационных полей размером 3м х 13,5м
479	947	Стела	12	пр. Мира, за ост. Ершова возле здания НОТАРИУС	Отдельностоящая конструкция, размещаемая на земельном участке, стела 2м х 3м - 2 стороны
480	948	Стела	2	пр. Вахитова, ТЦ «Элекам»	Отдельностоящая конструкция, размещаемая на земельном участке, стела 1м х 1м - 2 стороны
481	949	Стела	11	пос. Зяб, Сармановский тракт, возле 19 комплекса	Отдельностоящая конструкция, размещаемая на земельном участке, стела 2м х 2,75м - 2 стороны
482	950	Стела	2	пр. Чулман 53 А (39/06), ТЦ «Чулман»	Отдельностоящая конструкция, размещаемая на земельном участке, стела 1м х 1м - 2 стороны
483	952	Стела	2	Пр. Московский, напротив д. 30/18	Отдельностоящая конструкция, размещаемая на земельном участке, стела 1м х 1м - 2 стороны
484	953	Стела	3	ул. Татарстан, напротив ж/д 25/09	Отдельностоящая конструкция, размещаемая на земельном участке, стела 1м х 1,5м - 2 стороны
485	954	Стела	3	Набережночелнинский пр., в районе д. 3А	Отдельно стоящая конструкция, размещаемая на земельном участке, стела 0,6м х 2,5м - 2 стороны
486	955	Стела	24	г. Наб. Челны, пр. Мира, 65, напротив ТЦ «Муравейник»	Отдельностоящая конструкция, размещаемая на земельном участке, стела 2м х 6м - 2 стороны
487	956	Стела	2	пр. Автозаводский, 62 (ТЦ «Лента»)	Отдельностоящая конструкция, размещаемая на земельном участке, стела 1м х 1м - 2 стороны
488	957	Стела	2	пр. Автозаводский, 62 (ТЦ «Лента»)	Отдельностоящая конструкция, размещаемая на земельном участке, стела 1м х 1м - 2 стороны

489	958	Стела	7	пр. Автозаводский, 62 (ТЦ «Лента»)	Отдельностоящая конструкция, размещаемая на земельном участке, стела 1,5м x 2,3м - 2 стороны
490	959	Стела	7	ул. Ш. Усманова, д. 89 А	Отдельностоящая конструкция, размещаемая на земельном участке, стела 2м x 1,75м - 2 стороны
491	960	Стела	3	Ул. Королёва, д. 20А (на территории)	Отдельностоящая конструкция, размещаемая на земельном участке, стела 1м x 1,5м - 2 стороны
492	961	Стела	3	Пр. Московский, 140 А	Отдельностоящая конструкция, размещаемая на земельном участке, стела 1м x 1,5м - 2 стороны
493	962	Стела	6	бульвар Камала. 24А (27/04А)	Отдельностоящая конструкция, размещаемая на земельном участке, стела 1м x 3м - 2 стороны
494	963	Стела	2	Пр. Х. Туфана, напротив 6/01	Отдельностоящая конструкция, размещаемая на земельном участке, стела 1м x 1м - 2 стороны
495	964	Стела	2	На территории торгового центра «Омега»	Отдельностоящая конструкция, размещаемая на земельном участке, стела 1м x 1м - 2 стороны
496	966	Щитовая конструкция	216	Ул. Машиностроительная № 3, Орловское кольцо, гараж-17А	Отдельностоящая конструкция, размещаемая на земельном участке, щитовая конструкция односторонняя, состоящая из 6 отдельных информационных полей размером 3м x 12м
497	968	Стела	2	Пр. Вахитова, ТЦ «Элекам»	Отдельностоящая конструкция, размещаемая на земельном участке, стела 1м x 1м - 2 стороны
498	969	Стела	2	Пр. Вахитова, напротив ТЦ «Элекам»	Отдельностоящая конструкция, размещаемая на земельном участке, стела 1м x 1м - 2 стороны
499	970	Стела	7	автодорога № 1 напротив поворота на БСИ	Отдельностоящая конструкция, размещаемая на земельном участке, стела 2м x 1,75м - 2 стороны
500	971	Стела	12	Ул. Машиностроительная, напротив «САХА Автосервис»	Отдельностоящая конструкция, размещаемая на земельном участке, стела 2м x 3м - 2 стороны
501	972	Стела	3	пр. М. Джалиля, напротив «Детского мира»	Отдельностоящая конструкция, размещаемая на земельном участке, стела 1м x 1,5м - 2 стороны
502	973	Стела	3	пр. М. Джалиля, напротив «Детского мира»	Отдельностоящая конструкция, размещаемая на земельном участке, стела 1м x 1,5м - 2 стороны

503	974	Стела	3	пр. М. Джалилия, напротив «Детского мира»	Отдельностоящая конструкция, размещаемая на земельном участке, стела 1м x 1,5м - 2 стороны
504	975	Стела	2	пр. М. Джалилия, напротив «Детского мира»	Отдельностоящая конструкция, размещаемая на земельном участке, стела 1м x 1м - 2 стороны
505	976	Стела	2	пр. М. Джалилия, напротив «Детского мира»	Отдельностоящая конструкция, размещаемая на земельном участке, стела 1м x 1м - 2 стороны
506	977	Стела	2	пр. М. Джалилия, напротив «Детского мира»	Отдельностоящая конструкция, размещаемая на земельном участке, стела 1м x 1м - 2 стороны
507	978	Стела	4,32	Пересечение пр. Мира и пр. Дружбы Народов, на территории ТЦ «Омега»	Отдельно стоящая конструкция малого формата с внутренним посветом, состоящая из фундамента, каркаса и информационного поля размером 1,2м x 1,8м - 2 стороны
508	979	Стела	4,32	Пересечение пр. Мира и пр. Дружбы Народов, на территории ТЦ «Омега»	Отдельно стоящая конструкция малого формата с внутренним посветом, состоящая из фундамента, каркаса и информационного поля размером 1,2м x 1,8м - 2 стороны
509	980	Стела	4,32	Пересечение пр. Мира и пр. Дружбы Народов, на территории ТЦ «Омега»	Отдельно стоящая конструкция малого формата с внутренним посветом, состоящая из фундамента, каркаса и информационного поля размером 1,2м x 1,8м - 2 стороны
510	981	Стела	22	пр. Х. Туфана, в районе жилого дома 3/01	Отдельностоящая конструкция, размещаемая на земельном участке, стела 2м x 5,5м - 2 стороны
511	982	Стела	20	промышленно-коммунальная зона, перекресток а/дорог III и VI	Отдельностоящая конструкция, размещаемая на земельном участке, стела 2м x 5м - 2 стороны
512	983	Стела	25	Промкомзона, ул. Машиностроительная, д. 9	Отдельностоящая конструкция, размещаемая на земельном участке, стела 2м x 6,25м - 2 стороны
513	984	Стела	2	РТ, г. Наб. Челны, пр. Чулман 53 А (39/06), ТЦ «Чулман»	Отдельностоящая конструкция, размещаемая на земельном участке, стела 1м x 1м - 2 стороны
514	985	Стела	2	РТ, г. Наб. Челны, пр. Чулман 53 А (39/06), ТЦ «Чулман»	Отдельностоящая конструкция, размещаемая на земельном участке, стела 1м x 1м - 2 стороны
515	986	Стела	13	автодорога № 1 напротив СГТО	Отдельностоящая конструкция, размещаемая на земельном участке, стела 2м x 3,25м - 2 стороны
516	988	Стела	13	пр. Казанский, д. 30	Отдельностоящая конструкция, размещаемая на земельном участке, стела 2м x 3,25м - 2 стороны

517	989	Стела	2	пр. Московский, напротив д. 30/18	Отдельстоящая конструкция, размещаемая на земельном участке, стела 1м x 1м - 2 стороны
518	990	Стела	2	пр. Московский, напротив магазина 30/18	Отдельстоящая конструкция, размещаемая на земельном участке, стела 1м x 1м - 2 стороны
519	991	Стела	11	пр. Мира, 18а, на газоне перед зданием	Отдельстоящая конструкция, размещаемая на земельном участке, стела 2м x 2,75м - 2 стороны
520	993	Стела	15	пересечение автодороги №1 и Автозаводского проспекта напротив КПП-418 ав 3	Отдельстоящая конструкция, размещаемая на земельном участке, стела 2м x 3,75м - 2 стороны
521	994	Стела	2	пр. Х. Туфана, напротив 6/01	Отдельстоящая конструкция, размещаемая на земельном участке, стела 1м x 1м - 2 стороны
522	995	Стела	2	пр. Х. Туфана, напротив 6/01	Отдельстоящая конструкция, размещаемая на земельном участке, стела 1м x 1м - 2 стороны
523	996	Стела	2	пр. Вахитова, напротив ТЦ «Элекам»	Отдельстоящая конструкция, размещаемая на земельном участке, стела 1м x 1м - 2 стороны
524	1000	Щитовая конструкция	198	пересечение пр. Чулман и Автозаводский, 46/10 со стороны автостоянки	Отдельстоящая конструкция, размещаемая на земельном участке, щитовая конструкция односторонняя, состоящая из 11 отдельных информационных полей размером 1.5м x 12м
525	1001	Щитовая конструкция	36	пр. Мира/ул. Ак. Королева (32/01)	Отдельстоящая конструкция, размещаемая на земельном участке, щитовая конструкция 3м x 6м - 2 стороны.
526	1002	Щитовая конструкция	36	Набережночелнинский пр., 5-й щит от ост. «Электротехников»	Отдельстоящая конструкция, размещаемая на земельном участке, щитовая конструкция 3м x 6м - 2 стороны.
527	1003	Щитовая конструкция	36	Набережночелнинский пр., 4-й щит от ост. «Электротехников»	Отдельстоящая конструкция, размещаемая на земельном участке, щитовая конструкция 3м x 6м - 2 стороны.
528	1005	Щитовая конструкция	36	Набережночелнинский пр., 2-й щит от ост. «Электротехников»	Отдельстоящая конструкция, размещаемая на земельном участке, щитовая конструкция 3м x 6м - 2 стороны.
529	1006	Щитовая конструкция	36	Набережночелнинский пр., напротив «Челны Хлеб» 32 к-с.	Отдельстоящая конструкция, размещаемая на земельном участке, щитовая конструкция 3м x 6м - 2 стороны.
530	1008	Щитовая конструкция	36	Набережночелнинский пр., пересечение с ул. Нариманова, призматрон	Отдельстоящая конструкция, размещаемая на земельном участке, щитовая конструкция 3м x 6м - 2 стороны.

531	1010	Щитовая конструкция	36	Набережночелнинский пр., район ЗСК	Отдельстоящая конструкция, размещаемая на земельном участке, щитовая конструкция 3м x 6м - 2 стороны.
532	1011	Щитовая конструкция	36	Набережночелнинский пр., район ост. «ЧГС»	Отдельстоящая конструкция, размещаемая на земельном участке, щитовая конструкция 3м x 6м - 2 стороны.
533	1013	Щитовая конструкция	36	Набережночелнинский пр., мост через р. Челнинка	Отдельстоящая конструкция, размещаемая на земельном участке, щитовая конструкция 3м x 6м - 2 стороны.
534	1014	Щитовая конструкция	36	Набережночелнинский пр., мост через р. Челнинка	Отдельстоящая конструкция, размещаемая на земельном участке, щитовая конструкция 3м x 6м - 2 стороны.
535	1015	Щитовая конструкция	36	Набережночелнинский пр., между ост. «ЧГС» и «ПедИнститут»	Отдельстоящая конструкция, размещаемая на земельном участке, щитовая конструкция 3м x 6м - 2 стороны.
536	1018	Щитовая конструкция	36	Набережночелнинский пр., напротив ПАТП	Отдельстоящая конструкция, размещаемая на земельном участке, щитовая конструкция 3м x 6м - 2 стороны.
537	1019	Щитовая конструкция	36	Набережночелнинский пр., ост. «МКР Бумажников»	Отдельстоящая конструкция, размещаемая на земельном участке, щитовая конструкция 3м x 6м - 2 стороны.
538	1020	Щитовая конструкция	36	Набережночелнинский пр., на пересечении с Сармановским трактом на стороне церкви	Отдельстоящая конструкция, размещаемая на земельном участке, щитовая конструкция 3м x 6м - 2 стороны.
539	1021	Щитовая конструкция	36	Набережночелнинский пр., пересечение с ул. Нариманова, 32кв.	Отдельстоящая конструкция, размещаемая на земельном участке, щитовая конструкция 3м x 6м - 2 стороны.
540	1023	Щитовая конструкция	36	Набережночелнинский пр., район моста через р. Мелекеска	Отдельстоящая конструкция, размещаемая на земельном участке, щитовая конструкция 3м x 6м - 2 стороны.
541	1024	Щитовая конструкция	36	Набережночелнинский пр., съезд с моста между ост. «Центральная» и «Дом Обуви»	Отдельстоящая конструкция, размещаемая на земельном участке, щитовая конструкция 3м x 6м - 2 стороны.
542	1025	Щитовая конструкция	54	Набережночелнинский пр., пересечение с Сармановским трактом	Отдельстоящая конструкция, размещаемая на земельном участке, щитовая конструкция 3м x 6м - 3 стороны.
543	1026	Щитовая конструкция	36	Набережночелнинский пр., район рынка «Фрегат»	Отдельстоящая конструкция, размещаемая на земельном участке, щитовая конструкция 3м x 6м - 2 стороны.
544	1027	Щитовая конструкция	36	Набережночелнинский пр., напротив «Дом Быта»	Отдельстоящая конструкция, размещаемая на земельном участке, щитовая конструкция 3м x 6м - 2 стороны.

545	1028	Щитовая конструкция	36	не пересечении пр. Набережночелнинский с ул. Низаметдинова, трехсторонний	Отдельстоящая конструкция, размещаемая на земельном участке, щитовая конструкция 3м x 6м - 2 стороны.
546	1029	Щитовая конструкция	36	Набережночелнинский пр., перед въездом на мост через р.Челнинка	Отдельстоящая конструкция, размещаемая на земельном участке, щитовая конструкция 3м x 6м - 2 стороны.
547	1030	Щитовая конструкция	36	Набережночелнинский пр., между ост. «ЧГС» и «Пединститут» 3-й щит	Отдельстоящая конструкция, размещаемая на земельном участке, щитовая конструкция 3м x 6м - 2 стороны.
548	1031	Щитовая конструкция	36	Пр. Набережночелнинский район моста «Пединститут»	Отдельстоящая конструкция, размещаемая на земельном участке, щитовая конструкция 3м x 6м - 2 стороны.
549	1032	Щитовая конструкция	36	Набережночелнинский пр., район Орловской церкви	Отдельстоящая конструкция, размещаемая на земельном участке, щитовая конструкция 3м x 6м - 2 стороны.
550	1037	Щитовая конструкция	36	пр. М. Джалиля, 3-я конструкция от «Универсама»	Отдельстоящая конструкция, размещаемая на земельном участке, щитовая конструкция 3м x 6м - 2 стороны.
551	1039	Щитовая конструкция	36	пр. М. Джалиля, развязка на въезде в город из Казани на проив а/салона «Сапсан»	Отдельстоящая конструкция, размещаемая на земельном участке, щитовая конструкция 3м x 6м - 2 стороны.
552	1040	Щитовая конструкция	36	пр. М. Джалиля, развязка с пр.Казанский	Отдельстоящая конструкция, размещаемая на земельном участке, щитовая конструкция 3м x 6м - 2 стороны.
553	1041	Щитовая конструкция	36	пр. М. Джалиля, а/салон «Сапсан-Авто»	Отдельстоящая конструкция, размещаемая на земельном участке, щитовая конструкция 3м x 6м - 2 стороны.
554	1042	Щитовая конструкция	36	пр. М. Джалиля, перед мостом и съездом на а/д №1	Отдельстоящая конструкция, размещаемая на земельном участке, щитовая конструкция 3м x 6м - 2 стороны.
555	1044	Щитовая конструкция	36	пр. М. Джалиля, ост. «Студенческая»	Отдельстоящая конструкция, размещаемая на земельном участке, щитовая конструкция 3м x 6м - 2 стороны.
556	1045	Щитовая конструкция	36	пр. М. Джалиля, напротив Комсомольского рынка 10/3	Отдельстоящая конструкция, размещаемая на земельном участке, щитовая конструкция 3м x 6м - 2 стороны.
557	1046	Щитовая конструкция	36	пр. М. Джалиля, обочина местного проезда, район дома 10/10	Отдельстоящая конструкция, размещаемая на земельном участке, щитовая конструкция 3м x 6м - 2 стороны.
558	1048	Щитовая конструкция	36	Старосарманоская ул., после ул. Товарная щит №1	Отдельстоящая конструкция, размещаемая на земельном участке, щитовая конструкция 3м x 6м - 2 стороны.



559	1049	Щитовая конструкция	36	Старосарманоская ул., после ул. Товарная щит №2	Отдельностоящая конструкция, размещаемая на земельном участке, щитовая конструкция 3м x 6м - 2 стороны.
560	1054	Щитовая конструкция	36	Старосарманоская ул., перед ул. Товарная	Отдельностоящая конструкция, размещаемая на земельном участке, щитовая конструкция 3м x 6м - 2 стороны.
561	1055	Щитовая конструкция	36	Сармановский тракт, напротив магазина «Акчарлак»	Отдельностоящая конструкция, размещаемая на земельном участке, щитовая конструкция 3м x 6м - 2 стороны.
562	1056	Щитовая конструкция	36	Сармановский тракт, напротив дома 17/11	Отдельностоящая конструкция, размещаемая на земельном участке, щитовая конструкция 3м x 6м - 2 стороны.
563	1057	Щитовая конструкция	36	Сармановский тракт, обочина около дома 17/18	Отдельностоящая конструкция, размещаемая на земельном участке, щитовая конструкция 3м x 6м - 2 стороны.
564	1058	Щитовая конструкция	36	пр. Московский, перед зданием «Форт Диалог»	Отдельностоящая конструкция, размещаемая на земельном участке, щитовая конструкция 3м x 6м - 2 стороны.
565	1059	Щитовая конструкция	54	пр. Чулман, после пересечения с пр. Х.Туфана	Отдельностоящая конструкция, размещаемая на земельном участке, щитовая конструкция 3м x 6м - 3 стороны.
566	1060	Щитовая конструкция	36	пр. Чулман, на стороне 44 кс.	Отдельностоящая конструкция, размещаемая на земельном участке, щитовая конструкция 3м x 6м - 2 стороны.
567	1061	Щитовая конструкция	36	пр. Чулман, пересечение с пр. Татарстан	Отдельностоящая конструкция, размещаемая на земельном участке, щитовая конструкция 3м x 6м - 2 стороны.
568	1062	Щитовая конструкция	36	пр. Чулман, напротив 50/04	Отдельностоящая конструкция, размещаемая на земельном участке, щитовая конструкция 3м x 6м - 2 стороны.
569	1063	Щитовая конструкция	36	Мензелинский тракт, КамАЗ Автоцентр	Отдельностоящая конструкция, размещаемая на земельном участке, щитовая конструкция 3м x 6м - 2 стороны.
570	1064	Щитовая конструкция	36	Мензелинский тракт, перед АЗС	Отдельностоящая конструкция, размещаемая на земельном участке, щитовая конструкция 3м x 6м - 2 стороны.
571	1065	Щитовая конструкция	36	ул Ак. Королева, напротив 32 к-са	Отдельностоящая конструкция, размещаемая на земельном участке, щитовая конструкция 3м x 6м - 2 стороны.
572	1066	Щитовая конструкция	36	ул Ак. Королева, пересечение с пр.Ш.Усманова	Отдельностоящая конструкция, размещаемая на земельном участке, щитовая конструкция 3м x 6м - 2 стороны.

573	1067	Щитовая конструкция	36	ул. Ак. Королева, на стороне ТЦ «Торговый квартал»	Отдельстоящая конструкция, размещаемая на земельном участке, щитовая конструкция 3м x 6м - 2 стороны.
574	1068	Щитовая конструкция	36	пр. Др. Народов, выезд с ул. Ш.Усманова, шит 2	Отдельстоящая конструкция, размещаемая на земельном участке, щитовая конструкция 3м x 6м - 2 стороны.
575	1069	Щитовая конструкция	36	пр. Др. Народов, напротив д.41/10	Отдельстоящая конструкция, размещаемая на земельном участке, щитовая конструкция 3м x 6м - 2 стороны.
576	1070	Щитовая конструкция	36	пр. Др. Народов, на обочине справа от общежития КамПИ	Отдельстоящая конструкция, размещаемая на земельном участке, щитовая конструкция 3м x 6м - 2 стороны.
577	1071	Щитовая конструкция	36	пр. Др. Народов, на пересечении с пр. Мира	Отдельстоящая конструкция, размещаемая на земельном участке, щитовая конструкция 3м x 6м - 2 стороны.
578	1072	Щитовая конструкция	36	пр. Х. Туфана, около д. 6/01	Отдельстоящая конструкция, размещаемая на земельном участке, щитовая конструкция 3м x 6м - 2 стороны.
579	1073	Щитовая конструкция	36	пр. Х. Туфана, напротив д.3/01 за разворотом по движению к казино «Батыр»	Отдельстоящая конструкция, размещаемая на земельном участке, щитовая конструкция 3м x 6м - 2 стороны.
580	1074	Щитовая конструкция	36	пр. Вахитова, район ТЦ «Интермакс»	Отдельстоящая конструкция, размещаемая на земельном участке, щитовая конструкция 3м x 6м - 2 стороны.
581	1075	Щитовая конструкция	36	пр. Вахитова, около автостоянки ТЦ «Интермакс»	Отдельстоящая конструкция, размещаемая на земельном участке, щитовая конструкция 3м x 6м - 2 стороны.
582	1076	Щитовая конструкция	36	пр. Вахитова, ост. «Детские сады»	Отдельстоящая конструкция, размещаемая на земельном участке, щитовая конструкция 3м x 6м - 2 стороны.
583	1078	Щитовая конструкция	36	ул. Нариманова, перед пр. Набережночелнинский	Отдельстоящая конструкция, размещаемая на земельном участке, щитовая конструкция 3м x 6м - 2 стороны.
584	1079	Щитовая конструкция	54	пр. Сююмбике, пересечение с пр. Др. Народов, трехсторонний	Отдельстоящая конструкция, размещаемая на земельном участке, щитовая конструкция 3м x 6м - 3 стороны.
585	1080	Щитовая конструкция	36	пр. Сююмбике, около ИФНС	Отдельстоящая конструкция, размещаемая на земельном участке, щитовая конструкция 3м x 6м - 2 стороны.
586	1081	Щитовая конструкция	36	пр. Сююмбике, перед ост «Университетская»	Отдельстоящая конструкция, размещаемая на земельном участке, щитовая конструкция 3м x 6м - 2 стороны.

587	1082	Щитовая конструкция	36	пр. Сююмбике, напротив магазина «Бэхетле»	Отдельстоящая конструкция, размещаемая на земельном участке, щитовая конструкция 3м x 6м - 2 стороны.
588	1083	Щитовая конструкция	36	пр. Сююмбике, напротив магазина «Бэхетле»	Отдельстоящая конструкция, размещаемая на земельном участке, щитовая конструкция 3м x 6м - 2 стороны.
589	1084	Щитовая конструкция	54	пр. Сююмбике, 1-й щит после пр. Беляева в сторону Нового Города, трехсторонний	Отдельстоящая конструкция, размещаемая на земельном участке, щитовая конструкция 3м x 6м - 3 стороны.
590	1085	Щитовая конструкция	36	пр. Сююмбике, за ост «16 кс.» напротив ТЦ «Апельсин» щит 2	Отдельстоящая конструкция, размещаемая на земельном участке, щитовая конструкция 3м x 6м - 2 стороны.
591	1087	Щитовая конструкция	36	пр. Сююмбике, напротив 14/05	Отдельстоящая конструкция, размещаемая на земельном участке, щитовая конструкция 3м x 6м - 2 стороны.
592	1088	Щитовая конструкция	36	пр. Сююмбике, 50м от ост. «Центр»	Отдельстоящая конструкция, размещаемая на земельном участке, щитовая конструкция 3м x 6м - 2 стороны.
593	1089	Щитовая конструкция	36	пр. Сююмбике, ост. «Центр», в сторону Нового Города	Отдельстоящая конструкция, размещаемая на земельном участке, щитовая конструкция 3м x 6м - 2 стороны.
594	1090	Щитовая конструкция	36	пр. Сююмбике, напротив ЦЗН	Отдельстоящая конструкция, размещаемая на земельном участке, щитовая конструкция 3м x 6м - 2 стороны.
595	1091	Щитовая конструкция	36	пр. Сююмбике, в районе ул. Пушкина, на стороне 19 к-са	Отдельстоящая конструкция, размещаемая на земельном участке, щитовая конструкция 3м x 6м - 2 стороны.
596	1092	Щитовая конструкция	36	пр. Сююмбике, 70м до ост. «Пушкинская»	Отдельстоящая конструкция, размещаемая на земельном участке, щитовая конструкция 3м x 6м - 2 стороны.
597	1093	Щитовая конструкция	36	пр. Сююмбике, 50м от ост. «Пушкинская»	Отдельстоящая конструкция, размещаемая на земельном участке, щитовая конструкция 3м x 6м - 2 стороны.
598	1094	Щитовая конструкция	36	пр. Сююмбике, район дома 45/13, в сторону пос. ГЭС	Отдельстоящая конструкция, размещаемая на земельном участке, щитовая конструкция 3м x 6м - 2 стороны.
599	1095	Щитовая конструкция	36	пр. Сююмбике, в районе магазина «Камилла», в сторону пос. ГЭС	Отдельстоящая конструкция, размещаемая на земельном участке, щитовая конструкция 3м x 6м - 2 стороны.
600	1096	Щитовая конструкция	36	пр. Сююмбике, ост. «Центр», в сторону пос. ГЭС	Отдельстоящая конструкция, размещаемая на земельном участке, щитовая конструкция 3м x 6м - 2 стороны.

601	1097	Щитовая конструкция	36	пр. Сююмбике, район магазина «Апельсин», в сторону пос. ГЭС	Отдельстоящая конструкция, размещаемая на земельном участке, щитовая конструкция 3м x 6м - 2 стороны.
602	1098	Щитовая конструкция	54	пр. Сююмбике, пересечение с пр. Р.Беляева, в сторону пос. ГЭС, трехсторонний	Отдельстоящая конструкция, размещаемая на земельном участке, щитовая конструкция 3м x 6м - 3 стороны.
603	1099	Щитовая конструкция	54	пр. Сююмбике, после пр. Р.Беляева, в сторону пос. ГЭС, трехсторонний	Отдельстоящая конструкция, размещаемая на земельном участке, щитовая конструкция 3м x 6м - 3 стороны.
604	1100	Щитовая конструкция	36	пр. Сююмбике, перед ост. «41 кс.», в сторону пос. ГЭС	Отдельстоящая конструкция, размещаемая на земельном участке, щитовая конструкция 3м x 6м - 2 стороны.
605	1101	Щитовая конструкция	36	ул. А.Алиша 50м до пр. Яшьлек	Отдельстоящая конструкция, размещаемая на земельном участке, щитовая конструкция 3м x 6м - 2 стороны.
606	1102	Щитовая конструкция	36	ул. А.Алиш, перед пр. Яшьлек	Отдельстоящая конструкция, размещаемая на земельном участке, щитовая конструкция 3м x 6м - 2 стороны.
607	1103	Щитовая конструкция	36	пр. Мира, в сторону пос. ГЭС, район «ДК Камаза»	Отдельстоящая конструкция, размещаемая на земельном участке, щитовая конструкция 3м x 6м - 2 стороны.
608	1104	Щитовая конструкция	36	пр. Мира, в сторону пос. ГЭС, перед пр. Автозаводский	Отдельстоящая конструкция, размещаемая на земельном участке, щитовая конструкция 3м x 6м - 2 стороны.
609	1105	Щитовая конструкция	54	пр. Мира, в сторону пос. ГЭС, пересечение с пр. Вахитова	Отдельстоящая конструкция, размещаемая на земельном участке, щитовая конструкция 3м x 6м - 3 стороны.
610	1106	Щитовая конструкция	36	пр. Мира, в сторону пос. ГЭС, за ост. «7 кс» напротив 11/14	Отдельстоящая конструкция, размещаемая на земельном участке, щитовая конструкция 3м x 6м - 2 стороны.
611	1107	Щитовая конструкция	36	пр. Мира, в сторону пос. ГЭС, за ост. «7 кс.»	Отдельстоящая конструкция, размещаемая на земельном участке, щитовая конструкция 3м x 6м - 2 стороны.
612	1108	Щитовая конструкция	36	пр. Мира, в сторону пос. ГЭС, за ост. «7 кс.», 2-й щит	Отдельстоящая конструкция, размещаемая на земельном участке, щитовая конструкция 3м x 6м - 2 стороны.
613	1109	Щитовая конструкция	36	пр. Мира, в сторону Нового Города, перед заездом к «Медгородку»	Отдельстоящая конструкция, размещаемая на земельном участке, щитовая конструкция 3м x 6м - 2 стороны.
614	1110	Щитовая конструкция	54	пр. Мира, пересечение с пр. Др.Народов, трехсторонний	Отдельстоящая конструкция, размещаемая на земельном участке, щитовая конструкция 3м x 6м - 3 стороны.

615	1111	Щитовая конструкция	36	пр. Мира, заезд к 7/20	Отдельстоящая конструкция, размещаемая на земельном участке, щитовая конструкция 3м x 6м - 2 стороны.
616	1112	Щитовая конструкция	36	пр. Мира, в сторону Нового Города, ост. «6 кс.»	Отдельстоящая конструкция, размещаемая на земельном участке, щитовая конструкция 3м x 6м - 2 стороны.
617	1116	Щитовая конструкция	36	пр. Мира, в сторону Нового Города, мост на пересечении с пр. Вахитова, 30 кс.	Отдельстоящая конструкция, размещаемая на земельном участке, щитовая конструкция 3м x 6м - 2 стороны.
618	1117	Щитовая конструкция	54	пр. Мира, в сторону Нового Города, после пересечения с пр. Автозаводский, трехсторонний	Отдельстоящая конструкция, размещаемая на земельном участке, щитовая конструкция 3м x 6м - 3 стороны.
619	1118	Щитовая конструкция	36	Набережночелнинский пр., ост. «МКР Бумажников», в районе 17А/1	Отдельстоящая конструкция, размещаемая на земельном участке, щитовая конструкция 3м x 6м - 2 стороны.
620	1119	Щитовая конструкция	36	Набережночелнинский пр.(ПАТП), возле развязки трамвайных путей	Отдельстоящая конструкция, размещаемая на земельном участке, щитовая конструкция 3м x 6м - 2 стороны.
621	1120	Щитовая конструкция	396	Мензелинский тракт, в сторону Уфы, в районе ТЭЦ	Отдельстоящая конструкция, размещаемая на земельном участке, щитовая конструкция 3м x 12м - 11 сторон.
622	1121	Стела	133,2	Старосармановская ул., до поворота на Товарную ул.	Отдельстоящая конструкция, размещаемая на земельном участке, стела 12м x 3,7м - 3 стороны
623	1122	Щитовая конструкция	36	Промышленная ул., 15, ст.1, в сторону Ризовского кольца	Отдельстоящая конструкция, размещаемая на земельном участке, щитовая конструкция 3м x 6м - 2 стороны.
624	1124	Щитовая конструкция	36	Промышленная ул., 29/3, напротив здания ООО «Полином», в сторону Ризовского кольца	Отдельстоящая конструкция, размещаемая на земельном участке, щитовая конструкция 3м x 6м - 2 стороны.
625	1125	Щитовая конструкция	36	Промышленная ул., перед Тэцовским проездом	Отдельстоящая конструкция, размещаемая на земельном участке, щитовая конструкция 3м x 6м - 2 стороны.
626	1126	Щитовая конструкция	36	Промышленная ул., 51, ст.3, в сторону Ризовского кольца	Отдельстоящая конструкция, размещаемая на земельном участке, щитовая конструкция 3м x 6м - 2 стороны.
627	1127	Щитовая конструкция	36	Промышленная ул., перед ул.Техническая, шит 1, в сторону Ризовского кольца	Отдельстоящая конструкция, размещаемая на земельном участке, щитовая конструкция 3м x 6м - 2 стороны.
628	1128	Щитовая конструкция	36	Промышленная ул., перед ул.Техническая, шит 2, в сторону Ризовского кольца	Отдельстоящая конструкция, размещаемая на земельном участке, щитовая конструкция 3м x 6м - 2 стороны.

629	1129	Щитовая конструкция	36	Промышленная ул., напротив здания ООО «Автомастер» в сторону Мензелинского тракта	Отдельстоящая конструкция, размещаемая на земельном участке, щитовая конструкция 3м x 6м - 2 стороны.
630	1130	Щитовая конструкция	36	ул. Промышленная, перед поворотом на Автооборочный проезд (движение в сторону ул.Моторная)	Отдельстоящая конструкция, размещаемая на земельном участке, щитовая конструкция 3м x 6м - 2 стороны.
631	1131	Щитовая конструкция	36	ул.Промышленная, район хозяйственного трехэтажного корпуса (движение в сторону ул.Моторная)	Отдельстоящая конструкция, размещаемая на земельном участке, щитовая конструкция 3м x 6м - 2 стороны.
632	1132	Щитовая конструкция	36	ул.Промышленная, после пересечения с ул.Техническая (движение в сторону Мензелинского тракта)	Отдельстоящая конструкция, размещаемая на земельном участке, щитовая конструкция 3м x 6м - 2 стороны.
633	1133	Щитовая конструкция	36	Промышленная ул., 44, в сторону Мензелинского тракта	Отдельстоящая конструкция, размещаемая на земельном участке, щитовая конструкция 3м x 6м - 2 стороны.
634	1134	Щитовая конструкция	36	Промышленная ул., поворот на Мензелинский тракт	Отдельстоящая конструкция, размещаемая на земельном участке, щитовая конструкция 3м x 6м - 2 стороны.
635	1135	Щитовая конструкция	36	ул.Техническая, после поворота на Индустриальный проезд (движение в сторону ул.Промышленная)	Отдельстоящая конструкция, размещаемая на земельном участке, щитовая конструкция 3м x 6м - 2 стороны.
636	1136	Щитовая конструкция	36	ул.Техническая, после Производственного проезда (движение в сторону ул.Промышленная)	Отдельстоящая конструкция, размещаемая на земельном участке, щитовая конструкция 3м x 6м - 2 стороны.
637	1137	Щитовая конструкция	36	ул.Техническая, 51, напротив ООО «АкTIMER»	Отдельстоящая конструкция, размещаемая на земельном участке, щитовая конструкция 3м x 6м - 2 стороны.
638	1138	Щитовая конструкция	36	ул. Техническая, 53	Отдельстоящая конструкция, размещаемая на земельном участке, щитовая конструкция 3м x 6м - 2 стороны.
639	1139	Щитовая конструкция	36	ул.Техническая, район здания 59/63	Отдельстоящая конструкция, размещаемая на земельном участке, щитовая конструкция 3м x 6м - 2 стороны.
640	1140	Щитовая конструкция	36	ул.Техническая, район РИЗовского кольца (движение в сторону ул.Металлургическая)	Отдельстоящая конструкция, размещаемая на земельном участке, щитовая конструкция 3м x 6м - 2 стороны.
641	1141	Щитовая конструкция	36	ул.Техническая, перед ул.Металлургическая	Отдельстоящая конструкция, размещаемая на земельном участке, щитовая конструкция 3м x 6м - 2 стороны.
642	1142	Щитовая конструкция	36	ул.Техническая, район РИЗовского кольца (движение в сторону ул.Промышленная)	Отдельстоящая конструкция, размещаемая на земельном участке, щитовая конструкция 3м x 6м - 2 стороны.

643	1143	Щитовая конструкция	36	ул.Техническая, напротив АЗС «ТрансНефтеПродукт»(движение в сторону ул. Промышленная)	Отдельстоящая конструкция, размещаемая на земельном участке, щитовая конструкция 3м x 6м - 2 стороны.
644	1144	Щитовая конструкция	36	ул.Металлургическая, после пересечения с трассой М7 (движение в сторону ул.Техническая)	Отдельстоящая конструкция, размещаемая на земельном участке, щитовая конструкция 3м x 6м - 2 стороны.
645	1145	Щитовая конструкция	36	ул.Металлургическая, после ул.Техническая (движение в сторону трассы М7)	Отдельстоящая конструкция, размещаемая на земельном участке, щитовая конструкция 3м x 6м - 2 стороны.
646	1146	Щитовая конструкция	36	ул.Моторная, 1А	Отдельстоящая конструкция, размещаемая на земельном участке, щитовая конструкция 3м x 6м - 2 стороны.
647	1147	Щитовая конструкция	36	ул.Моторная, после ост. «Завод двигателей-2» (движение в сторону ул.Промышленная)	Отдельстоящая конструкция, размещаемая на земельном участке, щитовая конструкция 3м x 6м - 2 стороны.
648	1148	Щитовая конструкция	36	ул.Моторная, перед ост. «Кузнечный-1» (движение в сторону ул.Промышленная)	Отдельстоящая конструкция, размещаемая на земельном участке, щитовая конструкция 3м x 6м - 2 стороны.
649	1149	Щитовая конструкция	36	ул.Моторная, после пересечения с ул. Промышленная (движение в сторону ул.Металлургическая), щит 1	Отдельстоящая конструкция, размещаемая на земельном участке, щитовая конструкция 3м x 6м - 2 стороны.
650	1150	Щитовая конструкция	36	ул.Моторная, после пересечения с ул. Промышленная (движение в сторону ул.Металлургическая), щит 2	Отдельстоящая конструкция, размещаемая на земельном участке, щитовая конструкция 3м x 6м - 2 стороны.
651	1151	Щитовая конструкция	36	ул.Моторная, после пересечения с ул. Промышленная (движение в сторону ул.Металлургическая), щит 3	Отдельстоящая конструкция, размещаемая на земельном участке, щитовая конструкция 3м x 6м - 2 стороны.
652	1152	Щитовая конструкция	36	ул.Моторная, после пересечения с ул. Промышленная (движение в сторону ул.Металлургическая), щит 4	Отдельстоящая конструкция, размещаемая на земельном участке, щитовая конструкция 3м x 6м - 2 стороны.
653	1153	Щитовая конструкция	36	ул.Моторная, после пересечения с ул. Промышленная (движение в сторону ул.Металлургическая), щит 5	Отдельстоящая конструкция, размещаемая на земельном участке, щитовая конструкция 3м x 6м - 2 стороны.
654	1154	Щитовая конструкция	36	ул.Моторная, после пересечения с ул. Промышленная (движение в сторону ул.Металлургическая), щит 6	Отдельстоящая конструкция, размещаемая на земельном участке, щитовая конструкция 3м x 6м - 2 стороны.
655	1155	Щитовая конструкция	36	ул.Моторная, после пересечения с ул. Промышленная (движение в сторону ул.Металлургическая), щит 7	Отдельстоящая конструкция, размещаемая на земельном участке, щитовая конструкция 3м x 6м - 2 стороны.

656	1156	Щитовая конструкция	36	ул.Моторная, район одноэтажного хозяйственного корпуса (движение в сторону ул.Металлургическая)	Отдельстоящая конструкция, размещаемая на земельном участке, щитовая конструкция 3м х 6м - 2 стороны.
657	1157	Щитовая конструкция	36	ул. Моторная, перед пересечением с ул.Металлургическая, щит 1	Отдельстоящая конструкция, размещаемая на земельном участке, щитовая конструкция 3м х 6м - 2 стороны.
658	1158	Щитовая конструкция	36	ул. Моторная, перед пересечением с ул.Металлургическая, щит 2	Отдельстоящая конструкция, размещаемая на земельном участке, щитовая конструкция 3м х 6м - 2 стороны.
659	1159	Щитовая конструкция	36	ул.Моторная, после ул. Промышленная, район АЗС «Башкирский бензин»	Отдельстоящая конструкция, размещаемая на земельном участке, щитовая конструкция 3м х 6м - 2 стороны.
660	1160	Щитовая конструкция	36	ул. Metallургическая, напротив АКБ №5 (движение в сторону ул.Моторная)	Отдельстоящая конструкция, размещаемая на земельном участке, щитовая конструкция 3м х 6м - 2 стороны.
661	1161	Щитовая конструкция	36	ул. Metallургическая, напротив АКБ №7 (движение в сторону ул.Моторная)	Отдельстоящая конструкция, размещаемая на земельном участке, щитовая конструкция 3м х 6м - 2 стороны.
662	1162	Щитовая конструкция	36	ул. Metallургическая, после АКБ №7 (движение в сторону ул.Моторная)	Отдельстоящая конструкция, размещаемая на земельном участке, щитовая конструкция 3м х 6м - 2 стороны.
663	1163	Щитовая конструкция	36	ул. Metallургическая, перед АКБ №8 (движение в сторону ул.Моторная)	Отдельстоящая конструкция, размещаемая на земельном участке, щитовая конструкция 3м х 6м - 2 стороны.
664	1164	Щитовая конструкция	36	ул. Metallургическая, напротив АКБ №8 (движение в сторону ул.Моторная)	Отдельстоящая конструкция, размещаемая на земельном участке, щитовая конструкция 3м х 6м - 2 стороны.
665	1165	Щитовая конструкция	36	ул. Metallургическая, напротив Литейного завода (движение в сторону ул.Моторная)	Отдельстоящая конструкция, размещаемая на земельном участке, щитовая конструкция 3м х 6м - 2 стороны.
666	1166	Щитовая конструкция	36	ул. Metallургическая, перед ост. «ПЦЛ» (движение в сторону ул.Моторная)	Отдельстоящая конструкция, размещаемая на земельном участке, щитовая конструкция 3м х 6м - 2 стороны.
667	1167	Щитовая конструкция	36	ул. Metallургическая, после ост. «ПЦЛ» (движение в сторону ул.Моторная), щит 1	Отдельстоящая конструкция, размещаемая на земельном участке, щитовая конструкция 3м х 6м - 2 стороны.
668	1168	Щитовая конструкция	36	ул. Metallургическая, после ост. «ПЦЛ» (движение в сторону ул.Моторная), щит 2	Отдельстоящая конструкция, размещаемая на земельном участке, щитовая конструкция 3м х 6м - 2 стороны.
669	1169	Щитовая конструкция	36	ул. Metallургическая, после ост. «ПЦЛ» (движение в сторону ул.Моторная), щит 3	Отдельстоящая конструкция, размещаемая на земельном участке, щитовая конструкция 3м х 6м - 2 стороны.



670	1170	Щитовая конструкция	36	ул. Металлургическая, перед пересечением с ул. Моторная	Отдельностоящая конструкция, размещаемая на земельном участке, щитовая конструкция 3м x 6м - 2 стороны.
671	1171	Щитовая конструкция	36	ул. Металлургическая, после пересечения с ул. Моторная (движение в сторону ул. Техническая)	Отдельностоящая конструкция, размещаемая на земельном участке, щитовая конструкция 3м x 6м - 2 стороны.
672	1173	Щитовая конструкция	36	пересечение Автодороги № 1 с пр. Дружбы Народов, в сторону Орловского кольца	Отдельностоящая конструкция, размещаемая на земельном участке, щитовая конструкция 3м x 6м - 2 стороны.
673	1174	Афишная конструкция	19,96	Остановка «Медгородок», пр. Мира, в сторону Нового города	Индивидуальная отдельностоящая щитовая рекламная конструкция, размещаемая на земельном участке, состоящая из фундамента, каркаса, рамки конструкции и 3-х информационных полей размером 1,98 м x 1,68 м
674	1175	Фоновая конструкция	2,6	Остановка «Медгородок», пр. Мира, в сторону Нового города	Индивидуальная рекламная конструкция, размером 1,3 м x 2 м, размещаемая на остановочном павильоне в виде информационного поля на каркасе со скрытым способом крепления и декоративно оформленными краями
675	1176	Фоновая конструкция	2,6	Остановка «КАМ ПИ», пр. Мира, в сторону Нового города	Индивидуальная рекламная конструкция, размером 1,3 м x 2 м, размещаемая на остановочном павильоне в виде информационного поля на каркасе со скрытым способом крепления и декоративно оформленными краями
676	1177	Фоновая конструкция	2,6	Остановка «7 комплекс», пр. Мира, в сторону Нового города	Индивидуальная рекламная конструкция, размером 1,3 м x 2 м, размещаемая на остановочном павильоне в виде информационного поля на каркасе со скрытым способом крепления и декоративно оформленными краями
677	1178	Фоновая конструкция	2,6	Остановка «УВД», пр. Мира, в сторону Нового города	Индивидуальная рекламная конструкция, размером 1,3 м x 2 м, размещаемая на остановочном павильоне в виде информационного поля на каркасе со скрытым способом крепления и декоративно оформленными краями
678	1179	Фоновая конструкция	2,6	Остановка «Райисполком», пр. Мира, в сторону Нового города	Индивидуальная рекламная конструкция, размером 1,3 м x 2 м, размещаемая на остановочном павильоне в виде информационного поля на каркасе со скрытым способом крепления и декоративно оформленными краями
679	1180	Афишная конструкция	19,96	Остановка «Театр Кукол», пр. Мира, в сторону Нового города	Индивидуальная отдельностоящая щитовая рекламная конструкция, размещаемая на земельном участке, состоящая из фундамента, каркаса, рамки конструкции и 3-х информационных полей размером 1,98 м x 1,68 м
680	1181	Фоновая конструкция	1,4	Остановка «Студенческий квартал», пр. Мира, в сторону Нового города	Индивидуальная рекламная конструкция, размером 1 м x 1,4 м, размещаемая на остановочном павильоне в виде информационного поля на каркасе со скрытым способом крепления и декоративно оформленными краями
681	1182	Фоновая конструкция	2,6	Остановка «Шишкинский проезд», пр. Мира, в сторону Нового города	Индивидуальная рекламная конструкция, размером 1,3 м x 2 м, размещаемая на остановочном павильоне в виде информационного поля на каркасе со скрытым способом крепления и декоративно оформленными краями
682	1183	Фоновая конструкция	2,6	Остановка «ДК Камаза (Универсам)», пр. Мира, в сторону Нового города	Индивидуальная рекламная конструкция, размером 1,3 м x 2 м, размещаемая на остановочном павильоне в виде информационного поля на каркасе со скрытым способом крепления и декоративно оформленными краями
683	1184	Афишная конструкция	19,96	Остановка «Театр Кукол», пр. Мира, в сторону п. ГЭС	Индивидуальная отдельностоящая щитовая рекламная конструкция, размещаемая на земельном участке, состоящая из фундамента, каркаса, рамки конструкции и 3-х информационных полей размером 1,98 м x 1,68 м



698	1199	Фоновая конструкция	2,6	Остановка «Ул. Сергея Максютова», пр. Чулман, в сторону Нового города	Индивидуальная рекламная конструкция, размером 1,3 м x 2 м, размещаемая на остановочном павильоне в виде информационного поля на каркасе со скрытым способом крепления и декоративно оформленными краями
699	1200	Фоновая конструкция	2,6	Остановка «Улица Ильдара Маннанова», пр. Чулман, в сторону Нового города	Индивидуальная рекламная конструкция, размером 1,3 м x 2 м, размещаемая на остановочном павильоне в виде информационного поля на каркасе со скрытым способом крепления и декоративно оформленными краями
700	1201	Фоновая конструкция	2,6	Остановка «Парковая», пр. Чулман, в сторону п. ГЭС	Индивидуальная рекламная конструкция, размером 1,3 м x 2 м, размещаемая на остановочном павильоне в виде информационного поля на каркасе со скрытым способом крепления и декоративно оформленными краями
701	1202	Фоновая конструкция	2,6	Остановка «Проспект Дружбы Народов», пр. Чулман, в сторону п. ГЭС	Индивидуальная рекламная конструкция, размером 1,3 м x 2 м, размещаемая на остановочном павильоне в виде информационного поля на каркасе со скрытым способом крепления и декоративно оформленными краями
702	1203	Фоновая конструкция	2,6	Остановка «31 к-с (Мэтро)», пр. Чулман, в сторону п. ГЭС	Индивидуальная рекламная конструкция, размером 1,3 м x 2 м, размещаемая на остановочном павильоне в виде информационного поля на каркасе со скрытым способом крепления и декоративно оформленными краями
703	1204	Фоновая конструкция	2,6	Остановка «Ул. Сергея Максютова», пр. Чулман, в сторону п. ГЭС	Индивидуальная рекламная конструкция, размером 1,3 м x 2 м, размещаемая на остановочном павильоне в виде информационного поля на каркасе со скрытым способом крепления и декоративно оформленными краями
704	1205	Фоновая конструкция	2,6	Остановка «Проспект Дружбы Народов», пр. Чулман, в сторону Нового города	Индивидуальная рекламная конструкция, размером 1,3 м x 2 м, размещаемая на остановочном павильоне в виде информационного поля на каркасе со скрытым способом крепления и декоративно оформленными краями
705	1206	Фоновая конструкция	2,6	Остановка «АТС-50», пр. Чулман, в сторону Нового города	Индивидуальная рекламная конструкция, размером 1,3 м x 2 м, размещаемая на остановочном павильоне в виде информационного поля на каркасе со скрытым способом крепления и декоративно оформленными краями
706	1207	Фоновая конструкция	2,6	Остановка «Дворец спорта», пр. Чулман, в сторону Нового города	Индивидуальная рекламная конструкция, размером 1,3 м x 2 м, размещаемая на остановочном павильоне в виде информационного поля на каркасе со скрытым способом крепления и декоративно оформленными краями
707	1208	Фоновая конструкция	2,6	Остановка «48 комплекс», пр. Чулман, в сторону Нового города	Индивидуальная рекламная конструкция, размером 1,3 м x 2 м, размещаемая на остановочном павильоне в виде информационного поля на каркасе со скрытым способом крепления и декоративно оформленными краями
708	1209	Афишная конструкция	19,96	Остановка «Медгородок», пр. Мира, в сторону п. ГЭС	Индивидуальная отдельностоящая щитовая рекламная конструкция, размещаемая на земельном участке, состоящая из фундамента, каркаса, рамки конструкции и 3-х информационных полей размером 1,98 м x 1,68 м
709	1210	Фоновая конструкция	2,6	Остановка «Профилакторий», пр. Чулман, в сторону Нового города	Индивидуальная рекламная конструкция, размером 1,3 м x 2 м, размещаемая на остановочном павильоне в виде информационного поля на каркасе со скрытым способом крепления и декоративно оформленными краями
710	1211	Фоновая конструкция	2,6	Остановка «Школьный проезд», пр. Дружбы Народов, в сторону пр. Чулман	Индивидуальная рекламная конструкция, размером 1,3 м x 2 м, размещаемая на остановочном павильоне в виде информационного поля на каркасе со скрытым способом крепления и декоративно оформленными краями
711	1212	Фоновая конструкция	2,6	Остановка «Пр. Хасана Туфана», пр. Хасана Туфана, в сторону пр. Чулман	Индивидуальная рекламная конструкция, размером 1,3 м x 2 м, размещаемая на остановочном павильоне в виде информационного поля на каркасе со скрытым способом крепления и декоративно оформленными краями

712	1213	Фоновая конструкция	2,6	Остановка «Бульвар Энтузиастов», пр. Хасана Туфана, в сторону пр. Чулман	Индивидуальная рекламная конструкция, размером 1,3 м x 2 м, размещаемая на остановочном павильоне в виде информационного поля на каркасе со скрытым способом крепления и декоративно оформленными краями
713	1214	Фоновая конструкция	2,6	Остановка «Электротехников», пр. Набережночелнинский, в сторону Нового города	Индивидуальная рекламная конструкция, размером 1,3 м x 2 м, размещаемая на остановочном павильоне в виде информационного поля на каркасе со скрытым способом крепления и декоративно оформленными краями
714	1215	Фоновая конструкция	2,6	Остановка «Пединститут», пр. Набережночелнинский, в сторону п. ГЭС	Индивидуальная рекламная конструкция, размером 1,3 м x 2 м, размещаемая на остановочном павильоне в виде информационного поля на каркасе со скрытым способом крепления и декоративно оформленными краями
715	1216	Фоновая конструкция	2,6	Остановка «Центральная», пр. Мусы Джалиля, в сторону п. ГЭС	Индивидуальная рекламная конструкция, размером 1,3 м x 2 м, размещаемая на остановочном павильоне в виде информационного поля на каркасе со скрытым способом крепления и декоративно оформленными краями
716	1223	Фоновая конструкция	2,6	Остановка «Форт Диалог», пр. Московский, в сторону п. ГЭС	Индивидуальная рекламная конструкция, размером 1,3 м x 2 м, размещаемая на остановочном павильоне в виде информационного поля на каркасе со скрытым способом крепления и декоративно оформленными краями
717	1224	Фоновая конструкция	2,6	Остановка «Филиал КГТУ», пр. Московский в сторону Нового города	Индивидуальная рекламная конструкция, размером 1,3 м x 2 м, размещаемая на остановочном павильоне в виде информационного поля на каркасе со скрытым способом крепления и декоративно оформленными краями
718	1225	Афишная конструкция	19,96	Остановка «Ак мечеть», пр. Московский в сторону Нового города	Индивидуальная отдельностоящая щитовая рекламная конструкция, размещаемая на земельном участке, состоящая из фундамента, каркаса, рамки конструкции и 3-х информационных полей размером 1,98 м x 1,68 м
719	1226	Фоновая конструкция	2,6	Остановка «Форт Диалог», пр. Московский в сторону Нового города	Индивидуальная рекламная конструкция, размером 1,3 м x 2 м, размещаемая на остановочном павильоне в виде информационного поля на каркасе со скрытым способом крепления и декоративно оформленными краями
720	1227	Фоновая конструкция	2,6	Остановка «Форт Диалог», пр. Московский в сторону Нового города	Индивидуальная рекламная конструкция, размером 1,3 м x 2 м, размещаемая на остановочном павильоне в виде информационного поля на каркасе со скрытым способом крепления и декоративно оформленными краями
721	1228	Фоновая конструкция	1,4	Остановка «Медгородок», пр. Мира в сторону Нового города	Индивидуальная рекламная конструкция, размером 1 м x 1,4 м, размещаемая на остановочном павильоне в виде информационного поля на каркасе со скрытым способом крепления и декоративно оформленными краями
722	1229	Фоновые конструкции	9	Остановка «Ершова», пр. Мира в сторону Нового города	Индивидуальные рекламные конструкции в количестве 3 ед. размером 1,5 м x 2 м, размещаемые на остановочном павильоне в виде информационных полей на каркасе со скрытым способом крепления и декоративно оформленными краями
723	1230	Фоновые конструкции	10,5	Остановка «Проспект Яшьлек», пр. Мира в сторону Нового города	Индивидуальные рекламные конструкции в количестве 3 ед. размером 1,5 м x 2 м и 1 ед. 1,25 м x 1,2 м, размещаемые на остановочном павильоне в виде информационных полей на каркасе со скрытым способом крепления и декоративно оформленными краями
724	1231	Афишная конструкция	19,96	Остановка «6 комплекс», пр. Мира, в сторону п. ГЭС	Индивидуальная отдельностоящая щитовая рекламная конструкция, размещаемая на земельном участке, состоящая из фундамента, каркаса, рамки конструкции и 3-х информационных полей размером 1,98 м x 1,68 м





753	1260	Фоновая конструкция	2,6	Остановка «Парковая», пр. Чулман, в сторону Нового города	Индивидуальная рекламная конструкция, размером 1,3 м x 2 м, размещаемая на остановочном павильоне в виде информационного поля на каркасе со скрытым способом крепления и декоративно оформленными краями
754	1261	Фоновая конструкция	2,6	Остановка «Ипподром», пр. Чулман, в сторону Нового города	Индивидуальная рекламная конструкция, размером 1,3 м x 2 м, размещаемая на остановочном павильоне в виде информационного поля на каркасе со скрытым способом крепления и декоративно оформленными краями
755	1265	Фоновая конструкция	2,6	Остановка «Профилакторий», пр. Чулман, в сторону п. ГЭС	Индивидуальная рекламная конструкция, размером 1,3 м x 2 м, размещаемая на остановочном павильоне в виде информационного поля на каркасе со скрытым способом крепления и декоративно оформленными краями
756	1266	Фоновая конструкция	2,6	Остановка «48-й комплекс», пр. Чулман, в сторону п. ГЭС	Индивидуальная рекламная конструкция, размером 1,3 м x 2 м, размещаемая на остановочном павильоне в виде информационного поля на каркасе со скрытым способом крепления и декоративно оформленными краями
757	1267	Фоновая конструкция	2,6	Остановка «Дворец спорта», пр. Чулман, в сторону п. ГЭС	Индивидуальная рекламная конструкция, размером 1,3 м x 2 м, размещаемая на остановочном павильоне в виде информационного поля на каркасе со скрытым способом крепления и декоративно оформленными краями
758	1268	Фоновая конструкция	2,6	Остановка «Лесная», пр. Чулман, в сторону п. ГЭС	Индивидуальная рекламная конструкция, размером 1,3 м x 2 м, размещаемая на остановочном павильоне в виде информационного поля на каркасе со скрытым способом крепления и декоративно оформленными краями
759	1269	Фоновая конструкция	2,6	Остановка «Пр. Чулман» (Сити-Мол), пр. Чулман, в сторону п. ГЭС	Индивидуальная рекламная конструкция, размером 1,3 м x 2 м, размещаемая на остановочном павильоне в виде информационного поля на каркасе со скрытым способом крепления и декоративно оформленными краями
760	1270	Фоновая конструкция	2,6	Остановка «40-й комплекс», пр. Чулман, в сторону п. ГЭС	Индивидуальная рекламная конструкция, размером 1,3 м x 2 м, размещаемая на остановочном павильоне в виде информационного поля на каркасе со скрытым способом крепления и декоративно оформленными краями
761	1271	Фоновая конструкция	2,6	Остановка «Ипподром», пр. Чулман, в сторону п. ГЭС	Индивидуальная рекламная конструкция, размером 1,3 м x 2 м, размещаемая на остановочном павильоне в виде информационного поля на каркасе со скрытым способом крепления и декоративно оформленными краями
762	1272	Афишная конструкция	19,96	Остановка «Проспект Чулман», пр. Чулман, в сторону п. ГЭС	Индивидуальная отдельностоящая щитовая рекламная конструкция, размещаемая на земельном участке, состоящая из фундамента, каркаса, рамки конструкции и 3-х информационных полей размером 1,98 м x 1,68 м
763	1273	Фоновая конструкция	2,6	Остановка «Улица Ильдара Маннанова», пр. Чулман, в сторону п. ГЭС	Индивидуальная рекламная конструкция, размером 1,3 м x 2 м, размещаемая на остановочном павильоне в виде информационного поля на каркасе со скрытым способом крепления и декоративно оформленными краями
764	1274	Фоновая конструкция	2,6	Остановка «31 комплекс», пр. Чулман, в сторону Нового города	Индивидуальная рекламная конструкция, размером 1,3 м x 2 м, размещаемая на остановочном павильоне в виде информационного поля на каркасе со скрытым способом крепления и декоративно оформленными краями
765	1275	Фоновая конструкция	2,6	Остановка «КамПИ», пр. Дружбы Народов, в сторону Автодороги №1	Индивидуальная рекламная конструкция, размером 1,3 м x 2 м, размещаемая на остановочном павильоне в виде информационного поля на каркасе со скрытым способом крепления и декоративно оформленными краями
766	1276	Фоновая конструкция	2,6	Остановка «Школьный проезд», пр. Дружбы Народов, в сторону Автодороги №1	Индивидуальная рекламная конструкция, размером 1,3 м x 2 м, размещаемая на остановочном павильоне в виде информационного поля на каркасе со скрытым способом крепления и декоративно оформленными краями

767	1277	Фоновая конструкция	2,6	Остановка «Детские сады», пр. Дружбы Народов, в сторону Автодороги №1	Индивидуальная рекламная конструкция, размером 1,3 м x 2 м, размещаемая на остановочном павильоне в виде информационного поля на каркасе со скрытым способом крепления и декоративно оформленными краями
768	1278	Фоновая конструкция	2,6	Остановка «Детские сады», пр. Дружбы Народов, в сторону пр. Чулман	Индивидуальная рекламная конструкция, размером 1,3 м x 2 м, размещаемая на остановочном павильоне в виде информационного поля на каркасе со скрытым способом крепления и декоративно оформленными краями
769	1279	Фоновые конструкции	10,5	Остановка «Прспект Чулман», пр. Хасана Туфана, в сторону Автодороги №1	Индивидуальные рекламные конструкции в количестве 3 ед. размером 1,5 м x 2 м и 1 ед. 1,25 м x 1,2 м, размещаемые на остановочном павильоне в виде информационных полей на каркасе со скрытым способом крепления и декоративно оформленными краями
770	1280	Фоновые конструкции	10,5	Остановка «Центр», пр. Хасана Туфана, в сторону пр. Чулман	Индивидуальные рекламные конструкции в количестве 3 ед. размером 1,5 м x 2 м и 1 ед. 1,25 м x 1,2 м, размещаемые на остановочном павильоне в виде информационных полей на каркасе со скрытым способом крепления и декоративно оформленными краями
771	1281	Фоновые конструкции	10,5	Остановка «Челныгорстрой», пр. Набережночелнынский, в сторону Нового города	Индивидуальные рекламные конструкции в количестве 3 ед. размером 1,5 м x 2 м и 1 ед. 1,25 м x 1,2 м, размещаемые на остановочном павильоне в виде информационных полей на каркасе со скрытым способом крепления и декоративно оформленными краями
772	1282	Фоновая конструкция	2,6	Остановка «19 комплекс», ул. Хади Такташа, в сторону ул. Низаметдинова	Индивидуальная рекламная конструкция, размером 1,3 м x 2 м, размещаемая на остановочном павильоне в виде информационного поля на каркасе со скрытым способом крепления и декоративно оформленными краями
773	1283	Фоновые конструкции	9	Остановка «Камкомбанк», ул. Гидростроителей	Индивидуальные рекламные конструкции в количестве 3 ед. размером 1,5 м x 2 м, размещаемые на остановочном павильоне в виде информационных полей на каркасе со скрытым способом крепления и декоративно оформленными краями
774	1284	Фоновые конструкции	13,5	Остановка «Океан», пр. Вахитова, в сторону пр. Чулман	Индивидуальные рекламные конструкции в количестве 4 ед. размером 1,5 м x 2 м и 1 ед. 1,25 м x 1,2 м, размещаемые на остановочном павильоне в виде информационных полей на каркасе со скрытым способом крепления и декоративно оформленными краями
775	1285	Фоновые конструкции	13,5	Магазин «Глобус», пр. Вахитова, в сторону пр. Чулман	Индивидуальные рекламные конструкции в количестве 4 ед. размером 1,5 м x 2 м и 1 ед. 1,25 м x 1,2 м, размещаемые на остановочном павильоне в виде информационных полей на каркасе со скрытым способом крепления и декоративно оформленными краями
776	1286	Фоновые конструкции	10,5	Остановка «Форт-Диалог», пр. Автозаводский, в сторону пр. Чулман	Индивидуальные рекламные конструкции в количестве 3 ед. размером 1,5 м x 2 м и 1 ед. 1,25 м x 1,2 м, размещаемые на остановочном павильоне в виде информационных полей на каркасе со скрытым способом крепления и декоративно оформленными краями
777	1287	Фоновые конструкции	10,5	Остановка «Универсам», пр. Автозаводский, в сторону Автодороги №1	Индивидуальные рекламные конструкции в количестве 3 ед. размером 1,5 м x 2 м и 1 ед. 1,25 м x 1,2 м, размещаемые на остановочном павильоне в виде информационных полей на каркасе со скрытым способом крепления и декоративно оформленными краями
778	1288	Фоновая конструкция	2,6	Остановка «Ай Ти парк», Автодорога №1, в сторону Нового города	Индивидуальная рекламная конструкция, размером 1,3 м x 2 м, размещаемая на остановочном павильоне в виде информационного поля на каркасе со скрытым способом крепления и декоративно оформленными краями





793	1303	Фоновая конструкция	2,6	Остановка «Проспект Вахитова», пр. Московский в сторону Нового города	Индивидуальная рекламная конструкция, размером 1,3 м x 2 м, размещаемая на остановочном павильоне в виде информационного поля на каркасе со скрытым способом крепления и декоративно оформленными краями
794	1304	Афишная конструкция	19,96	Остановка «Рынок», пр. Московский в сторону Нового города	Индивидуальная отдельностоящая щитовая рекламная конструкция, размещаемая на земельном участке, состоящая из фундамента, каркаса, рамки конструкции и 3-х информационных полей размером 1,98 м x 1,68 м
795	1305	Фоновая конструкция	2,6	Остановка «Тимирязевский проспект», пр. Московский в сторону Нового города	Индивидуальная рекламная конструкция, размером 1,3 м x 2 м, размещаемая на остановочном павильоне в виде информационного поля на каркасе со скрытым способом крепления и декоративно оформленными краями
796	1306	Фоновая конструкция	2,6	Остановка «Московский проспект», пр. Московский в сторону Нового города	Индивидуальная рекламная конструкция, размером 1,3 м x 2 м, размещаемая на остановочном павильоне в виде информационного поля на каркасе со скрытым способом крепления и декоративно оформленными краями
797	1307	Фоновые конструкции	33,11	Остановка «Универсам», пр. Мусы Джалиля	Индивидуальные рекламные конструкции в количестве 3 ед. размером 2,4 м x 2,4 м, 1 ед. размером 2,4 м x 2,2 м, 1 ед. размером 2,5 м x 2,3 м и 1 ед. размером 2,4 м x 2 м, размещаемые над входами в подземный переход в виде информационных полей на каркасе со скрытым способом крепления и декоративно оформленными краями
798	1308	Фоновые конструкции	19,38	Остановка «ДК Энергетик», пр. Мусы Джалиля	Индивидуальные рекламные конструкции в количестве 2 ед. размером 2,7 м x 2,2 м и 2 ед. размером 1,5 м x 2,5 м, размещаемые над входами в подземный переход в виде информационных полей на каркасе со скрытым способом крепления и декоративно оформленными краями
799	1309	Фоновые конструкции	33,11	Остановка «Микрорайон Бумажников», пр. Набережночелнинский	Индивидуальные рекламные конструкции в количестве 3 ед. размером 2,4 м x 2,4 м, 1 ед. размером 2,4 м x 2,2 м, 1 ед. размером 2,5 м x 2,3 м и 1 ед. размером 2,4 м x 2 м, размещаемые над входами в подземный переход в виде информационных полей на каркасе со скрытым способом крепления и декоративно оформленными краями
800	1310	Фоновые конструкции	29,6	Остановка «Электротехников», пр. Набережночелнинский	Индивидуальные рекламные конструкции в количестве 4 ед. размером 3,7 м x 2 м, размещаемые над входами в подземный переход в виде информационных полей на каркасе со скрытым способом крепления и декоративно оформленными краями
801	1311	Фоновые конструкции	44	Остановка «7 комплекс», пр. Мира	Индивидуальные рекламные конструкции в количестве 2 ед. размером 4,4 м x 2 м, 2 ед. размером 2,9 м x 2 м, 1 ед. размером 4 м x 2 м и 1 ед. размером 4 м x 1,7 м, размещаемые над входами в подземный переход в виде информационных полей на каркасе со скрытым способом крепления и декоративно оформленными краями
802	1312	Фоновые конструкции	19,32	Остановка «Театр кукол», пр. Мира	Индивидуальные рекламные конструкции в количестве 2 ед. размером 2,8 м x 1,8 м, 1 ед. размером 2,8 м x 1,7 м и 1 ед. размером 2,8 м x 1,6 м, размещаемые над входами в подземный переход в виде информационных полей на каркасе со скрытым способом крепления и декоративно оформленными краями
803	1313	Фоновые конструкции	24,78	Остановка «Глобус», пр. Вахитова	Индивидуальные рекламные конструкции размером 2 м x 1,8 м, 3 м x 2,2 м, 2,1 м x 1,8 м, 2,2 м x 2 м и 3,2 м x 2 м размещаемые над входами в подземный переход в виде информационных полей на каркасе со скрытым способом крепления и декоративно оформленными краями

804	1314	Стела	33,06	Пр. Казанский, в районе ТД «Жилище» (д. 209Б)	Отдельно стоящая конструкция, размещаемая на земельном участке, стела 3м x 5,51м - 2 стороны
805	1315	Стела	3,52	Ул. Академика Королева, в районе АЗС «Shell»	Отдельно стоящая конструкция, размещаемая на земельном участке, стела 0,95м x 1,85м - 2 стороны
806	1316	Стела	3,52	1-ая автодорога, район РМЗ «Набережночелнинский»	Отдельно стоящая конструкция, размещаемая на земельном участке, стела 0,95м x 1,85м - 2 стороны
807	1317	Стела	18	Ул. Техническая, до поворота на Индустриальный проезд	Отдельно стоящая конструкция, размещаемая на земельном участке, стела 1,5м x 6м - 2 стороны
808	1318	Стела	18	Мензелинский тракт, движение в сторону Орловского кольца, до поворота на Индустриальный проезд	Отдельно стоящая конструкция, размещаемая на земельном участке, стела 1,5м x 6м - 2 стороны
809	1319	Стела	18	Индустриальный проезд, рядом со зданием 55	Отдельно стоящая конструкция, размещаемая на земельном участке, стела 1,5м x 6м - 2 стороны
810	1320	Стела	81,945	Пересечение ул. Полиграфическая и Мелиоративная, территория базы «Строительная индустрия»	Отдельно стоящая конструкция, размещаемая на земельном участке, стела 5,463м x 15м - 1 сторона
811	1321	Стела	5,1	Проспект Набережночелнинский, 13А, территория ТК «Лента»	Отдельно стоящая конструкция, размещаемая на земельном участке, стела 1,7м x 1,5м - 2 стороны
812	1322	Стела	5,1	Проспект Набережночелнинский, 13А, территория ТК «Лента»	Отдельно стоящая конструкция, размещаемая на земельном участке, стела 1,7м x 1,5м - 2 стороны
813	1323	Афишная конструкция	19,96	Остановка «Проспект Хасана Туфана», по пр. Хасана Туфана, в сторону 1-ой дороги	Индивидуальная отдельностоящая щитовая рекламная конструкция, размещаемая на земельном участке, состоящая из фундамента, каркаса, рамки конструкции и 3-х информационных полей размером 1,98 м x 1,68 м
814	1324	Стела	82,8	Ул. Машиностроительная, в районе д. 12А	Отдельно стоящая конструкция, размещаемая на земельном участке, стела 2,3м x 18м - 2 стороны
815	1325	Стела	14,98	Казанский пр. в сторону Орловского кольца, после поворота на «Диск авто»	Отдельно стоящая конструкция, размещаемая на земельном участке, стела 1,498м x 5м - 2 сторона
816	1326	Стела	2,82	Набережночелнинский пр., в районе д. 3А	Отдельно стоящая конструкция, размещаемая на земельном участке, стела 0,6м x 4,7м - 1 сторона
817	1327	Афишная конструкция	19,96	Остановка «Театр Кукол», пр. Мира, в сторону п. ГЭС, после остановки	Индивидуальная отдельностоящая щитовая рекламная конструкция, размещаемая на земельном участке, состоящая из фундамента, каркаса, рамки конструкции и 3-х информационных полей размером 1,98 м x 1,68 м
818	1328	Стела	6	Набережночелнинский пр., в районе д. 3А	Отдельно стоящая конструкция, размещаемая на земельном участке, стела 3м x 2м - 1 сторона

819	1329	Стела	6	Набережночелнинский пр., в районе д. 3А	Отдельно стоящая конструкция, размещаемая на земельном участке, стела 3м x 2м - 1 сторона
820	1330	Стела	1,71	Набережночелнинский пр., в районе д. 3А	Отдельно стоящая конструкция, размещаемая на земельном участке, стела 0,81м x 1,05м – 2 стороны
821	1331	Стела	2,87	Пр. Московский, в районе д. 70	Отдельно стоящая конструкция, размещаемая на земельном участке, стела, 0,7м x 2,05м - 2 стороны
822	1332	Стела	21,6	Индустриальный проезд, в районе д. 43	Отдельно стоящая конструкция, размещаемая на земельном участке, стела, 1.8м x 6м - 2 стороны
823	1333	Стела	35,55	Пр Сююмбике, в районе д. 41/04	Отдельно стоящая конструкция, размещаемая на земельном участке, стела, 1,975м x 9м – 2 стороны
824	1334	Стела	32,88	Пересечение пр. Вахитова и Московский, на стороне 30-го комплекса	Отдельно стоящая конструкция, размещаемая на земельном участке, стела 2,74м x 6м – 2 стороны
825	1335	Стела	5,51	Пр. Мира, д. 4Б	Отдельно стоящая конструкция, размещаемая на земельном участке, стела 0,918м x 3м – 2 стороны
826	1336	Стела	5,51	Пр. Мира, д. 4Б	Отдельно стоящая конструкция, размещаемая на земельном участке, стела 0,918м x 3м – 2 стороны
827	1337	Стела	8,75	Пр. Мира, д. 4Б	Отдельно стоящая конструкция, размещаемая на земельном участке, стела 3,5м x 2,5м – 1 сторона
828	1338	Стела	19,32	Пр. Чулман, в районе д. 12Б	Отдельно стоящая конструкция, размещаемая на земельном участке, стела 1,74м x 5,55м – 2 стороны
829	1339	Стела	18	Сармановский тракт, после пересечения с ул. Полиграфическая, в сторону г. Сарманово	Отдельно стоящая конструкция, размещаемая на земельном участке, стела 1,5м x 6м - 2 стороны
830	1340	Стела	20,89	Промкомзона, ул. Моторная, после остановки «Авторынок» в сторону Кузнечного кольца	Отдельно стоящая конструкция, размещаемая на земельном участке, стела 2,312м x 4,517м - 2 стороны
831	1341	Стела	23,63	Пр. Казанский, в районе БСМ «Муравей» в сторону Орловского кольца	Отдельно стоящая конструкция, размещаемая на земельном участке, стела 1,969м x 6м - 2 стороны
832	1342	Стела	24	Пр. Казанский, в районе ООО ТД «Диск-Авто» (д. 177)	Отдельно стоящая конструкция, размещаемая на земельном участке, стела 2м x 6м - 2 стороны
833	1343	Стела	23,91	Пр. Казанский, в районе д. 5б	Отдельно стоящая конструкция, размещаемая на земельном участке, стела 1,992м x 6м - 2 стороны
834	1344	Стела	17,28	Пр. Казанский, в районе д. 220	Отдельно стоящая конструкция, размещаемая на земельном участке, стела 1,2м x 7,2м - 2 стороны
835	1345	Медиа экран	18	Пересечение ул. Нариманова и пр. Чулман, в районе Автомыки «Н2О»	Отдельно стоящая конструкция, размещаемая на земельном участке, медиа экран 6м x 3м – 1 сторона
836	1346	Медиа экран	7,99	Пр. Московский, д.70	Отдельно стоящая конструкция, размещаемая на земельном участке, медиа экран 4,16м x 1,92м – 1 сторона

837	1347	Флаговая композиция	67,5	Пр. Набережночелниский, в районе д. 13А	Отдельно стоящая конструкция, состоящая из основания, 3 флагштоков высотой 9м и мягких полотнищ (информационных полей) размером 2,5м x 4,5м
838	1348	Флаговая композиция	67,5	Пр. Набережночелниский, в районе д. 13А	Отдельно стоящая конструкция, состоящая из основания, 3 флагштоков высотой 9м и мягких полотнищ (информационных полей) размером 2,5м x 4,5м
839	1349	Флаговая композиция	67,5	Пр. Набережночелниский, в районе д. 13А	Отдельно стоящая конструкция, состоящая из основания, 3 флагштоков высотой 9м и мягких полотнищ (информационных полей) размером 2,5м x 4,5м
840	1350	Флаговая композиция	9	Промкомзона, ул. Хлебный проезд в районе д. 28	Отдельно стоящая конструкция, состоящая из основания, 3 флагштоков высотой 9м и мягких полотнищ (информационных полей) размером 1м x 1,5м
841	1351	Флаговая композиция	40,5	Пр. Казанский, в районе д. 148	Отдельно стоящая конструкция, состоящая из основания, 3 флагштоков высотой 9м и мягких полотнищ (информационных полей) размером 1,5м x 4,5м
842	1352	Стела	16,65	Пр. Вахитова, в районе д. 14	Отдельно стоящая конструкция, размещаемая на земельном участке, стела 1,85м x 4,5м - 2 стороны
843	1353	Стела	21,93	Пр. Вахитова, в районе д. 15	Отдельно стоящая конструкция, размещаемая на земельном участке, стела 1,85м x 4,5м - 2 стороны
844	1354	Стела	21,93	Пр. Вахитова, в районе д. 16	Отдельно стоящая конструкция, размещаемая на земельном участке, стела 1,85м x 4,5м - 2 стороны
845	1355	Стела	21,93	Пр. Вахитова, в районе д. 17	Отдельно стоящая конструкция, размещаемая на земельном участке, стела 1,85м x 4,5м - 2 стороны
846	1356	Стела	21,93	Пр. Вахитова, в районе д. 18	Отдельно стоящая конструкция, размещаемая на земельном участке, стела 1,85м x 4,5м - 2 стороны
847	1357	Стела	15,81	Ул. Моторная, пепед поворотом на КПП №2	Отдельно стоящая конструкция, размещаемая на земельном участке, стела 1,736м x 4,552м - 2 стороны
848	1358	Стела	11,76	Пр. Казанский, в районе д. 148	Отдельно стоящая конструкция, размещаемая на земельном участке, стела 1,4м x 4,2м – 2 стороны
849	1359	Афишная конструкция	19,96	Остановка «Глобус», пр. Вахитова, в сторону пр. Сююмбике	Индивидуальная отдельностоящая щитовая рекламная конструкция, размещаемая на земельном участке, состоящая из фундамента, каркаса, рамки конструкции и 3-х информационных полей размером 1,98 м x 1,68 м
850	1360	Афишная конструкция	19,96	Остановка «Пушкинская», пр. Сююмбике, в сторону п. ГЭС, после остановки	Индивидуальная отдельностоящая щитовая рекламная конструкция, размещаемая на земельном участке, состоящая из фундамента, каркаса, рамки конструкции и 3-х информационных полей размером 1,98 м x 1,68 м
851	1361	Афишная конструкция	19,96	Остановка «7 комплекс», пр. Мира, в сторону Нового города	Индивидуальная отдельностоящая щитовая рекламная конструкция, размещаемая на земельном участке, состоящая из фундамента, каркаса, рамки конструкции и 3-х информационных полей размером 1,98 м x 1,68 м
852	1362	Пилларс	8,4	Пр. Сююмбике, возле здания 45/16	Отдельно стоящая конструкция малого формата с внутренним посветом, состоящая из фундамента, каркаса и информационного поля размером 1,4м x 3м - 2 стороны

853	1363	Пилларс	8,4	Пр. Сююмбике, возле здания 45/16	Отдельно стоящая конструкция малого формата с внутренним посветом, состоящая из фундамента, каркаса и информационного поля размером 1,4м x 3м - 2 стороны
854	1364	Пилларс	8,4	Пр. Сююмбике, возле здания 45/16	Отдельно стоящая конструкция малого формата с внутренним посветом, состоящая из фундамента, каркаса и информационного поля размером 1,4м x 3м - 2 стороны
855	1365	Пилларс	8,4	Пр. Сююмбике, возле здания 45/16	Отдельно стоящая конструкция малого формата с внутренним посветом, состоящая из фундамента, каркаса и информационного поля размером 1,4м x 3м - 2 стороны
856	1366	Пилларс	8,4	Пр. Сююмбике, возле здания 45/16	Отдельно стоящая конструкция малого формата с внутренним посветом, состоящая из фундамента, каркаса и информационного поля размером 1,4м x 3м - 2 стороны
857	1367	Щитовая конструкция	180	Пр. Яшьлек, в районе д. 3	Отдельностоящая конструкция, размещаемая на земельном участке, щитовая конструкция односторонняя, состоящая из 10 отдельных информационных полей размером 3м x 6м
858	1368	Стела	72	Ул. Машиностроительная, зд. 2А	Отдельно стоящая конструкция, размещаемая на земельном участке, стела 3м x 8м - 3 стороны
859	1370	Щитовая конструкция	36	Пр. Яшьлек, в районе кафе «Госпожа Удача»	Отдельностоящая конструкция, размещаемая на земельном участке, щитовая конструкция 3м x 6м - 2 стороны.
860	1371	Щитовая конструкция	36	Пр. Мира, до остановки «Ершова», при движении в сторону п. ГЭС	Отдельностоящая конструкция, размещаемая на земельном участке, щитовая конструкция 3м x 6м - 2 стороны.
861	1372	Щитовая конструкция	36	Пр. Мира, после остановки «Ершова», при движении в сторону п. ГЭС	Отдельностоящая конструкция, размещаемая на земельном участке, щитовая конструкция 3м x 6м - 2 стороны.
862	1373	Стела	24	Промзона, Трубный проезд, в районе дома 38/17Б	Отдельно стоящая конструкция, размещаемая на земельном участке, стела 2,4м x 5м - 2 стороны
863	1374	Щитовая конструкция	36	Пр. Набережночелнинский, после Гипермаркета «Лента», при движении в сторону п. ГЭС	Отдельностоящая конструкция, размещаемая на земельном участке, щитовая конструкция 3м x 6м - 2 стороны.
864	1375	Щитовая конструкция	36	Пр. Набережночелнинский, после Гипермаркета «Лента», при движении в сторону п. ГЭС	Отдельностоящая конструкция, размещаемая на земельном участке, щитовая конструкция 3м x 6м - 2 стороны.
865	1376	Щитовая конструкция	36	Пр. Мусы Джалиля, в районе онкологического диспансера, при движении в сторону автостанции	Отдельностоящая конструкция, размещаемая на земельном участке, щитовая конструкция 3м x 6м - 2 стороны.
866	1377	Щитовая конструкция	36	Пр. Набережночелнинский, в районе д. 10А, при движении в сторону Нового города	Отдельностоящая конструкция, размещаемая на земельном участке, щитовая конструкция 3м x 6м - 2 стороны.

867	1378	Щитовая конструкция	36	Пр. Набережночелнинский, до Орловской церкви, при движении в сторону Нового города	Отдельностоящая конструкция, размещаемая на земельном участке, щитовая конструкция 3м x 6м - 2 стороны.
868	1380	Щитовая конструкция	36	Пр. Мира, в районе д. 33Б, при движении в сторону п. ГЭС	Отдельностоящая конструкция, размещаемая на земельном участке, щитовая конструкция 3м x 6м - 2 стороны.
869	1381	Щитовая конструкция	85,32	На пересечении пр. Яшьлек и ул. Виктора Полякова, на стороне 64 комплекса	Отдельностоящая конструкция, размещаемая на земельном участке, щитовая конструкция 15,8м x 5,4м - 1 сторона.
870	1382	Афишная конструкция	8,6	Пр. Хасана Туфана, со стороны 3 комплекса, напротив картинной галереи	Индивидуальная отдельностоящая щитовая рекламная конструкция, размещаемая на земельном участке, состоящая из фундамента, каркаса, рамки конструкции и 2-х информационных полей размером 1,25 м x 1,72 м
871	1383	Щитовая конструкция	150	Мензелинский тракт, после Промышленной улицы в сторону Орловского кольца	Отдельностоящая конструкция, размещаемая на земельном участке, щитовая конструкция 5м x 15м - 3 стороны.
872	1384	Афишная конструкция	19,96	Остановка «Бульвар Энтузиастов», пр. Хасана Туфана, в сторону пр. Чулман	Индивидуальная отдельностоящая щитовая рекламная конструкция, размещаемая на земельном участке, состоящая из фундамента, каркаса, рамки конструкции и 3-х информационных полей размером 1,98 м x 1,68 м
873	1385	Афишная конструкция	19,96	Остановка «Глобус», пр. Вахитова, в сторону 1-ой дороги	Индивидуальная отдельностоящая щитовая рекламная конструкция, размещаемая на земельном участке, состоящая из фундамента, каркаса, рамки конструкции и 3-х информационных полей размером 1,98 м x 1,68 м
874	1386	Афишная конструкция	19,96	Остановка «Электротехников», пр. Набережночелнинский, в сторону Нового города	Индивидуальная отдельностоящая щитовая рекламная конструкция, размещаемая на земельном участке, состоящая из фундамента, каркаса, рамки конструкции и 3-х информационных полей размером 1,98 м x 1,68 м
875	1387	Афишная конструкция	19,96	Остановка «Бумажников», пр. Набережночелнинский, в сторону п. ГЭС	Индивидуальная отдельностоящая щитовая рекламная конструкция, размещаемая на земельном участке, состоящая из фундамента, каркаса, рамки конструкции и 3-х информационных полей размером 1,98 м x 1,68 м
876	1388	Стела	10,44	Пр. Чулман, напротив дома 4А	Отдельностоящая конструкция, размещаемая на земельном участке, стела 2м x 2,61м - 2 стороны
877	1389	Щитовая конструкция	74,25	Промкомзона, Хлебный проезд, д.30	Отдельностоящая конструкция, размещаемая на земельном участке, щитовая конструкция односторонняя, состоящая из 5 отдельных информационных полей размером 5,5м x 2,7м
878	1390	Медиа экран	18	Пересечение пр. Мусы Джалиля и ул. Гидростроителей, со стороны здания Почта России	Отдельно стоящая конструкция, размещаемая на земельном участке, медиа экран 6м x 3м – 1 сторона
879	1391	Медиа экран	18	Пересечение Сармановского тракта и ул. Хади Такташа, со стороны 19-го комплекса	Отдельно стоящая конструкция, размещаемая на земельном участке, медиа экран 6м x 3м – 1 сторона
880	1392	Медиа экран	18	Пересечение Набережночелнинского пр. и ул. Академика Королева, со стороны 62-го комплекса	Отдельно стоящая конструкция, размещаемая на земельном участке, медиа экран 6м x 3м – 1 сторона

881	1393	Медиа экран	18	Пересечение пр. Мира и пр. Раиса Беляева, со стороны 11-го комплекса	Отдельно стоящая конструкция, размещаемая на земельном участке, медиа экран 6м x 3м – 1 сторона
882	1394	Медиа экран	18	Пр. Московский и пр. Дружбы Народов, в районе инфекционной больницы	Отдельно стоящая конструкция, размещаемая на земельном участке, медиа экран 6м x 3м – 1 сторона
883	1395	Медиа экран	18	Пересечение пр. Яшьлек и ул. Абдуллы Алиша, со стороны кафе «Госпожа Удача»	Отдельно стоящая конструкция, размещаемая на земельном участке, медиа экран 6м x 3м – 1 сторона
884	1396	Медиа экран	18	Пересечение пр. Московский и пр. Раиса Беляева, со стороны 8-го комплекса	Отдельно стоящая конструкция, размещаемая на земельном участке, медиа экран 6м x 3м – 1 сторона
885	1397	Медиа экран	18	Пр. Мира, после ост. «Ершова» в сторону Нового города	Отдельно стоящая конструкция, размещаемая на земельном участке, медиа экран 6м x 3м – 1 сторона
886	1398	Медиа экран	18	Пересечение пр. Московский и пр. Автозаводский, со стороны 53-го комплекса	Отдельно стоящая конструкция, размещаемая на земельном участке, медиа экран 6м x 3м – 1 сторона
887	1399	Медиа экран	18	Пр. Мира, после ост. «Райисполком», при движении в сторону Нового города	Отдельно стоящая конструкция, размещаемая на земельном участке, медиа экран 6м x 3м – 1 сторона
888	1400	Медиа экран	18	Пересечение ул. Раскольников и пр. Р. Беляева, со стороны 10 комплекса	Отдельно стоящая конструкция, размещаемая на земельном участке, медиа экран 6м x 3м - 1 сторона
889	1401	Медиа экран	18	Пр. Чулман после пересечения с ул. Прибрежная, в сторону п. ГЭС	Отдельно стоящая конструкция, размещаемая на земельном участке, медиа экран 6м x 3м - 1 сторона
890	1402	Медиа экран	18	Пересечение пр. Московский с пр. Автозаводский, со стороны 29 комплекса	Отдельно стоящая конструкция, размещаемая на земельном участке, медиа экран 6м x 3м - 1 сторона
891	1403	Медиа экран	18	Пр. Казанский, после пересечения с пр. Низаметдинова в сторону п. ГЭС	Отдельно стоящая конструкция, размещаемая на земельном участке, медиа экран 6м x 3м - 1 сторона
892	1404	Медиа экран	18	Пр. Мира, после ост. "Школа" в сторону п. ГЭС	Отдельно стоящая конструкция, размещаемая на земельном участке, медиа экран 6м x 3м - 1 сторона
893	1405	Медиа экран	18	Пр. Мира, между ост. "Молодежная" и "Театр кукол", после поворота на местную дорогу, в сторону п. ГЭС	Отдельно стоящая конструкция, размещаемая на земельном участке, медиа экран 6м x 3м - 1 сторона
894	1406	Медиа экран	18	Альметьевский тракт, в районе зд. 40 ст1, в сторону Нового города	Отдельно стоящая конструкция, размещаемая на земельном участке, медиа экран 6м x 3м - 1 сторона



895	1407	Медиа экран	18	Пересечение пр. Чулман и пр. Беляева, со стороны 12 комплекса	Отдельно стоящая конструкция, размещаемая на земельном участке, медиа экран 6м x 3м - 1 сторона
896	1408	Медиа экран	18	Пересечение пр. Мира и пр. Др. Народов, со стороны ТЦ "Омега"	Отдельно стоящая конструкция, размещаемая на земельном участке, медиа экран 6м x 3м - 1 сторона
897	1409	Медиа экран	18	Пересечение пр. Мира и пр. Др. Народов, со стороны 9 комплекса	Отдельно стоящая конструкция, размещаемая на земельном участке, медиа экран 6м x 3м - 1 сторона
898	1410	Медиа экран	18	Ул. Машиностроительная, перед пр. Х. Туфана, в сторону пр. Яшьлек	Отдельно стоящая конструкция, размещаемая на земельном участке, медиа экран 6м x 3м - 1 сторона
899	1411	Медиа экран	18	ул. Машиностроительная, после Орловского кольца, в районе АЗС, в сторону Нового города	Отдельно стоящая конструкция, размещаемая на земельном участке, медиа экран 6м x 3м - 1 сторона
900	1412	Медиа экран	18	Пересечение ул. Батенчука и набережной им. Г. Тукая, со стороны 10 комплекса	Отдельно стоящая конструкция, размещаемая на земельном участке, медиа экран 6м x 3м - 1 сторона
901	1413	Медиа экран	18	Альметьевский тракт, после Автовокзала, в сторону выезда из города	Отдельно стоящая конструкция, размещаемая на земельном участке, медиа экран 6м x 3м - 1 сторона
902	1414	Флаговая композиция	40,5	Комсомольский район, ул. Низаметдинова, д. 5 (автосалон "Сузуки")	Отдельно стоящая конструкция, состоящая из основания, 3 флагштоков высотой 9м и мягких полотнищ (информационных полей) размером 1,5м x 4,5м
903	1415	Флаговая композиция	40,5	Комсомольский район, ул. Низаметдинова, д. 5 (автосалон "Сузуки")	Отдельно стоящая конструкция, состоящая из основания, 3 флагштоков высотой 9м и мягких полотнищ (информационных полей) размером 1,5м x 4,5м

И.о. заместителя Руководителя Аппарата,  
начальника управления делопроизводством  
Исполнительного комитета



А.Ф. Бареева